



ATAŞEHİR BELEDİYESİ

Gelecek burada

2019 PERFORMANS PROGRAMI





*Hiçbir şeye ihtiyacımız yok, yalnız bir şeye
ihtiyacımız vardır; çalışkan olmak.*

K. Atatürk



Saygıdeğer Meclis Üyeleri ve Değerli Hemşerilerim,

Ataşehirlilerin refah ve mutluluğuna öncelik vererek çalışmalarımızı büyük bir azim ve kararlılıkla sürdürüyoruz.

2018 yılında da ilçemizin kültür-sanat, eğitim, sağlık, sosyal yardım, kentleşme ve altyapı alanlarında yükselişi devam etti. Bu süreçte bizlere verdiğiniz gücün ve desteğin farkında olarak hep birlikte ilçemiz ile ilgili yeni kararlar alıyor ve daha da büyük bir aile oluyoruz.

Bu nedenle sizlerin öneri ve talepleri doğrultusunda 2019 Performans Programı'nı oluşturduk. Programda, devam edecek hizmetlerimizin yanı sıra, ilçemizle ilgili yeni projelerimizi de bulacaksınız.

Ataşehir'de, vatandaş memnuniyeti ve demokrasiyi kendine temel edinmiş bir yönetim anlayışıyla gelecek nesillerimizin; daha özgür, daha çağdaş bir toplum düzenine kavuşmasına vesile olacak politikalar üretmeyi amaçlıyor ve bu bağlamda çalışmalar yapıyoruz. Sosyal, kültürel ve ekonomik alanlarda yaptığımız yatırımlarla Ataşehir'e ivme kazandırıp tüm Türkiye'ye örnek bir ilçe olmayı hedefliyoruz.

Çağdaş şehircilik gereklerine uygun projeler tasarlayacak, kent estetiğine katkı sağlayan uygulamaları hayata geçireceğiz. Çünkü vatandaşlarımızın depreme dayanıklı, modern ve daha yeşil yaşam

alanlarına kavuşmasını istiyoruz. Ayrıca ilçemizin her geçen gün gelişen kapasitesine uygun alt ve üstyapı çalışmalarını da yürüteceğiz.

Sağlıklı yaşama bilincini geliştirmek ve sürdürülebilir kılmak için Türkan Saylan Tıp Merkezi, Ferhatpaşa Sağlık Polikliniği, Ataşehir Belediyesi Sağlık Merkezi ve Kadın Sağlığı Mamografi ve Kemik Yoğunluğu Görüntüleme Merkezlerimiz ile **“Tam Kadro Tam Hizmet”** sloganıyla yolumuza devam ediyoruz.

Yeni hizmet yılında “kültür kenti” kimliğimize de katkı sağlamak için yatırımlar yapmayı sürdürüyoruz. Bu yıl da bireylerin yetenek ve becerilerini geliştirebilmelerine olanak sağlayacak eğitimler verecek, Ataşehirli için keyifli etkinlikler düzenleyeceğiz.

En önemlisi de Ataşehirli için daha da etkili bir halkla ilişkiler hizmeti sunmak için dijital dünyadaki yenilikleri takip ederek çalışmalarımıza bu doğrultuda yön vereceğiz. Her geçen gün iletişim noktalarımızı çoğaltıp iletişim kanallarımızı geliştireceğiz.

Sürdürülebilir çevre ortamının oluşturulmasını, korunmasını ve geliştirilmesini sağlayacak yeni projelere imza atarak daha yaşanabilir bir dünya için üzerimize düşen görevleri yerine getireceğiz. Enerji verimliliği, iklim değişikliği, çevre kirliliği ve atık yönetimi konularında bilinçlendirme eğitimleri düzenleyecek; çevre duyarlılığını destekleyen programlar geliştirerek çevre kirliliğinin önlenmesine yönelik denetim ve izleme faaliyetleri yürüteceğiz.

Performans Programı’nda tüm müdürlüklerimizin proje ve hizmetleri hakkında daha detaylı bilgiler bulacaksınız.

“Sürekli gelişim” düşüncesiyle örnek bir kent yaratmak için 2019 Performans Programı’nın hazırlanmasında büyük emek gösteren; çalışma arkadaşlarıma, meclis üyelerimize, sivil toplum kuruluşlarına, akademik odalara, kamu kurum ve kuruluşlarına, muhtarlara ve en değerlisi istek, öneri ve eleştirilerini çeşitli yollarla bize ileten siz Ataşehirli için katkılarınızdan dolayı teşekkür ederim.

Saygılarımla...

İlhami YILMAZ
Ataşehir Belediye Başkanı V.

İÇİNDEKİLER

I. GENEL BİLGİLER

A-Yetki, Görev ve Sorumluluklar	6
B- Teşkilat Yapısı	11
C- Fiziksel Kaynaklar	12
1- Ataşehir Belediyesi'nde Kullanılan Teknolojik Donanım Envanteri	12
2- Hizmet Birimlerimiz	15
3- Ataşehir Belediyesinde Araçlarımız	18
4- Bilişim Sistemleri	19
D- İnsan Kaynakları	23

II- PERFORMANS BİLGİLERİ

A- Temel Politika ve Öncelikler	25
B- Amaç ve Hedefler	25
Misyon, Vizyon ve Temel Değerler	25
Stratejik Amaçlarımız ve Hedeflerimiz	26
C- Performans Hedef ve Göstergeleri ile Faaliyetler	27
1 - Performans Hedefi Tablosu	28
2 - Faaliyet Maliyetleri Tablosu	60
D- İDARENİN TOPLAM KAYNAK İHTİYACI	222
1- İdare Performans Tablosu	222
2- Toplam Kaynak İhtiyacı Tablosu	232

III- EKLER

Faaliyetlerden Sorumlu Harcama Birimlerine İlişkin Tablo	234
--	-----

1- GENEL BİLGİLER

A- YETKİ, GÖREV VE SORUMLULUKLAR

5216 sayılı Büyükşehir Belediyesi Kanununun 7'inci maddesine göre,

İlçe belediyelerinin görev ve yetkileri şunlardır:

a) Kanunlarla münhasıran büyükşehir belediyesine verilen görevler ile birinci fıkrada sayılanlar dışında kalan görevleri yapmak ve yetkileri kullanmak.

b) Büyükşehir katı atık yönetim plânına uygun olarak, katı atıkları toplamak ve aktarma istasyonuna taşımak.

c) Sıhî işyerlerini, 2'inci ve 3'üncü sınıf gayrisıhî müesseseleri, umuma açık istirahat ve eğlence yerlerini ruhsatlandırmak ve denetlemek.

d) Birinci fıkrada belirtilen hizmetlerden; 775 sayılı Gecekondu Kanununda belediyelere verilen yetkileri kullanmak, otopark, spor, dinlenme ve eğlence yerleri ile parkları yapmak; yaşlılar, engelliler, kadınlar, gençler ve çocuklara yönelik sosyal ve kültürel hizmetler sunmak; mesleki eğitim ve beceri kursları açmak; mabetler ile sağlık, eğitim, kültür tesis ve binalarının yapım, bakım ve onarımı ile kültür ve tabiat varlıkları ve tarihî dokuyu korumak; kent tarihi bakımından önem taşıyan mekânların ve işlevlerinin geliştirilmesine ilişkin hizmetler yapmak.

e) Defin ile ilgili hizmetleri yürütmek.

f) Afet riski taşıyan veya can ve mal güvenliği açısından tehlike oluşturan binaları tahliye etmek ve yıkmak.

4562 sayılı Organize Sanayi Bölgeleri Kanunuyla Sanayi ve Ticaret Bakanlığına ve organize sanayi bölgelerine tanınan yetki ve sorumluluklar ile sivil hava ulaşımına açık havaalanları ve bu havaalanları bünyesinde yer alan tüm tesisler bu Kanunun kapsamı dışındadır.

Büyükşehir ve ilçe belediyeleri tarım ve hayvancılığı desteklemek amacıyla her türlü faaliyet ve hizmette bulunabilirler.

5393 sayılı Belediyeler Kanununun 14'üncü maddesine göre,

Belediye, mahallî müşterek nitelikte olmak şartıyla;

a) İmar, su ve kanalizasyon, ulaşım gibi kentsel alt yapı; coğrafi ve kent bilgi sistemleri; çevre ve çevre sağlığı, temizlik ve katı atık; zabıta, itfaiye, acil yardım, kurtarma ve ambulans; şehir içi trafik; defin ve mezarlıklar; ağaçlandırma, park ve yeşil alanlar; konut; kültür ve sanat, turizm ve tanıtım, gençlik ve spor orta ve yükseköğrenim öğrenci yurtları; sosyal hizmet ve yardım, nikâh, meslek ve beceri kazandırma; ekonomi ve ticaretin geliştirilmesi hizmetlerini yapar veya yaptırır. Büyükşehir belediyeleri ile nüfusu 100.000'in üzerindeki belediyeler, kadınlar ve çocuklar için konukevleri açmak

zorundadır. Diğer belediyeler de mali durumları ve hizmet önceliklerini değerlendirerek kadınlar ve çocuklar için konukevleri açabilirler.

b) Devlete ait her derecedeki okul binalarının inşaatı ile bakım ve onarımını yapabilir veya yaptırabilir, her türlü araç, gereç ve malzeme ihtiyaçlarını karşılayabilir; sağlıkla ilgili her türlü tesisi açabilir ve işletebilir; mabetlerin yapımı, bakımı, onarımını yapabilir; kültür ve tabiat varlıkları ile tarihî dokunun ve kent tarihi bakımından önem taşıyan mekânların ve işlevlerinin korunmasını sağlayabilir; bu amaçla bakım ve onarımını yapabilir, korunması mümkün olmayanları aslına uygun olarak yeniden inşa edebilir. Gerekliğinde, sporu teşvik etmek amacıyla gençlere spor malzemesi verir, amatör spor kulüplerine aynı ve nakdî yardım yapar ve gerekli desteği sağlar, her türlü amatör spor karşılaşmaları düzenler, yurt içi ve yurt dışı müsabakalarda üstün başarı gösteren veya derece alan öğrencilere, sporculara, teknik yöneticilere ve antrenörlere belediye meclisi kararıyla ödül verebilir. Gıda bankacılığı yapabilir.

Belediyelerin birinci fıkranın (b) bendi uyarınca, sporu teşvik etmek amacıyla yapacakları nakdi yardım, bir önceki yıl genel bütçe vergi gelirlerinden belediyeleri için tahakkuk eden miktarın; büyükşehir belediyeleri için binde yedisini, diğer belediyeler için binde on ikisini geçemez.

Hizmetlerin yerine getirilmesinde öncelik sırası, belediyenin malî durumu ve hizmetin ivediliği dikkate alınarak belirlenir.

Belediye hizmetleri, vatandaşlara en yakın yerlerde ve en uygun yöntemlerle sunulur. Hizmet sunumunda engelli, yaşlı, düşkün ve dar gelirlilerin durumuna uygun yöntemler uygulanır.

Belediyenin görev, sorumluluk ve yetki alanı belediye sınırlarını kapsar.

Belediye meclisinin kararı ile mücavir alanlara da belediye hizmetleri götürülebilir.

4562 sayılı Organize Sanayi Bölgeleri Kanunu hükümleri saklıdır.

Sivil hava ulaşımına açık havaalanları ile bu havaalanları bünyesinde yer alan tüm tesisler bu Kanunun kapsamı dışındadır.

Belediyenin yetkileri ve imtiyazları:

a) Belde sakinlerinin mahallî müşterek nitelikteki ihtiyaçlarını karşılamak amacıyla her türlü faaliyet ve girişimde bulunmak.

b) Kanunların belediyeye verdiği yetki çerçevesinde yönetmelik çıkarmak, belediye yasakları koymak ve uygulamak, kanunlarda belirtilen cezaları vermek.

c) Gerçek ve tüzel kişilerin faaliyetleri ile ilgili olarak kanunlarda belirtilen izin veya ruhsatı vermek.

d) Özel kanunları gereğince belediyeye ait vergi, resim, harç, katkı ve katılma paylarının tarh, tahakkuk ve tahsilini yapmak; vergi, resim ve harç dışındaki özel hukuk hükümlerine göre tahsili gereken doğal gaz, su, atık su ve hizmet karşılığı alacakların tahsilini yapmak veya yaptırmak.

e) Müktesep haklar saklı kalmak üzere; içme, kullanma ve endüstri suyu sağlamak; atık su ve yağmur suyunun uzaklaştırılmasını sağlamak; bunlar için gerekli tesisleri kurmak, kurdurmak, işletmek ve işletletmek; kaynak sularını işletmek veya işletletmek.

f) Toplu taşıma yapmak; bu amaçla otobüs, deniz ve su ulaşım araçları, tünel, raylı sistem dâhil her türlü toplu taşıma sistemlerini kurmak, kurdurmak, işletmek ve işletletmek.

g) Katı atıkların toplanması, taşınması, ayrıştırılması, geri kazanımı, ortadan kaldırılması ve depolanması ile ilgili bütün hizmetleri yapmak ve yaptırmak.

h) Mahallî müşterek nitelikteki hizmetlerin yerine getirilmesi amacıyla, belediye ve mücavir alan sınırları içerisinde taşınmaz almak, kamulaştırmak, satmak, kiralamak veya kiraya vermek, trampa etmek, tahsis etmek, bunlar üzerinde sınırlı aynî hak tesis etmek.

i) Borç almak, bağış kabul etmek.

j) Toptancı ve perakendeci hâlleri, otobüs terminali, fuar alanı, mezbaha, ilgili mevzuata göre yat limanı ve iskele kurmak, kurdurmak, işletmek, işletletmek veya bu yerlerin gerçek ve tüzel kişilerce açılmasına izin vermek.

k) Vergi, resim ve harçlar dışında kalan dava konusu uyuşmazlıkların anlaşmayla tasfiyesine karar vermek.

l) Gayrisihhî müesseseler ile umuma açık istirahat ve eğlence yerlerini ruhsatlandırmak ve denetlemek.

m) Beldede ekonomi ve ticaretin geliştirilmesi ve kayıt altına alınması amacıyla izinsiz satış yapan seyyar satıcıları faaliyetten men etmek, izinsiz satış yapan seyyar satıcıların faaliyetten men edilmesi sonucu, cezası ödenmeyerek iki gün içinde geri alınmayan gıda maddelerini gıda bankalarına, cezası ödenmeyerek otuz gün içinde geri alınmayan gıda dışı malları yoksullara vermek.

n) Reklam panoları ve tanıtıcı tabelalar konusunda standartlar getirmek.

o) Gayrisihhî işyerlerini, eğlence yerlerini, halk sağlığına ve çevreye etkisi olan diğer işyerlerini kentin belirli yerlerinde toplamak; hafriyat toprağı ve moloz döküm alanlarını; sivilaştırılmış petrol gazı (LPG) depolama sahalarını; inşaat malzemeleri, odun, kömür ve hurda depolama alanları ve satış yerlerini belirlemek; bu alan ve yerler ile taşımalarda çevre kirliliğı oluşmaması için gereken tedbirleri almak.

p) Kara, deniz, su ve demiryolu üzerinde işletilen her türlü servis ve toplu taşıma araçları ile taksi sayılarını, bilet ücret ve tarifelerini, zaman ve güzergâhlarını belirlemek; durak yerleri ile karayolu, yol, cadde, sokak, meydan ve benzeri yerler üzerinde araç park yerlerini tespit etmek ve işletmek,

iřlettirmek veya kiraya vermek; kanunların belediyelere verdiđi trafik düzenlemesinin gerektirdiđi bütün iřleri yürütmek.

r) Belediye mücavir alan sınırları içerisinde 5.11.2008 tarihli ve 5809 sayılı Elektronik Haberleřme Kanunu, 26.9.2011 tarihli ve 655 sayılı Ulařtırma, Denizcilik ve Haberleřme Bakanlıđının Teřkilat ve Görevleri Hakkında Kanun Hükmünde Kararname ve ilgili diđer mevzuata göre kuruluş izni verilen alanda tesis edilecek elektronik haberleřme istasyonlarına kent ve yapı estetiđi ile elektronik haberleřme hizmetinin gerekleri dikkate alınarak ücret karřılıđında yer seřim belgesi vermek,

s) Belediye sınırları içerisinde, yapı ruhsatı veya yapı kullanma izni hangi idare tarafından verilmiř olursa olsun, hizmete sunulacak olan asansörlerin tescilini yapmak, ilgili teknik mevzuat çerçevesinde yıllık periyodik kontrollerini yapmak ya da yetkilendirilmiř muayene kuruluşları aracılıđıyla yaptırmak, gerekli hâllerde asansörleri hizmet dıřı bırakmak.

(s) bendi uyarınca asansörlerin yıllık periyodik kontrolünü yapacak belediyeler ile yetkilendirilmiř muayene kuruluşlarının sahip olması gereken řartlar, yıllık periyodik kontrol esasları ile yıllık periyodik kontrol ücretleri Türkiye Belediyeler Birliđi, Türk Mühendis ve Mimar Odaları Birliđi ve Türk Standardları Enstitüsü temsilcilerinin de yer alacađı bir komisyon tarafından belirlenir. Konuya iliřkin düzenlemeler, komisyon kararları dođrultusunda Bilim, Sanayi ve Teknoloji Bakanlıđı tarafından yapılır.

(r) bendine göre verilecek yer seřim belgesi karřılıđında alınacak ücret Ulařtırma, Denizcilik ve Haberleřme Bakanlıđınca belirlenir. Ücreti yatırılmasına rađmen yirmi gün içerisinde verilmeyen yer seřim belgesi verilmiř sayılır. Büyükşehir sınırları içerisinde yer seřim belgesi vermeye ve ücretini almaya büyükşehir belediyeleri yetkilidir.

(l) bendinde belirtilen gayrisihhî müesseselerden birinci sınıf olanların ruhsatlandırılması ve denetlenmesi, büyükşehir ve il merkez belediyeleri dıřındaki yerlerde il özel idaresi tarafından yapılır.

Belediye, (e), (f) ve (g) bentlerinde belirtilen hizmetleri Danıřtay'ın görüřü ve İçiřleri Bakanlıđının kararıyla süresi kırk dokuz yılı geçmemek üzere imtiyaz yoluyla devredebilir; toplu tařıma hizmetlerini imtiyaz veya tekel oluřturmayacak řekilde ruhsat vermek suretiyle yerine getirebileceđi gibi toplu tařıma hatlarını kiraya verme veya 67'inci maddedeki esaslara göre hizmet satın alma yoluyla yerine getirebilir.

İl sınırları içinde büyükşehir belediyeleri, belediye ve mücavir alan sınırları içinde il belediyeleri ile nüfusu 10.000'i geçen belediyeler, meclis kararıyla; turizm, sađlık, sanayi ve ticaret yatırımlarının ve eđitim kurumlarının su, termal su, kanalizasyon, dođal gaz, yol ve aydınlatma gibi alt yapı çalıřmalarını faiz almaksızın on yıla kadar geri ödemeli veya ücretsiz olarak yapabilir veya yaptırebilir, bunun karřılıđında yapılan tesislere ortak olabilir; sađlık, eđitim, sosyal hizmet ve turizmi geliřtirecek projelere

İçişleri Bakanlığının onayı ile ücretsiz veya düşük bir bedelle amacı dışında kullanılmamak kaydıyla taşınmaz tahsis edebilir. Belediye ve bağlı idareler, meclis kararıyla mabetlere indirimli bedelle ya da ücretsiz olarak içme ve kullanma suyu verebilirler.

Belediye, belde sakinlerinin belediye hizmetleriyle ilgili görüş ve düşüncelerini tespit etmek amacıyla kamuoyu yoklaması ve araştırması yapabilir.

Belediye mallarına karşı suç işleyenler Devlet malına karşı suç işlemiş sayılır. 2886 sayılı Devlet İhale Kanununun 75 inci maddesi hükümleri belediye taşınmazları hakkında da uygulanır.

Belediyenin proje karşılığı borçlanma yoluyla elde ettiği gelirleri, şartlı bağışlar ve kamu hizmetlerinde fiilen kullanılan malları ile belediye tarafından tahsil edilen vergi, resim ve harç gelirleri haczedilemez.

İcra dairesince haciz kararı alınmadan önce belediyeden borca yeter miktarda haczedilebilecek mal gösterilmesi istenir ve haciz işlemi sadece gösterilen bu mal üzerine uygulanır. On gün içinde yeterli mal beyan edilmemesi durumunda yapılacak haciz işlemi, alacak miktarını aşacak veya kamu hizmetlerini aksatacak şekilde yapılamaz.

B- TEŞKİLAT YAPISI

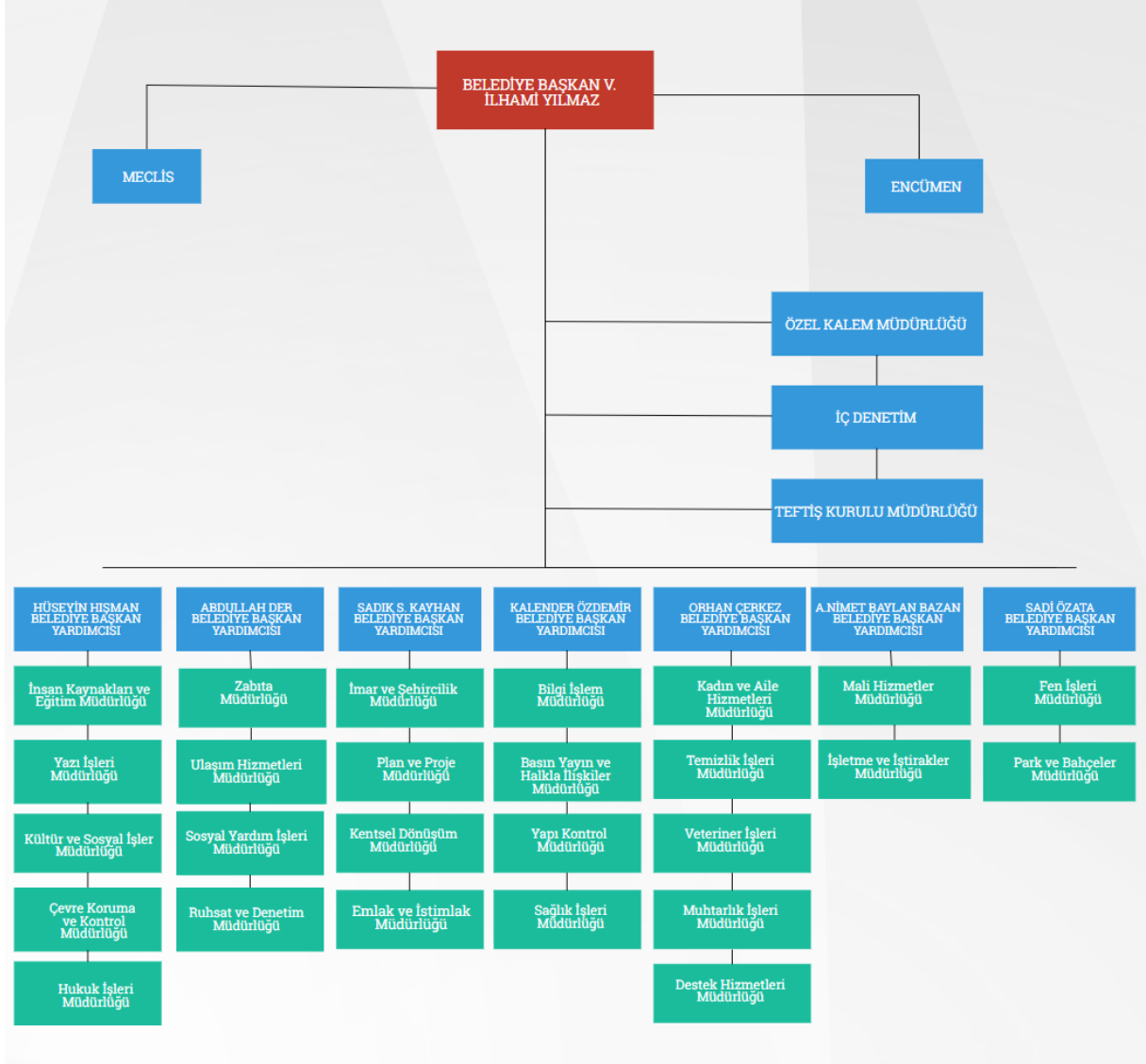

C- FİZİKİ KAYNAKLAR

1- Ataşehir Belediyesi'nde Kullanılan Teknolojik Donanım Envanteri

MÜDÜRLÜK	SUNUCU	YEDEKLEME ÜNİTESİ	TEYP ÜNİTESİ	MASAÜSTÜ BİLGİSAYAR	MACINTOSH BİLGİSAYAR	DİZÜSTÜ BİLGİSAYAR	TABLET BİLGİSAYAR	MINİ BİLGİSAYAR	EKRAN PC	EKRAN	VIDEOWALL	TOTEM	LED EKRAN	YAZICI	ŞERİT YAZICI	TARAYICI	ÇİZİCİ	PROJEKSİYON	GÜÇ KAYNAKLARI	MODEM	SWITCH	ROUTER	ACCESS POINT	WIRELESS CONTROLLER	ENDÜSTRİYEL KLİMA	GÜVENLİK DUVARI
BASIN YAYIN VE HALKLA İLİŞKİLER MÜDÜRLÜĞÜ				78	3	16	86		2	7				10		7			1		1					
BİLGİ İŞLEM MÜDÜRLÜĞÜ	35	7	2	90	1	3	3	73	19	8	1	12		5		27	1	6	11		112	4	103	2	4	5
ÇEVRE KORUMA VE KONTROL MÜDÜRLÜĞÜ				23		1	2							6		1										
DESTEK HİZMETLERİ MÜDÜRLÜĞÜ				42		11	5		7	2				13		2		5	1							
EMLAK VE İSTİMLAK MÜDÜRLÜĞÜ				24			2						11	6		1										
FEN İŞLERİ MÜDÜRLÜĞÜ				65		4	7		3		1			11		2	1		2	1						
HUKUK İŞLERİ MÜDÜRLÜĞÜ				9		4	2							4		1										
İÇ DENETÇİ				4			1							4												
İMAR VE ŞEHİRCİLİK MÜDÜRLÜĞÜ				49			1							12		3										

MÜDÜRLÜK	SUNUCU	YEDEKLEME ÜNİTESİ	TEYP ÜNİTESİ	MASAÜSTÜ BİLGİSAYAR	MACINTOSH BİLGİSAYAR	DİZÜSTÜ BİLGİSAYAR	TABLET BİLGİSAYAR	MINİ BİLGİSAYAR	EKRAN PC	EKRAN	VIDEOWALL	TOTEM	LED EKRAN	YAZICI	ŞERİT YAZICI	TARAYICI	ÇİZİCİ	PROJEKSİYON	GÜÇ KAYNAKLARI	MODEM	SWITCH	ROUTER	ACCESS POINT	WIRELESS CONTROLLER	ENDÜSTRİYEL KLİMA	GÜVENLİK DUVARI
İNSAN KAYNAKLARI VE EĞİTİM MÜDÜRLÜĞÜ				20		2	1							5		1										
İŞLETME VE İŞTİRAKLAR MÜDÜRLÜĞÜ				11					3					1												
KADIN VE AİLE HİZMETLERİ MÜDÜRLÜĞÜ				74		1	1	1						8				7	8		1					
KENTSEL DÖNÜŞÜM MÜDÜRLÜĞÜ				23			1	1	1					5												
KÜLTÜR VE SOSYAL İŞLER MÜDÜRLÜĞÜ				148	1	13	12	1						23				5	3		9					
MALİ HİZMETLER MÜDÜRLÜĞÜ				89		13	8	1						35	21	9					1					
MUHTARLIK İŞLERİ MÜDÜRLÜĞÜ				17		1								1				1								
ÖZEL KALEM MÜDÜRLÜĞÜ				26		9	1	4						14												
PARK VE BAHÇELER MÜDÜRLÜĞÜ				19			1							5		1				2						
PLAN VE PROJE MÜDÜRLÜĞÜ				30			1							7			1									
RUHSAT DENETİM MÜDÜRLÜĞÜ				25		2	1							8		1										
SAĞLIK İŞLERİ MÜDÜRLÜĞÜ	1			98		2	1	3	3					49				1	3	1	3					

MÜDÜRLÜK	SUNUCU	YEDEKLEME ÜNİTESİ	TEYP ÜNİTESİ	MASAÜSTÜ BİLGİSAYAR	MACINTOSH BİLGİSAYAR	DİZÜSTÜ BİLGİSAYAR	TABLET BİLGİSAYAR	MINİ BİLGİSAYAR	EKRAN PC	EKRAN	VIDEO WALL	TOTEM	LED EKRAN	YAZICI	ŞERİT YAZICI	TARAYICI	ÇİZİCİ	PROJEKSİYON	GÜÇ KAYNAKLARI	MODEM	SWİTCH	ROUTER	ACCESS POINT	WIRELESS CONTROLLER	ENDÜSTRİYEL KLİMA	GÜVENLİK DUVARI
SOSYAL YARDIM İŞLERİ MÜDÜRLÜĞÜ				47		4	2		2					10		1		7		2						
TEFTİŞ KURULU MÜDÜRLÜĞÜ				8			1							3												
TEMİZLİK İŞLERİ MÜDÜRLÜĞÜ				15			1							4												
ULAŞIM HİZMETLERİ MÜDÜRLÜĞÜ				19			1							6		1			1	1						
VETERİNER İŞLERİ MÜDÜRLÜĞÜ				21		1	2							5		1					2					
YAPI KONTROL MÜDÜRLÜĞÜ				57			1							9		3										
YAZI İŞLERİ MÜDÜRLÜĞÜ				38		42	1	4						14		15		2								
ZABITA MÜDÜRLÜĞÜ				40		2	2	1						16		10				7	1					
TOPLAM				1209	5	131	148	89	38	17	2	12	11	299	21	80	3	34	30	14	130	4	103	2	4	5

2- Hizmet Birimlerimiz

SIRA NO	ADI	ADRES	İLETİŞİM	BAĞLI OLDUĞU MÜDÜRLÜK
1	Ataşehir (Ferhatpaşa) Gençlik Merkez	Ferhatpaşa Mahallesi Yeditepe Caddesi 16. Sokak No:25 Ataşehir	0216 570 50 00/1930-1931	Kültür ve Sosyal İşler Müdürlüğü
2	Ahmet Telli Çocuk ve Halk Kütüphanesi	İçerenköy Mahallesi Prof. Dr. Necmettin Erbakan Cad. No: 108-110	0216 570 50 00/1944	Kültür ve Sosyal İşler Müdürlüğü
3	Mustafa Saffet Kültür Merkezi	Örnek Mahallesi Şehit Cahar Dudayev Cad. No:111	0216 570 50 00/2204	Kültür ve Sosyal İşler Müdürlüğü
4	Neşet Ertaş Kültür Evi	İçerenköy Mahallesi, Uysal Sok. No: 2/4 (İçerenköy muhtarlık arkası)	0539 939 93 92	Kültür ve Sosyal İşler Müdürlüğü
5	İçerenköy Sanat Eğitimi Merkezi	İçerenköy Mahallesi Demet sokak 61/1 no adresinde	0216 496 10 31	Kültür ve Sosyal İşler Müdürlüğü
6	Atamem	K.Bakkalköy Mah.Vedat Günyol Cad.No:6 Ataşehir	0216 574 80 79	Kültür ve Sosyal İşler Müdürlüğü
7	Yeni Sahra Atamem	Yenisahra mah. Aydemir sokak no: 16 Ataşehir	0216 317 86 38	Kültür ve Sosyal İşler Müdürlüğü
8	Cemal Süreya Sergi ve Çok Amaçlı Etkinlik Salonu	Novada Alışveriş Merkezi 3. Kat	0216 570 50 00/1916-1956	Kültür ve Sosyal İşler Müdürlüğü
9	Zübeyde Hanım Kültür Evi	K.Bakkalköy Mah. Merdivenköy Yolu Caddesi No:70/1 Ataşehir	0216 577 10 51	Kültür ve Sosyal İşler Müdürlüğü
10	Düştepe Oyun Müzesi	Barbaros Mahallesi, Hasat Sokak (Mimar Sinan Camii Gezi Parkı içerisi)	0216 688 13 29	Kültür ve Sosyal İşler Müdürlüğü
11	İnovasyon Merkezi	Barbaros Mahallesi Begonya Sokak No:3/1 Ataşehir	0216 580 99 13	Kültür ve Sosyal İşler Müdürlüğü
12	Bilim ve Sanat Merkezi	Ferhatpaşa Mahallesi Yeditepe Caddesi No:48	0216 570 50 00/2243	Kültür ve Sosyal İşler Müdürlüğü
13	Ataşehir Belediyesi Nikah Salonu	Şehit Şakir Elkovan Cad. No: 20 K.Bakkalköy - Ataşehir (Novada Ataşehir AVM)	0216 570 5000 (1950 – 1951-1952-1953-1954)	Kültür ve Sosyal İşler Müdürlüğü
14	Ferhatpaşa Sağlık Polikliniği	Ferhatpaşa Mah. Yeditepe Cad. NO: 110	0216 570 50 00/1935-1936-1937	Sağlık İşleri Müdürlüğü
15	Doç Dr. Bahriye Üçok Hasta Konuk Evi ve Ataşehir Belediyesi Sağlık Merkezi	K.Bakkalköy Mah. Cengiz Topel Cad. No: 13 2046 Ada, 6 Parsel	0216 572 15 84	Sağlık İşleri Müdürlüğü
16	Türkan Saylan Tıp Merkezi	K.Bakkalköy Mah. 2105/10 Vedat Günyol Cad. No: 4	0216 577 71 40 (Pbx 6 Hat)	Sağlık İşleri Müdürlüğü
17	Ataşehir Belediyesi Kadın Sağlığı Mamografi ve Kemik Yoğunluğu Görüntüleme Merkezi	İçerenköy Mah. Prof. Dr. Necmettin Erbakan Cad. No:108	0216 570 50 00/1943	Sağlık İşleri Müdürlüğü
18	Yeni Hayat Gençlik Merkezi	Yeni Çamlıca Mah.Dursunbey Cad. No:2 (Hüseyin Ağırman Parkı İçi)	0216 570 50 00/1966	Sağlık İşleri Müdürlüğü

19	Fidan Kalpler Gündüz Bakım Evi	Küçükbakkalköy Mah. Başöğretmen Cad. Meşe Sok. No:4	0216 576 80 07	Sağlık İşleri Müdürlüğü
20	AŞEVİ	Atatürk Mah. Meriç Cad. No:12/1	0216 580 99 10	Sosyal Yardım İşleri Müdürlüğü
21	Esatpaşa Taziye Evi	Esatpaşa Mh Ziyapaşa Cad Yunus Emre Cami Yanı	0216 291 22 61	Sosyal Yardım İşleri Müdürlüğü
22	Ferhatpaşa Taziye Evi	Ferhatpaşa Mah Atatürk Bulvarı Prof Dr Necmettin Erbakan Parkı	0216 570 50 00/1988	Sosyal Yardım İşleri Müdürlüğü
23	İnönü Ata Evi	İnönü Mah.Kartal Cad. No: 57 15 Pafta, 679 Parsel	0216 573 86 35	Kadın Ve Aile Hizmetleri Müdürlüğü
24	Ferhatpaşa Ata Evi	Ferhatpaşa Mah. M.Fevzi Çakmak Cad. No: 12 12 Pafta 5362 Parsel	0216 660 02 40	Kadın Ve Aile Hizmetleri Müdürlüğü
25	Kayışdağı Lions Ataevi	Kayışdağı Mah.Akyazılı Cad.No:84 1650 ada,34 parsel	0216 540 74 30	Kadın Ve Aile Hizmetleri Müdürlüğü
26	Mustafa Kemal Ataevi	Mustafa Kemal Mah. 3004 Cad.No:36 2234 ada, 1 parsel	0216 570 50 00 /1970/1974	Kadın Ve Aile Hizmetleri Müdürlüğü
27	Mevlana Ataevi	Mevlana Mah. Cömert Cad. No:5/1 Ataşehir /İstanbul		Kadın Ve Aile Hizmetleri Müdürlüğü
28	Aşık Veysel Ataevi	Aşıkveysel Mah. 3001 Cad. No: 116	0216 570 50 00 /1980-1981	Kadın Ve Aile Hizmetleri Müdürlüğü
29	Kadın Sığınma Evi			Kadın Ve Aile Hizmetleri Müdürlüğü
30	Kadın Girişimcilik Merkezi	Atatürk Mah. Meriç Cad. No:2	0216 570 50 00 /5707/5774	Kadın Ve Aile Hizmetleri Müdürlüğü
31	Atabutik	K.Bakkalköy Mah.Fevzipaşa Cad. No:21		Kadın Ve Aile Hizmetleri Müdürlüğü
32	Ana Hizmet Binası	Barbaros Mah. Şebboy sok. No:4/A	0 216 570 50 00	Emlak İstimlak Müdürlüğü
33	Yenişehir Hizmet Birimi	Yenişehir Mah.Barajyolu Cad. No:4	0216 455 60 86	Fen İşleri Müdürlüğü
34	Yol Bakım Onarım Bürosu	Küçükbakkalköy Mahallesi, Kayışdağı Caddesi ve Koca Ceviz Caddesi kesişimi	0216 573 64 35	Fen İşleri Müdürlüğü
35	Kriz Merkezi (AKOM)	Atatürk Mahallesi Meriç Caddesi 2/10	0 216 548 23 01	Fen İşleri Müdürlüğü

36	Zabıta Karakolları	Yeni Sahra Mah. Sütçü Yolu Cad.	0216 317 31 84	Zabıta Müdürlüğü
		Fetih Mah Atatürk Bulvarı Başlangıcı		
		Küçükbakkalköy Mah. Merdivenköy yolu Cad. Geziciler sk. no:4/A	0216 573 42 21	
		Mevlana Mah. Albayrak Cad. No:7	0216 314 77 87	
		Ferhatpaşa Mah. Atatürk Bulvarı Necmettin Erbakan parkı içi	0216 570 50 00/1996	
		Atatürk Mah. Dudullu yolu cad. No:51	0216 456 56 98	
		Mustafa Kemal Mah. 3001 Cad. Deniz Gezmiş parkı içi	0216 570 50 00/1918	
		Küçükbakkalköy Mah. Fevzi Paşa Cad.	0216 573 43 74	
		İçerenköy Mah. Uluç sokak, No:23 Karşısı Hacıhalioğlu Parkı İçerisi	0216 572 66 37	

3- Ataşehir Belediyesinde Araçlarımız

SIRA NO	ARAÇ SINIFLARI	RESMİ ARAÇLAR	KİRALIK ARAÇLAR	GENEL TOPLAM
1	BİNEK ARAÇ	8	69	77
2	MİNİBÜS	6	29	35
3	OTOBÜS	8	20	28
4	KAMYONET-PANELVAN	19	88	107
5	KAMYON	13	9	22
6	4X4	2	1	3
7	ÇEKİCİ	1	1	2
8	TIR	2	0	2
9	ENGELLİ ARACI	3	0	3
10	AMBULANS	2	0	2
11	CENAZE NAKİL ARACI	2	0	2
12	SU TANKERİ	3	0	3
13	YOL SÜPÜRME ARACI	1	0	1
14	SEPETLİ ARAÇ	3	0	3
15	KOMBİNE ARAÇ	1	0	1
16	VİDANJÖR (KUKA)	1	0	1
17	PALETLİ YÜKLEYİCİ	1	0	1
18	MİNİ YÜKLEYİCİ	1	0	1
19	FORKLİFT	1	0	1
20	KATO (KEPÇE-DOZER)	1	0	1
21	GREYDER	1	0	1
22	SİLİNDİR	1	0	1
23	ASFALT KAZIMA-ASFALT DÖKME	2	0	2
24	KAZICI-YÜKLEYİCİ	5	0	5
	GENEL TOPLAM	88	217	305

4- Bilişim Sistemleri

SİSTEM DONANIMLARI		
91	ADET	ACCESS POİNT
12	ADET	DIŞ MEKAN ACCESS POİNT
2	ADET	ACCESS POİNT CONTROLLER
103	ADET	YÖNETİLEBİLİR SWITCH
7	ADET	OMURGA SWITCH
36	ADET	SUNUCU
7	ADET	STORAGE
2	ADET	TEYP KÜTÜPHANESİ
4	ADET	SİSTEM ODASI KLİMA
8	ADET	SİSTEM ODASI UYARI VE GEÇİŞ SİSTEMLERİ
5	ADET	GÜVENLİK DUVARI
10	ADET	WIRELESS MODEM ROUTER
1	ADET	SİSTEM ODASI STRELİZASYON CİHAZI
1	ADET	400 KVA KESİNTİSİZ GÜÇ KAYNAĞI
1	ADET	160 KVA KESİNTİSİZ GÜÇ KAYNAĞI
1	ADET	120 KVA KESİNTİSİZ GÜÇ KAYNAĞI
1	ADET	100 KVA KESİNTİSİZ GÜÇ KAYNAĞI
1	ADET	80 KVA KESİNTİSİZ GÜÇ KAYNAĞI
1	ADET	40 KVA KESİNTİSİZ GÜÇ KAYNAĞI
2	ADET	30 KVA KESİNTİSİZ GÜÇ KAYNAĞI
4	ADET	20 KVA KESİNTİSİZ GÜÇ KAYNAĞI
2	ADET	10 KVA KESİNTİSİZ GÜÇ KAYNAĞI
10	ADET	6 KVA KESİNTİSİZ GÜÇ KAYNAĞI
5	ADET	2 KVA KESİNTİSİZ GÜÇ KAYNAĞI
6	ADET	1 KVA KESİNTİSİZ GÜÇ KAYNAĞI

KULLANICI DONANIMLARI		
797	ADET	MONİTÖR
773	ADET	BİLGİSAYAR
436	ADET	HEPSİ BİR ARADA BİLGİSAYAR
185	ADET	TABLET BİLGİSAYAR
97	ADET	ÇOK FONKSİYONLU SİYAH BEYAZ YAZICI
88	ADET	LAZERJET SİYAH BEYAZ YAZICI
89	ADET	MİNİ PC
131	ADET	DİZÜSTÜ BİLGİSAYAR
93	ADET	ÇOK FONKSİYONLU RENKLİ YAZICI
34	ADET	PROJEKSİYON CİHAZI
19	ADET	17" EKRAN
21	ADET	A3 RENKLİ YAZICI
21	ADET	NOKTA VURUŞLU YAZICI
5	ADET	DOKUNMATİK MONİTÖR
12	ADET	TOTEM BİLGİ EKRANI
11	ADET	PC MONİTÖR BİLGİ EKRANI
2	ADET	VİDEO WALL
15	ADET	OPTİK OKUYUCU
80	ADET	TARAYICI(SCANNER)
1	ADET	AKILLI KÜRSÜ
15	ADET	EVRAK İMHA MAKİNASI

KURUMDA KULLANILAN YAZILIMLAR		
PLATFORM	YAZLIM	MİKTAR
SANALLAŞTIRMA	VMWARE ESX 5.1	14 CORE
ANTİVİRÜS	TREND MICRO	1000 KULLANICI
AĞ İZLEME	SOLARWINDS	1 ADET
YEDEKLEME	TSM	1 ADET
YEDEKLEME	VEAM	14 CORE
MİCROSOFT	OFFİCE 365 ENTERPRİSE E4	350 KULLANICI
MİCROSOFT	SERVER DATACENTER	3 ADET
MİCROSOFT	REMOTE DESKTOP CALL 2012	75 KULLANICI
MİCROSOFT	REMOTE DESKTOP CALL 2008	25 KULLANICI
MİCROSOFT	VİSİO STANDART 2013	10 KULLANICI
MİCROSOFT	SQL SERVER 2012R2	2 ADET
MİCROSOFT	DYNAMICS SERVER	1 ADET
MİCROSOFT	OFFİCE SMALL BUSSİNES 2007	50 KULLANICI
MİCROSOFT	OFFİCE STANDART 2003	50 KULLANICI
MİCROSOFT	OFFİCE STANDART 2010	100 KULLANICI
MİCROSOFT	SERVER 2008 STANDART	3 ADET
MİCROSOFT	SERVER 2008 ENTERPRİSE	3 ADET
MİCROSOFT	SERVER 2008 R2 STANDART	5 ADET
MİCROSOFT	SERVER 2008 R2 ENTERPRİSE	3 ADET
MİCROSOFT	WİNDOWS 8 ENTERPRİSE OPEN	250 KULLANICI
MİCROSOFT	SİSTEM CNETER DATACENER	3 ADET
MİCROSOFT	WİNDOWS 7 PROFESSIONAL OPEN	20 KULLANICI
UKBS	KULLANICI LİSANSI	UNLİMİTED
UKBS	ARCGİS SERVER BASİC ENTERPRİSE	1 ADET
UKBS	ARCGİS ENGINE RUNTİME	15 ADET
UKBS	ARCGİS ENGINE EXTENTİONS	4 ADET
ORACLE	DATABASE STANDART EDİTİON ONE 10G	1 PROCESSOR
ORACLE	DATABASE STANDART 11G	2 PROCESSOR
SYBACE	EA SERVER WORKGROUP EDİTİON 5.X	2 CORE
SYBACE	EA SERVER WORKGROUP EDİTİON 6.3	1 CORE
ADOBE	PHOTOSHOP CS6	11 ADET
ADOBE	PHOTOSHOP MASTERCOLLECTİON CS6	5 ADET
ADOBE	PHOTOSHOP EXTENDED CS6	4 ADET
NATEK	NAC YAZILIMI	100 KULLANICI
NATEK	NAC EK KULLANICI	400 KULLANICI
NATEK	SC AUDİT MANAGER	100 KULLANICI
NATEK	SC AUDİT MANAGER EK KULLANICI	400 KULLANICI
NATEK	SC AM KORELASYON	1 ADET

IBM	TİVOLİ STORAGE MANAGER	10 PROCESSOR
IBM	TİVOLİ STORAGE MANAGER FOR DATABASE	10 PROCESSOR
IBM	POWERVM EXPERS EDİTİON	1 PROCESSOR
IBM	AIX SOFTWARE MAİNTANCE PSERİES	3 PROCESSOR
ANRİVİRÜS	TREND MİCRO DEEPSECURİTY	1 ADET
WİRELESS	CİSCO WİRELESS CONTROLER	75+75 KULLANICI
AUTODESK	LT	30 ADET
NAC	CİSCO İSE	5000 LİK BASE PAKET
AUTODESK	DESİGN SUİT STANDART	2 ADET
AUTODESK	3DS MAX DESİGN	2 ADET
SİGNAGE	EKRAN YÖNETİM YAZILIMI	2 ADET 30 CLİENT
KAMERA	GENETEC	1 ADET
PROFESYONEL DJ YAZILIMI		1 ADET
MÜZİK PRODÜKSÜYON YAZILIMI		1 ADET
VİDEO MONTAJ YAZILIMI		1 ADET
UZAKTAN ERİŞİM PROGRAMI		1 ADET
ACTİVE DİRECTORY YÖNETİM YAZILIMI		1 ADET
YAZILI BELGEYİ DİJİTAL BELGEYE DÖNÜŞTÜRME YAZILIMI		1 ADET
İŞLETİM SİSTEMİ İMAJ ALMA VE DAĞITIM YAZILIMI		1ADET

D- İnsan Kaynakları

5393 sayılı Belediye Kanununun 49.maddesine göre Norm Kadro oluşturulmuş olup, 02/04/2015 tarih ve 29314 Resmi Gazetede yayımlanarak yürürlüğe giren Belediye ve Bağlı Kuruluşları ile Mahalli İdare Birlikleri Norm Kadro İlke ve Esaslarına Dair Yönetmelik hükümlerine göre kadro işlemleri yapılmaktadır.

Belediyemiz C-16 grubunda yer almakta olup, yönetmelik gereği istihdam edebileceği personel sayısı memur kadroları için 901+8, sürekli işçi kadroları için 450'dir.

İstihdam Şekline Göre İnsan Kaynakları Yapısı

	Memur	İşçi	Sözleşmeli
Dolu Kadro	368	78	97
Boş Kadro	519	287	-
Kadın	154	16	42
Erkek	214	62	55

Hizmet Alımı Personeli
2298

Personelin Cinsiyet Dağılımı

Erkek	Kadın
331	212

Personelin Medeni Durumu

Evli	Bekar
404	139

Hizmet Sınıflarına Göre Memur Kadroları

Memur Hizmet Sınıfı
Genel İdare Hizmet Sınıfı (GİH) - 210
Teknik Hizmetler Sınıfı (THS) - 131
Sağlık Hizmetleri Sınıfı (SHS) - 16
Yardımcı Hizmet Sınıfı (YHS) - 5
Avukatlık Hizmetleri Sınıfı (AVHS) - 6

Unvanlarına Göre İşçi Kadroları

Unvan	Kişi Sayısı
Usta	2
İşçi	46
Operatör	1
Yağcı	1
Şoför	10
Temizlik İşçisi	18

Performans Bilgileri

A- Temel Politika ve Öncelikler

Kurumumuzun temel politika ve önceliklerimiz vizyon ve misyonumuza baęlı kalarak hazırlanan Stratejik Plan'da yer alan amaç ve hedeflerimizdir.

B- Amaç ve Hedefler

Misyon, Vizyon ve Temel Deęerler

Misyonumuz;

Ataşehir ilçe sınırları içinde mahalli müşterek ihtiyaçları en iyi şekilde karşılayarak, eşitlik duygusuyla yaşam kalitesini arttırmak ve özgün bir kimlik oluşturarak insan odaklı öncü bir dünya kenti haline gelmek.

Vizyonumuz;

İyi yetişmiş kalifiye personeller ile, kurumsal kimliği ve geleneęi olan, teknolojiyi iyi kullanan, stratejik yönetimi esas alan, şeffaflık ve katılımıcılığı ön planda tutan, hizmette dünya standartlarını aşmış model bir ilçe ve markalaşmış bir belediyeçilik anlayışı ile insan odaklı öncü ve önder bir belediye olmak.

Temel Deęerlerimiz;

Sürdürülebilirlik

Yenilikçilik

Katılımcılık

Şeffaflık ve Hesap Verilebilirlik

Verimlilik

Odaklı İletişim

2015 - 2019 Dönemi Strateji Haritası

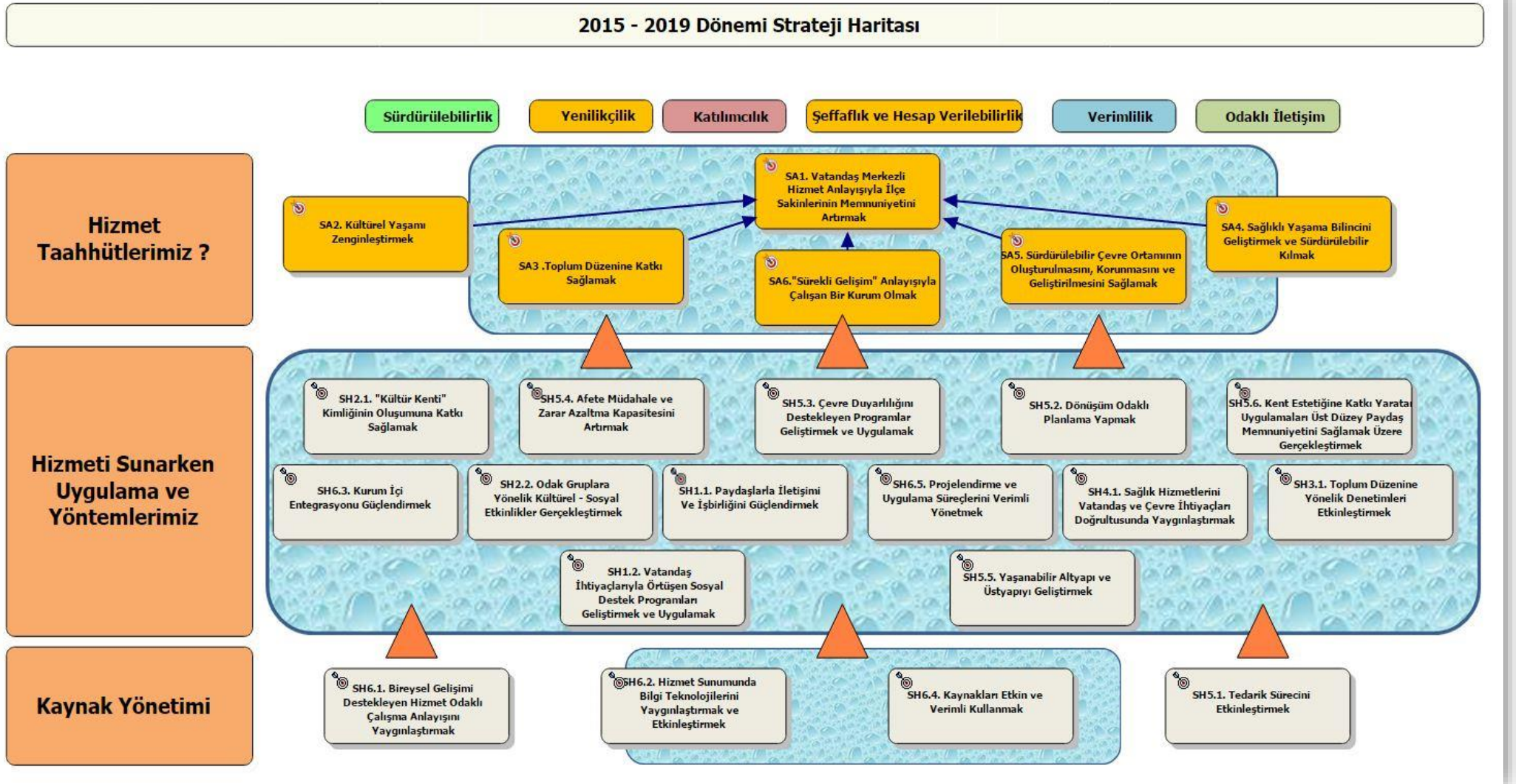

C- Performans Hedef ve Göstergeleri ile Faaliyetler

2015- 2019 Stratejik planda yer alan ve hizmet sunumundaki öncelikleri çerçevesinde 2019 yılı içerisinde gerçekleştireceği performans hedefleri belirlenmiştir. Performans hedeflerinin gerçekleştirilebilmesi için belirtilen kaynak ihtiyaçları daha önceki yıllarda gerçekleşen harcamalardan tespit edilmiştir.

PERFORMANS HEDEFİ TABLOSU

**ATAŞEHİR BELEDİYESİ BAĞLI İÇİŞİLER MÜDÜRLÜĞÜ
PERFORMANS HEDEFİ TABLOSU**

dare Adı	ATAŞEHİR BELEDİYESİ BAĞLI İÇİŞİLER MÜDÜRLÜĞÜ					
Amaç	KÜLTÜREL YAŞAM ZENGİNLİĞİNİ GÜÇLENDİRMEK					
Hedef	"KÜLTÜR KENTİ" KİMLİĞİNİN OLUMUNA KATKISINI SAĞLAMAK					
Performans Hedefi	KÜLTÜR KENTİ KİMLİĞİNİN OLUMUNA KATKISINI SAĞLAMAK					
Performans Göstergeleri			Birimi	2018	2019	2020
1	Planetarium'un Tamamlanma Oranı		Yüzde	50	50	null
2	Atapark'ın Tamamlanma Oranı		Yüzde	40	30	null
Faaliyetler			Kaynak ihtiyacı 2019 (TL)			
			Bütçe	Bütçe Dışı	Toplam	
1	Planetarium'un Yapımı		0,00	0,00	0,00	
2	Atapark'ın Yapımı		0,00	0,00	0,00	

dare Adı	ATA EHIR BELEDİYE BAŞKANLIĞI
Amaç	KÜLTÜREL YAŞAMIZI ZENGİNLETTİRMEK
Hedef	"KÜLTÜR KENT" KAMU N N OLUŞUMUNA KATKI SAĞLAMAK
Performans Hedefi	KÜLTÜR KENT KAMU N N OLUŞUMUNA KATKI SAĞLAMAK

Performans Göstergeleri		Birimi	2018	2019	2020
1	Kullanıma Açılan Kültürel Alan Sayısı (Gençlik Merkezi,Müze,	Adet	3	3	null
2	Kamuya Açık Alanlarda Sanatı Yaygınlaştırmak,Ata ehir'in	Adet	1	1	null
3	İçimizdeki Eğitim Kurumları,Üniversiteler ve SKT'ler ile	Adet	3	3	null
4	Tamamlanan Kültürel Bina Oranı	Yüzde	50	50	null
5	Ata ehir Kültür Merkezinin Tamamlanma Oranı	Yüzde	60	40	null

Faaliyetler		Kaynak ihtiyacı 2019 (TL)		
		Bütçe	Bütçe Dışı	Toplam
1	Kültürel Alan Yapımı	1.495.000,00	0,00	1.495.000,00
2	Sanat Eseri Yapımı	120.000,00	0,00	120.000,00
3	İçimizdeki Eğitim Kurumları,Üniversiteler ve SKT'lar ile Ortak	250.000,00	0,00	250.000,00
4	Atapark Opera Sarayı,Zübeyde Hanım Evlendirme Kompleksi	0,00	0,00	0,00
5	Ata ehir Kültür Merkezinin Yapımı	0,00	0,00	0,00

dare Adı	ATA EH R BELED YE BA KANLI I
Amaç	SÜRDÜRÜLEB L R ÇEVRE ORTAMININ OLU TURULMASINI,KORUNMASINI VE GEL T R LMES N SA LAMAK
Hedef	AFETE MÜCADELE VE ZARAR AZALTMA KAPAS TES N ARTTIRMAK
Performans Hedefi	AFETE MÜCADELE VE ZARAR AZALTMA KAPAS TES N ARTTIRMAK

Performans Göstergeleri		Birimi	2018	2019	2020
1	Yıkım Kararı Alınmı Yapıların Oranı	Yüzde	100	100	null
2	Deprem Güvenli i Olmayan Yapı Sto unun Belirlenmesi	Adet	0	1	null
3	Konteyner Sayısı	Adet	1	2	null

Faaliyetler		Kaynak htiyacı 2019 (TL)		
		Bütçe	Bütçe Dı ı	Toplam
1	Teknik Ekiplere Sahada n ai Faaliyet Kontrollerini Düzenli	3.000.000,00	0,00	3.000.000,00
2	Kentsel Dönü üm için Proje Hazırlanması	100.000,00	0,00	100.000,00
3	Arama-Kurtarma Konteynerleri	100.000,00	0,00	100.000,00

dare Adı	ATA EHLER BELEDİYESİ BAĞLI
Amaç	SÜRDÜRÜLEBİLİR ÇEVRE ORTAMININ OLUŞTURULMASINI,KORUNMASINI VE GELİŞTİRİLMESİNİ SAĞLAMAK
Hedef	AFETE MÜDAHALE VE ZARAR AZALTMA KAPASİTESİNİ ARTTIRMAK
Performans Hedefi	AFETE MÜCADELE VE ZARAR AZALTMA KAPASİTESİNİ ARTTIRMAK

Performans Göstergeleri		Birimi	2018	2019	2020
1	Riskli Yapı Stoğunun Yenilenmesine Yönelik Projelendirmenin	Adet	0	100	null

Faaliyetler		Kaynak ihtiyacı 2019 (TL)		
		Bütçe	Bütçe Dışı	Toplam
1	Yeni Çamlıca ,Mevlana ve Mimar Sinan Mahallesi'ndeki Riskli	0,00	0,00	0,00

dare Adı	ATA E H R BELED YE BA KANLI I
Amaç	"SÜREKL GEL M" ANLAYI IYLA ÇALI AN B R KURUM OLMAK
Hedef	B REYSEL GEL M DESTEKLEYEN H ZMET ODAKLI ÇALI MA ANLAYI INI YAYGINLA TIRMAK
Performans Hedefi	B REYSEL GEL M DESTEKLEYEN H ZMET ODAKLI ÇALI MA ANLAYI INI YAYGINLA TIRMAK

Performans Göstergeleri		Birimi	2018	2019	2020
1	E itim Sayısı	Adet	44	44	null
2	Bütçe Uyum Oranı	Yüzde	90	90	null
3	Hedef Odaklı Bütçe Geli im Toplantısı Sayısı	Adet	4	4	null

Faaliyetler		Kaynak htiyacı 2019 (TL)		
		Bütçe	Bütçe Dı ı	Toplam
1	Kurum ç i ve Kurum Dı ı E itim Çalı maları	250.000,00	0,00	250.000,00
2	Çeyrek Dönemlerde Müdürlük Bazlı Bütçe Raporlarının	0,00	0,00	0,00
3	Hedef Odaklı Bütçe Geli im Toplantılarının Gerçekle tirilmesi	133.000,00	0,00	133.000,00

dare Adı	ATA EH R BELED YE BA KANLI I
Amaç	"SÜREKLİ GELİŞİM ANLAYI İYİLEŞTİRİLMİŞ ÇALIŞAN BİR KURUM OLMAK
Hedef	BİREYSEL GELİŞİM DESTEKLEYEN HİZMET ODAKLI ÇALIŞMA ANLAYI İNİ YAYGINLAŞTIRMAK
Performans Hedefi	BİREYSEL GELİŞİM DESTEKLEYEN HİZMET ODAKLI ÇALIŞMA ANLAYI İNİ YAYGINLAŞTIRMAK

Performans Göstergeleri		Birimi	2018	2019	2020
1	Çalışan Başına Ayrılan Spor Süresi	Saat	2	2	null
2	Eğitime Katılım Oranı	A.O. Yüzde	80	80	null
3	Uzmanlık Eğitimini Tamamlayan Çalışan Sayısı	Adet	8	8	null

Faaliyetler		Kaynak ihtiyacı 2019 (TL)		
		Bütçe	Bütçe Dışı	Toplam
1	Spor Faaliyetinde Bulunmak	59.000,00	0,00	59.000,00
2	Kurum içi ve Kurum Dışı Eğitim Çalışmaları	0,00	0,00	0,00
3	Bilişim Yetkinliklerini Artırmaya Yönelik Danışmanlık ve	25.000,00	0,00	25.000,00

dare Adı	ATA EH R BELED YE BA KANLI I
Amaç	SÜRDÜRÜLEB L R ÇEVRE ORTAMININ OLU TURULMASINI,KORUNMASINI VE GEL T R LMES N SA LAMAK
Hedef	DÖNÜ ÜM ODAKLI PLANLAMA YAPMAK
Performans Hedefi	DÖNÜ ÜM ODAKLI PLANLAMA YAPMAK

Performans Göstergeleri		Birimi	2018	2019	2020
1	Belli Bir Planlama Dahilinde Ç a da ehircilik Gereklarine	Adet	1	1	null
2	MAKS Projesinin Entegrasyonunun Tamamlanma Oranı	Yüzde	40	40	null
3	Mülkiyet Sorunun Çözümlemesi	Yüzde	32	36	null
4	Mülkiyet Sorunun Çözümlemesi	Adet	52	0	null
5	MAKS Projesinin Entegrasyonuna Yönelik Çalı maların	Yüzde	40	40	null
6	1/1000 ölçekli Uygulama mar Planlarının Tamamlanma Oranı	Yüzde	25	25	null

Faaliyetler		Kaynak htiyacı 2019 (TL)		
		Bütçe	Bütçe Dı ı	Toplam
1	Ç a da ehircilik Gereklarine Uygun Tasarım Projeleri	100.000,00	0,00	100.000,00
2	MAKS Projesi Entegrasyonun Gerçekle mesi	0,00	0,00	0,00
3	02.Yeni Çamlıca,Mevlana ve Mimar Sinan Mahallesi'ndeki	512.000,00	0,00	512.000,00
4	01.Yeni Çamlıca ,Mevlana ve Mimar Sinan Mahallesi'ndeki Plan	156.000,00	0,00	156.000,00
5	MAKS Projesi Entegrasyonu Ön Hazırlıklarının	40.000,00	0,00	40.000,00
6	mar Planının Üretilmesi	125.000,00	0,00	125.000,00

dare Adı	ATA EH R BELED YE BA KANLI I
Amaç	"SÜREKLİ GELİŞİM" ANLAYI İYİLEŞTİRİLMİŞ BİR KURUM OLMAK
Hedef	HİZMET SUNUMUNDA BİLGİ TEKNOLOJİLERİN YAYGINLAŞTIRILMASI VE ETKİNLİKLERİN YÜRÜTÜLMESİ
Performans Hedefi	HİZMET SUNUMUNDA BİLGİ TEKNOLOJİLERİN YAYGINLAŞTIRILMASI VE ETKİNLİKLERİN YÜRÜTÜLMESİ

Performans Göstergeleri		Birimi	2018	2019	2020
1	Dış Paydaşlara Sunulan Mobil Uygulama Sayısı	Adet	2	2	null
2	E- hizmet ve Mobil hizmet Kullanım Oranı	Yüzde	100	100	null
3	Elektronik Ortama Alınan Belge Sayısı Oranı	Yüzde	100	100	null

Faaliyetler		Kaynak ihtiyacı 2019 (TL)		
		Bütçe	Bütçe Dışı	Toplam
1	Mobil Belediyecilik Uygulamalarının Alımı/Yaygınlaştırılması	0,00	0,00	0,00
2	E- hizmet ve Mobil hizmet Uygulamalarının	27.980,00	0,00	27.980,00
3	Elektronik Belge ve Arşiv Yönetiminin Alımı/Yaygınlaştırılması	0,00	0,00	0,00

dare Adı	ATA E H R BELED YE BA KANLI I
Amaç	SÜRDÜRÜLEB L R ÇEVRE ORTAMININ OLU TURULMASINI,KORUNMASINI VE GEL T R LMES N SA LAMAK
Hedef	KAYNAKLARI ETK N VE VER ML KULLANMAK
Performans Hedefi	KAYNAKLARI ETK N VE VER ML KULLANMAK

Performans Göstergeleri		Birimi	2018	2019	2020
1	Yer/Alan Tahsis Taleplerinin Kar ılanma Oranı	Yüzde	100	100	null

Faaliyetler		Kaynak htiyacı 2019 (TL)		
		Bütçe	Bütçe Dı ı	Toplam
1	Kamula tırma.	10.000.000,00	0,00	10.000.000,00

dare Adı	ATA E H R BELED YE BA KANLI I
Amaç	SÜRDÜRÜLEB L R ÇEVRE ORTAMININ OLU TURULMASINI,KORUNMASINI VE GEL T R LMES N SA LAMAK
Hedef	KAYNAKLARI ETK N VE VER ML KULLANMAK
Performans Hedefi	KAYNAKLARI ETK N VE VER ML KULLANMAK

Performans Göstergeleri		Birimi	2018	2019	2020
1	Kurum ç i Araçların Zamanında Periyodik Bakımlarının	A.O. Yüzde	100	100	null

Faaliyetler		Kaynak htıyacı 2019 (TL)		
		Bütçe	Bütçe Dı ı	Toplam
1	Kurum ç i Araçların Periyodik Bakımı	2.000.000,00	0,00	2.000.000,00

dare Adı	ATA EH R BELED YE BA KANLI I
Amaç	SÜRDÜRÜLEB L R ÇEVRE ORTAMININ OLU TURULMASINI,KORUNMASINI VE GEL T R LMES N SA LAMAK
Hedef	KENT ESTET NE KATKI YARATAN UYGULAMALARI ÜST DÜZEY PAYDA MEMNUNİYET N SA LAMAK ÜZERE GERÇEKLE T RMEK
Performans Hedefi	KENT ESTET NE KATKI YARATAN UYGULAMALARI ÜST DÜZEY PAYDA MEMNUNİYET N SA LAMAK ÜZERE GERÇEKLE T RMEK

Performans Göstergeleri		Birimi	2018	2019	2020
1	Boyası Yenilenen / Boyanan Tretuvar Bordür Alanı	m2	0	160000	null
2	Temizlik Hizmetleri Memnuniyet Oranı	Yüzde	90	90	null
3	Giydirilen Trafo Binası Adedi	Adet	0	15	null

Faaliyetler		Kaynak htiyacı 2019 (TL)		
		Bütçe	Bütçe Dı ı	Toplam
1	Bordürlerin Boyanması	1.900.000,00	0,00	1.900.000,00
2	Temizlik Hizmetlerinin Verilmesi ve Sonuçlarının	0,00	0,00	0,00
3	Trafo Binası Uygulaması	300.000,00	0,00	300.000,00

dare Adı	ATA EH R BELED YE BA KANLI I
Amaç	SÜRDÜRÜLEB L R ÇEVRE ORTAMININ OLU TURULMASINI,KORUNMASINI VE GEL T R LMES N SA LAMAK
Hedef	KENT ESTET NE KATKI YARATAN UYGULAMALARI ÜST DÜZEY PAYDA MEMNUN YET N SA LAMAK ÜZERE GERÇEKLE T RMEK
Performans Hedefi	KENT ESTET NE KATKI YARATAN UYGULAMALARI ÜST DÜZEY PAYDA MEMNUN YET N SA LAMAK ÜZERE GERÇEKLE T RMEK

Performans Göstergeleri		Birimi	2018	2019	2020
1	Peyzaj Düzenleme Faaliyetlerinin Tamamlanma Oranı	Yüzde	80	80	null
2	Bakımı Yapılacak Ye il Alan Miktarı	m2	1100000	1175000	null
3	Alınacak Bahçe Malzemeleri Oranı	Yüzde	100	100	null
4	Bakımı Yapılacak A aç Sayısı	Adet	5000	5000	null

Faaliyetler		Kaynak htiyacı 2019 (TL)		
		Bütçe	Bütçe Dı ı	Toplam
1	Peyzaj Düzenlemelerinin Yapılması	1.360.000,00	0,00	1.360.000,00
2	Parkların Bakımı	290.000,00	0,00	290.000,00
3	Bahçe Malzeme Temini	231.500,00	0,00	231.500,00
4	A aç Budama /Kesimlerinin Yapılması	0,00	0,00	0,00

dare Adı	ATA E H R BELED YE BA KANLI I
Amaç	"SÜREKL GEL M" ANLAYI IYLA ÇALI AN B R KURUM OLMAK
Hedef	KURUM Ç ENTEGRASYONU GÜÇLEND RMEK
Performans Hedefi	KURUM Ç ENTEGRASYONU GÜÇLEND RMEK

Performans Göstergeleri		Birimi	2018	2019	2020
1	ç Kontrol Eylem Planı'na uyum Oranı	Yüzde	100	100	null
2	Performans Sonuçlarının Zamanında Raporlanma Oranı	Yüzde	100	100	null
3	ç Kontrol Eylem Planı'na Uyum Oranı	Yüzde	100	100	null

Faaliyetler		Kaynak htıyac 2019 (TL)		
		Bütçe	Bütçe Dı ı	Toplam
1	ç Kontrol Sisteminin Kurum Rehberi Do rultusunda	0,00	0,00	0,00
2	Dönemsel Karne Toplantılarının Gerçekle tirilmesi ve	0,00	0,00	0,00
3	ç Kontrol Sistemi E itimlerinin Verilmesi	0,00	0,00	0,00

dare Adı	ATA EH R BELED YE BA KANLI I
Amaç	KÜLTÜREL YA AMI ZENG NLE T RMEK
Hedef	ODAK GRUPLARA YÖNEL K KÜLTÜREL-SOSYAL ETK NL KLER GERÇEKLE T RMEK
Performans Hedefi	ODAK GRUPLARA YÖNEL K KÜLTÜREL-SOSYAL ETK NL KLER GERÇEKLE T RMEK

Performans Göstergeleri		Birimi	2018	2019	2020
1	İçimizdeki Sportif Faaliyetlere Katılan K i Sayısı	Adet	15100	15100	null
2	Düzenlenen Etkinliklere Katılımcı Sayısı	Adet	288000	344000	null
3	Düzenlenecek Özel Gün / Hafta Etkinlik Sayısı	Adet	11	11	null

Faaliyetler		Kaynak htıyacı 2019 (TL)		
		Bütçe	Bütçe Dı ı	Toplam
1	İçimizde Spor Kültürünün Geli mesini ve Yaygınla masını	2.050.000,00	0,00	2.050.000,00
2	Kültür Kenti Kimli inin Olu masını Sa lamak Amacıyla	8.092.000,00	0,00	8.092.000,00
3	Özel Gün/Hafta Etkinliklerinin Gerçekle tirilmesi	500.000,00	0,00	500.000,00

dare Adı	ATA EHIR BELEDİYE BAŞKANLIĞI
Amaç	KÜLTÜREL YAŞAMIN ZENGİNLİĞİNİ ARTIRMAK
Hedef	ODAK GRUPLARA YÖNELİK KÜLTÜREL-SOSYAL ETKİNLİKLER GERÇEKLEŞTİRMEK
Performans Hedefi	ODAK GRUPLARA YÖNELİK KÜLTÜREL-SOSYAL ETKİNLİKLER GERÇEKLEŞTİRMEK

Performans Göstergeleri		Birimi	2018	2019	2020
1	İlçenin Vatandaşları Arasında Sosyal Yaşamı Güçlendiren	Adet	1	1	null

Faaliyetler		Kaynak ihtiyacı 2019 (TL)		
		Bütçe	Bütçe Dışı	Toplam
1	Ata ehir'de Vatandaşlarımızın Kaynaşmasını Sağlamak Amacı	200.000,00	0,00	200.000,00

dare Adı	ATA EHLER BELEDİYE BAŞKANLIĞI
Amaç	VATANDAŞ MERKEZLEŞME ANLAYIŞIYLA İLÇE SAKINLARININ MEMNUNİYETİNİ ARTTIRMAK
Hedef	PAYDAŞLARLA İLETİŞİM VE BİRLİKTE GÜÇLENDİRMEK
Performans Hedefi	PAYDAŞLARLA İLETİŞİM VE BİRLİKTE GÜÇLENDİRMEK

Performans Göstergeleri		Birimi	2018	2019	2020
1	Çözüm Ekibi Çalışmalarından Memnun Olan Vatandaş Oranı	Yüzde	90	90	null
2	İletişimle Yerleştirilen Vatandaş Oranı	Yüzde	100	100	null
3	Tanıtmacı Faaliyetlerimizi ve Hizmetlerimizin Bilinirliğini Arttı	Yüzde	30	30	null
4	Ziyaret Edilen Hane ve İşyeri Oranı	Yüzde	100	100	null
5	Sosyal Medya Takipçisi Artışı Oranı	Yüzde	20	20	null
6	Kurulan Yeni Hizmet Birimi Sayısı	Adet	0	2	null
7	Katılımcı Demokrasi Anlayışıyla Halkın Hizmet Kararlarına	Yüzde	50	50	null
8	Dezavantajlı Kişilerin Hizmetlerinden Yararlanma Oranı	Yüzde	100	100	null
9	Özel Günlerde Düzenlenen Organizasyon ve Etkinlik Sayısı	Adet	11	11	null

Faaliyetler		Kaynak ihtiyacı 2019 (TL)		
		Bütçe	Bütçe Dışı	Toplam
1	"Sorun Değil,Çözüm Üretiyoruz" Sloganıyla Yola Çıkarak	0,00	0,00	0,00
2	Kültür ve Sosyal İşler Müdürlüğü Bünyesindeki Meslek	0,00	0,00	0,00
3	Broşür,El Kitapçığı,Bilboard,Afiş,Pankart,Görme Engelli	3.800.000,00	0,00	3.800.000,00
4	Başkan Atatürk'ü Dinliyor Projesi Kapsamında Belediye	950.000,00	0,00	950.000,00
5	İnternet Reklamlarının Verilmesi ve Sosyal Medya	800.000,00	0,00	800.000,00
6	İletişim Noktalarını Çözmek ve İletişim Kanallarını	0,00	0,00	0,00
7	İçimizde Bir Caddeyi Trafik Kapatır ya da Açarken; n a	0,00	0,00	0,00
8	Basın Yayın Halkla İlişkiler Müdürlüğü Personelinin İletişim Dili	0,00	0,00	0,00
9	Organizasyon ve Etkinliklerin Düzenlenmesi-Bütçe	2.230.000,00	0,00	2.230.000,00

dare Adı	ATA EHIR BELEDİYE BAŞKANLIĞI
Amaç	"SÜREKLİ GELİŞİM" ANLAYI İYİLEŞTİRİLMİŞ KURUM OLMAK
Hedef	PAYDAŞLARLA İLETİŞİM VE BİRLİKTE GÜÇLENDİRMEK
Performans Hedefi	PAYDAŞLARLA İLETİŞİM VE BİRLİKTE GÜÇLENDİRMEK

Performans Göstergeleri		Birimi	2018	2019	2020
1	Eğitim Sayısı	Adet	4	4	null

Faaliyetler		Kaynak ihtiyacı 2019 (TL)		
		Bütçe	Bütçe Dışı	Toplam
1	Ataehir ilçesinde kamet Eden, siz Genç Nüfusa Yönelik ,	20.000,00	0,00	20.000,00

dare Adı	ATA EH R BELED YE BA KANLI I
Amaç	"SÜREKLİ GELİŞİM" ANLAYI İYİLEŞTİRİLMİŞ BİR KURUM OLMAK
Hedef	PROJELENDİRME VE UYGULAMA SÜREÇLERİNİ VERİMLİ YÖNETMEK
Performans Hedefi	PROJELENDİRME VE UYGULAMA SÜREÇLERİNİ VERİMLİ YÖNETMEK

Performans Göstergeleri		Birimi	2018	2019	2020
1	BT Hizmet Memnuniyet Oranı	Yüzde	90	90	null
2	Zamanında Karşılanan Hizmet Taleplerinin Oranı	A.O. Yüzde	100	100	null
3	Zamanında Karşılanan Hizmet Taleplerinin Oranı	A.O. Yüzde	100	100	null

Faaliyetler		Kaynak ihtiyacı 2019 (TL)		
		Bütçe	Bütçe Dışı	Toplam
1	Kurum Müdürlüklerinin Yazılım/Donanım Taleplerinin	2.467.000,00	0,00	2.467.000,00
2	Müdürlük Sorumluluk Alanındaki Taleplerin Karşılanması	0,00	0,00	0,00
3	Müdürlük Sorumluluk Alanındaki Taleplerin Karşılanması	0,00	0,00	0,00

dare Adı	ATAEHİR BELEDİYESİ BAĞKÖY MAHALLESİ
Amaç	SÜRDÜRÜLEBİLİR ÇEVRE ORTAMININ OLUŞTURULMASINI, KORUNMASINI VE GELİŞTİRİLMESİNİ SAĞLAMAK
Hedef	PROJELENDİRME VE UYGULAMA SÜREÇLERİNİ VERİMLİ YÖNETMEK
Performans Hedefi	PROJELENDİRME VE UYGULAMA SÜREÇLERİNİ VERİMLİ YÖNETMEK

Performans Göstergeleri		Birimi	2018	2019	2020
1	Yapılan Başvuru Oranı	Yüzde	100	100	null
2	Ruhsat Verilen Bina Oranı	Yüzde	100	100	null
3	Yatay Trafik Akış Taleplerinin Zamanında Karşılanması	A.O. Yüzde	100	100	null

Faaliyetler		Kaynak ihtiyacı 2019 (TL)		
		Bütçe	Bütçe Dışı	Toplam
1	Talep Edilmesi Halinde Ruhsat Gerektirmeyen Estetik ve Sıhhi	0,00	0,00	0,00
2	Yapıların Ruhsat ve Eklerine Uygun Yapılmasını Sağlanması ve	0,00	0,00	0,00
3	Yatay Trafik Akışlarının Tamamlanması	0,00	0,00	0,00

dare Adı	ATA EH R BELED YE BA KANLI I
Amaç	"SÜREKLİ GELİŞİM" ANLAYI İYLA ÇALIŞAN BİR KURUM OLMAK
Hedef	PROJELENDİRME VE UYGULAMA SÜREÇLERİNİ VERİMLİ YÖNETMEK
Performans Hedefi	PROJELENDİRME VE UYGULAMA SÜREÇLERİNİ VERİMLİ YÖNETMEK

Performans Göstergeleri		Birimi	2018	2019	2020
1	Sürekliliği Oranı	Yüzde	100	100	null
2	Sürekliliği Oranı	Yüzde	100	100	null
3	Zamanında Gerçekleştirilen Sistem Ürünlerinin Bakım Oranı	Yüzde	100	100	null
4	ISO 27001 BGYS Sertifikası Sayısı	Adet	2	2	null

Faaliyetler		Kaynak ihtiyacı 2019 (TL)		
		Bütçe	Bütçe Dışı	Toplam
1	Bilgi Teknolojilerine Ait Cihazların Sarf Malzemelerinin Satın	985.000,00	0,00	985.000,00
2	Mevcut Yazılımların Bakımı ve Sürüm Yükseltimi	2.628.020,00	0,00	2.628.020,00
3	Sistem Ürünlerinin Periyodik Bakımı	1.844.000,00	0,00	1.844.000,00
4	ISO 27001 Bilgi Güvenliği Yönetim Sistemi Sertifikasının	0,00	0,00	0,00

dare Adı	ATA EH R BELED YE BA KANLI I
Amaç	SA LIKLI YA AMA B L NC N GEL T RMEK VE SÜRDÜRÜLEB L R KILMAK
Hedef	SA LIK H ZMETLER N VATANDA VE ÇEVRE HT YAÇLARI DO RULTUSUNDA YAYGINLA TIRMAK
Performans Hedefi	SA LIK H ZMETLER N VATANDA VE ÇEVRE HT YAÇLARI DO RULTUSUNDA YAYGINLA TIRMAK

Performans Göstergeleri		Birimi	2018	2019	2020
1	Kurbanlık Hayvanların Sa lık Muayenelerinin Yapılma Oranı	Yüzde	100	100	null
2	Sahipli Hayvanlar ile lgili Gelen Talep ve ikayetleri Kar ılama	A.O. Yüzde	100	100	null
3	Kurulan Sahipsiz Hayvan Evi Sayısı	Adet	200	200	null
4	Sahipsiz Hayvanların Rehabilitasyonu Taleplerini Kar ılama	A.O. Yüzde	100	100	null
5	Sahipsiz Hayvanlar için Kurulan Su stasyonu Sayısı	Adet	150	150	null
6	Salgın ve Bula ıcı Hastalıklara Kar ı Kent Zararlılarıyla	A.O. Yüzde	100	100	null
7	Psikologlar Tarafından Seminer Verilecek Ö renci Sayısı	Adet	4400	4840	null
8	Gençlik Merkezinden Çe itli Faaliyetler ile lgili Hizmet Alan	Adet	5912	6436	null
9	Evde Sa lık Destek Hizmeti Verilen Vaka Sayısı	Adet	9600	9600	null
10	Semt Poliklini inde Muayene / Tedavi Hizmeti Verilen Hasta	Adet	24700	24700	null
11	Psikolojik Destek Verilen Adolesan Ça ı Çocuk Sayısı	Adet	915	945	null
12	Kent Sa lı na li kin Verilen Seminer/ E itim Sayısı	Adet	2	2	null
13	Gündüz Bakımeviden Yararlanan Çocuk Sayısı	Adet	160	160	null
14	Hasta Konukevinde Hizmet Verilen Hasta/Refakatçi Sayısı	Adet	85	105	null
15	Evde Sa lık ve Sosyal Destek Hizmeti Kapsamında Ambulans	Adet	6720	6720	null
16	Sünnet Edilecek Çocuk Sayısı	Adet	500	500	null
17	Hasta Nakil Ambulanslarıyla Hizmet Verilen Vaka Sayısı	Adet	3330	3330	null
18	Sihhi,Gayrısıhhi,Umuma Açık stiraht ve E lence Yerleri	Adet	2940	2940	null
19	Tıp Merkezinde Laboratuvar/Muayene/Tedavi Hizmeti Verilen	Adet	87500	87500	null
20	Görüntüleme Merkezinde Muayene/Görüntüleme/Te his ve	Adet	9050	9050	null
21	Tele Destek Hizmeti için Kurulan Cihaz Sayısı	Adet	2600	2600	null
22	Kemik Yo unlu u Ölçümü Yapılan Ki i Sayısı	Adet	1560	1560	null
23	E itimlere Katılacak Ebeveyn Sayısı	Adet	880	976	null
24	Tamamlanan Sa lık Tesisi Oranı - Ferhatpa a Tıp Merkezi	Yüzde	50	0	null

Faaliyetler		Kaynak htiyacı 2019 (TL)		
		Bütçe	Bütçe Dı ı	Toplam
1	Kurbanlık Hayvanların Sa lık Belgelerinin Kontrol Edilmesi	0,00	0,00	0,00
2	Sahipli Hayvanlar ile lgili Talep ve ikayetlerin	0,00	0,00	0,00
3	Sahipsiz Hayvanlar için Yuvaların Kurulması	60.000,00	0,00	60.000,00
4	Sahipsiz Hayvanların Kısırla tırılması,Hasta ve Yaralıların	1.253.000,00	0,00	1.253.000,00
5	Sahipsiz Hayvanların Su htiyacını Kar ılamak Amacıyla	61.000,00	0,00	61.000,00
6	İçemizde Bulunan Kamu Kurulu larının Dezenfeksiyonu ile	1.179.500,00	0,00	1.179.500,00

dare Adı		ATA EH R BELED YE BA KANLI I		
7	Yeni Hayat Gençlik Merkezinde Ba ımlılıkla Mücadelede	85.000,00	0,00	85.000,00
8	Yeni Hayat Gençlik Merkezinde Ba ımlılıkla Mücadelede	0,00	0,00	0,00
9	Evde Sa ılık ve Sosyal Destek Hizmetinin Verilmesi	0,00	0,00	0,00
10	Semt Poliklini inde Te his /Tedavi Hizmetinin Verilmesi	187.000,00	0,00	187.000,00
11	Psikolojik Destek Verilmesi	0,00	0,00	0,00
12	Kent Sa ılı na li kin Seminer/E itimlerin Verilmesi	0,00	0,00	0,00
13	Gündüz Bakımevi Hizmetinin Verilmesi	319.000,00	0,00	319.000,00
14	Hasta Konuk Evinde Konaklama Hizmetinin Verilmesi	0,00	0,00	0,00
15	Evde Sa ılık ve Sosyal Destek Hizmetinin Verilmesi	4.443.000,00	0,00	4.443.000,00
16	GENEL_YONETIM_GIDERI	3.317.800,00	0,00	3.317.800,00
17	htiyaç Sahibi Oldu u Tespit Edilen Ailelerin Çocuklarının	177.000,00	0,00	177.000,00
18	Yatalak Hastalara Hasta Nakil Hizmetinin Sunulması	1.200,00	0,00	1.200,00
19	Sıhhi,Garisıhhi,Umuma Açık stiraht ve E lence Yerlerinin	0,00	0,00	0,00
20	Tıp Merkezinde Laboratuvar/Muayene/Tedavi Hizmetinin	9.268.200,00	0,00	9.268.200,00
21	Görüntüleme Merkezinde Muayene/Görüntüleme/Te his ve	505.800,00	0,00	505.800,00
22	Evde Sa ılık ve Sosyal Destek Hizmetinin Verilmesi	0,00	0,00	0,00
23	Sa ılık Merkezine Ba vuranların Kemik Yo unlu u Ölçümünün	0,00	0,00	0,00
24	Yeni Hayat Gençlik Merkezinde Ba ımlılıkla Mücadelede	0,00	0,00	0,00
25	Sa ılık Tesisi -Ferhatpa a Tıp Merkezi Tamamlanması	2.000.000,00	0,00	2.000.000,00

dare Adı	ATA EH R BELED YE BA KANLI I
Amaç	SÜRDÜRÜLEB L R ÇEVRE ORTAMININ OLU TURULMASINI,KORUNMASINI VE GEL T R LMES N SA LAMAK
Hedef	TEDAR K SÜREC N ETK NLE T RMEK
Performans Hedefi	TEDAR K SÜREC N ETK NLE T RMEK.

Performans Göstergeleri		Birimi	2018	2019	2020
1	Hizmet Araç Taleplerinin Zamanında Kar ılanma Oranı	A.O. Yüzde	100	100	null
2	Hizmet Araç Taleplerinin Zamanında Kar ılanma Oranı	A.O. Yüzde	100	100	null
3	Hizmet Araç Taleplerinin Zamanında Kar ılanma Oranı	A.O. Yüzde	100	100	null

Faaliyetler		Kaynak htıyacı 2019 (TL)		
		Bütçe	Bütçe Dı ı	Toplam
1	Hizmet Araç Taleplerinin Kar ılanması	21.296.240,00	0,00	21.296.240,00
2	Hizmet Araçların Temini	0,00	0,00	0,00
3	Hizmet Araçların Yakıt Temini	8.577.500,00	0,00	8.577.500,00

dare Adı	ATA EH R BELED YE BA KANLI I
Amaç	TOPLUM DÜZEN NE KATKI SA LAMAK
Hedef	TOPLUM DÜZEN NE YÖNEL K DENET MLER ETK NLE T RMEK
Performans Hedefi	TOPLUM DÜZEN NE YÖNEL K DENET MLER ETK NLE T RMEK

Performans Göstergeleri		Birimi	2018	2019	2020
1	Semt Pazarlarında Konumlandırılan Altyapı Unsurları Sayısı	Adet	672	672	null
2	Elektronik Terazinin Hizmete Sunuldu u Pazarların Oranı	A.O. Yüzde	100	100	null
3	Gelen ikayet ve Taleplerin Kar ılanma Süresi	Gün	2	2	null
4	Denetlenerek Önlem Aldırılan yeri Oranı	A.O. Yüzde	90	90	null
5	Denetlenecek Ruhsatlı yeri Portföyünün Tamamlanma Oranı	A.O. Yüzde	25	25	null
6	Denetlenecek Ruhsatsız yeri Portföyünün Tamamlanma Oranı	A.O. Yüzde	25	25	null
7	Ruhsatsız yerlerinin Sayılarında Azalma Oranı	A.O. Yüzde	25	25	null
8	Yıllık Denetlenen Ruhsatlı yeri Oranı	A.O. Yüzde	25	25	null
9	Zamanında Periyodik Kontrolü Tamamlanan Asansör/Yürüyen	A.O. Yüzde	25	25	null

Faaliyetler		Kaynak htıyac 2019 (TL)		
		Bütçe	Bütçe Dı ı	Toplam
1	Altyapı Unsurlarının (Mobil Tuvalet,vb.) Konumlandırılması	255.000,00	0,00	255.000,00
2	"Kontrol Terazisi" Uygulaması	1.000,00	0,00	1.000,00
3	İçe Sakinlerinin ikayet ve Taleplerinin De erlendirilmesi	0,00	0,00	0,00
4	Geri Dönü ebilen Atıklarının (Ambalaj Atıkları,Bitkisel Atık	10.000,00	0,00	10.000,00
5	GENEL_YONETIM_GIDERI	631.000,00	0,00	631.000,00
6	Ruhsatlı yeri Portföyünün Olu turulması Projesi	0,00	0,00	0,00
7	Ruhsatsız yeri Portföyünün Olu turulması Projesi	0,00	0,00	0,00
8	Ruhsatsız yerlerinin Ruhsatlandırılması	0,00	0,00	0,00
9	Ruhsatlı yerlerinin Denetlenmesi	0,00	0,00	0,00
10	DIGER_IDARELERE_TRANSFER	0,00	0,00	0,00
11	Asansör,Yürüyen Merdiven ve Yürüyen Bantların Periyodik	0,00	0,00	0,00

dare Adı	ATA EH R BELED YE BA KANLI I
Amaç	SÜRDÜRÜLEB L R ÇEVRE ORTAMININ OLU TURULMASINI,KORUNMASINI VE GEL T R LMES N SA LAMAK
Hedef	TOPLUM DÜZEN NE YÖNEL K DENET MLER ETK NLE T RMEK
Performans Hedefi	TOPLUM DÜZEN NE YÖNEL K DENET MLER ETK NLE T RMEK

Performans Göstergeleri		Birimi	2018	2019	2020
1	Reklam, lan ve Tanıtım Yönetmeli i Do rultusunda Yapılan	A.O. Yüzde	100	100	null
2	Hava Kirlili i Koku ikayetlerinin De erlendirilme Oranı	A.O. Yüzde	100	100	null
3	Denetlenerek Önlem Aldırılan yeri Oranı	A.O. Yüzde	100	100	null
4	Gürültü ikayetlerinin De erlendirilme Oranı	A.O. Yüzde	100	100	null
5	Geri Dönü üm Ekipman Taleplerinin Kar ılanma Oranı	A.O. Yüzde	90	90	null
6	Denetlenerek Önlem Aldırılan yeri Oranı	A.O. Yüzde	100	100	null

Faaliyetler		Kaynak htiyacı 2019 (TL)		
		Bütçe	Bütçe Dı ı	Toplam
1	BB Reklam, lan ve Tanıtım Yönetmeli i Do rultusunda lan	0,00	0,00	0,00
2	Hava Kirlili i ve Koku ikayetlerinin De erlendirilmesine	0,00	0,00	0,00
3	HORECA Kapsamında Cam Ambalaj Atıklarının Yönetime	0,00	0,00	0,00
4	Gürültü ikayetlerinin De erlendirilmesi ve Gürültü Kirlili ini	0,00	0,00	0,00
5	Geri Dönü üm Ekipman Temini	225.000,00	0,00	225.000,00
6	Çevre Kirlili inin Önlenmesi ve yile tirilmesine Yönelik	20.000,00	0,00	20.000,00

dare Adı	ATA EH R BELED YE BA KANLI I
Amaç	VATANDA MERKEZL H ZMET ANLAYI IYLA LÇE SAK NLER N N MEMNUN YET N ARTTIRMAK
Hedef	VATANDA HT YAÇLARIYLA ÖRTÜ EN SOSYAL DESTEK PROGRAMLARI GEL T RMEK VE UYGULAMAK
Performans Hedefi	VATANDA HT YAÇLARIYLA ÖRTÜ EN SOSYAL DESTEK PROGRAMLARI GEL T RMEK VE UYGULAMAK

Performans Göstergeleri		Birimi	2018	2019	2020
1	laç ve Tedavi Giderleri Kar ılanan Kadın ve Çocuk Sayısı	Adet	125	125	null
2	Sosyal Hizmet Merkezinden Faydalanması Planlanan Ki i Sayısı	Adet	9000	9000	null
3	Atabutik'ten Faydalancak Kadın Sayısı	Adet	1600	2400	null
4	Sosyal Hizmet Merkezinden Faydalanması Planlanan Ki i Sayısı	Adet	9000	9000	null
5	Sosyal Hizmet Merkezinden Faydalanması Planlanan Ki i Sayısı	Adet	9000	9000	null
6	Sosyal Hizmet Merkezinden Faydalanması Planlanan Ki i Sayısı	Adet	9000	9000	null
7	Etkinliklerden faydalanan Kadın ve Çocuk Sayısı	Adet	125	125	null
8	Sosyal Hizmet Merkezinden Faydalanması Planlanan Ki i Sayısı	Adet	10000	10000	null
9	Danı manlık Hizmeti Sayısı	Adet	48	48	null
10	Uçurtma Festivaline Katılması Planlanan Ki i Sayısı	Adet	2500	2500	null
11	Ata ehir lçe Sınırlarında Ya ayan Ya lı ve Engelli Bireyler	Adet	800	900	null
12	Sosyal Hizmet Merkezinden Faydalanması Planlanan Ki i Sayısı	Adet	3500	4000	null
13	Sosyal Hizmet Merkezinden Faydalanması Planlanan Ki i Sayısı	Adet	9000	9000	null
14	65 Ya Üzeri ve Engellilerin Kamusal Alanlarda Daha Kaliteli	Adet	2000	2000	null
15	Sosyal Hizmet Merkezinden Faydalanması Planlanan Ki i Sayısı	Adet	9000	9000	null
16	Rehabilitasyon için el sanatları ve hobi kurslarından faydalanan	Adet	125	125	null
17	E itim Deste inden Faydalanan Çocuk Sayısı	Adet	125	125	null
18	Engelli Sosyal Hizmet Merkezinden Faydalanması Planlanan	Adet	6000	8000	null
19	Kıyafet, Hijyenik Malzeme, Çocuk Bezi Da ıtılan Kadın ve	Adet	125	125	null
20	Muhtarlarla Aylık Toplantı Sayısı	Adet	12	12	null
21	E itim Deste i Sunulan Ö renci Sayısı	Adet	33000	33000	null
22	Gıda ve Endüstriyel Ürünlerin Analiz Hizmeti Sayısı	Adet	12	12	null
23	E ya Yardım Sayısı	Adet	900	900	null
24	Anne-Bebek Hediye Çantası Sayısı	Adet	5000	5500	null
25	Hasta Bezi Sayısı	Adet	315000	340000	null
26	Fiziksel Yapı ve Donanım Konusunda Hizmet Verilecek Okul	Adet	6	7	null
27	Bebek Bezi Sayısı	Adet	650000	700000	null
28	Tedavi ve Sa lık Malzemesi Alımı Sayısı	Adet	8	8	null
29	Da ıtılacak Tekerlekli Sandalye Sayısı	Adet	40	40	null
30	Yiyecek Yardım Sayısı (Sıcak Yemek,Taziye Yeme i,Kandil	Adet	986000	986000	null
31	çecek Yardım Sayısı (Su,Ayran,Meyve Suyu,Süt) Hizmetinden	Adet	1235000	1235000	null
32	E itim Materyali Sayısı	Adet	12000	13000	null

dare Adı		ATA EH R BELED YE BA KANLI I		
Faaliyetler		Kaynak htıyacı 2019 (TL)		
		Bütçe	Bütçe Dı ı	Toplam
1	laç ve Tedavi Giderlerini Sa lamak	8.000,00	0,00	8.000,00
2	Aile ç i leti im,Çocuk Geli imi,Kadın E itim Seminerleri	20.000,00	0,00	20.000,00
3	Sosyal Hizmet Merkezlerindeki Kurslara Katılan Kadınların El	473.000,00	0,00	473.000,00
4	Ataevleri Sosyal Hizmet Merkezlerinde BELirli Günlerde Sosyo-	40.000,00	0,00	40.000,00
5	Sosyo-Kültürel ve E itim Faaliyetleri Sunmak / Yeni Ataevi	0,00	0,00	0,00
6	Kadınların Sosyo-Ekonomik Hayata Katılımını Desteklemek	80.000,00	0,00	80.000,00
7	Özel Günlerde Moral ve Motivasyon Etkinlikleri Organize	350.000,00	0,00	350.000,00
8	3 Aylık Anne-Çocuk Dergisi Yayımlamak	0,00	0,00	0,00
9	2(iki) Psikolog için Ayda 2 kez Danı manlık Hizmeti Almak	15.000,00	0,00	15.000,00
10	Ata ehir lçe Sınırlarında kamet Eden Engelli Vatanda lar ve	0,00	0,00	0,00
11	Ata ehir lçe Sınırlarında Ya ayan Ya lı ve Engelli Bireyler için	27.000,00	0,00	27.000,00
12	Ata ehir lçe Sınırlarındaki Okullardaki Ö rencilere Psiko-	0,00	0,00	0,00
13	Ataevlerinde Ortaö retim Ö rencilerine Ders Deste i Sa lamak.	252.000,00	0,00	252.000,00
14	65 Ya Üzeri Ki i ve Engelliler için Kahvaltı,Gezi,Evlerde	453.500,00	0,00	453.500,00
15	stanbul Kalkınma Ajansı Hibe ve Fon Programlarından	0,00	0,00	0,00
16	Kadınların Rehabilitasyonu için El Sanatları ve Hobi Kursları	3.500,00	0,00	3.500,00
17	Kadınların Okul Ça ındaki Çocuklarına E itim Deste i	17.750,00	0,00	17.750,00
18	Ata ehir lçe Sınırlarında kamet Eden Engellilerin Sosyal	0,00	0,00	0,00
19	Kıyafet,Hijyenik Malzeme,Çocuk Bezi Almak	151.240,00	0,00	151.240,00
20	GENEL_YONETIM_GIDERI	1.040.010,00	0,00	1.040.010,00
21	Muhtarlara Aylık Toplantı Yapımı	36.000,00	0,00	36.000,00
22	lçe Sınırları çerisinde kamet Eden,Sosyo-Ekonomik Açıdan	0,00	0,00	0,00
23	Gıda ve Endüstriyel Ürünlerin Analiz Hizmetini Almak	2.600,00	0,00	2.600,00
24	E ya Almak	1.385.000,00	0,00	1.385.000,00
25	Anne-Bebek Çantası Da ıtımı Yapmak	206.500,00	0,00	206.500,00
26	Hasta Bezi Almak	141.500,00	0,00	141.500,00
27	Özel Engelli Alt Sınıfların Fiziksel Ko ul ve Sınıf Donanımına	0,00	0,00	0,00
28	Bebek Bezi Almak	349.000,00	0,00	349.000,00
29	Tedavi ve Sa lık Malzemesi Alımı Yapmak	20.000,00	0,00	20.000,00
30	Tekerlekli Sandalye Da ıtmak	16.000,00	0,00	16.000,00
31	Yiyecek Yardımı Yapmak	6.009.100,00	0,00	6.009.100,00
32	çecek Yardımı Yapmak (Su,Ayran,Meyve Suyu,Süt)	1.125.000,00	0,00	1.125.000,00
33	E itim Materyali Almak	578.000,00	0,00	578.000,00
34	GENEL_YONETIM_GIDERI	667.300,00	0,00	667.300,00
35	DIGER_IDARELERE_TRANSFER	0,00	0,00	0,00

dare Adı	ATA EH R BELED YE BA KANLI I
Amaç	SÜRDÜRÜLEB L R ÇEVRE ORTAMININ OLU TURULMASINI,KORUNMASINI VE GEL T R LMES N SA LAMAK
Hedef	YA ANAB L R ALTYAPI VE ÜSTYAPIYI GEL T RMEK
Performans Hedefi	YA ANAB L R ALTYAPI VE ÜSTYAPIYI GEL T RMEK

Performans Göstergeleri		Birimi	2018	2019	2020
1	Gecekondu Hak Sahiplerinin lemlerini Tamamlanma Oranı	Yüzde	100	100	null
2	Yer/ Alan Tahsis Taleplerinin Kar ılanma Oranı	Yüzde	100	100	null
3	Tamamlanan Asfalt Miktarı	Ton	54000	54000	null
4	Tamamlanan Ya mursuyu Kanalı Uzunlu u	Km	4	4	null
5	Tamamlanan Aydınlatma Dire i Sayısı	Adet	600	600	null
6	Tamamlanan stinad Duvarı Uzunlu u	Metre	400	400	null
7	Tamamlanan Parke Ta ı Alanı	m2	40000	40000	null
8	Bakım / Onarım Taleplerinin Kar ılanma Oranı	Yüzde	100	100	null

Faaliyetler		Kaynak htiyacı 2019 (TL)		
		Bütçe	Bütçe Dı ı	Toplam
1	Gecekondu Hak Sahiplerinin Tasfiye lemlerine Devam	0,00	0,00	0,00
2	Yer/Alan/Bina Tahsisi ve Kiralanması	7.481.000,00	0,00	7.481.000,00
3	Muhtelif Sokaklarda Asfalt Kaplama Yapımı ile Bakım ve	23.223.000,00	0,00	23.223.000,00
4	Ya mursuyu Kanalı Yapımı	2.400.000,00	0,00	2.400.000,00
5	Muhtelif Mahallelerde Sokak Aydınlatmaları Yapımı	1.500.000,00	0,00	1.500.000,00
6	Betonarme stinad Duvarı Yapımı	800.000,00	0,00	800.000,00
7	Muhtelif Sokaklarda Bordür Tretuvar +Ta Kaplama Yapımı ile	2.400.000,00	0,00	2.400.000,00
8	Kamu Kurum ve Kurulu ları Hizmet Binalarına Bakım ve	2.300.000,00	0,00	2.300.000,00

dare Adı	ATA EH R BELED YE BA KANLI I
Amaç	SÜRDÜRÜLEB L R ÇEVRE ORTAMININ OLU TURULMASINI,KORUNMASINI VE GEL T R LMES N SA LAMAK
Hedef	ÇEVRE DUYARLILI INI DESTEKLEYEN PROGRAMLAR GEL T RMEK VE UYGULAMAK
Performans Hedefi	ÇEVRE DUYARLILI INI DESTEKLEYEN PROGRAMLAR GEL T RMEK VE UYGULAMAK

Performans Göstergeleri		Birimi	2018	2019	2020
1	Hayvan Sevgisini A ılamaya Yönelik Geli tirilen Proje Sayısı	Adet	1	1	null
2	Görüntü Kirlili ine Neden Oldu u Tespit Edilen Reklam/ lan	A.O. Yüzde	100	100	null
3	Hava Kalitesi Modellemesi Çalı maları Tamamlanma Oranı	A.O. Yüzde	90	90	null
4	Da ıtılan Bilgi Kitapç ı ı Sayısı	Adet	70000	70000	null
5	Verilen E itim Sayısı	Adet	1	1	null

Faaliyetler		Kaynak htiyacı 2019 (TL)		
		Bütçe	Bütçe Dı ı	Toplam
1	Hayvan Sevgisini A ılamaya Yönelik Projenin Geli tirilmesi ve	30.000,00	0,00	30.000,00
2	Görüntü Kirlili i Denetimi Yapmak	0,00	0,00	0,00
3	Hava Kalitesinin zlenmesi ve Modellemesi Konularında	466.400,00	0,00	466.400,00
4	Kurbanlık ve Adaklık Hayvanlar Rehberi ,Kent Zararlılarıyla	0,00	0,00	0,00
5	5199 sayılı Yasa Kapsamında Yerel Hayvan Koruma Görevlisi	35.000,00	0,00	35.000,00

dare Adı	ATA EH R BELED YE BA KANLI I
Amaç	SÜRDÜRÜLEB L R ÇEVRE ORTAMININ OLU TURULMASINI,KORUNMASINI VE GEL T R LMES N SA LAMAK
Hedef	ÇEVRE DUYARLILI INI DESTEKLEYEN PROGRAMLAR GEL T RMEK VE UYGULAMAK
Performans Hedefi	ÇEVRE DUYARLILI INI DESTEKLEYEN PROGRAMLAR GEL T RMEK VE UYGULAMAK

Performans Göstergeleri		Birimi	2018	2019	2020
1	Çevre Bilinci ve Geri Dönüşüm Eğitim Sayısı	Adet	40	40	null
2	Çevre Haftası Kapsamında Erişilen Öğrenci Sayısı	Adet	5000	5000	null
3	Kent Estetiğine Yönelik Bilinçlendirme Kapsamında Erişilen	Adet	200	200	null
4	Geri Dönüşüm Kampanya Sayısı	Adet	4	4	null
5	Trafik Bilinçlendirme Programına Yönelik Erişilen Okul Sayısı	Adet	4	4	null

Faaliyetler		Kaynak ihtiyacı 2019 (TL)		
		Bütçe	Bütçe Dışı	Toplam
1	Enerji Verimliliği, İklim Değişikliği, Çevre Kirliliği ve Atık	350.000,00	0,00	350.000,00
2	Çevre Haftası Kapsamında Yarımlama ve Etkinliklerin	300.000,00	0,00	300.000,00
3	BB'ler, Reklam ve Tanıtım Yönetmeliği Doğultusunda	0,00	0,00	0,00
4	Geri Dönüşüm Konulu Kampanya ve Proje Etkinliklerinin	250.000,00	0,00	250.000,00
5	Trafik Parkının Kurulması ve Eğitimlerin Verilmesi	0,00	0,00	0,00

dare Adı	ATAEHİR BELEDİYESİ BAĞLI İ
Amaç	SÜRDÜRÜLEBİLİR ÇEVRE ORTAMININ OLUŞTURULMASINI,KORUNMASINI VE GELİŞTİRİLMESİNİ SAĞLAMAK
Hedef	ÇEVRE DUYARLILIK İNİ DESTEKLEYEN PROGRAMLAR GELİŞTİRMEK VE UYGULAMAK
Performans Hedefi	ÇEVRE DUYARLILIK İNİ DESTEKLEYEN PROGRAMLAR GELİŞTİRMEK VE UYGULAMAK

Performans Göstergeleri		Birimi	2018	2019	2020
1	Atık Toplamada Yeraltı Konteynerlarının Kullanılma Oranı	Yüzde	20	20	null
2	Günlük Olarak Temizlik Hizmeti Verilen Mahalle Sayısı	Adet	17	17	null

Faaliyetler		Kaynak ihtiyacı 2019 (TL)		
		Bütçe	Bütçe Dışı	Toplam
1	Atık Toplamada Kullanılacak Yeraltı Konteynerlarının Temini	1.221.000,00	0,00	1.221.000,00
2	Atık Toplama Araçlarıyla/Süpürme/Yıkama Yoluyla Temizlik	38.360.000,00	0,00	38.360.000,00

FAALİYET MAALİYETLERİ TABLOSU

T.C.
ATAŞEHİR BELEDİYESİ BAŞKANLIĞI
Faaliyet Maliyetleri Tablosu

dare Adı	ATAŞEHİR BELEDİYESİ BAŞKANLIĞI	
Performans Hedefleri	AFETE MÜCADELE VE ZARAR AZALTMA KAPASİTESİNİ ARTTIRMAK	
Faaliyet Adı	Teknik Ekiplere Sahada Teknik Faaliyet Kontrollerini Düzenli Olarak Yaptırmak ve Kaçak Yapılaşmayı Önlemek, Yıkım Kararı Alınmış Önceden Yapılan Yapıları Yıkıtmak	
Sorumlu Harcama Birimi	Yapı Kontrol Müdürlüğü	
Açıklamalar :		
Ekonomik Kod		
01	Personel Giderleri	0,00
02	SGK Devlet Primi Giderleri	0,00
03	Mal ve Hizmet Alım Giderleri	3.000.000,00
04	Faiz Giderleri	0,00
05	Cari Transferler	0,00
06	Sermaye Giderleri	0,00
07	Sermaye Transferleri	0,00
08	Borç Verme	0,00
Toplam Bütçe Kaynak ihtiyacı		3.000.000,00
Bütçe Dışı Kaynak	Döner Sermaye	0,00
	Diğer Yurt Dışı	0,00
	Yurt Dışı	0,00
Toplam Bütçe Dışı Kaynak ihtiyacı		0,00
Toplam Kaynak ihtiyacı		3.000.000,00

dare Adı	ATAEHİR BELEDİYE BAŞKANLIĞI	
Performans Hedefleri	AFETE MÜCADELE VE ZARAR AZALTMA KAPASİTESİNİ ARTTIRMAK	
Faaliyet Adı	Arama-Kurtarma Konteynerleri	
Sorumlu Harcama Birimi	Fen İşleri Müdürlüğü	
Açıklamalar :		
Ekonomik Kod		
01	Personel Giderleri	0,00
02	SGK Devlet Primi Giderleri	0,00
03	Mal ve Hizmet Alım Giderleri	0,00
04	Faiz Giderleri	0,00
05	Cari Transferler	0,00
06	Sermaye Giderleri	100.000,00
07	Sermaye Transferleri	0,00
08	Borç Verme	0,00
Toplam Bütçe Kaynak İhtiyacı		100.000,00
Bütçe Dışı Kaynak	Döner Sermaye	0,00
	Diğer Yurt İçi	0,00
	Yurt Dışı	0,00
Toplam Bütçe Dışı Kaynak İhtiyacı		0,00
Toplam Kaynak İhtiyacı		100.000,00

dare Adı	ATAEHİR BELEDİYE BAŞKANLIĞI	
Performans Hedefleri	AFETE MÜCADELE VE ZARAR AZALTMA KAPASİTESİNİ ARTTIRMAK	
Faaliyet Adı	Kentsel Dönüşüm için Proje Hazırlanması	
Sorumlu Harcama Birimi	Kentsel Dönüşüm Müdürlüğü	
Açıklamalar :		
Ekonomik Kod		
01	Personel Giderleri	0,00
02	SGK Devlet Primi Giderleri	0,00
03	Mal ve Hizmet Alım Giderleri	100.000,00
04	Faiz Giderleri	0,00
05	Cari Transferler	0,00
06	Sermaye Giderleri	0,00
07	Sermaye Transferleri	0,00
08	Borç Verme	0,00
Toplam Bütçe Kaynak ihtiyacı		100.000,00
Bütçe Dışı Kaynak	Döner Sermaye	0,00
	Diğer Yurt içi	0,00
	Yurt Dışı	0,00
Toplam Bütçe Dışı Kaynak ihtiyacı		0,00
Toplam Kaynak ihtiyacı		100.000,00

dare Adı	ATAEHİR BELEDİYESİ BAĞLI İKİ	
Performans Hedefleri	AFETE MÜCADELE VE ZARAR AZALTMA KAPASİTESİNİ ARTTIRMAK	
Faaliyet Adı	Yeni Çamlıca ,Mevlana ve Mimar Sinan Mahallesi'ndeki Riskli Yapı Stokunun Yenilenmesine Yönelik Projelendirme	
Sorumlu Harcama Birimi	Kentsel Dönüşüm Müdürlüğü	
Açıklamalar :		
Ekonomik Kod		
01	Personel Giderleri	0,00
02	SGK Devlet Primi Giderleri	0,00
03	Mal ve Hizmet Alım Giderleri	0,00
04	Faiz Giderleri	0,00
05	Cari Transferler	0,00
06	Sermaye Giderleri	0,00
07	Sermaye Transferleri	0,00
08	Borç Verme	0,00
Toplam Bütçe Kaynak ihtiyacı		0,00
Bütçe Dışı Kaynak	Döner Sermaye	0,00
	Diğer Yurt dışı	0,00
	Yurt Dışı	0,00
Toplam Bütçe Dışı Kaynak ihtiyacı		0,00
Toplam Kaynak ihtiyacı		0,00

dare Adı	ATAEHİR BELEDİYE BAŞKANLIĞI	
Performans Hedefleri	B REYSEL GELİŞİM DESTEKLEYEN HİZMET ODAKLI ÇALIŞMA ANLAYIŞINI YAYGINLAŞTIRMAK	
Faaliyet Adı	Kurum içi ve Kurum Dışı Eğitim Çalışmaları	
Sorumlu Harcama Birimi	İnsan Kaynakları ve Eğitim Müdürlüğü	
Açıklamalar :		
Ekonomik Kod		
01	Personel Giderleri	0,00
02	SGK Devlet Primi Giderleri	0,00
03	Mal ve Hizmet Alım Giderleri	250.000,00
04	Faiz Giderleri	0,00
05	Cari Transferler	0,00
06	Sermaye Giderleri	0,00
07	Sermaye Transferleri	0,00
08	Borç Verme	0,00
Toplam Bütçe Kaynak ihtiyacı		250.000,00
Bütçe Dışı Kaynak	Döner Sermaye	0,00
	Diğer Yurt içi	0,00
	Yurt Dışı	0,00
Toplam Bütçe Dışı Kaynak ihtiyacı		0,00
Toplam Kaynak ihtiyacı		250.000,00

dare Adı	ATA EHRBELEDYEBAKANLIĞI	
Performans Hedefleri	B REYSEL GELİŞİM DESTEKLEYEN HİZMET ODAKLI ÇALIŞMA ANLAYI İNİ YAYGINLAŞTIRMAK	
Faaliyet Adı	Spor Faaliyetinde Bulunmak	
Sorumlu Harcama Birimi	Zabıta Müdürlüğü	
Açıklamalar :		
Ekonomik Kod		
01	Personel Giderleri	0,00
02	SGK Devlet Primi Giderleri	0,00
03	Mal ve Hizmet Alım Giderleri	59.000,00
04	Faiz Giderleri	0,00
05	Cari Transferler	0,00
06	Sermaye Giderleri	0,00
07	Sermaye Transferleri	0,00
08	Borç Verme	0,00
Toplam Bütçe Kaynak İhtiyacı		59.000,00
Bütçe Dışı Kaynak	Döner Sermaye	0,00
	Diğer Yurt İçi	0,00
	Yurt Dışı	0,00
Toplam Bütçe Dışı Kaynak İhtiyacı		0,00
Toplam Kaynak İhtiyacı		59.000,00

dare Adı	ATA EHRBELEDYEBAKANLIĞI	
Performans Hedefleri	B REYSEL GELİŞİM DESTEKLEYEN HİZMET ODAKLI ÇALIŞMA ANLAYIŞINI YAYGINLAŞTIRMAK	
Faaliyet Adı	Bilişim Yetkinliklerini Artırmaya Yönelik Danışmanlık ve Eğitim Hizmet Alımı ve Katılım	
Sorumlu Harcama Birimi	Bilgi İşlem Müdürlüğü	
Açıklamalar :		
Ekonomik Kod		
01	Personel Giderleri	0,00
02	SGK Devlet Primi Giderleri	0,00
03	Mal ve Hizmet Alım Giderleri	25.000,00
04	Faiz Giderleri	0,00
05	Cari Transferler	0,00
06	Sermaye Giderleri	0,00
07	Sermaye Transferleri	0,00
08	Borç Verme	0,00
Toplam Bütçe Kaynak ihtiyacı		25.000,00
Bütçe Dışı Kaynak	Döner Sermaye	0,00
	Diğer Yurt içi	0,00
	Yurt Dışı	0,00
Toplam Bütçe Dışı Kaynak ihtiyacı		0,00
Toplam Kaynak ihtiyacı		25.000,00

dare Adı	ATA EHRBELEDYEBAKANLIĞI	
Performans Hedefleri	B REYSEL GELİŞİM DESTEKLEYEN HİZMET ODAKLI ÇALIŞMA ANLAYIŞINI YAYGINLAŞTIRMAK	
Faaliyet Adı	Kurum içi ve Kurum Dışı Eğitim Çalışmaları	
Sorumlu Harcama Birimi	nsan Kaynakları ve Eğitim Müdürlüğü	
Açıklamalar :		
Ekonomik Kod		
01	Personel Giderleri	0,00
02	SGK Devlet Primi Giderleri	0,00
03	Mal ve Hizmet Alım Giderleri	0,00
04	Faiz Giderleri	0,00
05	Cari Transferler	0,00
06	Sermaye Giderleri	0,00
07	Sermaye Transferleri	0,00
08	Borç Verme	0,00
Toplam Bütçe Kaynak ihtiyacı		0,00
Bütçe Dışı Kaynak	Döner Sermaye	0,00
	Diğer Yurt içi	0,00
	Yurt Dışı	0,00
Toplam Bütçe Dışı Kaynak ihtiyacı		0,00
Toplam Kaynak ihtiyacı		0,00

dare Adı	ATAEHİR BELEDİYE BAŞKANLIĞI	
Performans Hedefleri	B REYSEL GELİŞİM DESTEKLEYEN HİZMET ODAKLI ÇALIŞMA ANLAYIŞINI YAYGINLAŞTIRMAK	
Faaliyet Adı	Çeyrek Dönemlerde Müdürlük Bazlı Bütçe Raporlarının Hazırlanması ve İhtiyaçlarının Kurulması	
Sorumlu Harcama Birimi	Mali Hizmetler Müdürlüğü	
Açıklamalar :		
Ekonomik Kod		
01	Personel Giderleri	0,00
02	SGK Devlet Primi Giderleri	0,00
03	Mal ve Hizmet Alım Giderleri	0,00
04	Faiz Giderleri	0,00
05	Cari Transferler	0,00
06	Sermaye Giderleri	0,00
07	Sermaye Transferleri	0,00
08	Borç Verme	0,00
Toplam Bütçe Kaynak İhtiyacı		0,00
Bütçe Dışı Kaynak	Döner Sermaye	0,00
	Diğer Yurt İçi	0,00
	Yurt Dışı	0,00
Toplam Bütçe Dışı Kaynak İhtiyacı		0,00
Toplam Kaynak İhtiyacı		0,00

dare Adı	ATA EHRBELEDYEBAKANLIĞI	
Performans Hedefleri	B REYSEL GELİŞİM DESTEKLEYEN HİZMET ODAKLI ÇALIŞMA ANLAYI İNİ YAYGINLAŞTIRMAK	
Faaliyet Adı	Hedef Odaklı Bütçe Gelir Toplantılarının Gerçekleştirilmesi	
Sorumlu Harcama Birimi	Mali Hizmetler Müdürlüğü	
Açıklamalar :		
Ekonomik Kod		
01	Personel Giderleri	0,00
02	SGK Devlet Primi Giderleri	0,00
03	Mal ve Hizmet Alım Giderleri	133.000,00
04	Faiz Giderleri	0,00
05	Cari Transferler	0,00
06	Sermaye Giderleri	0,00
07	Sermaye Transferleri	0,00
08	Borç Verme	0,00
Toplam Bütçe Kaynak ihtiyacı		133.000,00
Bütçe Dışı Kaynak	Döner Sermaye	0,00
	Diğer Yurt içi	0,00
	Yurt Dışı	0,00
Toplam Bütçe Dışı Kaynak ihtiyacı		0,00
Toplam Kaynak ihtiyacı		133.000,00

dare Adı	ATAEHİR BELEDİYE BAŞKANLIĞI	
Performans Hedefleri	DÖNÜŞÜM ODAKLI PLANLAMA YAPMAK	
Faaliyet Adı	mar Planının Üretilmesi	
Sorumlu Harcama Birimi	Plan ve Proje Müdürlüğü	
Açıklamalar :		
Ekonomik Kod		
01	Personel Giderleri	0,00
02	SGK Devlet Primi Giderleri	0,00
03	Mal ve Hizmet Alım Giderleri	125.000,00
04	Faiz Giderleri	0,00
05	Cari Transferler	0,00
06	Sermaye Giderleri	0,00
07	Sermaye Transferleri	0,00
08	Borç Verme	0,00
Toplam Bütçe Kaynak ihtiyacı		125.000,00
Bütçe Dışı Kaynak	Döner Sermaye	0,00
	Diğer Yurt dışı	0,00
	Yurt Dışı	0,00
Toplam Bütçe Dışı Kaynak ihtiyacı		0,00
Toplam Kaynak ihtiyacı		125.000,00

dare Adı	ATA EHRBELEDYEBAKANLIĞI	
Performans Hedefleri	DÖNÜŞÜM ODAKLI PLANLAMA YAPMAK	
Faaliyet Adı	MAKS Projesi Entegrasyonu Ön Hazırlıklarının Gerçekleştirilmesi	
Sorumlu Harcama Birimi	Plan ve Proje Müdürlüğü	
Açıklamalar :		
Ekonomik Kod		
01	Personel Giderleri	0,00
02	SGK Devlet Primi Giderleri	0,00
03	Mal ve Hizmet Alım Giderleri	40.000,00
04	Faiz Giderleri	0,00
05	Cari Transferler	0,00
06	Sermaye Giderleri	0,00
07	Sermaye Transferleri	0,00
08	Borç Verme	0,00
Toplam Bütçe Kaynak ihtiyacı		40.000,00
Bütçe Dışı Kaynak	Döner Sermaye	0,00
	Diğer Yurt içi	0,00
	Yurt Dışı	0,00
Toplam Bütçe Dışı Kaynak ihtiyacı		0,00
Toplam Kaynak ihtiyacı		40.000,00

dare Adı	ATAEHİR BELEDİYE BAŞKANLIĞI	
Performans Hedefleri	DÖNÜŞÜM ODAKLI PLANLAMA YAPMAK	
Faaliyet Adı	MAKS Projesi Entegrasyonun Gerçekleşmesi	
Sorumlu Harcama Birimi	Plan ve Proje Müdürlüğü	
Açıklamalar :		
Ekonomik Kod		
01	Personel Giderleri	0,00
02	SGK Devlet Primi Giderleri	0,00
03	Mal ve Hizmet Alım Giderleri	0,00
04	Faiz Giderleri	0,00
05	Cari Transferler	0,00
06	Sermaye Giderleri	0,00
07	Sermaye Transferleri	0,00
08	Borç Verme	0,00
Toplam Bütçe Kaynak ihtiyacı		0,00
Bütçe Dışı Kaynak	Döner Sermaye	0,00
	Diğer Yurt içi	0,00
	Yurt Dışı	0,00
Toplam Bütçe Dışı Kaynak ihtiyacı		0,00
Toplam Kaynak ihtiyacı		0,00

dare Adı	ATAEHİR BELEDİYE BAŞKANLIĞI	
Performans Hedefleri	DÖNÜŞÜM ODAKLI PLANLAMA YAPMAK	
Faaliyet Adı	01.Yeni Çamlıca ,Mevlana ve Mimar Sinan Mahallesi'ndeki Plan Çalı şmasının Çözümlemesi	
Sorumlu Harcama Birimi	Plan ve Proje Müdürlü ğü	
Açıklamalar :		
Ekonomik Kod		
01	Personel Giderleri	0,00
02	SGK Devlet Primi Giderleri	0,00
03	Mal ve Hizmet Alım Giderleri	156.000,00
04	Faiz Giderleri	0,00
05	Cari Transferler	0,00
06	Sermaye Giderleri	0,00
07	Sermaye Transferleri	0,00
08	Borç Verme	0,00
Toplam Bütçe Kaynak İhtiyacı		156.000,00
Bütçe Dışı Kaynak	Döner Sermaye	0,00
	Di ğer Yurt İçi	0,00
	Yurt Dışı	0,00
Toplam Bütçe Dışı Kaynak İhtiyacı		0,00
Toplam Kaynak İhtiyacı		156.000,00

dare Adı	ATA EHRBELEDYEBAKANLIĞI	
Performans Hedefleri	DÖNÜŞÜM ODAKLI PLANLAMA YAPMAK	
Faaliyet Adı	02.Yeni Çamlıca,Mevlana ve Mimar Sinan Mahallesi'ndeki Mülkiyet Sorunun Çözümlemesi	
Sorumlu Harcama Birimi	Plan ve Proje Müdürlüğü	
Açıklamalar :		
Ekonomik Kod		
01	Personel Giderleri	0,00
02	SGK Devlet Primi Giderleri	0,00
03	Mal ve Hizmet Alım Giderleri	512.000,00
04	Faiz Giderleri	0,00
05	Cari Transferler	0,00
06	Sermaye Giderleri	0,00
07	Sermaye Transferleri	0,00
08	Borç Verme	0,00
Toplam Bütçe Kaynak ihtiyacı		512.000,00
Bütçe Dışı Kaynak	Döner Sermaye	0,00
	Diğer Yurt dışı	0,00
	Yurt Dışı	0,00
Toplam Bütçe Dışı Kaynak ihtiyacı		0,00
Toplam Kaynak ihtiyacı		512.000,00

dare Adı	ATAEHİR BELEDİYESİ BAĞLI KANLI İ	
Performans Hedefleri	DÖNÜŞÜM ODAKLI PLANLAMA YAPMAK	
Faaliyet Adı	Çağdaş ehircilik Gereklere Uygun Tasarım Projeleri Hazırlamak	
Sorumlu Harcama Birimi	Kentsel Dönüşüm Müdürlüğü	
Açıklamalar :		
Ekonomik Kod		
01	Personel Giderleri	0,00
02	SGK Devlet Primi Giderleri	0,00
03	Mal ve Hizmet Alım Giderleri	100.000,00
04	Faiz Giderleri	0,00
05	Cari Transferler	0,00
06	Sermaye Giderleri	0,00
07	Sermaye Transferleri	0,00
08	Borç Verme	0,00
Toplam Bütçe Kaynak ihtiyacı		100.000,00
Bütçe Dışı Kaynak	Döner Sermaye	0,00
	Diğer Yurt içi	0,00
	Yurt Dışı	0,00
Toplam Bütçe Dışı Kaynak ihtiyacı		0,00
Toplam Kaynak ihtiyacı		100.000,00

dare Adı	ATA EHRBELEDYEBAKANLIĞI	
Performans Hedefleri	HİZMET SUNUMUNDA BİLGİ TEKNOLOJİLERİN YAYGINLAŞTIRILMASI VE ETKİNLİKLERİN YÜRÜTÜLMESİ	
Faaliyet Adı	Mobil Belediyecilik Uygulamalarının Alınımı/Yaygınlaştırılması	
Sorumlu Harcama Birimi	Bilgi İşlem Müdürlüğü	
Açıklamalar :		
Ekonomik Kod		
01	Personel Giderleri	0,00
02	SGK Devlet Primi Giderleri	0,00
03	Mal ve Hizmet Alım Giderleri	0,00
04	Faiz Giderleri	0,00
05	Cari Transferler	0,00
06	Sermaye Giderleri	0,00
07	Sermaye Transferleri	0,00
08	Borç Verme	0,00
Toplam Bütçe Kaynak ihtiyacı		0,00
Bütçe Dışı Kaynak	Döner Sermaye	0,00
	Diğer Yurt içi	0,00
	Yurt Dışı	0,00
Toplam Bütçe Dışı Kaynak ihtiyacı		0,00
Toplam Kaynak ihtiyacı		0,00

dare Adı	ATA EHRBELEDYEBAKANLIĞI	
Performans Hedefleri	HİZMET SUNUMUNDA B LG TEKNOLOJLERİN YAYGINLA TIRMAK VE ETKİNLİKLERİN İZLENİMLİ YÜRÜTÜLMESİ	
Faaliyet Adı	E- mza ve Mobil mza Uygulamalarının Alımı/Yaygınlaştırılması	
Sorumlu Harcama Birimi	Bilgi İşlem Müdürlüğü	
Açıklamalar :		
Ekonomik Kod		
01	Personel Giderleri	0,00
02	SGK Devlet Primi Giderleri	0,00
03	Mal ve Hizmet Alım Giderleri	27.980,00
04	Faiz Giderleri	0,00
05	Cari Transferler	0,00
06	Sermaye Giderleri	0,00
07	Sermaye Transferleri	0,00
08	Borç Verme	0,00
Toplam Bütçe Kaynak ihtiyacı		27.980,00
Bütçe Dışı Kaynak	Döner Sermaye	0,00
	Diğer Yurt içi	0,00
	Yurt Dışı	0,00
Toplam Bütçe Dışı Kaynak ihtiyacı		0,00
Toplam Kaynak ihtiyacı		27.980,00

dare Adı	ATA EHRBELEDYEBAKANLIĞI	
Performans Hedefleri	HİZMET SUNUMUNDA B LG TEKNOLOJLERİN YAYGINLAŞTIRILMASI VE ETKİNLİKLERİN YÜRÜTÜLMESİ	
Faaliyet Adı	Elektronik Belge ve Arşiv Yönetiminin Alınımı/Yaygınlaştırılması	
Sorumlu Harcama Birimi	Bilgi İşlem Müdürlüğü	
Açıklamalar :		
Ekonomik Kod		
01	Personel Giderleri	0,00
02	SGK Devlet Primi Giderleri	0,00
03	Mal ve Hizmet Alım Giderleri	0,00
04	Faiz Giderleri	0,00
05	Cari Transferler	0,00
06	Sermaye Giderleri	0,00
07	Sermaye Transferleri	0,00
08	Borç Verme	0,00
Toplam Bütçe Kaynak ihtiyacı		0,00
Bütçe Dışı Kaynak	Döner Sermaye	0,00
	Diğer Yurt içi	0,00
	Yurt Dışı	0,00
Toplam Bütçe Dışı Kaynak ihtiyacı		0,00
Toplam Kaynak ihtiyacı		0,00

dare Adı	ATA EHRBELEDYEBAKANLIĞI	
Performans Hedefleri	KAYNAKLARI ETKİN VE VERİMLİ KULLANMAK	
Faaliyet Adı	Kamulaştırma.	
Sorumlu Harcama Birimi	Emlak ve Stımlak Mıdőrliđü	
Açıklamalar :		
Ekonomik Kod		
01	Personel Giderleri	0,00
02	SGK Devlet Primi Giderleri	0,00
03	Mal ve Hizmet Alım Giderleri	9.000.000,00
04	Faiz Giderleri	0,00
05	Cari Transferler	0,00
06	Sermaye Giderleri	1.000.000,00
07	Sermaye Transferleri	0,00
08	Borç Verme	0,00
Toplam Bütçe Kaynak İhtiyacı		10.000.000,00
Bütçe Dııı Kaynak	Döner Sermaye	0,00
	Diğer Yurt İçi	0,00
	Yurt Dııı	0,00
Toplam Bütçe Dııı Kaynak İhtiyacı		0,00
Toplam Kaynak İhtiyacı		10.000.000,00

dare Adı	ATAEHİR BELEDİYE BAŞKANLIĞI	
Performans Hedefleri	KAYNAKLARI ETKİN VE VERİMLİ KULLANMAK	
Faaliyet Adı	Kurum içi Araçların Periyodik Bakımı	
Sorumlu Harcama Birimi	Ulaştırma Hizmetleri Müdürlüğü	
Açıklamalar :		
Ekonomik Kod		
01	Personel Giderleri	0,00
02	SGK Devlet Primi Giderleri	0,00
03	Mal ve Hizmet Alım Giderleri	0,00
04	Faiz Giderleri	0,00
05	Cari Transferler	0,00
06	Sermaye Giderleri	2.000.000,00
07	Sermaye Transferleri	0,00
08	Borç Verme	0,00
Toplam Bütçe Kaynak ihtiyacı		2.000.000,00
Bütçe Dışı Kaynak	Döner Sermaye	0,00
	Diğer Yurt içi	0,00
	Yurt Dışı	0,00
Toplam Bütçe Dışı Kaynak ihtiyacı		0,00
Toplam Kaynak ihtiyacı		2.000.000,00

dare Adı	ATA EHRBELEDYEBAKANLIĞI	
Performans Hedefleri	KENT ESTETİKNE KATKI YARATAN UYGULAMALARI ÜST DÜZEY PAYDA MEMNUNİYETİNİ SAĞLAMAK ÜZERE GERÇEKLEŞTİRMEK	
Faaliyet Adı	Bordürlerin Boyanması	
Sorumlu Harcama Birimi	Temizlik İşleri Müdürlüğü	
Açıklamalar :		
Ekonomik Kod		
01	Personel Giderleri	0,00
02	SGK Devlet Primi Giderleri	0,00
03	Mal ve Hizmet Alım Giderleri	1.900.000,00
04	Faiz Giderleri	0,00
05	Cari Transferler	0,00
06	Sermaye Giderleri	0,00
07	Sermaye Transferleri	0,00
08	Borç Verme	0,00
Toplam Bütçe Kaynak İhtiyacı		1.900.000,00
Bütçe Dışı Kaynak	Döner Sermaye	0,00
	Diğer Yurt İçi	0,00
	Yurt Dışı	0,00
Toplam Bütçe Dışı Kaynak İhtiyacı		0,00
Toplam Kaynak İhtiyacı		1.900.000,00

dare Adı	ATA EHRBELEDYEBAKANLIĞI	
Performans Hedefleri	KENT ESTETİNE KATKI YARATAN UYGULAMALARI ÜST DÜZEY PAYDA MEMNUNİYETİNİ SAĞLAMAK ÜZERE GERÇEKLEŞTİRMEK	
Faaliyet Adı	Trafo Binası Uygulaması	
Sorumlu Harcama Birimi	Temizlik İşleri Müdürlüğü	
Açıklamalar :		
Ekonomik Kod		
01	Personel Giderleri	0,00
02	SGK Devlet Primi Giderleri	0,00
03	Mal ve Hizmet Alım Giderleri	300.000,00
04	Faiz Giderleri	0,00
05	Cari Transferler	0,00
06	Sermaye Giderleri	0,00
07	Sermaye Transferleri	0,00
08	Borç Verme	0,00
Toplam Bütçe Kaynak Htiyacı		300.000,00
Bütçe Dışı Kaynak	Döner Sermaye	0,00
	Diğer Yurt İçi	0,00
	Yurt Dışı	0,00
Toplam Bütçe Dışı Kaynak Htiyacı		0,00
Toplam Kaynak Htiyacı		300.000,00

dare Adı	ATA EHRBELEDYEBAKANLIĞI	
Performans Hedefleri	KENT ESTETİKNE KATKI YARATAN UYGULAMALARI ÜST DÜZEY PAYDA MEMNUNİYETİNİ SAĞLAMAK ÜZERE GERÇEKLEŞTİRMEK	
Faaliyet Adı	Temizlik Hizmetlerinin Verilmesi ve Sonuçlarının Ölçülmesi	
Sorumlu Harcama Birimi	Temizlik İşleri Müdürlüğü	
Açıklamalar :		
Ekonomik Kod		
01	Personel Giderleri	0,00
02	SGK Devlet Primi Giderleri	0,00
03	Mal ve Hizmet Alım Giderleri	0,00
04	Faiz Giderleri	0,00
05	Cari Transferler	0,00
06	Sermaye Giderleri	0,00
07	Sermaye Transferleri	0,00
08	Borç Verme	0,00
Toplam Bütçe Kaynak ihtiyacı		0,00
Bütçe Dışı Kaynak	Döner Sermaye	0,00
	Diğer Yurt içi	0,00
	Yurt Dışı	0,00
Toplam Bütçe Dışı Kaynak ihtiyacı		0,00
Toplam Kaynak ihtiyacı		0,00

dare Adı	ATA EHRBELEDYEBAKANLIĞI	
Performans Hedefleri	KENT ESTETİNE KATKI YARATAN UYGULAMALARI ÜST DÜZEY PAYDA MEMNUN YETİNE SAĞLAMAK ÜZERE GERÇEKLEŞTİRMEK	
Faaliyet Adı	Bahçe Malzeme Temini	
Sorumlu Harcama Birimi	Park ve Bahçeler Müdürlüğü	
Açıklamalar :		
Ekonomik Kod		
01	Personel Giderleri	0,00
02	SGK Devlet Primi Giderleri	0,00
03	Mal ve Hizmet Alım Giderleri	231.500,00
04	Faiz Giderleri	0,00
05	Cari Transferler	0,00
06	Sermaye Giderleri	0,00
07	Sermaye Transferleri	0,00
08	Borç Verme	0,00
Toplam Bütçe Kaynak ihtiyacı		231.500,00
Bütçe Dışı Kaynak	Döner Sermaye	0,00
	Diğer Yurt içi	0,00
	Yurt Dışı	0,00
Toplam Bütçe Dışı Kaynak ihtiyacı		0,00
Toplam Kaynak ihtiyacı		231.500,00

dare Adı	ATA EHRBELEDYEBAKANLIĞI	
Performans Hedefleri	KENT ESTETİKNE KATKI YARATAN UYGULAMALARI ÜST DÜZEY PAYDA MEMNUN YETİNLİ SAĞLAMAK ÜZERE GERÇEKLEŞTİRMEK	
Faaliyet Adı	Aç Budama /Kesimlerinin Yapılması	
Sorumlu Harcama Birimi	Park ve Bahçeler Müdürlüğü	
Açıklamalar :		
Ekonomik Kod		
01	Personel Giderleri	0,00
02	SGK Devlet Primi Giderleri	0,00
03	Mal ve Hizmet Alım Giderleri	0,00
04	Faiz Giderleri	0,00
05	Cari Transferler	0,00
06	Sermaye Giderleri	0,00
07	Sermaye Transferleri	0,00
08	Borç Verme	0,00
Toplam Bütçe Kaynak ihtiyacı		0,00
Bütçe Dışı Kaynak	Döner Sermaye	0,00
	Diğer Yurt içi	0,00
	Yurt Dışı	0,00
Toplam Bütçe Dışı Kaynak ihtiyacı		0,00
Toplam Kaynak ihtiyacı		0,00

dare Adı	ATA EHRBELEDYEBAKANLIĞI	
Performans Hedefleri	KENT ESTETİKNE KATKI YARATAN UYGULAMALARI ÜST DÜZEY PAYDA MEMNUN YETİNLİ SAĞLAMAK ÜZERE GERÇEKLEŞTİRMEK	
Faaliyet Adı	Parkların Bakımı	
Sorumlu Harcama Birimi	Park ve Bahçeler Müdürlüğü	
Açıklamalar :		
Ekonomik Kod		
01	Personel Giderleri	0,00
02	SGK Devlet Primi Giderleri	0,00
03	Mal ve Hizmet Alım Giderleri	290.000,00
04	Faiz Giderleri	0,00
05	Cari Transferler	0,00
06	Sermaye Giderleri	0,00
07	Sermaye Transferleri	0,00
08	Borç Verme	0,00
Toplam Bütçe Kaynak ihtiyacı		290.000,00
Bütçe Dışı Kaynak	Döner Sermaye	0,00
	Diğer Yurt içi	0,00
	Yurt Dışı	0,00
Toplam Bütçe Dışı Kaynak ihtiyacı		0,00
Toplam Kaynak ihtiyacı		290.000,00

dare Adı	ATA EHRBELEDYEBAKANLIĞI	
Performans Hedefleri	KENT ESTETİNE KATKI YARATAN UYGULAMALARI ÜST DÜZEY PAYDA MEMNUN YETİNLİ SAĞLAMAK ÜZERE GERÇEKLEŞTİRMEK	
Faaliyet Adı	Park Donatıları Uygulaması	
Sorumlu Harcama Birimi	Park ve Bahçeler Müdürlüğü	
Açıklamalar :		
Ekonomik Kod		
01	Personel Giderleri	0,00
02	SGK Devlet Primi Giderleri	0,00
03	Mal ve Hizmet Alım Giderleri	1.511.500,00
04	Faiz Giderleri	0,00
05	Cari Transferler	0,00
06	Sermaye Giderleri	0,00
07	Sermaye Transferleri	0,00
08	Borç Verme	0,00
Toplam Bütçe Kaynak ihtiyacı		1.511.500,00
Bütçe Dışı Kaynak	Döner Sermaye	0,00
	Diğer Yurt içi	0,00
	Yurt Dışı	0,00
Toplam Bütçe Dışı Kaynak ihtiyacı		0,00
Toplam Kaynak ihtiyacı		1.511.500,00

dare Adı	ATA EHRBELEDYEBAKANLIĞI	
Performans Hedefleri	KENT ESTETİKNE KATKI YARATAN UYGULAMALARI ÜST DÜZEY PAYDA MEMNUN YETİNLİ SAĞLAMAK ÜZERE GERÇEKLEŞTİRMEK	
Faaliyet Adı	Peyzaj Düzenlemelerinin Yapılması	
Sorumlu Harcama Birimi	Park ve Bahçeler Müdürlüğü	
Açıklamalar :		
Ekonomik Kod		
01	Personel Giderleri	0,00
02	SGK Devlet Primi Giderleri	0,00
03	Mal ve Hizmet Alım Giderleri	1.360.000,00
04	Faiz Giderleri	0,00
05	Cari Transferler	0,00
06	Sermaye Giderleri	0,00
07	Sermaye Transferleri	0,00
08	Borç Verme	0,00
Toplam Bütçe Kaynak ihtiyacı		1.360.000,00
Bütçe Dışı Kaynak	Döner Sermaye	0,00
	Diğer Yurt dışı	0,00
	Yurt Dışı	0,00
Toplam Bütçe Dışı Kaynak ihtiyacı		0,00
Toplam Kaynak ihtiyacı		1.360.000,00

dare Adı	ATA EHRBELEDYEBAKANLIĞI	
Performans Hedefleri	KENT ESTETİNE KATKI YARATAN UYGULAMALARI ÜST DÜZEY PAYDA MEMNUN YETİNLİ SAĞLAMAK ÜZERE GERÇEKLEŞTİRMEK	
Faaliyet Adı	Peyzaj Düzenlemesine Yönelik Çiçek Alımı	
Sorumlu Harcama Birimi	Park ve Bahçeler Müdürlüğü	
Açıklamalar :		
Ekonomik Kod		
01	Personel Giderleri	0,00
02	SGK Devlet Primi Giderleri	0,00
03	Mal ve Hizmet Alım Giderleri	600.000,00
04	Faiz Giderleri	0,00
05	Cari Transferler	0,00
06	Sermaye Giderleri	0,00
07	Sermaye Transferleri	0,00
08	Borç Verme	0,00
Toplam Bütçe Kaynak ihtiyacı		600.000,00
Bütçe Dışı Kaynak	Döner Sermaye	0,00
	Diğer Yurt içi	0,00
	Yurt Dışı	0,00
Toplam Bütçe Dışı Kaynak ihtiyacı		0,00
Toplam Kaynak ihtiyacı		600.000,00

dare Adı	ATA EHRBELEDYEBAKANLIĞI	
Performans Hedefleri	KENT ESTETİKNE KATKI YARATAN UYGULAMALARI ÜST DÜZEY PAYDA MEMNUN YETİNLİ SAĞLAMAK ÜZERE GERÇEKLEŞTİRMEK	
Faaliyet Adı	Parkların Yeniden Projelendirilmesi ve Uygulamalarının Tamamlanması	
Sorumlu Harcama Birimi	Park ve Bahçeler Müdürlüğü	
Açıklamalar :		
Ekonomik Kod		
01	Personel Giderleri	0,00
02	SGK Devlet Primi Giderleri	0,00
03	Mal ve Hizmet Alım Giderleri	0,00
04	Faiz Giderleri	0,00
05	Cari Transferler	0,00
06	Sermaye Giderleri	4.000.000,00
07	Sermaye Transferleri	0,00
08	Borç Verme	0,00
Toplam Bütçe Kaynak ihtiyacı		4.000.000,00
Bütçe Dışı Kaynak	Döner Sermaye	0,00
	Diğer Yurt içi	0,00
	Yurt Dışı	0,00
Toplam Bütçe Dışı Kaynak ihtiyacı		0,00
Toplam Kaynak ihtiyacı		4.000.000,00

dare Adı	ATA EHRBELEDYEBAKANLIĞI	
Performans Hedefleri	KENT ESTETİNE KATKI YARATAN UYGULAMALARI ÜST DÜZEY PAYDA MEMNUN YETİNE SAĞLAMAK ÜZERE GERÇEKLEŞTİRMEK	
Faaliyet Adı	Yerel Alan Projelerinin Gerçekleştirilmesi	
Sorumlu Harcama Birimi	Park ve Bahçeler Müdürlüğü	
Açıklamalar :		
Ekonomik Kod		
01	Personel Giderleri	0,00
02	SGK Devlet Primi Giderleri	0,00
03	Mal ve Hizmet Alım Giderleri	0,00
04	Faiz Giderleri	0,00
05	Cari Transferler	0,00
06	Sermaye Giderleri	1.000.000,00
07	Sermaye Transferleri	0,00
08	Borç Verme	0,00
Toplam Bütçe Kaynak ihtiyacı		1.000.000,00
Bütçe Dışı Kaynak	Döner Sermaye	0,00
	Diğer Yurt içi	0,00
	Yurt Dışı	0,00
Toplam Bütçe Dışı Kaynak ihtiyacı		0,00
Toplam Kaynak ihtiyacı		1.000.000,00

dare Adı	ATA EHRBELEDYEBAKANLIĞI	
Performans Hedefleri	KURUM ÇENTTEGRASYONU GÜÇLENDİRMEK	
Faaliyet Adı	Ç Kontrol Sistemi E itimlerinin Verilmesi	
Sorumlu Harcama Birimi	Mali Hizmetler Müdürlüğü	
Açıklamalar :		
Ekonomik Kod		
01	Personel Giderleri	0,00
02	SGK Devlet Primi Giderleri	0,00
03	Mal ve Hizmet Alım Giderleri	0,00
04	Faiz Giderleri	0,00
05	Cari Transferler	0,00
06	Sermaye Giderleri	0,00
07	Sermaye Transferleri	0,00
08	Borç Verme	0,00
Toplam Bütçe Kaynak ihtiyacı		0,00
Bütçe Dışı Kaynak	Döner Sermaye	0,00
	Diğer Yurt içi	0,00
	Yurt Dışı	0,00
Toplam Bütçe Dışı Kaynak ihtiyacı		0,00
Toplam Kaynak ihtiyacı		0,00

dare Adı	ATAEHİR BELEDİYE BAŞKANLIĞI	
Performans Hedefleri	KURUM ÇERÇEVESİNİN GÜÇLENDİRİLMESİ	
Faaliyet Adı	Çerçevesinin Kurum Rehberi Doğrultusunda Güncellenmesi	
Sorumlu Harcama Birimi	Mali Hizmetler Müdürlüğü	
Açıklamalar :		
Ekonomik Kod		
01	Personel Giderleri	0,00
02	SGK Devlet Primi Giderleri	0,00
03	Mal ve Hizmet Alım Giderleri	0,00
04	Faiz Giderleri	0,00
05	Cari Transferler	0,00
06	Sermaye Giderleri	0,00
07	Sermaye Transferleri	0,00
08	Borç Verme	0,00
Toplam Bütçe Kaynak ihtiyacı		0,00
Bütçe Dışı Kaynak	Döner Sermaye	0,00
	Diğer Yurt içi	0,00
	Yurt Dışı	0,00
Toplam Bütçe Dışı Kaynak ihtiyacı		0,00
Toplam Kaynak ihtiyacı		0,00

dare Adı	ATA EHRBELEDYEBAKANLIĞI	
Performans Hedefleri	KURUM ÇEŞİTLİ ENTEGRASYONU GÜÇLENDİRMEK	
Faaliyet Adı	Dönemsel Karne Toplantılarının Gerçekleştirilmesi ve Raporlanması	
Sorumlu Harcama Birimi	Mali Hizmetler Müdürlüğü	
Açıklamalar :		
Ekonomik Kod		
01	Personel Giderleri	0,00
02	SGK Devlet Primi Giderleri	0,00
03	Mal ve Hizmet Alım Giderleri	0,00
04	Faiz Giderleri	0,00
05	Cari Transferler	0,00
06	Sermaye Giderleri	0,00
07	Sermaye Transferleri	0,00
08	Borç Verme	0,00
Toplam Bütçe Kaynak ihtiyacı		0,00
Bütçe Dışı Kaynak	Döner Sermaye	0,00
	Diğer Yurt içi	0,00
	Yurt Dışı	0,00
Toplam Bütçe Dışı Kaynak ihtiyacı		0,00
Toplam Kaynak ihtiyacı		0,00

dare Adı	ATAEHİR BELEDİYE BAŞKANLIĞI	
Performans Hedefleri	KÜLTÜR KENT KİMLİĞİNİN OLUMUNA KATKI SAĞLAMAK	
Faaliyet Adı	Atapark'ın Yapımı	
Sorumlu Harcama Birimi	Fen İşleri Müdürlüğü	
Açıklamalar :		
Ekonomik Kod		
01	Personel Giderleri	0,00
02	SGK Devlet Primi Giderleri	0,00
03	Mal ve Hizmet Alım Giderleri	0,00
04	Faiz Giderleri	0,00
05	Cari Transferler	0,00
06	Sermaye Giderleri	0,00
07	Sermaye Transferleri	0,00
08	Borç Verme	0,00
Toplam Bütçe Kaynak İhtiyacı		0,00
Bütçe Dışı Kaynak	Döner Sermaye	0,00
	Diğer Yurt İçi	0,00
	Yurt Dışı	0,00
Toplam Bütçe Dışı Kaynak İhtiyacı		0,00
Toplam Kaynak İhtiyacı		0,00

dare Adı	ATA EHIR BELEDİYE BAŞKANLIĞI	
Performans Hedefleri	KÜLTÜR KENT KAMU NİN OLUŞUMUNA KATKI SAĞLAMAK	
Faaliyet Adı	Ata ehir Kültür Merkezinin Yapımı	
Sorumlu Harcama Birimi	Fen İşleri Müdürlüğü	
Açıklamalar :		
Ekonomik Kod		
01	Personel Giderleri	0,00
02	SGK Devlet Primi Giderleri	0,00
03	Mal ve Hizmet Alım Giderleri	0,00
04	Faiz Giderleri	0,00
05	Cari Transferler	0,00
06	Sermaye Giderleri	0,00
07	Sermaye Transferleri	0,00
08	Borç Verme	0,00
Toplam Bütçe Kaynak ihtiyacı		0,00
Bütçe Dışı Kaynak	Döner Sermaye	0,00
	Diğer Yurt içi	0,00
	Yurt Dışı	0,00
Toplam Bütçe Dışı Kaynak ihtiyacı		0,00
Toplam Kaynak ihtiyacı		0,00

dare Adı	ATAEHİR BELEDİYESİ BAĞKANLIĞI	
Performans Hedefleri	KÜLTÜR KENT KİMLİĞİNİN OLUMUNA KATKI SAĞLAMAK	
Faaliyet Adı	İçimizdeki Eğitim Kurumları, Üniversiteler ve SKT'lar ile Ortak Projelerin Geliştirilmesi	
Sorumlu Harcama Birimi	Kültür ve Sosyal İşler Müdürlüğü	
Açıklamalar :		
Ekonomik Kod		
01	Personel Giderleri	0,00
02	SGK Devlet Primi Giderleri	0,00
03	Mal ve Hizmet Alım Giderleri	250.000,00
04	Faiz Giderleri	0,00
05	Cari Transferler	0,00
06	Sermaye Giderleri	0,00
07	Sermaye Transferleri	0,00
08	Borç Verme	0,00
Toplam Bütçe Kaynak ihtiyacı		250.000,00
Bütçe Dışı Kaynak	Döner Sermaye	0,00
	Diğer Yurt içi	0,00
	Yurt Dışı	0,00
Toplam Bütçe Dışı Kaynak ihtiyacı		0,00
Toplam Kaynak ihtiyacı		250.000,00

dare Adı	ATAEHİR BELEDİYE BAŞKANLIĞI	
Performans Hedefleri	KÜLTÜR KENT KİMLİĞİNİN OLUMUNA KATKI SAĞLAMAK	
Faaliyet Adı	Planetaryum'un Yapımı	
Sorumlu Harcama Birimi	Fen İşleri Müdürlüğü	
Açıklamalar :		
Ekonomik Kod		
01	Personel Giderleri	0,00
02	SGK Devlet Primi Giderleri	0,00
03	Mal ve Hizmet Alım Giderleri	0,00
04	Faiz Giderleri	0,00
05	Cari Transferler	0,00
06	Sermaye Giderleri	0,00
07	Sermaye Transferleri	0,00
08	Borç Verme	0,00
Toplam Bütçe Kaynak ihtiyacı		0,00
Bütçe Dışı Kaynak	Döner Sermaye	0,00
	Diğer Yurt içi	0,00
	Yurt Dışı	0,00
Toplam Bütçe Dışı Kaynak ihtiyacı		0,00
Toplam Kaynak ihtiyacı		0,00

dare Adı	ATA EHRBELEDEYEBAKANLIĞI	
Performans Hedefleri	KÜLTÜR KENT KİMLİĞİNİN OLUMUNA KATKI SAĞLAMAK	
Faaliyet Adı	Sanat Eseri Yapımı	
Sorumlu Harcama Birimi	Kültür ve Sosyal İşler Müdürlüğü	
Açıklamalar :		
Ekonomik Kod		
01	Personel Giderleri	0,00
02	SGK Devlet Primi Giderleri	0,00
03	Mal ve Hizmet Alım Giderleri	0,00
04	Faiz Giderleri	0,00
05	Cari Transferler	0,00
06	Sermaye Giderleri	120.000,00
07	Sermaye Transferleri	0,00
08	Borç Verme	0,00
Toplam Bütçe Kaynak Htiyacı		120.000,00
Bütçe Dışı Kaynak	Döner Sermaye	0,00
	Diğer Yurt Dışı	0,00
	Yurt Dışı	0,00
Toplam Bütçe Dışı Kaynak Htiyacı		0,00
Toplam Kaynak Htiyacı		120.000,00

dare Adı	ATAEHİR BELEDİYESİ BAĞLI İ	
Performans Hedefleri	KÜLTÜR KENT KİMLİĞİNİN OLUMUNA KATKI SAĞLAMAK	
Faaliyet Adı	Kültürel Alan Yapımı	
Sorumlu Harcama Birimi	Kültür ve Sosyal İşler Müdürlüğü	
Açıklamalar :		
Ekonomik Kod		
01	Personel Giderleri	0,00
02	SGK Devlet Primi Giderleri	0,00
03	Mal ve Hizmet Alım Giderleri	1.395.000,00
04	Faiz Giderleri	0,00
05	Cari Transferler	0,00
06	Sermaye Giderleri	100.000,00
07	Sermaye Transferleri	0,00
08	Borç Verme	0,00
Toplam Bütçe Kaynak İhtiyacı		1.495.000,00
Bütçe Dışı Kaynak	Döner Sermaye	0,00
	Diğer Yurt İçi	0,00
	Yurt Dışı	0,00
Toplam Bütçe Dışı Kaynak İhtiyacı		0,00
Toplam Kaynak İhtiyacı		1.495.000,00

dare Adı	ATAEHİR BELEDİYE BAŞKANLIĞI	
Performans Hedefleri	KÜLTÜR KENT KİMLİĞİNİN OLUMUNA KATKI SAĞLAMAK	
Faaliyet Adı	Atapark Opera Sarayı,Zübeyde Hanım Evlendirme Kompleksi Yapımı	
Sorumlu Harcama Birimi	Fen İşleri Müdürlüğü	
Açıklamalar :		
Ekonomik Kod		
01	Personel Giderleri	0,00
02	SGK Devlet Primi Giderleri	0,00
03	Mal ve Hizmet Alım Giderleri	0,00
04	Faiz Giderleri	0,00
05	Cari Transferler	0,00
06	Sermaye Giderleri	0,00
07	Sermaye Transferleri	0,00
08	Borç Verme	0,00
Toplam Bütçe Kaynak ihtiyacı		0,00
Bütçe Dışı Kaynak	Döner Sermaye	0,00
	Diğer Yurt içi	0,00
	Yurt Dışı	0,00
Toplam Bütçe Dışı Kaynak ihtiyacı		0,00
Toplam Kaynak ihtiyacı		0,00

dare Adı	ATA EH R BELED YE BA KANLI I	
Performans Hedefleri	ODAK GRUPLARA YÖNEL K KÜLTÜREL-SOSYAL ETK NL KLER GERÇEKLE T RMEK	
Faaliyet Adı	Ata ehir'de Vatanda larımızın Kayna masını Sa lamak Amacı ile Aktiveteler Düzenlenmek	
Sorumlu Harcama Birimi	Basın Yayın ve Halkla li kiler Müdürlü ü	
Açıklamalar :		
Ekonomik Kod		
01	Personel Giderleri	0,00
02	SGK Devlet Primi Giderleri	0,00
03	Mal ve Hizmet Alım Giderleri	200.000,00
04	Faiz Giderleri	0,00
05	Cari Transferler	0,00
06	Sermaye Giderleri	0,00
07	Sermaye Transferleri	0,00
08	Borç Verme	0,00
Toplam Bütçe Kaynak htıyacı		200.000,00
Bütçe Dı ı Kaynak	Döner Sermaye	0,00
	Di er Yurt çı	0,00
	Yurt Dı ı	0,00
Toplam Bütçe Dı ı Kaynak htıyacı		0,00
Toplam Kaynak htıyacı		200.000,00

dare Adı	ATAEHİR BELEDİYE BAŞKANLIĞI	
Performans Hedefleri	ODAK GRUPLARA YÖNELİK KÜLTÜREL-SOSYAL ETKİNLİKLER GERÇEKLEŞTİRMEK	
Faaliyet Adı	Özel Gün/Hafta Etkinliklerinin Gerçekleştirilmesi	
Sorumlu Harcama Birimi	Kültür ve Sosyal İşler Müdürlüğü	
Açıklamalar :		
Ekonomik Kod		
01	Personel Giderleri	0,00
02	SGK Devlet Primi Giderleri	0,00
03	Mal ve Hizmet Alım Giderleri	500.000,00
04	Faiz Giderleri	0,00
05	Cari Transferler	0,00
06	Sermaye Giderleri	0,00
07	Sermaye Transferleri	0,00
08	Borç Verme	0,00
Toplam Bütçe Kaynak ihtiyacı		500.000,00
Bütçe Dışı Kaynak	Döner Sermaye	0,00
	Diğer Yurt içi	0,00
	Yurt Dışı	0,00
Toplam Bütçe Dışı Kaynak ihtiyacı		0,00
Toplam Kaynak ihtiyacı		500.000,00

dare Adı	ATA EHRBELEDYEBAKANLIĞI	
Performans Hedefleri	ODAK GRUPLARA YÖNELİK KÜLTÜREL-SOSYAL ETKİNLİKLER GERÇEKLEŞTİRMEK	
Faaliyet Adı	Kültür Kenti Kimliğinin Oluşturmasını Sağlamak Amacıyla Sanatsal,Kültürel ve Sosyal Etkinliklerin Gerçekleştirilmesi	
Sorumlu Harcama Birimi	Kültür ve Sosyal İşler Müdürlüğü	
Açıklamalar :		
Ekonomik Kod		
01	Personel Giderleri	0,00
02	SGK Devlet Primi Giderleri	0,00
03	Mal ve Hizmet Alım Giderleri	8.092.000,00
04	Faiz Giderleri	0,00
05	Cari Transferler	0,00
06	Sermaye Giderleri	0,00
07	Sermaye Transferleri	0,00
08	Borç Verme	0,00
Toplam Bütçe Kaynak İhtiyacı		8.092.000,00
Bütçe Dışı Kaynak	Döner Sermaye	0,00
	Diğer Yurt İçi	0,00
	Yurt Dışı	0,00
Toplam Bütçe Dışı Kaynak İhtiyacı		0,00
Toplam Kaynak İhtiyacı		8.092.000,00

dare Adı	ATA EHRBELEDYEBAKANLIĞI	
Performans Hedefleri	ODAK GRUPLARA YÖNELİK KÜLTÜREL-SOSYAL ETKİNLİKLER GERÇEKLEŞTİRMEK	
Faaliyet Adı	İçimizde Spor Kültürünün Gelişmesini ve Yaygınlaşmasını Sağlamak	
Sorumlu Harcama Birimi	Kültür ve Sosyal İşler Müdürlüğü	
Açıklamalar :		
Ekonomik Kod		
01	Personel Giderleri	0,00
02	SGK Devlet Primi Giderleri	0,00
03	Mal ve Hizmet Alım Giderleri	2.050.000,00
04	Faiz Giderleri	0,00
05	Cari Transferler	0,00
06	Sermaye Giderleri	0,00
07	Sermaye Transferleri	0,00
08	Borç Verme	0,00
Toplam Bütçe Kaynak ihtiyacı		2.050.000,00
Bütçe Dışı Kaynak	Döner Sermaye	0,00
	Diğer Yurt içi	0,00
	Yurt Dışı	0,00
Toplam Bütçe Dışı Kaynak ihtiyacı		0,00
Toplam Kaynak ihtiyacı		2.050.000,00

dare Adı	ATAEHİR BELEDİYE BAŞKANLIĞI	
Performans Hedefleri	PAYDALARLA İLETİMLERİN GÜÇLENDİRİLMESİ	
Faaliyet Adı	Kültür ve Sosyal İşler Müdürlüğü bünyesindeki Meslek Edindirme Kurslarına ihtiyaç duyulduğunda yönlendirmek. İstihdam Merkezi bünyesindeki Mesleki	
Sorumlu Harcama Birimi	Basın Yayın ve Halkla İlişkiler Müdürlüğü	
Açıklamalar :		
Ekonomik Kod		
01	Personel Giderleri	0,00
02	SGK Devlet Primi Giderleri	0,00
03	Mal ve Hizmet Alım Giderleri	0,00
04	Faiz Giderleri	0,00
05	Cari Transferler	0,00
06	Sermaye Giderleri	0,00
07	Sermaye Transferleri	0,00
08	Borç Verme	0,00
Toplam Bütçe Kaynak İhtiyacı		0,00
Bütçe Dışı Kaynak	Döner Sermaye	0,00
	Diğer Yurt İçi	0,00
	Yurt Dışı	0,00
Toplam Bütçe Dışı Kaynak İhtiyacı		0,00
Toplam Kaynak İhtiyacı		0,00

dare Adı	ATAEHİR BELEDİYESİ BAĞLI KANLI İ	
Performans Hedefleri	PAYDALARLA İLETİMLERİN GÜÇLENDİRİLMESİ	
Faaliyet Adı	"Sorun Değerlendirme,Çözüm Üretiyoruz" Sloganıyla Yola Çıkararak Zabıta Çözüm Ekibi Oluşturmak	
Sorumlu Harcama Birimi	Zabıta Müdürlüğü	
Açıklamalar :		
Ekonomik Kod		
01	Personel Giderleri	0,00
02	SGK Devlet Primi Giderleri	0,00
03	Mal ve Hizmet Alım Giderleri	0,00
04	Faiz Giderleri	0,00
05	Cari Transferler	0,00
06	Sermaye Giderleri	0,00
07	Sermaye Transferleri	0,00
08	Borç Verme	0,00
Toplam Bütçe Kaynak İhtiyacı		0,00
Bütçe Dışı Kaynak	Döner Sermaye	0,00
	Diğer Yurt İçi	0,00
	Yurt Dışı	0,00
Toplam Bütçe Dışı Kaynak İhtiyacı		0,00
Toplam Kaynak İhtiyacı		0,00

dare Adı	ATA EHRBELEDYEBAKANLIĞI	
Performans Hedefleri	PAYDALARLA İTİFAK VE BİRLİKLE GÜÇLENDİRMEK	
Faaliyet Adı	İletişim Noktalarını Çoaltmak ve İletişim Kanallarını Genileterek Halkla İlişkiler Hizmeti Vermek	
Sorumlu Harcama Birimi	Basın Yayın ve Halkla İlişkiler Müdürlüğü	
Açıklamalar :		
Ekonomik Kod		
01	Personel Giderleri	0,00
02	SGK Devlet Primi Giderleri	0,00
03	Mal ve Hizmet Alım Giderleri	0,00
04	Faiz Giderleri	0,00
05	Cari Transferler	0,00
06	Sermaye Giderleri	0,00
07	Sermaye Transferleri	0,00
08	Borç Verme	0,00
Toplam Bütçe Kaynak İhtiyacı		0,00
Bütçe Dışı Kaynak	Döner Sermaye	0,00
	Diğer Yurt İçi	0,00
	Yurt Dışı	0,00
Toplam Bütçe Dışı Kaynak İhtiyacı		0,00
Toplam Kaynak İhtiyacı		0,00

dare Adı	ATA EHIR BELEDİYESİ BAĞLI İ	
Performans Hedefleri	PAYDALARLA İTİFAK VE İŞBİRLİĞİNİ GÜÇLENDİRMEK	
Faaliyet Adı	Ata ehir İlçesinde İkamet Eden, İlgili Genç Nüfusa Yönelik , İstihdam Merkezi Bünyesinde Mesleki ve Kişisel Eğitimler Düzenlemek	
Sorumlu Harcama Birimi	Basın Yayın ve Halkla İlişkiler Müdürlüğü	
Açıklamalar :		
Ekonomik Kod		
01	Personel Giderleri	0,00
02	SGK Devlet Primi Giderleri	0,00
03	Mal ve Hizmet Alım Giderleri	20.000,00
04	Faiz Giderleri	0,00
05	Cari Transferler	0,00
06	Sermaye Giderleri	0,00
07	Sermaye Transferleri	0,00
08	Borç Verme	0,00
Toplam Bütçe Kaynak İhtiyacı		20.000,00
Bütçe Dışı Kaynak	Döner Sermaye	0,00
	Diğer Yurt İçi	0,00
	Yurt Dışı	0,00
Toplam Bütçe Dışı Kaynak İhtiyacı		0,00
Toplam Kaynak İhtiyacı		20.000,00

dare Adı	ATA EHLER BELEDİYE BAŞKANLIĞI	
Performans Hedefleri	PAYDALARLA İLETİMLER VE BİRLİKTE GÜÇLENDİRMEK	
Faaliyet Adı	Basın Yayın Halkla İlişkiler Müdürlüğü Personelinin İletim Dili Eğitim Almasını Sağlamak;Görme Engelli Vatandaşlarımız için Kabartma Harfli Broşürler Yayımlamak;Belediyemiz ile İlgili Tanıtıcı Videolarda İletim Diline Yer Vererek Engelli Vatandaşlarımıza Ulaşmak	
Sorumlu Harcama Birimi	Basın Yayın ve Halkla İlişkiler Müdürlüğü	
Açıklamalar :		
Ekonomik Kod		
01	Personel Giderleri	0,00
02	SGK Devlet Primi Giderleri	0,00
03	Mal ve Hizmet Alım Giderleri	0,00
04	Faiz Giderleri	0,00
05	Cari Transferler	0,00
06	Sermaye Giderleri	0,00
07	Sermaye Transferleri	0,00
08	Borç Verme	0,00
Toplam Bütçe Kaynak İhtiyacı		0,00
Bütçe Dışı Kaynak	Döner Sermaye	0,00
	Diğer Yurt İçi	0,00
	Yurt Dışı	0,00
Toplam Bütçe Dışı Kaynak İhtiyacı		0,00
Toplam Kaynak İhtiyacı		0,00

dare Adı	ATA EHRBELEDYEBAKANLIĞI	
Performans Hedefleri	PAYDALARLA İTİFAK VE BİRLİKİN GÜÇLENDİRİLMESİ	
Faaliyet Adı	İçimizde Bir Caddeyi Trafik Kapatılarak Açarken; nın Ettiğimiz Park vb. Hizmet Alanlarının sınımlarını Kamuoyu Araştırmaları Yaparak, Vatandaşlarımızla Birlikte Belirlemek ve Hizmet Alanlarına Yönelik Vatandaş Anketlerinin Gerçekleştirilmesi	
Sorumlu Harcama Birimi	Basın Yayın ve Halkla İlişkiler Müdürlüğü	
Açıklamalar :		
Ekonomik Kod		
01	Personel Giderleri	0,00
02	SGK Devlet Primi Giderleri	0,00
03	Mal ve Hizmet Alım Giderleri	0,00
04	Faiz Giderleri	0,00
05	Cari Transferler	0,00
06	Sermaye Giderleri	0,00
07	Sermaye Transferleri	0,00
08	Borç Verme	0,00
Toplam Bütçe Kaynak ihtiyacı		0,00
Bütçe Dışı Kaynak	Döner Sermaye	0,00
	Diğer Yurt içi	0,00
	Yurt Dışı	0,00
Toplam Bütçe Dışı Kaynak ihtiyacı		0,00
Toplam Kaynak ihtiyacı		0,00

dare Adı	ATAEHİR BELEDİYESİ BAĞLI İ	
Performans Hedefleri	PAYDAŞLARLA İTİFAK VE BİRLİKTE GÜÇLENDİRMEK	
Faaliyet Adı	İnternet Reklamlarının Verilmesi ve Sosyal Medya Kampanyalarının Düzenlenmesi	
Sorumlu Harcama Birimi	Basın Yayın ve Halkla İlişkiler Müdürlüğü	
Açıklamalar :		
Ekonomik Kod		
01	Personel Giderleri	0,00
02	SGK Devlet Primi Giderleri	0,00
03	Mal ve Hizmet Alım Giderleri	800.000,00
04	Faiz Giderleri	0,00
05	Cari Transferler	0,00
06	Sermaye Giderleri	0,00
07	Sermaye Transferleri	0,00
08	Borç Verme	0,00
Toplam Bütçe Kaynak İhtiyacı		800.000,00
Bütçe Dışı Kaynak	Döner Sermaye	0,00
	Diğer Yurt İçi	0,00
	Yurt Dışı	0,00
Toplam Bütçe Dışı Kaynak İhtiyacı		0,00
Toplam Kaynak İhtiyacı		800.000,00

dare Adı	ATA EH R BELED YE BA KANLI I	
Performans Hedefleri	PAYDA LARLA LET M VE B RL N GÜÇLEND RMEK	
Faaliyet Adı	Bro ür,El Kitapçı ı,Bilboard,Afi ,Pankart,Görme Engelli Vatanda lar için Kabartma Bro ür,Konu ma Engelli Vatanda larımız için Tanıtıcı Videolarda aret Dili ile Anlatıma Yer Vermek	
Sorumlu Harcama Birimi	Basın Yayın ve Halkla li kiler Müdürlü ü	
Açıklamalar :		
Ekonomik Kod		
01	Personel Giderleri	0,00
02	SGK Devlet Primi Giderleri	0,00
03	Mal ve Hizmet Alım Giderleri	3.800.000,00
04	Faiz Giderleri	0,00
05	Cari Transferler	0,00
06	Sermaye Giderleri	0,00
07	Sermaye Transferleri	0,00
08	Borç Verme	0,00
Toplam Bütçe Kaynak htıyacı		3.800.000,00
Bütçe Dı ı Kaynak	Döner Sermaye	0,00
	Di er Yurt çı	0,00
	Yurt Dı ı	0,00
Toplam Bütçe Dı ı Kaynak htıyacı		0,00
Toplam Kaynak htıyacı		3.800.000,00

dare Adı	ATA EHIR BELEDİYE BAŞKANLIĞI	
Performans Hedefleri	PAYDALARLA İTİFAK VE BİRLİKLE GÜÇLENDİRMEK	
Faaliyet Adı	Başkan Atatürk'ü Dinliyor Projesi Kapsamında Belediye Çalışmalarının Kamuoyundaki Etkilerini Ölçmek, Değerlendirmek, Promosyonlar Verme ve Projelerimizde Vatandaşlarımızın Katılımını Sağlamak	
Sorumlu Harcama Birimi	Basın Yayın ve Halkla İlişkiler Müdürlüğü	
Açıklamalar :		
Ekonomik Kod		
01	Personel Giderleri	0,00
02	SGK Devlet Primi Giderleri	0,00
03	Mal ve Hizmet Alım Giderleri	950.000,00
04	Faiz Giderleri	0,00
05	Cari Transferler	0,00
06	Sermaye Giderleri	0,00
07	Sermaye Transferleri	0,00
08	Borç Verme	0,00
Toplam Bütçe Kaynak ihtiyacı		950.000,00
Bütçe Dışı Kaynak	Döner Sermaye	0,00
	Diğer Yurt içi	0,00
	Yurt Dışı	0,00
Toplam Bütçe Dışı Kaynak ihtiyacı		0,00
Toplam Kaynak ihtiyacı		950.000,00

dare Adı	ATAEHİR BELEDİYE BAŞKANLIĞI	
Performans Hedefleri	PAYDAŞLARLA İTİFAK VE BİRLİKLE GÜÇLENDİRMEK	
Faaliyet Adı	Organizasyon ve Etkinliklerin Düzenlenmesi-Bütçe	
Sorumlu Harcama Birimi	Özel Kalem Müdürlüğü	
Açıklamalar :		
Ekonomik Kod		
01	Personel Giderleri	0,00
02	SGK Devlet Primi Giderleri	0,00
03	Mal ve Hizmet Alım Giderleri	2.230.000,00
04	Faiz Giderleri	0,00
05	Cari Transferler	0,00
06	Sermaye Giderleri	0,00
07	Sermaye Transferleri	0,00
08	Borç Verme	0,00
Toplam Bütçe Kaynak ihtiyacı		2.230.000,00
Bütçe Dışı Kaynak	Döner Sermaye	0,00
	Diğer Yurt içi	0,00
	Yurt Dışı	0,00
Toplam Bütçe Dışı Kaynak ihtiyacı		0,00
Toplam Kaynak ihtiyacı		2.230.000,00

dare Adı	ATA E H R BELED YE BA KANLI I	
Performans Hedefleri	PROJELEND RME VE UYGULAMA SÜREÇLER N VER ML YÖNETMEK	
Faaliyet Adı	Kurum Müdürlüklerinin Yazılım/Donanım Taleplerinin Kar ılanması	
Sorumlu Harcama Birimi	Bilgi İ lem Müdürlü ü	
Açıklamalar :		
Ekonomik Kod		
01	Personel Giderleri	0,00
02	SGK Devlet Primi Giderleri	0,00
03	Mal ve Hizmet Alım Giderleri	175.000,00
04	Faiz Giderleri	0,00
05	Cari Transferler	0,00
06	Sermaye Giderleri	2.292.000,00
07	Sermaye Transferleri	0,00
08	Borç Verme	0,00
Toplam Bütçe Kaynak İhtiyacı		2.467.000,00
Bütçe Dı İ Kaynak	Döner Sermaye	0,00
	Di er Yurt ç i	0,00
	Yurt Dı İ	0,00
Toplam Bütçe Dı İ Kaynak İhtiyacı		0,00
Toplam Kaynak İhtiyacı		2.467.000,00

dare Adı	ATA EHRBELEDYEBAKANLIĞI	
Performans Hedefleri	PROJELENDİRME VE UYGULAMA SÜREÇLERİNİ YERİMLİ YÖNETMEK	
Faaliyet Adı	Müdürlük Sorumluluk Alanındaki Taleplerin Karşılanması	
Sorumlu Harcama Birimi	Marjinal ve İhtisap Müdürlüğü	
Açıklamalar :		
Ekonomik Kod		
01	Personel Giderleri	0,00
02	SGK Devlet Primi Giderleri	0,00
03	Mal ve Hizmet Alım Giderleri	0,00
04	Faiz Giderleri	0,00
05	Cari Transferler	0,00
06	Sermaye Giderleri	0,00
07	Sermaye Transferleri	0,00
08	Borç Verme	0,00
Toplam Bütçe Kaynak İhtiyacı		0,00
Bütçe Dışı Kaynak	Döner Sermaye	0,00
	Diğer Yurt İçi	0,00
	Yurt Dışı	0,00
Toplam Bütçe Dışı Kaynak İhtiyacı		0,00
Toplam Kaynak İhtiyacı		0,00

dare Adı	ATAEHİR BELEDİYE BAŞKANLIĞI	
Performans Hedefleri	PROJELENDİRME VE UYGULAMA SÜREÇLERİNİN VERİMLİ YÖNETİLMESİ	
Faaliyet Adı	Yapıların Ruhsat ve Eklerine Uygun Yapılmasını Sağlanması ve Yapı Kullanma İzin Belgesi Verilmesi	
Sorumlu Harcama Birimi	Yapı Kontrol Müdürlüğü	
Açıklamalar :		
Ekonomik Kod		
01	Personel Giderleri	0,00
02	SGK Devlet Primi Giderleri	0,00
03	Mal ve Hizmet Alım Giderleri	0,00
04	Faiz Giderleri	0,00
05	Cari Transferler	0,00
06	Sermaye Giderleri	0,00
07	Sermaye Transferleri	0,00
08	Borç Verme	0,00
Toplam Bütçe Kaynak İhtiyacı		0,00
Bütçe Dışı Kaynak	Döner Sermaye	0,00
	Diğer Yurt Dışı	0,00
	Yurt Dışı	0,00
Toplam Bütçe Dışı Kaynak İhtiyacı		0,00
Toplam Kaynak İhtiyacı		0,00

dare Adı	ATA EHRBELEDYEBAKANLIĞI	
Performans Hedefleri	PROJELENDİRME VE UYGULAMA SÜREÇLERİNİN VERİMLİ YÖNETİLMESİ	
Faaliyet Adı	Yatay Trafik Akademi Hizmetlerinin Tamamlanması	
Sorumlu Harcama Birimi	Ulaştırma Hizmetleri Müdürlüğü	
Açıklamalar :		
Ekonomik Kod		
01	Personel Giderleri	0,00
02	SGK Devlet Primi Giderleri	0,00
03	Mal ve Hizmet Alım Giderleri	0,00
04	Faiz Giderleri	0,00
05	Cari Transferler	0,00
06	Sermaye Giderleri	0,00
07	Sermaye Transferleri	0,00
08	Borç Verme	0,00
Toplam Bütçe Kaynak İhtiyacı		0,00
Bütçe Dışı Kaynak	Döner Sermaye	0,00
	Diğer Yurt Dışı	0,00
	Yurt Dışı	0,00
Toplam Bütçe Dışı Kaynak İhtiyacı		0,00
Toplam Kaynak İhtiyacı		0,00

dare Adı	ATA EHRBELEDYEBAKANLIĞI	
Performans Hedefleri	PROJELENDİRME VE UYGULAMA SÜREÇLERİNİN VERİMLİ YÖNETİLMESİ	
Faaliyet Adı	ISO 27001 Bilgi Güvenliği Yönetim Sistemi Sertifikasının Sürekliliğinin Sağlanması	
Sorumlu Harcama Birimi	Bilgi İşlem Müdürlüğü	
Açıklamalar :		
Ekonomik Kod		
01	Personel Giderleri	0,00
02	SGK Devlet Primi Giderleri	0,00
03	Mal ve Hizmet Alım Giderleri	0,00
04	Faiz Giderleri	0,00
05	Cari Transferler	0,00
06	Sermaye Giderleri	0,00
07	Sermaye Transferleri	0,00
08	Borç Verme	0,00
Toplam Bütçe Kaynak ihtiyacı		0,00
Bütçe Dışı Kaynak	Döner Sermaye	0,00
	Diğer Yurt içi	0,00
	Yurt Dışı	0,00
Toplam Bütçe Dışı Kaynak ihtiyacı		0,00
Toplam Kaynak ihtiyacı		0,00

dare Adı	ATAEHİR BELEDİYE BAŞKANLIĞI	
Performans Hedefleri	PROJELENDİRME VE UYGULAMA SÜREÇLERİNİN VERİMLİ YÖNETİLMESİ	
Faaliyet Adı	Sistem Ürünlerinin Periyodik Bakımı	
Sorumlu Harcama Birimi	Bilgi İşlem Müdürlüğü	
Açıklamalar :		
Ekonomik Kod		
01	Personel Giderleri	0,00
02	SGK Devlet Primi Giderleri	0,00
03	Mal ve Hizmet Alım Giderleri	1.844.000,00
04	Faiz Giderleri	0,00
05	Cari Transferler	0,00
06	Sermaye Giderleri	0,00
07	Sermaye Transferleri	0,00
08	Borç Verme	0,00
Toplam Bütçe Kaynak Htiyacı		1.844.000,00
Bütçe Dışı Kaynak	Döner Sermaye	0,00
	Diğer Yurt Dışı	0,00
	Yurt Dışı	0,00
Toplam Bütçe Dışı Kaynak Htiyacı		0,00
Toplam Kaynak Htiyacı		1.844.000,00

dare Adı	ATA EHRBELEDYEBAKANLIĞI	
Performans Hedefleri	PROJELENDİRME VE UYGULAMA SÜREÇLERİNİ YERİMLİ YÖNETMEK	
Faaliyet Adı	Talep Edilmesi Halinde Ruhsat Gerektirmeyen Estetik ve Sıhhi iyileştirme Gerektiren Uygulamaları Yapmak	
Sorumlu Harcama Birimi	Yapı Kontrol Müdürlüğü	
Açıklamalar :		
Ekonomik Kod		
01	Personel Giderleri	0,00
02	SGK Devlet Primi Giderleri	0,00
03	Mal ve Hizmet Alım Giderleri	0,00
04	Faiz Giderleri	0,00
05	Cari Transferler	0,00
06	Sermaye Giderleri	0,00
07	Sermaye Transferleri	0,00
08	Borç Verme	0,00
Toplam Bütçe Kaynak ihtiyacı		0,00
Bütçe Dışı Kaynak	Döner Sermaye	0,00
	Diğer Yurt içi	0,00
	Yurt Dışı	0,00
Toplam Bütçe Dışı Kaynak ihtiyacı		0,00
Toplam Kaynak ihtiyacı		0,00

dare Adı	ATA EHRBELEDYEBAKANLIĞI	
Performans Hedefleri	PROJELENDİRME VE UYGULAMA SÜREÇLERİNİ YERİMLİ YÖNETMEK	
Faaliyet Adı	Müdürlük Sorumluluk Alanındaki Taleplerin Karşıllanması	
Sorumlu Harcama Birimi	Kentsel Dönüşüm Müdürlüğü	
Açıklamalar :		
Ekonomik Kod		
01	Personel Giderleri	0,00
02	SGK Devlet Primi Giderleri	0,00
03	Mal ve Hizmet Alım Giderleri	0,00
04	Faiz Giderleri	0,00
05	Cari Transferler	0,00
06	Sermaye Giderleri	0,00
07	Sermaye Transferleri	0,00
08	Borç Verme	0,00
Toplam Bütçe Kaynak ihtiyacı		0,00
Bütçe Dışı Kaynak	Döner Sermaye	0,00
	Diğer Yurt içi	0,00
	Yurt Dışı	0,00
Toplam Bütçe Dışı Kaynak ihtiyacı		0,00
Toplam Kaynak ihtiyacı		0,00

dare Adı	ATA EHRBELEDYEBAKANLIĞI	
Performans Hedefleri	PROJELENDİRME VE UYGULAMA SÜREÇLERİNİN VERİMLİ YÖNETİLMESİ	
Faaliyet Adı	Bilgi Teknolojilerine Ait Cihazların Sarf Malzemelerinin Satın Alınması	
Sorumlu Harcama Birimi	Bilgi İşlem Müdürlüğü	
Açıklamalar :		
Ekonomik Kod		
01	Personel Giderleri	0,00
02	SGK Devlet Primi Giderleri	0,00
03	Mal ve Hizmet Alım Giderleri	985.000,00
04	Faiz Giderleri	0,00
05	Cari Transferler	0,00
06	Sermaye Giderleri	0,00
07	Sermaye Transferleri	0,00
08	Borç Verme	0,00
Toplam Bütçe Kaynak ihtiyacı		985.000,00
Bütçe Dışı Kaynak	Döner Sermaye	0,00
	Diğer Yurt içi	0,00
	Yurt Dışı	0,00
Toplam Bütçe Dışı Kaynak ihtiyacı		0,00
Toplam Kaynak ihtiyacı		985.000,00

dare Adı	ATA EHRBELEDYEBAKANLIĞI	
Performans Hedefleri	PROJELENDİRME VE UYGULAMA SÜREÇLERİNİ YERİMLİ YÖNETMEK	
Faaliyet Adı	Mevcut Yazılımların Bakımı ve Sürüm Yükseltimi	
Sorumlu Harcama Birimi	Bilgi İşlem Müdürlüğü	
Açıklamalar :		
Ekonomik Kod		
01	Personel Giderleri	0,00
02	SGK Devlet Primi Giderleri	0,00
03	Mal ve Hizmet Alım Giderleri	1.909.674,00
04	Faiz Giderleri	0,00
05	Cari Transferler	0,00
06	Sermaye Giderleri	718.346,00
07	Sermaye Transferleri	0,00
08	Borç Verme	0,00
Toplam Bütçe Kaynak İhtiyacı		2.628.020,00
Bütçe Dışı Kaynak	Döner Sermaye	0,00
	Diğer Yurt Dışı	0,00
	Yurt Dışı	0,00
Toplam Bütçe Dışı Kaynak İhtiyacı		0,00
Toplam Kaynak İhtiyacı		2.628.020,00

dare Adı	ATA EHLER BELEDİYESİ BAĞLI İ	
Performans Hedefleri	SAĞLIK HİZMETLERİNİN VATANDAŞ VE ÇEVRE HİZMETLERİNE YATIRILMASI VE YAYGINLAŞTIRILMASI	
Faaliyet Adı	Evde Sağlık ve Sosyal Destek Hizmetinin Verilmesi	
Sorumlu Harcama Birimi	Sağlık Hizmetleri Müdürlüğü	
Açıklamalar :		
Ekonomik Kod		
01	Personel Giderleri	0,00
02	SGK Devlet Primi Giderleri	0,00
03	Mal ve Hizmet Alım Giderleri	4.443.000,00
04	Faiz Giderleri	0,00
05	Cari Transferler	0,00
06	Sermaye Giderleri	0,00
07	Sermaye Transferleri	0,00
08	Borç Verme	0,00
Toplam Bütçe Kaynak Htiyacı		4.443.000,00
Bütçe Dışı Kaynak	Döner Sermaye	0,00
	Diğer Yurt Dışı	0,00
	Yurt Dışı	0,00
Toplam Bütçe Dışı Kaynak Htiyacı		0,00
Toplam Kaynak Htiyacı		4.443.000,00

dare Adı	ATAEHİR BELEDİYESİ BAĞLI İ	
Performans Hedefleri	SAĞLIK HİZMETLERİNİN VATANDAŞ VE ÇEVRE İHTİYAÇLARINI DOĞRULTUSUNDA YAYGINLAŞTIRMAK	
Faaliyet Adı	Evde Sağlık ve Sosyal Destek Hizmetinin Verilmesi	
Sorumlu Harcama Birimi	Sağlık Hizmetleri Müdürlüğü	
Açıklamalar :		
Ekonomik Kod		
01	Personel Giderleri	0,00
02	SGK Devlet Primi Giderleri	0,00
03	Mal ve Hizmet Alım Giderleri	0,00
04	Faiz Giderleri	0,00
05	Cari Transferler	0,00
06	Sermaye Giderleri	0,00
07	Sermaye Transferleri	0,00
08	Borç Verme	0,00
Toplam Bütçe Kaynak İhtiyacı		0,00
Bütçe Dışı Kaynak	Döner Sermaye	0,00
	Diğer Yurt İçi	0,00
	Yurt Dışı	0,00
Toplam Bütçe Dışı Kaynak İhtiyacı		0,00
Toplam Kaynak İhtiyacı		0,00

dare Adı	ATA EHLER BELEDYESİ BAĞLI İ	
Performans Hedefleri	SAĞLIK HİZMETLERİNİN VATANDAŞLAR VE ÇEVRELENTİ YAŞLARINDA DOĞRULUSUNDA YAYGINLAŞTIRILMASI	
Faaliyet Adı	Sağlık Tesisi -Ferhatpaşa Tıp Merkezi Tamamlanması	
Sorumlu Harcama Birimi	Fen İşleri Müdürlüğü	
Açıklamalar :		
Ekonomik Kod		
01	Personel Giderleri	0,00
02	SGK Devlet Primi Giderleri	0,00
03	Mal ve Hizmet Alım Giderleri	0,00
04	Faiz Giderleri	0,00
05	Cari Transferler	0,00
06	Sermaye Giderleri	2.000.000,00
07	Sermaye Transferleri	0,00
08	Borç Verme	0,00
Toplam Bütçe Kaynak İhtiyacı		2.000.000,00
Bütçe Dışı Kaynak	Döner Sermaye	0,00
	Diğer Yurt İçi	0,00
	Yurt Dışı	0,00
Toplam Bütçe Dışı Kaynak İhtiyacı		0,00
Toplam Kaynak İhtiyacı		2.000.000,00

dare Adı	ATAEHİR BELEDİYE BAŞKANLIĞI	
Performans Hedefleri	SAĞLIK HİZMETLERİNİN VATANDAŞLAR VE ÇEVRE HİZMETLERİNİN YAYGINLAŞTIRILMASI	
Faaliyet Adı	Gündüz Bakımevi Hizmetinin Verilmesi	
Sorumlu Harcama Birimi	Sağlık Hizmetleri Müdürlüğü	
Açıklamalar :		
Ekonomik Kod		
01	Personel Giderleri	0,00
02	SGK Devlet Primi Giderleri	0,00
03	Mal ve Hizmet Alım Giderleri	302.000,00
04	Faiz Giderleri	0,00
05	Cari Transferler	0,00
06	Sermaye Giderleri	17.000,00
07	Sermaye Transferleri	0,00
08	Borç Verme	0,00
Toplam Bütçe Kaynak Htiyacı		319.000,00
Bütçe Dışı Kaynak	Döner Sermaye	0,00
	Diğer Yurt Dışı	0,00
	Yurt Dışı	0,00
Toplam Bütçe Dışı Kaynak Htiyacı		0,00
Toplam Kaynak Htiyacı		319.000,00

dare Adı	ATA EHRBELEDYEBAKANLIĞI	
Performans Hedefleri	SAĞLIK HİZMETLERİNİN VATANDAŞ VE ÇEVRE HİTAYLARINDA ROLÜNDEN YAYGINLAŞTIRILMASI	
Faaliyet Adı	Hasta Konuk Evinde Konaklama Hizmetinin Verilmesi	
Sorumlu Harcama Birimi	Sağlık Hizmetleri Müdürlüğü	
Açıklamalar :		
Ekonomik Kod		
01	Personel Giderleri	0,00
02	SGK Devlet Primi Giderleri	0,00
03	Mal ve Hizmet Alım Giderleri	0,00
04	Faiz Giderleri	0,00
05	Cari Transferler	0,00
06	Sermaye Giderleri	0,00
07	Sermaye Transferleri	0,00
08	Borç Verme	0,00
Toplam Bütçe Kaynak İhtiyacı		0,00
Bütçe Dışı Kaynak	Döner Sermaye	0,00
	Diğer Yurt İçi	0,00
	Yurt Dışı	0,00
Toplam Bütçe Dışı Kaynak İhtiyacı		0,00
Toplam Kaynak İhtiyacı		0,00

dare Adı	ATA EHLER BELEDYESİ BAĞLI İ	
Performans Hedefleri	SAĞLIK HİZMETLERİNİN VATANDAŞ VE ÇEVRE HİTAYLARINDA DOĞRULUKTA YAYGINLAŞTIRILMASI	
Faaliyet Adı	Yatalak Hastalara Hasta Nakil Hizmetinin Sunulması	
Sorumlu Harcama Birimi	Sağlık Hizmetleri Müdürlüğü	
Açıklamalar :		
Ekonomik Kod		
01	Personel Giderleri	0,00
02	SGK Devlet Primi Giderleri	0,00
03	Mal ve Hizmet Alım Giderleri	1.200,00
04	Faiz Giderleri	0,00
05	Cari Transferler	0,00
06	Sermaye Giderleri	0,00
07	Sermaye Transferleri	0,00
08	Borç Verme	0,00
Toplam Bütçe Kaynak İhtiyacı		1.200,00
Bütçe Dışı Kaynak	Döner Sermaye	0,00
	Diğer Yurt İçi	0,00
	Yurt Dışı	0,00
Toplam Bütçe Dışı Kaynak İhtiyacı		0,00
Toplam Kaynak İhtiyacı		1.200,00

dare Adı	ATA E H R BELED YE BA KANLI I	
Performans Hedefleri	SA LIK H ZMETLER N VATANDA VE ÇEVRE HT YAÇLARI DO RULTUSUNDA YAYGINLA TIRMAK	
Faaliyet Adı	Sa lık Merkezine Ba vuranların Kemik Yo unlu u Ölçümünün Yapılması	
Sorumlu Harcama Birimi	Sa lık leri Müdürlü ü	
Açıklamalar :		
Ekonomik Kod		
01	Personel Giderleri	0,00
02	SGK Devlet Primi Giderleri	0,00
03	Mal ve Hizmet Alım Giderleri	0,00
04	Faiz Giderleri	0,00
05	Cari Transferler	0,00
06	Sermaye Giderleri	0,00
07	Sermaye Transferleri	0,00
08	Borç Verme	0,00
Toplam Bütçe Kaynak htıyacı		0,00
Bütçe Dı ı Kaynak	Döner Sermaye	0,00
	Di er Yurt çı	0,00
	Yurt Dı ı	0,00
Toplam Bütçe Dı ı Kaynak htıyacı		0,00
Toplam Kaynak htıyacı		0,00

dare Adı	ATAEH RBELED YEBA KANLI I	
Performans Hedefleri	SA LIK H ZMETLER N VATANDA VE ÇEVRE HT YAÇLARI DO RULTUSUNDA YAYGINLA TIRMAK	
Faaliyet Adı	Kent Sa lı ina lı kin Seminer/E itimlerin Verilmesi	
Sorumlu Harcama Birimi	Sa lık leri Müdürlü ü	
Açıklamalar :		
Ekonomik Kod		
01	Personel Giderleri	0,00
02	SGK Devlet Primi Giderleri	0,00
03	Mal ve Hizmet Alım Giderleri	0,00
04	Faiz Giderleri	0,00
05	Cari Transferler	0,00
06	Sermaye Giderleri	0,00
07	Sermaye Transferleri	0,00
08	Borç Verme	0,00
Toplam Bütçe Kaynak htıyacı		0,00
Bütçe Dı ı Kaynak	Döner Sermaye	0,00
	Di er Yurt çı	0,00
	Yurt Dı ı	0,00
Toplam Bütçe Dı ı Kaynak htıyacı		0,00
Toplam Kaynak htıyacı		0,00

dare Adı	ATA EHRBELEDYEBAKANLIĞI	
Performans Hedefleri	SAĞLIK HİZMETLERİNİN VATANDAŞ VE ÇEVRE İHTİYAÇLARINI DOĞRULTUSUNDA YAYGINLAŞTIRMAK	
Faaliyet Adı	Psikolojik Destek Verilmesi	
Sorumlu Harcama Birimi	Sağlık Hizmetleri Müdürlüğü	
Açıklamalar :		
Ekonomik Kod		
01	Personel Giderleri	0,00
02	SGK Devlet Primi Giderleri	0,00
03	Mal ve Hizmet Alım Giderleri	0,00
04	Faiz Giderleri	0,00
05	Cari Transferler	0,00
06	Sermaye Giderleri	0,00
07	Sermaye Transferleri	0,00
08	Borç Verme	0,00
Toplam Bütçe Kaynak İhtiyacı		0,00
Bütçe Dışı Kaynak	Döner Sermaye	0,00
	Diğer Yurt İçi	0,00
	Yurt Dışı	0,00
Toplam Bütçe Dışı Kaynak İhtiyacı		0,00
Toplam Kaynak İhtiyacı		0,00

dare Adı	ATA EHRBELEDYEBAKANLIĞI	
Performans Hedefleri	SAĞLIK HİZMETLERİNİN VATANDAŞ VE ÇEVRE HİTAYLARINDA ROLÜNE SAĞLIKLI VE YAYGINLAŞTIRILMASI	
Faaliyet Adı	Semt Polikliniğinde Teşhis/Tedavi Hizmetinin Verilmesi	
Sorumlu Harcama Birimi	Sağlık Hizmetleri Müdürlüğü	
Açıklamalar :		
Ekonomik Kod		
01	Personel Giderleri	0,00
02	SGK Devlet Primi Giderleri	0,00
03	Mal ve Hizmet Alım Giderleri	22.000,00
04	Faiz Giderleri	0,00
05	Cari Transferler	0,00
06	Sermaye Giderleri	165.000,00
07	Sermaye Transferleri	0,00
08	Borç Verme	0,00
Toplam Bütçe Kaynak Htiyacı		187.000,00
Bütçe Dışı Kaynak	Döner Sermaye	0,00
	Diğer Yurt Dışı	0,00
	Yurt Dışı	0,00
Toplam Bütçe Dışı Kaynak Htiyacı		0,00
Toplam Kaynak Htiyacı		187.000,00

dare Adı	ATA EHLER BELEDİYE BAŞKANLIĞI	
Performans Hedefleri	SAĞLIK HİZMETLERİNİN VATANDAŞLAR VE ÇEVRE HİZMETLERİNİN YAYGINLAŞTIRILMASI	
Faaliyet Adı	Sağlık Hizmetleri Müdürlüğü	
Sorumlu Harcama Birimi	Sağlık Hizmetleri Müdürlüğü	
Açıklamalar :		
Ekonomik Kod		
01	Personel Giderleri	0,00
02	SGK Devlet Primi Giderleri	0,00
03	Mal ve Hizmet Alım Giderleri	0,00
04	Faiz Giderleri	0,00
05	Cari Transferler	0,00
06	Sermaye Giderleri	0,00
07	Sermaye Transferleri	0,00
08	Borç Verme	0,00
Toplam Bütçe Kaynak Htiyacı		0,00
Bütçe Dışı Kaynak	Döner Sermaye	0,00
	Diğer Yurt Dışı	0,00
	Yurt Dışı	0,00
Toplam Bütçe Dışı Kaynak Htiyacı		0,00
Toplam Kaynak Htiyacı		0,00

dare Adı	ATA EHLER BELEDİYESİ BAĞLI İ	
Performans Hedefleri	SAĞLIK HİZMETLERİNİN VATANDAŞ VE ÇEVRE İHTİYAÇLARINI DOĞRULTUSUNDA YAYGINLAŞTIRMAK	
Faaliyet Adı	İhtiyaç Sahibi Olduğu Tespit Edilen Ailelerin Çocuklarının Sünnet Edilmesi	
Sorumlu Harcama Birimi	Sağlık Hizmetleri Müdürlüğü	
Açıklamalar :		
Ekonomik Kod		
01	Personel Giderleri	0,00
02	SGK Devlet Primi Giderleri	0,00
03	Mal ve Hizmet Alım Giderleri	177.000,00
04	Faiz Giderleri	0,00
05	Cari Transferler	0,00
06	Sermaye Giderleri	0,00
07	Sermaye Transferleri	0,00
08	Borç Verme	0,00
Toplam Bütçe Kaynak İhtiyacı		177.000,00
Bütçe Dışı Kaynak	Döner Sermaye	0,00
	Diğer Yurt İçi	0,00
	Yurt Dışı	0,00
Toplam Bütçe Dışı Kaynak İhtiyacı		0,00
Toplam Kaynak İhtiyacı		177.000,00

dare Adı	ATA EHRBELEDYEBAKANLIĞI	
Performans Hedefleri	SAĞLIK HİZMETLERİNİN VATANDAŞ VE ÇEVRE İHTİYAÇLARINI DOĞRULTUSUNDA YAYGINLAŞTIRMAK	
Faaliyet Adı	Evde Sağlık ve Sosyal Destek Hizmetinin Verilmesi	
Sorumlu Harcama Birimi	Sağlık Hizmetleri Müdürlüğü	
Açıklamalar :		
Ekonomik Kod		
01	Personel Giderleri	0,00
02	SGK Devlet Primi Giderleri	0,00
03	Mal ve Hizmet Alım Giderleri	0,00
04	Faiz Giderleri	0,00
05	Cari Transferler	0,00
06	Sermaye Giderleri	0,00
07	Sermaye Transferleri	0,00
08	Borç Verme	0,00
Toplam Bütçe Kaynak İhtiyacı		0,00
Bütçe Dışı Kaynak	Döner Sermaye	0,00
	Diğer Yurt İçi	0,00
	Yurt Dışı	0,00
Toplam Bütçe Dışı Kaynak İhtiyacı		0,00
Toplam Kaynak İhtiyacı		0,00

dare Adı	ATA EHRBELEDYEBAKANLIĞI	
Performans Hedefleri	SAĞLIK HİZMETLERİNİN VATANDAŞ VE ÇEVRE HİTAYLARINDA DOĞRULUKTA YAYGINLAŞTIRILMASI	
Faaliyet Adı	Tıp Merkezinde Laboratuvar/Muayene/Tedavi Hizmetinin Verilmesi	
Sorumlu Harcama Birimi	Sağlık Hizmetleri Müdürlüğü	
Açıklamalar :		
Ekonomik Kod		
01	Personel Giderleri	0,00
02	SGK Devlet Primi Giderleri	0,00
03	Mal ve Hizmet Alım Giderleri	9.077.200,00
04	Faiz Giderleri	0,00
05	Cari Transferler	0,00
06	Sermaye Giderleri	191.000,00
07	Sermaye Transferleri	0,00
08	Borç Verme	0,00
Toplam Bütçe Kaynak Htiyacı		9.268.200,00
Bütçe Dışı Kaynak	Döner Sermaye	0,00
	Diğer Yurt Dışı	0,00
	Yurt Dışı	0,00
Toplam Bütçe Dışı Kaynak Htiyacı		0,00
Toplam Kaynak Htiyacı		9.268.200,00

dare Adı	ATA EHLER BELEDYELER BAŞKANLIĞI	
Performans Hedefleri	SAĞLIK HİZMETLERİNİN VATANDAŞLAR VE ÇEVRE HİZMETLERİNİN YAYGINLAŞTIRILMASI	
Faaliyet Adı	Görüntüleme Merkezinde Muayene/Görüntüleme/Teşhis ve Tedavi Hizmetinin Verilmesi	
Sorumlu Harcama Birimi	Sağlık Hizmetleri Müdürlüğü	
Açıklamalar :		
Ekonomik Kod		
01	Personel Giderleri	0,00
02	SGK Devlet Primi Giderleri	0,00
03	Mal ve Hizmet Alım Giderleri	45.800,00
04	Faiz Giderleri	0,00
05	Cari Transferler	0,00
06	Sermaye Giderleri	460.000,00
07	Sermaye Transferleri	0,00
08	Borç Verme	0,00
Toplam Bütçe Kaynak ihtiyacı		505.800,00
Bütçe Dışı Kaynak	Döner Sermaye	0,00
	Diğer Yurt dışı	0,00
	Yurt Dışı	0,00
Toplam Bütçe Dışı Kaynak ihtiyacı		0,00
Toplam Kaynak ihtiyacı		505.800,00

dare Adı	ATA E H R BELED YE BA KANLI I	
Performans Hedefleri	SA LIK H ZMETLER N VATANDA VE ÇEVRE HT YAÇLARI DO RULTUSUNDA YAYGINLA TIRMAK	
Faaliyet Adı	Yeni Hayat Gençlik Merkezinde Ba ımlılıkla Mücadelede Önleme/Koruma ve Rehabilitasyon Hizmetlerinin Verilmesi	
Sorumlu Harcama Birimi	Sa lık leri Müdürlü ü	
Açıklamalar :		
Ekonomik Kod		
01	Personel Giderleri	0,00
02	SGK Devlet Primi Giderleri	0,00
03	Mal ve Hizmet Alım Giderleri	85.000,00
04	Faiz Giderleri	0,00
05	Cari Transferler	0,00
06	Sermaye Giderleri	0,00
07	Sermaye Transferleri	0,00
08	Borç Verme	0,00
Toplam Bütçe Kaynak htıyacı		85.000,00
Bütçe Dı ı Kaynak	Döner Sermaye	0,00
	Di er Yurt çı	0,00
	Yurt Dı ı	0,00
Toplam Bütçe Dı ı Kaynak htıyacı		0,00
Toplam Kaynak htıyacı		85.000,00

dare Adı	ATA EHRBELEDYEBAKANLIĞI	
Performans Hedefleri	SAĞLIK HİZMETLERİNİN VATANDAŞ VE ÇEVRE HİTAYLAŞTIRILMASINDA YAYGINLAŞTIRILMASI	
Faaliyet Adı	Yeni Hayat Gençlik Merkezinde Bağımlılıkla Mücadelede Önleme/Koruma ve Rehabilitasyon Hizmetlerinin Verilmesi	
Sorumlu Harcama Birimi	Sağlık Hizmetleri Müdürlüğü	
Açıklamalar :		
Ekonomik Kod		
01	Personel Giderleri	0,00
02	SGK Devlet Primi Giderleri	0,00
03	Mal ve Hizmet Alım Giderleri	0,00
04	Faiz Giderleri	0,00
05	Cari Transferler	0,00
06	Sermaye Giderleri	0,00
07	Sermaye Transferleri	0,00
08	Borç Verme	0,00
Toplam Bütçe Kaynak Htiyacı		0,00
Bütçe Dışı Kaynak	Döner Sermaye	0,00
	Diğer Yurt Dışı	0,00
	Yurt Dışı	0,00
Toplam Bütçe Dışı Kaynak Htiyacı		0,00
Toplam Kaynak Htiyacı		0,00

dare Adı	ATA EHLER BELEDİYE BAŞKANLIĞI	
Performans Hedefleri	SAĞLIK HİZMETLERİNİN VATANDAŞLAR VE ÇEVRE HİZMETLERİNE YATIRILMASI VE YAYGINLAŞTIRILMASI	
Faaliyet Adı	Yeni Hayat Gençlik Merkezinde Bağımlılıkla Mücadelede Önleme/Koruma ve Rehabilitasyon Hizmetlerinin Verilmesi	
Sorumlu Harcama Birimi	Sağlık Hizmetleri Müdürlüğü	
Açıklamalar :		
Ekonomik Kod		
01	Personel Giderleri	0,00
02	SGK Devlet Primi Giderleri	0,00
03	Mal ve Hizmet Alım Giderleri	0,00
04	Faiz Giderleri	0,00
05	Cari Transferler	0,00
06	Sermaye Giderleri	0,00
07	Sermaye Transferleri	0,00
08	Borç Verme	0,00
Toplam Bütçe Kaynak İhtiyacı		0,00
Bütçe Dışı Kaynak	Döner Sermaye	0,00
	Diğer Yurt Dışı	0,00
	Yurt Dışı	0,00
Toplam Bütçe Dışı Kaynak İhtiyacı		0,00
Toplam Kaynak İhtiyacı		0,00

dare Adı	ATAEHİR BELEDİYESİ BAĞLI İ	
Performans Hedefleri	SAĞLIK HİZMETLERİNİN VATANDAŞ VE ÇEVRE İHTİYAÇLARINI DOĞRULTUSUNDA YAYGINLAŞTIRMAK	
Faaliyet Adı	Kurbanlık Hayvanların Sağlık Belgelerinin Kontrol Edilmesi	
Sorumlu Harcama Birimi	Veteriner İşleri Müdürlüğü	
Açıklamalar :		
Ekonomik Kod		
01	Personel Giderleri	0,00
02	SGK Devlet Primi Giderleri	0,00
03	Mal ve Hizmet Alım Giderleri	0,00
04	Faiz Giderleri	0,00
05	Cari Transferler	0,00
06	Sermaye Giderleri	0,00
07	Sermaye Transferleri	0,00
08	Borç Verme	0,00
Toplam Bütçe Kaynak İhtiyacı		0,00
Bütçe Dışı Kaynak	Döner Sermaye	0,00
	Diğer Yurt İçi	0,00
	Yurt Dışı	0,00
Toplam Bütçe Dışı Kaynak İhtiyacı		0,00
Toplam Kaynak İhtiyacı		0,00

dare Adı	ATA EHRBELEDYEBAKANLIĞI	
Performans Hedefleri	SAĞLIK HİZMETLERİNİN VATANDAŞ VE ÇEVRE HİTAYLARINDA ETKİNLİKLERİNİN YAYGINLAŞTIRILMASI	
Faaliyet Adı	İçimizde Bulunan Kamu Kuruluşlarının Dezenfeksiyonu ile Vektör (Sivrisinek, Kene, Pire, Fare, Karasinek vb.) Mücadelesi	
Sorumlu Harcama Birimi	Veteriner İşleri Müdürlüğü	
Açıklamalar :		
Ekonomik Kod		
01	Personel Giderleri	0,00
02	SGK Devlet Primi Giderleri	0,00
03	Mal ve Hizmet Alım Giderleri	1.179.500,00
04	Faiz Giderleri	0,00
05	Cari Transferler	0,00
06	Sermaye Giderleri	0,00
07	Sermaye Transferleri	0,00
08	Borç Verme	0,00
Toplam Bütçe Kaynak ihtiyacı		1.179.500,00
Bütçe Dışı Kaynak	Döner Sermaye	0,00
	Diğer Yurt içi	0,00
	Yurt Dışı	0,00
Toplam Bütçe Dışı Kaynak ihtiyacı		0,00
Toplam Kaynak ihtiyacı		1.179.500,00

dare Adı	ATA EHRBELEDYEBAKANLIĞI	
Performans Hedefleri	SALIK HİZMETLERİN VATANDAŞ VE ÇEVRE HİTAYLAŞI DOĞRULTUSUNDA YAYGINLAŞTIRMAK	
Faaliyet Adı	Sahipsiz Hayvanlar için Yuvaların Kurulması	
Sorumlu Harcama Birimi	Veteriner İleri Müdürlüğü	
Açıklamalar :		
Ekonomik Kod		
01	Personel Giderleri	0,00
02	SGK Devlet Primi Giderleri	0,00
03	Mal ve Hizmet Alım Giderleri	60.000,00
04	Faiz Giderleri	0,00
05	Cari Transferler	0,00
06	Sermaye Giderleri	0,00
07	Sermaye Transferleri	0,00
08	Borç Verme	0,00
Toplam Bütçe Kaynak İhtiyacı		60.000,00
Bütçe Dışı Kaynak	Döner Sermaye	0,00
	Diğer Yurt İçi	0,00
	Yurt Dışı	0,00
Toplam Bütçe Dışı Kaynak İhtiyacı		0,00
Toplam Kaynak İhtiyacı		60.000,00

dare Adı	ATAEHİR BELEDİYESİ BAĞLI İ	
Performans Hedefleri	SAĞLIK HİZMETLERİNİN VATANDAŞLAR VE ÇEVRE HİTAYLARINDA DOĞRULUKTA YAYGINLAŞTIRMAK	
Faaliyet Adı	Sahipli Hayvanlar ile İlgili Talep ve Şikayetlerin Değerlendirilmesi	
Sorumlu Harcama Birimi	Veteriner İşleri Müdürlüğü	
Açıklamalar :		
Ekonomik Kod		
01	Personel Giderleri	0,00
02	SGK Devlet Primi Giderleri	0,00
03	Mal ve Hizmet Alım Giderleri	0,00
04	Faiz Giderleri	0,00
05	Cari Transferler	0,00
06	Sermaye Giderleri	0,00
07	Sermaye Transferleri	0,00
08	Borç Verme	0,00
Toplam Bütçe Kaynak İhtiyacı		0,00
Bütçe Dışı Kaynak	Döner Sermaye	0,00
	Diğer Yurt İçi	0,00
	Yurt Dışı	0,00
Toplam Bütçe Dışı Kaynak İhtiyacı		0,00
Toplam Kaynak İhtiyacı		0,00

dare Adı	ATAEHİR BELEDİYESİ BAĞLI İ	
Performans Hedefleri	SAĞLIK HİZMETLERİNİN VATANDAŞ VE ÇEVRE İHTİYAÇLARINDA ROLÜTÜSÜNDE YAYGINLAŞTIRILMASI	
Faaliyet Adı	Sahipsiz Hayvanların Su İhtiyacını Karşılamak Amacıyla Otomatik Su İstasyonları Kurulması	
Sorumlu Harcama Birimi	Veteriner İleri Müdürlüğü	
Açıklamalar :		
Ekonomik Kod		
01	Personel Giderleri	0,00
02	SGK Devlet Primi Giderleri	0,00
03	Mal ve Hizmet Alım Giderleri	61.000,00
04	Faiz Giderleri	0,00
05	Cari Transferler	0,00
06	Sermaye Giderleri	0,00
07	Sermaye Transferleri	0,00
08	Borç Verme	0,00
Toplam Bütçe Kaynak İhtiyacı		61.000,00
Bütçe Dışı Kaynak	Döner Sermaye	0,00
	Diğer Yurt İçi	0,00
	Yurt Dışı	0,00
Toplam Bütçe Dışı Kaynak İhtiyacı		0,00
Toplam Kaynak İhtiyacı		61.000,00

dare Adı	ATA EHRBELEDYEBAKANLIĞI	
Performans Hedefleri	SALIK HİZMETLERİN VATANDAŞ VE ÇEVRE HİTAYLARI DOĞRULTUSUNDA YAYGINLAŞTIRMAK	
Faaliyet Adı	Sahipsiz Hayvanların Kısırlaştırılması, Hasta ve Yaralıların Tedavisi, Aşı, İyileştirme, Operasyon, Bakım Evine Getirilmesi, İçimizde Bulunan Sahipsiz Hayvanların Beslenmesi	
Sorumlu Harcama Birimi	Veteriner İleri Müdürlüğü	
Açıklamalar :		
Ekonomik Kod		
01	Personel Giderleri	0,00
02	SGK Devlet Primi Giderleri	0,00
03	Mal ve Hizmet Alım Giderleri	1.253.000,00
04	Faiz Giderleri	0,00
05	Cari Transferler	0,00
06	Sermaye Giderleri	0,00
07	Sermaye Transferleri	0,00
08	Borç Verme	0,00
Toplam Bütçe Kaynak İhtiyacı		1.253.000,00
Bütçe Dışı Kaynak	Döner Sermaye	0,00
	Diğer Yurt İçi	0,00
	Yurt Dışı	0,00
Toplam Bütçe Dışı Kaynak İhtiyacı		0,00
Toplam Kaynak İhtiyacı		1.253.000,00

dare Adı	ATA EHRBELEDYEBAKANLIĞI	
Performans Hedefleri	TEDARİK SÜRECİNİ ETKİNLİKTİRMEK.	
Faaliyet Adı	Hizmet Araç Taleplerinin Karşılanması	
Sorumlu Harcama Birimi	Ulaştırma Hizmetleri Müdürlüğü	
Açıklamalar :		
Ekonomik Kod		
01	Personel Giderleri	0,00
02	SGK Devlet Primi Giderleri	0,00
03	Mal ve Hizmet Alım Giderleri	21.296.240,00
04	Faiz Giderleri	0,00
05	Cari Transferler	0,00
06	Sermaye Giderleri	0,00
07	Sermaye Transferleri	0,00
08	Borç Verme	0,00
Toplam Bütçe Kaynak ihtiyacı		21.296.240,00
Bütçe Dışı Kaynak	Döner Sermaye	0,00
	Diğer Yurt içi	0,00
	Yurt Dışı	0,00
Toplam Bütçe Dışı Kaynak ihtiyacı		0,00
Toplam Kaynak ihtiyacı		21.296.240,00

dare Adı	ATA EHRBELEDYEBAKANLIĞI	
Performans Hedefleri	TEDARİK SÜRECİNDE ETKİNLİKLERİN YÜRÜTÜLMESİ.	
Faaliyet Adı	Hizmet Araçlarının Temini	
Sorumlu Harcama Birimi	Ulaştırma Hizmetleri Müdürlüğü	
Açıklamalar :		
Ekonomik Kod		
01	Personel Giderleri	0,00
02	SGK Devlet Primi Giderleri	0,00
03	Mal ve Hizmet Alım Giderleri	0,00
04	Faiz Giderleri	0,00
05	Cari Transferler	0,00
06	Sermaye Giderleri	0,00
07	Sermaye Transferleri	0,00
08	Borç Verme	0,00
Toplam Bütçe Kaynak ihtiyacı		0,00
Bütçe Dışı Kaynak	Döner Sermaye	0,00
	Diğer Yurt içi	0,00
	Yurt Dışı	0,00
Toplam Bütçe Dışı Kaynak ihtiyacı		0,00
Toplam Kaynak ihtiyacı		0,00

dare Adı	ATA EHRBELEDYEBAKANLIĞI	
Performans Hedefleri	TEDARİK SÜRECİNİ ETKİNLİKTİRMEK.	
Faaliyet Adı	Hizmet Araçlarının Yakıt Temini	
Sorumlu Harcama Birimi	Ulaştırma Hizmetleri Müdürlüğü	
Açıklamalar :		
Ekonomik Kod		
01	Personel Giderleri	0,00
02	SGK Devlet Primi Giderleri	0,00
03	Mal ve Hizmet Alım Giderleri	8.577.500,00
04	Faiz Giderleri	0,00
05	Cari Transferler	0,00
06	Sermaye Giderleri	0,00
07	Sermaye Transferleri	0,00
08	Borç Verme	0,00
Toplam Bütçe Kaynak ihtiyacı		8.577.500,00
Bütçe Dışı Kaynak	Döner Sermaye	0,00
	Diğer Yurt içi	0,00
	Yurt Dışı	0,00
Toplam Bütçe Dışı Kaynak ihtiyacı		0,00
Toplam Kaynak ihtiyacı		8.577.500,00

dare Adı	ATAEH RBELED YEBA KANLI I	
Performans Hedefleri	TOPLUM DÜZEN NE YÖNEL K DENET MLER ETK NLE T RMEK	
Faaliyet Adı	Geri Dönü üm Ekipman Temini	
Sorumlu Harcama Birimi	Çevre Koruma ve Kontrol Müdürlü ü	
Açıklamalar :		
Ekonomik Kod		
01	Personel Giderleri	0,00
02	SGK Devlet Primi Giderleri	0,00
03	Mal ve Hizmet Alım Giderleri	0,00
04	Faiz Giderleri	0,00
05	Cari Transferler	0,00
06	Sermaye Giderleri	225.000,00
07	Sermaye Transferleri	0,00
08	Borç Verme	0,00
Toplam Bütçe Kaynak İhtiyacı		225.000,00
Bütçe Dı İ Kaynak	Döner Sermaye	0,00
	Di er Yurt ç i	0,00
	Yurt Dı İ	0,00
Toplam Bütçe Dı İ Kaynak İhtiyacı		0,00
Toplam Kaynak İhtiyacı		225.000,00

dare Adı	ATA EHRBELEDYEBAKANLIĞI	
Performans Hedefleri	TOPLUM DÜZENİNE YÖNELİK DENETİMLERİ ETKİLETTİRMEK	
Faaliyet Adı	Ruhsatlı yeri Portföyünün Oluşturulması Projesi	
Sorumlu Harcama Birimi	Ruhsat ve Denetim Müdürlüğü	
Açıklamalar :		
Ekonomik Kod		
01	Personel Giderleri	0,00
02	SGK Devlet Primi Giderleri	0,00
03	Mal ve Hizmet Alım Giderleri	0,00
04	Faiz Giderleri	0,00
05	Cari Transferler	0,00
06	Sermaye Giderleri	0,00
07	Sermaye Transferleri	0,00
08	Borç Verme	0,00
Toplam Bütçe Kaynak ihtiyacı		0,00
Bütçe Dışı Kaynak	Döner Sermaye	0,00
	Diğer Yurt içi	0,00
	Yurt Dışı	0,00
Toplam Bütçe Dışı Kaynak ihtiyacı		0,00
Toplam Kaynak ihtiyacı		0,00

dare Adı	ATA EHRBELEDYEBAKANLIĞI	
Performans Hedefleri	TOPLUM DÜZENİNE YÖNELİK DENETİMLERİ ETKİLETTİRMEK	
Faaliyet Adı	Ruhsatsız Yeri Portföyünün Oluşturulması Projesi	
Sorumlu Harcama Birimi	Ruhsat ve Denetim Müdürlüğü	
Açıklamalar :		
Ekonomik Kod		
01	Personel Giderleri	0,00
02	SGK Devlet Primi Giderleri	0,00
03	Mal ve Hizmet Alım Giderleri	0,00
04	Faiz Giderleri	0,00
05	Cari Transferler	0,00
06	Sermaye Giderleri	0,00
07	Sermaye Transferleri	0,00
08	Borç Verme	0,00
Toplam Bütçe Kaynak Htiyacı		0,00
Bütçe Dışı Kaynak	Döner Sermaye	0,00
	Diğer Yurt Dışı	0,00
	Yurt Dışı	0,00
Toplam Bütçe Dışı Kaynak Htiyacı		0,00
Toplam Kaynak Htiyacı		0,00

dare Adı	ATAEH RBELED YEBA KANLI I	
Performans Hedefleri	TOPLUM DÜZEN NE YÖNEL K DENET MLER ETK NLE T RMEK	
Faaliyet Adı	Ruhsatsız yerlerinin Ruhsatlandırılması	
Sorumlu Harcama Birimi	Ruhsat ve Denetim Müdürlü ü	
Açıklamalar :		
Ekonomik Kod		
01	Personel Giderleri	0,00
02	SGK Devlet Primi Giderleri	0,00
03	Mal ve Hizmet Alım Giderleri	0,00
04	Faiz Giderleri	0,00
05	Cari Transferler	0,00
06	Sermaye Giderleri	0,00
07	Sermaye Transferleri	0,00
08	Borç Verme	0,00
Toplam Bütçe Kaynak ihtiyacı		0,00
Bütçe Dı ı Kaynak	Döner Sermaye	0,00
	Di er Yurt ç i	0,00
	Yurt Dı ı	0,00
Toplam Bütçe Dı ı Kaynak ihtiyacı		0,00
Toplam Kaynak ihtiyacı		0,00

dare Adı	ATA EHRBELEDYEBAKANLIĞI	
Performans Hedefleri	TOPLUM DÜZENİNE YÖNELİK DENETİMLERİ ETKİLETTİRMEK	
Faaliyet Adı	Ruhsatlı yerlerinin Denetlenmesi	
Sorumlu Harcama Birimi	Ruhsat ve Denetim Müdürlüğü	
Açıklamalar :		
Ekonomik Kod		
01	Personel Giderleri	0,00
02	SGK Devlet Primi Giderleri	0,00
03	Mal ve Hizmet Alım Giderleri	0,00
04	Faiz Giderleri	0,00
05	Cari Transferler	0,00
06	Sermaye Giderleri	0,00
07	Sermaye Transferleri	0,00
08	Borç Verme	0,00
Toplam Bütçe Kaynak ihtiyacı		0,00
Bütçe Dışı Kaynak	Döner Sermaye	0,00
	Diğer Yurt dışı	0,00
	Yurt Dışı	0,00
Toplam Bütçe Dışı Kaynak ihtiyacı		0,00
Toplam Kaynak ihtiyacı		0,00

dare Adı	ATA E H R BELED YE BA KANLI I	
Performans Hedefleri	TOPLUM DÜZEN NE YÖNEL K DENET MLER ETK NLE T RMEK	
Faaliyet Adı	Asansör,Yürüyen Merdiven ve Yürüyen Bantların Periyodik Kontrolleri ve Gerekli Yapıtlarının Uygulanması	
Sorumlu Harcama Birimi	mar ve ehircilik Müdürlü ü	
Açıklamalar :		
Ekonomik Kod		
01	Personel Giderleri	0,00
02	SGK Devlet Primi Giderleri	0,00
03	Mal ve Hizmet Alım Giderleri	0,00
04	Faiz Giderleri	0,00
05	Cari Transferler	0,00
06	Sermaye Giderleri	0,00
07	Sermaye Transferleri	0,00
08	Borç Verme	0,00
Toplam Bütçe Kaynak htıyacı		0,00
Bütçe Dı ı Kaynak	Döner Sermaye	0,00
	Di er Yurt ç i	0,00
	Yurt Dı ı	0,00
Toplam Bütçe Dı ı Kaynak htıyacı		0,00
Toplam Kaynak htıyacı		0,00

dare Adı	ATA EHRBELEDYEBAKANLIĞI	
Performans Hedefleri	TOPLUM DÜZENİNE YÖNELİK DENETİMLERİ ETKİLENDİRMEK	
Faaliyet Adı	"Kontrol Terazisi" Uygulaması	
Sorumlu Harcama Birimi	Zabıta Müdürlüğü	
Açıklamalar :		
Ekonomik Kod		
01	Personel Giderleri	0,00
02	SGK Devlet Primi Giderleri	0,00
03	Mal ve Hizmet Alım Giderleri	1.000,00
04	Faiz Giderleri	0,00
05	Cari Transferler	0,00
06	Sermaye Giderleri	0,00
07	Sermaye Transferleri	0,00
08	Borç Verme	0,00
Toplam Bütçe Kaynak ihtiyacı		1.000,00
Bütçe Dışı Kaynak	Döner Sermaye	0,00
	Diğer Yurt dışı	0,00
	Yurt Dışı	0,00
Toplam Bütçe Dışı Kaynak ihtiyacı		0,00
Toplam Kaynak ihtiyacı		1.000,00

dare Adı	ATAEH RBELED YEBA KANLI I	
Performans Hedefleri	TOPLUM DÜZEN NE YÖNEL K DENET MLER ETK NLE T RMEK	
Faaliyet Adı	İçe Sakinlerinin İikayet ve Taleplerinin De erlendirilmesi	
Sorumlu Harcama Birimi	Zabıta Müdürlü ü	
Açıklamalar :		
Ekonomik Kod		
01	Personel Giderleri	0,00
02	SGK Devlet Primi Giderleri	0,00
03	Mal ve Hizmet Alım Giderleri	0,00
04	Faiz Giderleri	0,00
05	Cari Transferler	0,00
06	Sermaye Giderleri	0,00
07	Sermaye Transferleri	0,00
08	Borç Verme	0,00
Toplam Bütçe Kaynak İhtiyacı		0,00
Bütçe Dı İ Kaynak	Döner Sermaye	0,00
	Di er Yurt İi	0,00
	Yurt Dı İ	0,00
Toplam Bütçe Dı İ Kaynak İhtiyacı		0,00
Toplam Kaynak İhtiyacı		0,00

dare Adı	ATA EHRBELEDYEBAKANLIĞI	
Performans Hedefleri	TOPLUM DÜZENİNE YÖNELİK DENETİMLERİ ETKİLETTİRMEK	
Faaliyet Adı	Hafriyat Toprakları ve İnşaat/Yıkıntı Atıkları Tahmin Kabul Belgesi Düzenlenmesi	
Sorumlu Harcama Birimi	Çevre Koruma ve Kontrol Müdürlüğü	
Açıklamalar :		
Ekonomik Kod		
01	Personel Giderleri	0,00
02	SGK Devlet Primi Giderleri	0,00
03	Mal ve Hizmet Alım Giderleri	0,00
04	Faiz Giderleri	0,00
05	Cari Transferler	0,00
06	Sermaye Giderleri	0,00
07	Sermaye Transferleri	0,00
08	Borç Verme	0,00
Toplam Bütçe Kaynak ihtiyacı		0,00
Bütçe Dışı Kaynak	Döner Sermaye	0,00
	Diğer Yurt dışı	0,00
	Yurt Dışı	0,00
Toplam Bütçe Dışı Kaynak ihtiyacı		0,00
Toplam Kaynak ihtiyacı		0,00

dare Adı	ATA E H R BELED YE BA KANLI I	
Performans Hedefleri	TOPLUM DÜZEN NE YÖNEL K DENET MLER ETK NLE T RMEK	
Faaliyet Adı	Altyapı Unsurlarının (Mobil Tuvalet,vb.) Konumlandırılması	
Sorumlu Harcama Birimi	Zabıta Müdürlü ü	
Açıklamalar :		
Ekonomik Kod		
01	Personel Giderleri	0,00
02	SGK Devlet Primi Giderleri	0,00
03	Mal ve Hizmet Alım Giderleri	255.000,00
04	Faiz Giderleri	0,00
05	Cari Transferler	0,00
06	Sermaye Giderleri	0,00
07	Sermaye Transferleri	0,00
08	Borç Verme	0,00
Toplam Bütçe Kaynak İhtiyacı		255.000,00
Bütçe Dı ı Kaynak	Döner Sermaye	0,00
	Di er Yurt ç i	0,00
	Yurt Dı ı	0,00
Toplam Bütçe Dı ı Kaynak İhtiyacı		0,00
Toplam Kaynak İhtiyacı		255.000,00

dare Adı	ATA EHRBELEDYEBAKANLIĞI	
Performans Hedefleri	TOPLUM DÜZENİNE YÖNELİK DENETİMLERİ ETKİLETLİTİRMEK	
Faaliyet Adı	Hava Kirliliği ve Koku Şikayetlerinin Değerlendirilmesine Yönelik Denetimlerin Gerçekleştirilmesi	
Sorumlu Harcama Birimi	Çevre Koruma ve Kontrol Müdürlüğü	
Açıklamalar :		
Ekonomik Kod		
01	Personel Giderleri	0,00
02	SGK Devlet Primi Giderleri	0,00
03	Mal ve Hizmet Alım Giderleri	0,00
04	Faiz Giderleri	0,00
05	Cari Transferler	0,00
06	Sermaye Giderleri	0,00
07	Sermaye Transferleri	0,00
08	Borç Verme	0,00
Toplam Bütçe Kaynak ihtiyacı		0,00
Bütçe Dışı Kaynak	Döner Sermaye	0,00
	Diğer Yurt içi	0,00
	Yurt Dışı	0,00
Toplam Bütçe Dışı Kaynak ihtiyacı		0,00
Toplam Kaynak ihtiyacı		0,00

dare Adı	ATAEHİR BELEDİYE BAŞKANLIĞI	
Performans Hedefleri	TOPLUM DÜZENİNE YÖNELİK DENETİMLERİ ETKİNLİKTİRMEK	
Faaliyet Adı	Gürültü şikayetlerinin Derinleştirilmesi ve Gürültü Kirliliğini Azaltmaya Yönelik Çalışmaların Yapılması	
Sorumlu Harcama Birimi	Çevre Koruma ve Kontrol Müdürlüğü	
Açıklamalar :		
Ekonomik Kod		
01	Personel Giderleri	0,00
02	SGK Devlet Primi Giderleri	0,00
03	Mal ve Hizmet Alım Giderleri	0,00
04	Faiz Giderleri	0,00
05	Cari Transferler	0,00
06	Sermaye Giderleri	0,00
07	Sermaye Transferleri	0,00
08	Borç Verme	0,00
Toplam Bütçe Kaynak ihtiyacı		0,00
Bütçe Dışı Kaynak	Döner Sermaye	0,00
	Diğer Yurt dışı	0,00
	Yurt Dışı	0,00
Toplam Bütçe Dışı Kaynak ihtiyacı		0,00
Toplam Kaynak ihtiyacı		0,00

dare Adı	ATA EHRBELEDYEBAKANLIĞI	
Performans Hedefleri	TOPLUM DÜZENİNE YÖNELİK DENETİMLERİ ETKİNLİKTİRMEK	
Faaliyet Adı	BB Reklam, İlan ve Tanıtım Yönetmeliği Doğultusunda İlan Reklam Tanıtım Elemanları Bavyuruların Değerlendirilmesi	
Sorumlu Harcama Birimi	Çevre Koruma ve Kontrol Müdürlüğü	
Açıklamalar :		
Ekonomik Kod		
01	Personel Giderleri	0,00
02	SGK Devlet Primi Giderleri	0,00
03	Mal ve Hizmet Alım Giderleri	0,00
04	Faiz Giderleri	0,00
05	Cari Transferler	0,00
06	Sermaye Giderleri	0,00
07	Sermaye Transferleri	0,00
08	Borç Verme	0,00
Toplam Bütçe Kaynak ihtiyacı		0,00
Bütçe Dışı Kaynak	Döner Sermaye	0,00
	Diğer Yurt dışı	0,00
	Yurt Dışı	0,00
Toplam Bütçe Dışı Kaynak ihtiyacı		0,00
Toplam Kaynak ihtiyacı		0,00

dare Adı	ATAEHİR BELEDİYE BAŞKANLIĞI	
Performans Hedefleri	TOPLUM DÜZENİNE YÖNELİK DENETİMLERİ ETKİLENDİRMEK	
Faaliyet Adı	Çevre Kirliliğinin Önlenmesi ve Yıkılmasına Yönelik Denetim ve İzleme Faaliyetleri Yapılması	
Sorumlu Harcama Birimi	Çevre Koruma ve Kontrol Müdürlüğü	
Açıklamalar :		
Ekonomik Kod		
01	Personel Giderleri	0,00
02	SGK Devlet Primi Giderleri	0,00
03	Mal ve Hizmet Alım Giderleri	20.000,00
04	Faiz Giderleri	0,00
05	Cari Transferler	0,00
06	Sermaye Giderleri	0,00
07	Sermaye Transferleri	0,00
08	Borç Verme	0,00
Toplam Bütçe Kaynak ihtiyacı		20.000,00
Bütçe Dışı Kaynak	Döner Sermaye	0,00
	Diğer Yurt içi	0,00
	Yurt Dışı	0,00
Toplam Bütçe Dışı Kaynak ihtiyacı		0,00
Toplam Kaynak ihtiyacı		20.000,00

dare Adı	ATAEHİR BELEDİYE BAŞKANLIĞI	
Performans Hedefleri	TOPLUM DÜZENİNE YÖNELİK DENETİMLERİ ETKİLENDİRMEK	
Faaliyet Adı	HORECA Kapsamında Cam Ambalaj Atıklarının Yönetim ve İzleme Faaliyetleri Yapılması	
Sorumlu Harcama Birimi	Çevre Koruma ve Kontrol Müdürlüğü	
Açıklamalar :		
Ekonomik Kod		
01	Personel Giderleri	0,00
02	SGK Devlet Primi Giderleri	0,00
03	Mal ve Hizmet Alım Giderleri	0,00
04	Faiz Giderleri	0,00
05	Cari Transferler	0,00
06	Sermaye Giderleri	0,00
07	Sermaye Transferleri	0,00
08	Borç Verme	0,00
Toplam Bütçe Kaynak ihtiyacı		0,00
Bütçe Dışı Kaynak	Döner Sermaye	0,00
	Diğer Yurt dışı	0,00
	Yurt Dışı	0,00
Toplam Bütçe Dışı Kaynak ihtiyacı		0,00
Toplam Kaynak ihtiyacı		0,00

dare Adı	ATAEH RBELED YEBA KANLI I	
Performans Hedefleri	TOPLUM DÜZEN NE YÖNEL K DENET MLER ETK NLE T RMEK	
Faaliyet Adı	Geri Dönü ebilen Atıklarının (Ambalaj Atıkları,Bitkisel Atık Ya lar,Cam Ambalaj Atıkları,Elektronik Atıklar,Atık Piller,Ötl. vb..)Yönetimine li kin Denetim ve zleme Faaliyetleri Yapılması	
Sorumlu Harcama Birimi	Çevre Koruma ve Kontrol Müdürlü ü	
Açıklamalar :		
Ekonomik Kod		
01	Personel Giderleri	0,00
02	SGK Devlet Primi Giderleri	0,00
03	Mal ve Hizmet Alım Giderleri	10.000,00
04	Faiz Giderleri	0,00
05	Cari Transferler	0,00
06	Sermaye Giderleri	0,00
07	Sermaye Transferleri	0,00
08	Borç Verme	0,00
Toplam Bütçe Kaynak htıyacı		10.000,00
Bütçe Dı ı Kaynak	Döner Sermaye	0,00
	Di er Yurt çı	0,00
	Yurt Dı ı	0,00
Toplam Bütçe Dı ı Kaynak htıyacı		0,00
Toplam Kaynak htıyacı		10.000,00

dare Adı	ATA EHRBELEDYEBAKANLIĞI	
Performans Hedefleri	VATANDAŞLARIYLA ÖRTÜLEN SOSYAL DESTEK PROGRAMLARI GELİTİRMEK VE UYGULAMAK	
Faaliyet Adı	Muhtarlar Aylık Toplantı Yapımı	
Sorumlu Harcama Birimi	Muhtarlık İşleri Müdürlüğü	
Açıklamalar :		
Ekonomik Kod		
01	Personel Giderleri	0,00
02	SGK Devlet Primi Giderleri	0,00
03	Mal ve Hizmet Alım Giderleri	36.000,00
04	Faiz Giderleri	0,00
05	Cari Transferler	0,00
06	Sermaye Giderleri	0,00
07	Sermaye Transferleri	0,00
08	Borç Verme	0,00
Toplam Bütçe Kaynak İhtiyacı		36.000,00
Bütçe Dışı Kaynak	Döner Sermaye	0,00
	Diğer Yurt İçi	0,00
	Yurt Dışı	0,00
Toplam Bütçe Dışı Kaynak İhtiyacı		0,00
Toplam Kaynak İhtiyacı		36.000,00

dare Adı	ATA EHRBELEDYEBAKANLIĞI	
Performans Hedefleri	VATANDAŞLARA HAYAT YAŞLARIYLA ÖRTÜLEN SOSYAL DESTEK PROGRAMLARI GELİTİRMEK VE UYGULAMAK	
Faaliyet Adı	Sosyal Hizmet Merkezlerindeki Kurslara Katılan Kadınların El Emeli Ürünlerini Satıp Gelir Temin Edebilecekleri Bir Merkez Açarak Kadın İstihdamına Destek Vermek	
Sorumlu Harcama Birimi	Kadın ve Aile Hizmetleri Müdürlüğü	
Açıklamalar :		
Ekonomik Kod		
01	Personel Giderleri	0,00
02	SGK Devlet Primi Giderleri	0,00
03	Mal ve Hizmet Alım Giderleri	449.000,00
04	Faiz Giderleri	0,00
05	Cari Transferler	0,00
06	Sermaye Giderleri	24.000,00
07	Sermaye Transferleri	0,00
08	Borç Verme	0,00
Toplam Bütçe Kaynak İhtiyacı		473.000,00
Bütçe Dışı Kaynak	Döner Sermaye	0,00
	Diğer Yurt İçi	0,00
	Yurt Dışı	0,00
Toplam Bütçe Dışı Kaynak İhtiyacı		0,00
Toplam Kaynak İhtiyacı		473.000,00

dare Adı	ATA EHRBELEDYEBAKANLIĞI	
Performans Hedefleri	VATANDAŞLARIYLA ÖRTÜLEN SOSYAL DESTEK PROGRAMLARI GELİTİRMEK VE UYGULAMAK	
Faaliyet Adı	Sosyo-Kültürel ve Eğitim Faaliyetleri Sunmak / Yeni Ataevi Açmak	
Sorumlu Harcama Birimi	Kadın ve Aile Hizmetleri Müdürlüğü	
Açıklamalar :		
Ekonomik Kod		
01	Personel Giderleri	0,00
02	SGK Devlet Primi Giderleri	0,00
03	Mal ve Hizmet Alım Giderleri	0,00
04	Faiz Giderleri	0,00
05	Cari Transferler	0,00
06	Sermaye Giderleri	0,00
07	Sermaye Transferleri	0,00
08	Borç Verme	0,00
Toplam Bütçe Kaynak ihtiyacı		0,00
Bütçe Dışı Kaynak	Döner Sermaye	0,00
	Diğer Yurt içi	0,00
	Yurt Dışı	0,00
Toplam Bütçe Dışı Kaynak ihtiyacı		0,00
Toplam Kaynak ihtiyacı		0,00

dare Adı	ATA EHRBELEDYEBAKANLIĞI	
Performans Hedefleri	VATANDAŞLARIYLA ÖRTÜLEN SOSYAL DESTEK PROGRAMLARI GELİTİRMEK VE UYGULAMAK	
Faaliyet Adı	Kadınların Sosyo-Ekonomik Hayata Katılımını Desteklemek için Mesleki Eğitim Kursları ve Hobi Kursları Düzenlemek. Düzenlenen Kurslar için Malzeme Temini Yapmak	
Sorumlu Harcama Birimi	Kadın ve Aile Hizmetleri Müdürlüğü	
Açıklamalar :		
Ekonomik Kod		
01	Personel Giderleri	0,00
02	SGK Devlet Primi Giderleri	0,00
03	Mal ve Hizmet Alım Giderleri	20.000,00
04	Faiz Giderleri	0,00
05	Cari Transferler	0,00
06	Sermaye Giderleri	60.000,00
07	Sermaye Transferleri	0,00
08	Borç Verme	0,00
Toplam Bütçe Kaynak ihtiyacı		80.000,00
Bütçe Dışı Kaynak	Döner Sermaye	0,00
	Diğer Yurt içi	0,00
	Yurt Dışı	0,00
Toplam Bütçe Dışı Kaynak ihtiyacı		0,00
Toplam Kaynak ihtiyacı		80.000,00

dare Adı	ATA EHRBELEDYEBAKANLIĞI	
Performans Hedefleri	VATANDAŞLARIYLA ÖRTÜLEN SOSYAL DESTEK PROGRAMLARI GELİTİRMEK VE UYGULAMAK	
Faaliyet Adı	Aile Çileti im,Çocuk Geli imi,Kadın E itim Seminerleri Hizmeti Almak	
Sorumlu Harcama Birimi	Kadın ve Aile Hizmetleri Müdürlü ü	
Açıklamalar :		
Ekonomik Kod		
01	Personel Giderleri	0,00
02	SGK Devlet Primi Giderleri	0,00
03	Mal ve Hizmet Alım Giderleri	20.000,00
04	Faiz Giderleri	0,00
05	Cari Transferler	0,00
06	Sermaye Giderleri	0,00
07	Sermaye Transferleri	0,00
08	Borç Verme	0,00
Toplam Bütçe Kaynak ihtiyacı		20.000,00
Bütçe Dı ı Kaynak	Döner Sermaye	0,00
	Di er Yurt ç i	0,00
	Yurt Dı ı	0,00
Toplam Bütçe Dı ı Kaynak ihtiyacı		0,00
Toplam Kaynak ihtiyacı		20.000,00

dare Adı	ATA EHRBELEDYEBAKANLIĞI	
Performans Hedefleri	VATANDAŞLARIYLA ÖRTÜLEN SOSYAL DESTEK PROGRAMLARI GELİTİRMEK VE UYGULAMAK	
Faaliyet Adı	Ataevlerinde Ortaöğretim Öğrencilerine Ders Desteği Sağlamak.Ders Desteği Faaliyetlerinde Kullanılmak Üzere Gerekli Eğitim Materyallerinin Teminini Sağlamak	
Sorumlu Harcama Birimi	Kadın ve Aile Hizmetleri Müdürlüğü	
Açıklamalar :		
Ekonomik Kod		
01	Personel Giderleri	0,00
02	SGK Devlet Primi Giderleri	0,00
03	Mal ve Hizmet Alım Giderleri	27.000,00
04	Faiz Giderleri	0,00
05	Cari Transferler	0,00
06	Sermaye Giderleri	225.000,00
07	Sermaye Transferleri	0,00
08	Borç Verme	0,00
Toplam Bütçe Kaynak ihtiyacı		252.000,00
Bütçe Dışı Kaynak	Döner Sermaye	0,00
	Diğer Yurt içi	0,00
	Yurt Dışı	0,00
Toplam Bütçe Dışı Kaynak ihtiyacı		0,00
Toplam Kaynak ihtiyacı		252.000,00

dare Adı	ATA EHLER BELEDİYE BAŞKANLIĞI	
Performans Hedefleri	VATANDAŞLARA YAŞLARIYLA ÖRTÜLEN SOSYAL DESTEK PROGRAMLARI GELİTİRMEK VE UYGULAMAK	
Faaliyet Adı	Ataevleri Sosyal Hizmet Merkezlerinde Belirli Günlerde Sosyo-Kültürel Etkinlikler (Sinema,Gezi,Kokteyl,Milli Bayram Kutlamaları vs.)Düzenlemek.Gerektiğinde Organizasyon Hizmeti Almak	
Sorumlu Harcama Birimi	Kadın ve Aile Hizmetleri Müdürlüğü	
Açıklamalar :		
Ekonomik Kod		
01	Personel Giderleri	0,00
02	SGK Devlet Primi Giderleri	0,00
03	Mal ve Hizmet Alım Giderleri	40.000,00
04	Faiz Giderleri	0,00
05	Cari Transferler	0,00
06	Sermaye Giderleri	0,00
07	Sermaye Transferleri	0,00
08	Borç Verme	0,00
Toplam Bütçe Kaynak ihtiyacı		40.000,00
Bütçe Dışı Kaynak	Döner Sermaye	0,00
	Diğer Yurt dışı	0,00
	Yurt Dışı	0,00
Toplam Bütçe Dışı Kaynak ihtiyacı		0,00
Toplam Kaynak ihtiyacı		40.000,00

dare Adı	ATA EHRBELEDYEBAKANLIĞI	
Performans Hedefleri	VATANDAŞLARA YAŞLARIYLA ÖRTÜLEN SOSYAL DESTEK PROGRAMLARI GELİTİRMEK VE UYGULAMAK	
Faaliyet Adı	Özel Engelli Alt Sınıfların Fiziksel Koşulları ve Sınıf Donanımına Destek Sunmak	
Sorumlu Harcama Birimi	Sosyal Yardım İşleri Müdürlüğü	
Açıklamalar :		
Ekonomik Kod		
01	Personel Giderleri	0,00
02	SGK Devlet Primi Giderleri	0,00
03	Mal ve Hizmet Alım Giderleri	0,00
04	Faiz Giderleri	0,00
05	Cari Transferler	0,00
06	Sermaye Giderleri	0,00
07	Sermaye Transferleri	0,00
08	Borç Verme	0,00
Toplam Bütçe Kaynak İhtiyacı		0,00
Bütçe Dışı Kaynak	Döner Sermaye	0,00
	Diğer Yurt İçi	0,00
	Yurt Dışı	0,00
Toplam Bütçe Dışı Kaynak İhtiyacı		0,00
Toplam Kaynak İhtiyacı		0,00

dare Adı	ATA EHRBELEDYEBAKANLIĞI	
Performans Hedefleri	VATANDAŞLARIYLA ÖRTÜLEN SOSYAL DESTEK PROGRAMLARI GELİTİRMEK VE UYGULAMAK	
Faaliyet Adı	Tekerlekli Sandalye Dağıtmak	
Sorumlu Harcama Birimi	Sosyal Yardım İşleri Müdürlüğü	
Açıklamalar :		
Ekonomik Kod		
01	Personel Giderleri	0,00
02	SGK Devlet Primi Giderleri	0,00
03	Mal ve Hizmet Alım Giderleri	16.000,00
04	Faiz Giderleri	0,00
05	Cari Transferler	0,00
06	Sermaye Giderleri	0,00
07	Sermaye Transferleri	0,00
08	Borç Verme	0,00
Toplam Bütçe Kaynak ihtiyacı		16.000,00
Bütçe Dışı Kaynak	Döner Sermaye	0,00
	Diğer Yurt içi	0,00
	Yurt Dışı	0,00
Toplam Bütçe Dışı Kaynak ihtiyacı		0,00
Toplam Kaynak ihtiyacı		16.000,00

dare Adı	ATA EHRBELEDYEBAKANLIĞI	
Performans Hedefleri	VATANDAŞLARIYLA ÖRTÜLEN SOSYAL DESTEK PROGRAMLARI GELİTİRMEK VE UYGULAMAK	
Faaliyet Adı	İstanbul Kalkınma Ajansı Hibe ve Fon Programlarından Faydalanmak İçin Proje Yazılımı Konusunda Danışmanlık Hizmeti Almak	
Sorumlu Harcama Birimi	Kadın ve Aile Hizmetleri Müdürlüğü	
Açıklamalar :		
Ekonomik Kod		
01	Personel Giderleri	0,00
02	SGK Devlet Primi Giderleri	0,00
03	Mal ve Hizmet Alım Giderleri	0,00
04	Faiz Giderleri	0,00
05	Cari Transferler	0,00
06	Sermaye Giderleri	0,00
07	Sermaye Transferleri	0,00
08	Borç Verme	0,00
Toplam Bütçe Kaynak ihtiyacı		0,00
Bütçe Dışı Kaynak	Döner Sermaye	0,00
	Diğer Yurt içi	0,00
	Yurt Dışı	0,00
Toplam Bütçe Dışı Kaynak ihtiyacı		0,00
Toplam Kaynak ihtiyacı		0,00

dare Adı	ATA EHRBELEDYEBAKANLIĞI	
Performans Hedefleri	VATANDAŞLARIYLA ÖRTÜLEN SOSYAL DESTEK PROGRAMLARI GELİTİRMEK VE UYGULAMAK	
Faaliyet Adı	3 Aylık Anne-Çocuk Dergisi Yayınlamak	
Sorumlu Harcama Birimi	Kadın ve Aile Hizmetleri Müdürlüğü	
Açıklamalar :		
Ekonomik Kod		
01	Personel Giderleri	0,00
02	SGK Devlet Primi Giderleri	0,00
03	Mal ve Hizmet Alım Giderleri	0,00
04	Faiz Giderleri	0,00
05	Cari Transferler	0,00
06	Sermaye Giderleri	0,00
07	Sermaye Transferleri	0,00
08	Borç Verme	0,00
Toplam Bütçe Kaynak ihtiyacı		0,00
Bütçe Dışı Kaynak	Döner Sermaye	0,00
	Diğer Yurt içi	0,00
	Yurt Dışı	0,00
Toplam Bütçe Dışı Kaynak ihtiyacı		0,00
Toplam Kaynak ihtiyacı		0,00

dare Adı	ATA EHIR BELEDYESİ BAĞLI	
Performans Hedefleri	VATANDAŞLARI İÇİN YAŞLARI İLE ÖZGÜN SOSYAL DESTEK PROGRAMLARI GELİŞTİRMEK VE UYGULAMAK	
Faaliyet Adı	Ata ehir İlçe Sınırlarındaki Okullardaki Öğrencilere Psiko-Sosyal Destek Seminerleri Düzenlemek, Sınav Stresi ile Mücadele Etme Yöntemleri ile Öğrencilere Destek Olmak ve Gerekli İnce Seminer Hizmetleri için Danışmanlık Hizmeti Almak	
Sorumlu Harcama Birimi	Kadın ve Aile Hizmetleri Müdürlüğü	
Açıklamalar :		
Ekonomik Kod		
01	Personel Giderleri	0,00
02	SGK Devlet Primi Giderleri	0,00
03	Mal ve Hizmet Alım Giderleri	0,00
04	Faiz Giderleri	0,00
05	Cari Transferler	0,00
06	Sermaye Giderleri	0,00
07	Sermaye Transferleri	0,00
08	Borç Verme	0,00
Toplam Bütçe Kaynak İhtiyacı		0,00
Bütçe Dışı Kaynak	Döner Sermaye	0,00
	Diğer Yurt İçi	0,00
	Yurt Dışı	0,00
Toplam Bütçe Dışı Kaynak İhtiyacı		0,00
Toplam Kaynak İhtiyacı		0,00

dare Adı	ATA EHRBELEDYEBAKANLIĞI	
Performans Hedefleri	VATANDAŞLARA YAŞLARIYLA ÖRTÜLEN SOSYAL DESTEK PROGRAMLARI GELİTİRMEK VE UYGULAMAK	
Faaliyet Adı	2(iki) Psikolog için Ayda 2 kez Danışmanlık Hizmeti Almak	
Sorumlu Harcama Birimi	Kadın ve Aile Hizmetleri Müdürlüğü	
Açıklamalar :		
Ekonomik Kod		
01	Personel Giderleri	0,00
02	SGK Devlet Primi Giderleri	0,00
03	Mal ve Hizmet Alım Giderleri	15.000,00
04	Faiz Giderleri	0,00
05	Cari Transferler	0,00
06	Sermaye Giderleri	0,00
07	Sermaye Transferleri	0,00
08	Borç Verme	0,00
Toplam Bütçe Kaynak ihtiyacı		15.000,00
Bütçe Dışı Kaynak	Döner Sermaye	0,00
	Diğer Yurt dışı	0,00
	Yurt Dışı	0,00
Toplam Bütçe Dışı Kaynak ihtiyacı		0,00
Toplam Kaynak ihtiyacı		15.000,00

dare Adı	ATA EHRBELEDYEBAKANLIĞI	
Performans Hedefleri	VATANDAŞLARA YAŞLARIYLA ÖRTÜLEN SOSYAL DESTEK PROGRAMLARI GELİTİRMEK VE UYGULAMAK	
Faaliyet Adı	Bebek Bezi Almak	
Sorumlu Harcama Birimi	Sosyal Yardım İşleri Müdürlüğü	
Açıklamalar :		
Ekonomik Kod		
01	Personel Giderleri	0,00
02	SGK Devlet Primi Giderleri	0,00
03	Mal ve Hizmet Alım Giderleri	349.000,00
04	Faiz Giderleri	0,00
05	Cari Transferler	0,00
06	Sermaye Giderleri	0,00
07	Sermaye Transferleri	0,00
08	Borç Verme	0,00
Toplam Bütçe Kaynak ihtiyacı		349.000,00
Bütçe Dışı Kaynak	Döner Sermaye	0,00
	Diğer Yurt içi	0,00
	Yurt Dışı	0,00
Toplam Bütçe Dışı Kaynak ihtiyacı		0,00
Toplam Kaynak ihtiyacı		349.000,00

dare Adı	ATA EHRBELEDYEBAKANLIĞI	
Performans Hedefleri	VATANDAŞLARA YAŞLARIYLA ÖRTÜLEN SOSYAL DESTEK PROGRAMLARI GELİTİRMEK VE UYGULAMAK	
Faaliyet Adı	Hasta Bezi Almak	
Sorumlu Harcama Birimi	Sosyal Yardım İşleri Müdürlüğü	
Açıklamalar :		
Ekonomik Kod		
01	Personel Giderleri	0,00
02	SGK Devlet Primi Giderleri	0,00
03	Mal ve Hizmet Alım Giderleri	141.500,00
04	Faiz Giderleri	0,00
05	Cari Transferler	0,00
06	Sermaye Giderleri	0,00
07	Sermaye Transferleri	0,00
08	Borç Verme	0,00
Toplam Bütçe Kaynak ihtiyacı		141.500,00
Bütçe Dışı Kaynak	Döner Sermaye	0,00
	Diğer Yurt içi	0,00
	Yurt Dışı	0,00
Toplam Bütçe Dışı Kaynak ihtiyacı		0,00
Toplam Kaynak ihtiyacı		141.500,00

dare Adı	ATA EHRBELEDYEBAKANLIĞI	
Performans Hedefleri	VATANDAŞLARA YAŞLARIYLA ÖRTÜLEN SOSYAL DESTEK PROGRAMLARI GELİTİRMEK VE UYGULAMAK	
Faaliyet Adı	Kıyafet,Hijyenik Malzeme,Çocuk Bezi Almak	
Sorumlu Harcama Birimi	Kadın ve Aile Hizmetleri Müdürlüğü	
Açıklamalar :		
Ekonomik Kod		
01	Personel Giderleri	0,00
02	SGK Devlet Primi Giderleri	0,00
03	Mal ve Hizmet Alım Giderleri	151.240,00
04	Faiz Giderleri	0,00
05	Cari Transferler	0,00
06	Sermaye Giderleri	0,00
07	Sermaye Transferleri	0,00
08	Borç Verme	0,00
Toplam Bütçe Kaynak ihtiyacı		151.240,00
Bütçe Dışı Kaynak	Döner Sermaye	0,00
	Diğer Yurt dışı	0,00
	Yurt Dışı	0,00
Toplam Bütçe Dışı Kaynak ihtiyacı		0,00
Toplam Kaynak ihtiyacı		151.240,00

dare Adı	ATA EHRBELEDYEBAKANLIĞI	
Performans Hedefleri	VATANDAŞLARIYLA ÖRTÜLEN SOSYAL DESTEK PROGRAMLARI GELİTİRMEK VE UYGULAMAK	
Faaliyet Adı	Özel Günlerde Moral ve Motivasyon Etkinlikleri Organize Etmek	
Sorumlu Harcama Birimi	Kadın ve Aile Hizmetleri Müdürlüğü	
Açıklamalar :		
Ekonomik Kod		
01	Personel Giderleri	0,00
02	SGK Devlet Primi Giderleri	0,00
03	Mal ve Hizmet Alım Giderleri	350.000,00
04	Faiz Giderleri	0,00
05	Cari Transferler	0,00
06	Sermaye Giderleri	0,00
07	Sermaye Transferleri	0,00
08	Borç Verme	0,00
Toplam Bütçe Kaynak ihtiyacı		350.000,00
Bütçe Dışı Kaynak	Döner Sermaye	0,00
	Diğer Yurt içi	0,00
	Yurt Dışı	0,00
Toplam Bütçe Dışı Kaynak ihtiyacı		0,00
Toplam Kaynak ihtiyacı		350.000,00

dare Adı	ATA EHRBELEDYEBAKANLIĞI	
Performans Hedefleri	VATANDAŞLARA YAŞLARIYLA ÖRTÜLEN SOSYAL DESTEK PROGRAMLARI GELİTİRMEK VE UYGULAMAK	
Faaliyet Adı	Eğitim Materyali Almak	
Sorumlu Harcama Birimi	Sosyal Yardım İşleri Müdürlüğü	
Açıklamalar :		
Ekonomik Kod		
01	Personel Giderleri	0,00
02	SGK Devlet Primi Giderleri	0,00
03	Mal ve Hizmet Alım Giderleri	578.000,00
04	Faiz Giderleri	0,00
05	Cari Transferler	0,00
06	Sermaye Giderleri	0,00
07	Sermaye Transferleri	0,00
08	Borç Verme	0,00
Toplam Bütçe Kaynak ihtiyacı		578.000,00
Bütçe Dışı Kaynak	Döner Sermaye	0,00
	Diğer Yurt içi	0,00
	Yurt Dışı	0,00
Toplam Bütçe Dışı Kaynak ihtiyacı		0,00
Toplam Kaynak ihtiyacı		578.000,00

dare Adı	ATA EHRBELEDYEBAKANLIĞI	
Performans Hedefleri	VATANDAŞLARIYLA ÖRTÜLEN SOSYAL DESTEK PROGRAMLARI GELİTİRMEK VE UYGULAMAK	
Faaliyet Adı	Kadınların Okul Çağındaki Çocuklarına Eğitim Desteği Sağlamak	
Sorumlu Harcama Birimi	Kadın ve Aile Hizmetleri Müdürlüğü	
Açıklamalar :		
Ekonomik Kod		
01	Personel Giderleri	0,00
02	SGK Devlet Primi Giderleri	0,00
03	Mal ve Hizmet Alım Giderleri	17.750,00
04	Faiz Giderleri	0,00
05	Cari Transferler	0,00
06	Sermaye Giderleri	0,00
07	Sermaye Transferleri	0,00
08	Borç Verme	0,00
Toplam Bütçe Kaynak ihtiyacı		17.750,00
Bütçe Dışı Kaynak	Döner Sermaye	0,00
	Diğer Yurt içi	0,00
	Yurt Dışı	0,00
Toplam Bütçe Dışı Kaynak ihtiyacı		0,00
Toplam Kaynak ihtiyacı		17.750,00

dare Adı	ATA EHRBELEDYEBAKANLIĞI	
Performans Hedefleri	VATANDAŞLARA YAŞLARIYLA ÖRTÜLEN SOSYAL DESTEK PROGRAMLARI GELİTİRMEK VE UYGULAMAK	
Faaliyet Adı	Eyalet Almak	
Sorumlu Harcama Birimi	Sosyal Yardım İleri Müdürlüğü	
Açıklamalar :		
Ekonomik Kod		
01	Personel Giderleri	0,00
02	SGK Devlet Primi Giderleri	0,00
03	Mal ve Hizmet Alım Giderleri	0,00
04	Faiz Giderleri	0,00
05	Cari Transferler	0,00
06	Sermaye Giderleri	1.385.000,00
07	Sermaye Transferleri	0,00
08	Borç Verme	0,00
Toplam Bütçe Kaynak İhtiyacı		1.385.000,00
Bütçe Dışı Kaynak	Döner Sermaye	0,00
	Diğer Yurt İçi	0,00
	Yurt Dışı	0,00
Toplam Bütçe Dışı Kaynak İhtiyacı		0,00
Toplam Kaynak İhtiyacı		1.385.000,00

dare Adı	ATA EHRBELEDYEBAKANLIĞI	
Performans Hedefleri	VATANDAŞLARIYLA ÖRTÜLEN SOSYAL DESTEK PROGRAMLARI GELİTİRMEK VE UYGULAMAK	
Faaliyet Adı	ilaç ve Tedavi Giderlerini Sağlamak	
Sorumlu Harcama Birimi	Kadın ve Aile Hizmetleri Müdürlüğü	
Açıklamalar :		
Ekonomik Kod		
01	Personel Giderleri	0,00
02	SGK Devlet Primi Giderleri	0,00
03	Mal ve Hizmet Alım Giderleri	8.000,00
04	Faiz Giderleri	0,00
05	Cari Transferler	0,00
06	Sermaye Giderleri	0,00
07	Sermaye Transferleri	0,00
08	Borç Verme	0,00
Toplam Bütçe Kaynak ihtiyacı		8.000,00
Bütçe Dışı Kaynak	Döner Sermaye	0,00
	Diğer Yurt dışı	0,00
	Yurt Dışı	0,00
Toplam Bütçe Dışı Kaynak ihtiyacı		0,00
Toplam Kaynak ihtiyacı		8.000,00

dare Adı	ATA EHRBELEDYEBAKANLIĞI	
Performans Hedefleri	VATANDAŞLARIYLA ÖRTÜLEN SOSYAL DESTEK PROGRAMLARI GELİTİRMEK VE UYGULAMAK	
Faaliyet Adı	Kadınların Rehabilitasyonu için El Sanatları ve Hobi Kursları Düzenlemek ve Malzeme Temin Etmek	
Sorumlu Harcama Birimi	Kadın ve Aile Hizmetleri Müdürlüğü	
Açıklamalar :		
Ekonomik Kod		
01	Personel Giderleri	0,00
02	SGK Devlet Primi Giderleri	0,00
03	Mal ve Hizmet Alım Giderleri	3.500,00
04	Faiz Giderleri	0,00
05	Cari Transferler	0,00
06	Sermaye Giderleri	0,00
07	Sermaye Transferleri	0,00
08	Borç Verme	0,00
Toplam Bütçe Kaynak ihtiyacı		3.500,00
Bütçe Dışı Kaynak	Döner Sermaye	0,00
	Diğer Yurt içi	0,00
	Yurt Dışı	0,00
Toplam Bütçe Dışı Kaynak ihtiyacı		0,00
Toplam Kaynak ihtiyacı		3.500,00

dare Adı	ATA EHRBELEDYEBAKANLIĞI	
Performans Hedefleri	VATANDAŞLARIYLA ÖRTÜLEN SOSYAL DESTEK PROGRAMLARI GELİTİRMEK VE UYGULAMAK	
Faaliyet Adı	65 Yaş Üzeri Kişi ve Engelliler için Kahvaltı,Gezi,Evlerde Ziyaret vb. Organizasyonlar Yapmak	
Sorumlu Harcama Birimi	Kadın ve Aile Hizmetleri Müdürlüğü	
Açıklamalar :		
Ekonomik Kod		
01	Personel Giderleri	0,00
02	SGK Devlet Primi Giderleri	0,00
03	Mal ve Hizmet Alım Giderleri	253.500,00
04	Faiz Giderleri	0,00
05	Cari Transferler	0,00
06	Sermaye Giderleri	200.000,00
07	Sermaye Transferleri	0,00
08	Borç Verme	0,00
Toplam Bütçe Kaynak ihtiyacı		453.500,00
Bütçe Dışı Kaynak	Döner Sermaye	0,00
	Diğer Yurt dışı	0,00
	Yurt Dışı	0,00
Toplam Bütçe Dışı Kaynak ihtiyacı		0,00
Toplam Kaynak ihtiyacı		453.500,00

dare Adı	ATA EHRBELEDYEBAKANLIĞI	
Performans Hedefleri	VATANDAŞLARIYLA ÖRTÜLEN SOSYAL DESTEK PROGRAMLARI GELİTİRMEK VE UYGULAMAK	
Faaliyet Adı	Anne-Bebek Çantası Dağıtımını Yapmak	
Sorumlu Harcama Birimi	Sosyal Yardım İşleri Müdürlüğü	
Açıklamalar :		
Ekonomik Kod		
01	Personel Giderleri	0,00
02	SGK Devlet Primi Giderleri	0,00
03	Mal ve Hizmet Alım Giderleri	206.500,00
04	Faiz Giderleri	0,00
05	Cari Transferler	0,00
06	Sermaye Giderleri	0,00
07	Sermaye Transferleri	0,00
08	Borç Verme	0,00
Toplam Bütçe Kaynak ihtiyacı		206.500,00
Bütçe Dışı Kaynak	Döner Sermaye	0,00
	Diğer Yurt içi	0,00
	Yurt Dışı	0,00
Toplam Bütçe Dışı Kaynak ihtiyacı		0,00
Toplam Kaynak ihtiyacı		206.500,00

dare Adı	ATA EHRBELEDYEBAKANLIĞI	
Performans Hedefleri	VATANDAŞLARA HAYATLI YAŞLARIYLA ÖRTÜLEN SOSYAL DESTEK PROGRAMLARI GELİTİRMEK VE UYGULAMAK	
Faaliyet Adı	Ataşehir İlçe Sınırlarında Kamet Eden Engelli Vatandaşlar ve Sivil Toplum Kuruluşlarıyla Birlikte Uçurtma Festivali Düzenlemek	
Sorumlu Harcama Birimi	Kadın ve Aile Hizmetleri Müdürlüğü	
Açıklamalar :		
Ekonomik Kod		
01	Personel Giderleri	0,00
02	SGK Devlet Primi Giderleri	0,00
03	Mal ve Hizmet Alım Giderleri	0,00
04	Faiz Giderleri	0,00
05	Cari Transferler	0,00
06	Sermaye Giderleri	0,00
07	Sermaye Transferleri	0,00
08	Borç Verme	0,00
Toplam Bütçe Kaynak İhtiyacı		0,00
Bütçe Dışı Kaynak	Döner Sermaye	0,00
	Diğer Yurt İçi	0,00
	Yurt Dışı	0,00
Toplam Bütçe Dışı Kaynak İhtiyacı		0,00
Toplam Kaynak İhtiyacı		0,00

dare Adı	ATA EHIR BELEDYESİ BAĞLI İ	
Performans Hedefleri	VATANDAŞLARI İÇİN YAŞLARIYLA ÖRTÜLEN SOSYAL DESTEK PROGRAMLARI GELİTİRMEK VE UYGULAMAK	
Faaliyet Adı	Ata ehir İlçe Sınırlarında Kamet Eden Engellilerin Sosyal Hayata Katılımını Sağlamak için Sosyal Hizmet Merkezi Açmak	
Sorumlu Harcama Birimi	Kadın ve Aile Hizmetleri Müdürlüğü	
Açıklamalar :		
Ekonomik Kod		
01	Personel Giderleri	0,00
02	SGK Devlet Primi Giderleri	0,00
03	Mal ve Hizmet Alım Giderleri	0,00
04	Faiz Giderleri	0,00
05	Cari Transferler	0,00
06	Sermaye Giderleri	0,00
07	Sermaye Transferleri	0,00
08	Borç Verme	0,00
Toplam Bütçe Kaynak İhtiyacı		0,00
Bütçe Dışı Kaynak	Döner Sermaye	0,00
	Diğer Yurt İçi	0,00
	Yurt Dışı	0,00
Toplam Bütçe Dışı Kaynak İhtiyacı		0,00
Toplam Kaynak İhtiyacı		0,00

dare Adı	ATA EHIR BELEDYESİ BAĞLI İ	
Performans Hedefleri	VATANDAŞLARI İÇİN YAŞLILARLA ÖRTÜLEN SOSYAL DESTEK PROGRAMLARI GELİTİRMEK VE UYGULAMAK	
Faaliyet Adı	Ata ehil içe Sınırlarında Yaşayan Yaşlı ve Engelli Bireyler için Evde Kuaförlül Hizmeti Sunmak ve Hizmet Kapsamında Sarf Malzemesi Almak	
Sorumlu Harcama Birimi	Kadın ve Aile Hizmetleri Müdürlüğü	
Açıklamalar :		
Ekonomik Kod		
01	Personel Giderleri	0,00
02	SGK Devlet Primi Giderleri	0,00
03	Mal ve Hizmet Alım Giderleri	27.000,00
04	Faiz Giderleri	0,00
05	Cari Transferler	0,00
06	Sermaye Giderleri	0,00
07	Sermaye Transferleri	0,00
08	Borç Verme	0,00
Toplam Bütçe Kaynak İhtiyacı		27.000,00
Bütçe Dışı Kaynak	Döner Sermaye	0,00
	Diğer Yurt İçi	0,00
	Yurt Dışı	0,00
Toplam Bütçe Dışı Kaynak İhtiyacı		0,00
Toplam Kaynak İhtiyacı		27.000,00

dare Adı	ATA EHRBELEDYEBAKANLIĞI	
Performans Hedefleri	VATANDAŞLARIYLA ÖRTÜLEN SOSYAL DESTEK PROGRAMLARI GELİTİRMEK VE UYGULAMAK	
Faaliyet Adı	Tedavi ve Sağlık Malzemesi Alımı Yapmak	
Sorumlu Harcama Birimi	Sosyal Yardım İşleri Müdürlüğü	
Açıklamalar :		
Ekonomik Kod		
01	Personel Giderleri	0,00
02	SGK Devlet Primi Giderleri	0,00
03	Mal ve Hizmet Alım Giderleri	20.000,00
04	Faiz Giderleri	0,00
05	Cari Transferler	0,00
06	Sermaye Giderleri	0,00
07	Sermaye Transferleri	0,00
08	Borç Verme	0,00
Toplam Bütçe Kaynak ihtiyacı		20.000,00
Bütçe Dışı Kaynak	Döner Sermaye	0,00
	Diğer Yurt içi	0,00
	Yurt Dışı	0,00
Toplam Bütçe Dışı Kaynak ihtiyacı		0,00
Toplam Kaynak ihtiyacı		20.000,00

dare Adı	ATAEHİR BELEDİYESİ BAĞLI KANLI İ	
Performans Hedefleri	VATANDAŞLARI İHTİYAÇLARIYLA ÖRTÜLEN SOSYAL DESTEK PROGRAMLARI GELİTİRMEK VE UYGULAMAK	
Faaliyet Adı	çocuk Yardımı Yapmak (Su,Ayran,Meyve Suyu,Süt)	
Sorumlu Harcama Birimi	Sosyal Yardım İşleri Müdürlüğü	
Açıklamalar :		
Ekonomik Kod		
01	Personel Giderleri	0,00
02	SGK Devlet Primi Giderleri	0,00
03	Mal ve Hizmet Alım Giderleri	1.125.000,00
04	Faiz Giderleri	0,00
05	Cari Transferler	0,00
06	Sermaye Giderleri	0,00
07	Sermaye Transferleri	0,00
08	Borç Verme	0,00
Toplam Bütçe Kaynak İhtiyacı		1.125.000,00
Bütçe Dışı Kaynak	Döner Sermaye	0,00
	Diğer Yurt İçi	0,00
	Yurt Dışı	0,00
Toplam Bütçe Dışı Kaynak İhtiyacı		0,00
Toplam Kaynak İhtiyacı		1.125.000,00

dare Adı	ATA EHRBELEDYEBAKANLIĞI	
Performans Hedefleri	VATANDAŞLARA YAŞLARIYLA ÖRTÜLEN SOSYAL DESTEK PROGRAMLARI GELİTİRMEK VE UYGULAMAK	
Faaliyet Adı	Yiyecek Yardımı Yapmak	
Sorumlu Harcama Birimi	Sosyal Yardım İşleri Müdürlüğü	
Açıklamalar :		
Ekonomik Kod		
01	Personel Giderleri	0,00
02	SGK Devlet Primi Giderleri	0,00
03	Mal ve Hizmet Alım Giderleri	6.009.100,00
04	Faiz Giderleri	0,00
05	Cari Transferler	0,00
06	Sermaye Giderleri	0,00
07	Sermaye Transferleri	0,00
08	Borç Verme	0,00
Toplam Bütçe Kaynak ihtiyacı		6.009.100,00
Bütçe Dışı Kaynak	Döner Sermaye	0,00
	Diğer Yurt içi	0,00
	Yurt Dışı	0,00
Toplam Bütçe Dışı Kaynak ihtiyacı		0,00
Toplam Kaynak ihtiyacı		6.009.100,00

dare Adı	ATAEHİR BELEDİYESİ BAĞLI İ	
Performans Hedefleri	VATANDAŞLARI İÇİN YAŞLARI İLE ÖRTÜLEN SOSYAL DESTEK PROGRAMLARI GELİTİRMEK VE UYGULAMAK	
Faaliyet Adı	Gıda ve Endüstriyel Ürünlerin Analiz Hizmetini Almak	
Sorumlu Harcama Birimi	Sosyal Yardım İşleri Müdürlüğü	
Açıklamalar :		
Ekonomik Kod		
01	Personel Giderleri	0,00
02	SGK Devlet Primi Giderleri	0,00
03	Mal ve Hizmet Alım Giderleri	2.600,00
04	Faiz Giderleri	0,00
05	Cari Transferler	0,00
06	Sermaye Giderleri	0,00
07	Sermaye Transferleri	0,00
08	Borç Verme	0,00
Toplam Bütçe Kaynak İhtiyacı		2.600,00
Bütçe Dışı Kaynak	Döner Sermaye	0,00
	Diğer Yurt İçi	0,00
	Yurt Dışı	0,00
Toplam Bütçe Dışı Kaynak İhtiyacı		0,00
Toplam Kaynak İhtiyacı		2.600,00

dare Adı	ATA EHRBELEDYEBAKANLIĞI	
Performans Hedefleri	VATANDAŞLARA HİZMET YATIRIMLARI İÇİN SOSYAL DESTEK PROGRAMLARI GELİTİRMELERİ VE UYGULAMAK	
Faaliyet Adı	İç Sınırları İçerisinde Kamet Eden, Sosyo-Ekonomik Açından Dezavantajlı Durumda Olan İlköğretim ve Ortaöğretim Öğrencilerine Eğitim Materyali, Kıyafet ve Nakdi Yardımlarda Bulunmak	
Sorumlu Harcama Birimi	Sosyal Yardım İşleri Müdürlüğü	
Açıklamalar :		
Ekonomik Kod		
01	Personel Giderleri	0,00
02	SGK Devlet Primi Giderleri	0,00
03	Mal ve Hizmet Alım Giderleri	0,00
04	Faiz Giderleri	0,00
05	Cari Transferler	0,00
06	Sermaye Giderleri	0,00
07	Sermaye Transferleri	0,00
08	Borç Verme	0,00
Toplam Bütçe Kaynak ihtiyacı		0,00
Bütçe Dışı Kaynak	Döner Sermaye	0,00
	Diğer Yurt içi	0,00
	Yurt Dışı	0,00
Toplam Bütçe Dışı Kaynak ihtiyacı		0,00
Toplam Kaynak ihtiyacı		0,00

dare Adı	ATAEHİR BELEDİYE BAŞKANLIĞI	
Performans Hedefleri	YATIRIM ALTYAPISI VE ÜSTYAPISI GELİTİRMEK	
Faaliyet Adı	Gecekondu Hak Sahiplerinin Tasfiye İşlemlerine Devam Edilmesi.	
Sorumlu Harcama Birimi	Emlak ve İstimlak Müdürlüğü	
Açıklamalar :		
Ekonomik Kod		
01	Personel Giderleri	0,00
02	SGK Devlet Primi Giderleri	0,00
03	Mal ve Hizmet Alım Giderleri	0,00
04	Faiz Giderleri	0,00
05	Cari Transferler	0,00
06	Sermaye Giderleri	0,00
07	Sermaye Transferleri	0,00
08	Borç Verme	0,00
Toplam Bütçe Kaynak İhtiyacı		0,00
Bütçe Dışı Kaynak	Döner Sermaye	0,00
	Diğer Yurt İçi	0,00
	Yurt Dışı	0,00
Toplam Bütçe Dışı Kaynak İhtiyacı		0,00
Toplam Kaynak İhtiyacı		0,00

dare Adı	ATAEH RBELED YEBA KANLI I	
Performans Hedefleri	YANABLRALTYAPI VE ÜSTYAPIYI GELİTİRMEK	
Faaliyet Adı	Kamu Kurum ve Kuruluşları Hizmet Binalarına Bakım ve Onarım İ	
Sorumlu Harcama Birimi	Fen İşleri Müdürlüğü	
Açıklamalar :		
Ekonomik Kod		
01	Personel Giderleri	0,00
02	SGK Devlet Primi Giderleri	0,00
03	Mal ve Hizmet Alım Giderleri	0,00
04	Faiz Giderleri	0,00
05	Cari Transferler	0,00
06	Sermaye Giderleri	2.300.000,00
07	Sermaye Transferleri	0,00
08	Borç Verme	0,00
Toplam Bütçe Kaynak İhtiyacı		2.300.000,00
Bütçe Dışı Kaynak	Döner Sermaye	0,00
	Diğer Yurt İçi	0,00
	Yurt Dışı	0,00
Toplam Bütçe Dışı Kaynak İhtiyacı		0,00
Toplam Kaynak İhtiyacı		2.300.000,00

dare Adı	ATAEH RBELED YEBA KANLI I	
Performans Hedefleri	YANABLRALTYAPI VE ÜSTYAPIYI GELİTİRMEK	
Faaliyet Adı	Yer/Alan/Bina Tahsisi ve Kiralanması	
Sorumlu Harcama Birimi	Emlak ve Stımlak Müdürlüü	
Açıklamalar :		
Ekonomik Kod		
01	Personel Giderleri	0,00
02	SGK Devlet Primi Giderleri	0,00
03	Mal ve Hizmet Alım Giderleri	7.481.000,00
04	Faiz Giderleri	0,00
05	Cari Transferler	0,00
06	Sermaye Giderleri	0,00
07	Sermaye Transferleri	0,00
08	Borç Verme	0,00
Toplam Bütçe Kaynak İhtiyacı		7.481.000,00
Bütçe Dıı Kaynak	Döner Sermaye	0,00
	Di er Yurt çı	0,00
	Yurt Dıı	0,00
Toplam Bütçe Dıı Kaynak İhtiyacı		0,00
Toplam Kaynak İhtiyacı		7.481.000,00

dare Adı	ATA EHRBELEDYEBAKANLIĞI	
Performans Hedefleri	YATIRIM ALTYAPISI VE ÜSTYAPISI GELİTİRMEK	
Faaliyet Adı	Muhtelif Sokaklarda Asfalt Kaplama Yapımı ile Bakım ve Onarımlar	
Sorumlu Harcama Birimi	Fen İşleri Müdürlüğü	
Açıklamalar :		
Ekonomik Kod		
01	Personel Giderleri	0,00
02	SGK Devlet Primi Giderleri	0,00
03	Mal ve Hizmet Alım Giderleri	0,00
04	Faiz Giderleri	0,00
05	Cari Transferler	0,00
06	Sermaye Giderleri	23.223.000,00
07	Sermaye Transferleri	0,00
08	Borç Verme	0,00
Toplam Bütçe Kaynak ihtiyacı		23.223.000,00
Bütçe Dışı Kaynak	Döner Sermaye	0,00
	Diğer Yurt içi	0,00
	Yurt Dışı	0,00
Toplam Bütçe Dışı Kaynak ihtiyacı		0,00
Toplam Kaynak ihtiyacı		23.223.000,00

dare Adı	ATAEH RBELED YEBA KANLI I	
Performans Hedefleri	YANABLRALTYAPI VE ÜSTYAPIYI GELİTİRMEK	
Faaliyet Adı	Muhtelif Mahallelerde Sokak Aydınlatmaları Yapımı	
Sorumlu Harcama Birimi	Fen İşleri Müdürlüğü	
Açıklamalar :		
Ekonomik Kod		
01	Personel Giderleri	0,00
02	SGK Devlet Primi Giderleri	0,00
03	Mal ve Hizmet Alım Giderleri	0,00
04	Faiz Giderleri	0,00
05	Cari Transferler	0,00
06	Sermaye Giderleri	1.500.000,00
07	Sermaye Transferleri	0,00
08	Borç Verme	0,00
Toplam Bütçe Kaynak İhtiyacı		1.500.000,00
Bütçe Dışı Kaynak	Döner Sermaye	0,00
	Diğer Yurt İçi	0,00
	Yurt Dışı	0,00
Toplam Bütçe Dışı Kaynak İhtiyacı		0,00
Toplam Kaynak İhtiyacı		1.500.000,00

dare Adı	ATAEHİR BELEDİYE BAŞKANLIĞI	
Performans Hedefleri	YATIRIM ALTYAPISI VE ÜSTYAPISI GELİTİRMEK	
Faaliyet Adı	Betonarme Sıradan Duvarı Yapımı	
Sorumlu Harcama Birimi	Fen İşleri Müdürlüğü	
Açıklamalar :		
Ekonomik Kod		
01	Personel Giderleri	0,00
02	SGK Devlet Primi Giderleri	0,00
03	Mal ve Hizmet Alım Giderleri	0,00
04	Faiz Giderleri	0,00
05	Cari Transferler	0,00
06	Sermaye Giderleri	800.000,00
07	Sermaye Transferleri	0,00
08	Borç Verme	0,00
Toplam Bütçe Kaynak İhtiyacı		800.000,00
Bütçe Dışı Kaynak	Döner Sermaye	0,00
	Diğer Yurt İçi	0,00
	Yurt Dışı	0,00
Toplam Bütçe Dışı Kaynak İhtiyacı		0,00
Toplam Kaynak İhtiyacı		800.000,00

dare Adı	ATA EHRBELEDYEBAKANLIĞI	
Performans Hedefleri	YATIRIM ALTYAPISI VE ÜSTYAPISI GELİTİRMEK	
Faaliyet Adı	Muhtelif Sokaklarda Bordür Tretuvar +Ta Kaplama Yapımı ile Bakım ve Onarımlar	
Sorumlu Harcama Birimi	Fen İşleri Müdürlüğü	
Açıklamalar :		
Ekonomik Kod		
01	Personel Giderleri	0,00
02	SGK Devlet Primi Giderleri	0,00
03	Mal ve Hizmet Alım Giderleri	0,00
04	Faiz Giderleri	0,00
05	Cari Transferler	0,00
06	Sermaye Giderleri	2.400.000,00
07	Sermaye Transferleri	0,00
08	Borç Verme	0,00
Toplam Bütçe Kaynak ihtiyacı		2.400.000,00
Bütçe Dışı Kaynak	Döner Sermaye	0,00
	Diğer Yurt içi	0,00
	Yurt Dışı	0,00
Toplam Bütçe Dışı Kaynak ihtiyacı		0,00
Toplam Kaynak ihtiyacı		2.400.000,00

dare Adı	ATA EHRBELEDYEBAKANLIĞI	
Performans Hedefleri	YATIRIM ALTYAPISI VE ÜSTYAPISI GELİTİRMEK	
Faaliyet Adı	Yatırım Kanalı Yapımı	
Sorumlu Harcama Birimi	Fen İşleri Müdürlüğü	
Açıklamalar :		
Ekonomik Kod		
01	Personel Giderleri	0,00
02	SGK Devlet Primi Giderleri	0,00
03	Mal ve Hizmet Alım Giderleri	0,00
04	Faiz Giderleri	0,00
05	Cari Transferler	0,00
06	Sermaye Giderleri	2.400.000,00
07	Sermaye Transferleri	0,00
08	Borç Verme	0,00
Toplam Bütçe Kaynak Htiyacı		2.400.000,00
Bütçe Dışı Kaynak	Döner Sermaye	0,00
	Diğer Yurt İçi	0,00
	Yurt Dışı	0,00
Toplam Bütçe Dışı Kaynak Htiyacı		0,00
Toplam Kaynak Htiyacı		2.400.000,00

dare Adı	ATAEHİR BELEDİYE BAŞKANLIĞI	
Performans Hedefleri	ÇEVRE DUYARLILIKINI DESTEKLEYEN PROGRAMLAR GELİTİRMEK VE UYGULAMAK	
Faaliyet Adı	Atık Toplamada Kullanılacak Yeraltı Konteynerlarının Temini ve Uygulanması	
Sorumlu Harcama Birimi	Temizlik İşleri Müdürlüğü	
Açıklamalar :		
Ekonomik Kod		
01	Personel Giderleri	0,00
02	SGK Devlet Primi Giderleri	0,00
03	Mal ve Hizmet Alım Giderleri	0,00
04	Faiz Giderleri	0,00
05	Cari Transferler	0,00
06	Sermaye Giderleri	1.221.000,00
07	Sermaye Transferleri	0,00
08	Borç Verme	0,00
Toplam Bütçe Kaynak İhtiyacı		1.221.000,00
Bütçe Dışı Kaynak	Döner Sermaye	0,00
	Diğer Yurt İçi	0,00
	Yurt Dışı	0,00
Toplam Bütçe Dışı Kaynak İhtiyacı		0,00
Toplam Kaynak İhtiyacı		1.221.000,00

dare Adı	ATAEHİR BELEDİYE BAŞKANLIĞI	
Performans Hedefleri	ÇEVRE DUYARLILIĞINI DESTEKLEYEN PROGRAMLAR GELİTİRMEK VE UYGULAMAK	
Faaliyet Adı	Görüntü Kirliliğini Denetimi Yapmak	
Sorumlu Harcama Birimi	Zabıta Müdürlüğü	
Açıklamalar :		
Ekonomik Kod		
01	Personel Giderleri	0,00
02	SGK Devlet Primi Giderleri	0,00
03	Mal ve Hizmet Alım Giderleri	0,00
04	Faiz Giderleri	0,00
05	Cari Transferler	0,00
06	Sermaye Giderleri	0,00
07	Sermaye Transferleri	0,00
08	Borç Verme	0,00
Toplam Bütçe Kaynak İhtiyacı		0,00
Bütçe Dışı Kaynak	Döner Sermaye	0,00
	Diğer Yurt İçi	0,00
	Yurt Dışı	0,00
Toplam Bütçe Dışı Kaynak İhtiyacı		0,00
Toplam Kaynak İhtiyacı		0,00

dare Adı	ATAEHİR BELEDİYE BAŞKANLIĞI	
Performans Hedefleri	ÇEVRE DUYARLILIĞINI DESTEKLEYEN PROGRAMLAR GELİTİRMEK VE UYGULAMAK	
Faaliyet Adı	Trafik Parkının Kurulması ve Etilimlerin Verilmesi	
Sorumlu Harcama Birimi	Ulaştırma Hizmetleri Müdürlüğü	
Açıklamalar :		
Ekonomik Kod		
01	Personel Giderleri	0,00
02	SGK Devlet Primi Giderleri	0,00
03	Mal ve Hizmet Alım Giderleri	0,00
04	Faiz Giderleri	0,00
05	Cari Transferler	0,00
06	Sermaye Giderleri	0,00
07	Sermaye Transferleri	0,00
08	Borç Verme	0,00
Toplam Bütçe Kaynak ihtiyacı		0,00
Bütçe Dışı Kaynak	Döner Sermaye	0,00
	Diğer Yurt içi	0,00
	Yurt Dışı	0,00
Toplam Bütçe Dışı Kaynak ihtiyacı		0,00
Toplam Kaynak ihtiyacı		0,00

dare Adı	ATAEHİR BELEDİYE BAŞKANLIĞI	
Performans Hedefleri	ÇEVRE DUYARLILIĞINI DESTEKLEYEN PROGRAMLAR GELİTİRMEK VE UYGULAMAK	
Faaliyet Adı	Atık Toplama Araçlarıyla/Süpürme/Yıkama Yoluyla Temizlik Hizmetinin Sağlanması	
Sorumlu Harcama Birimi	Temizlik İşleri Müdürlüğü	
Açıklamalar :		
Ekonomik Kod		
01	Personel Giderleri	0,00
02	SGK Devlet Primi Giderleri	0,00
03	Mal ve Hizmet Alım Giderleri	27.190.000,00
04	Faiz Giderleri	0,00
05	Cari Transferler	0,00
06	Sermaye Giderleri	11.170.000,00
07	Sermaye Transferleri	0,00
08	Borç Verme	0,00
Toplam Bütçe Kaynak Htiyacı		38.360.000,00
Bütçe Dışı Kaynak	Döner Sermaye	0,00
	Diğer Yurt İçi	0,00
	Yurt Dışı	0,00
Toplam Bütçe Dışı Kaynak Htiyacı		0,00
Toplam Kaynak Htiyacı		38.360.000,00

dare Adı	ATAEHİR BELEDİYE BAŞKANLIĞI	
Performans Hedefleri	ÇEVRE DUYARLILIĞINI DESTEKLEYEN PROGRAMLAR GELİTİRMEK VE UYGULAMAK	
Faaliyet Adı	Hayvan Sevgisini Artılamaya Yönelik Projenin Geliştirilmesi ve Uygulanması	
Sorumlu Harcama Birimi	Veteriner İşleri Müdürlüğü	
Açıklamalar :		
Ekonomik Kod		
01	Personel Giderleri	0,00
02	SGK Devlet Primi Giderleri	0,00
03	Mal ve Hizmet Alım Giderleri	30.000,00
04	Faiz Giderleri	0,00
05	Cari Transferler	0,00
06	Sermaye Giderleri	0,00
07	Sermaye Transferleri	0,00
08	Borç Verme	0,00
Toplam Bütçe Kaynak ihtiyacı		30.000,00
Bütçe Dışı Kaynak	Döner Sermaye	0,00
	Diğer Yurt içi	0,00
	Yurt Dışı	0,00
Toplam Bütçe Dışı Kaynak ihtiyacı		0,00
Toplam Kaynak ihtiyacı		30.000,00

dare Adı	ATA EHRBELEDYEBAKANLIĞI	
Performans Hedefleri	ÇEVRE DUYARLILIĞINI DESTEKLEYEN PROGRAMLAR GELİTİRMEK VE UYGULAMAK	
Faaliyet Adı	Kurbanlık ve Adaklık Hayvanlar Rehberi ,Kent Zararlılarıyla Mücadele ,Sahipli ve Sokak Hayvanları Konularında Halkı Bilinçlendirici Kitapçık Dağıtmak	
Sorumlu Harcama Birimi	Veteriner İleri Müdürlüğü	
Açıklamalar :		
Ekonomik Kod		
01	Personel Giderleri	0,00
02	SGK Devlet Primi Giderleri	0,00
03	Mal ve Hizmet Alım Giderleri	0,00
04	Faiz Giderleri	0,00
05	Cari Transferler	0,00
06	Sermaye Giderleri	0,00
07	Sermaye Transferleri	0,00
08	Borç Verme	0,00
Toplam Bütçe Kaynak İhtiyacı		0,00
Bütçe Dışı Kaynak	Döner Sermaye	0,00
	Diğer Yurt İçi	0,00
	Yurt Dışı	0,00
Toplam Bütçe Dışı Kaynak İhtiyacı		0,00
Toplam Kaynak İhtiyacı		0,00

dare Adı	ATAEHİR BELEDİYESİ BAĞKANLIĞI	
Performans Hedefleri	ÇEVRE DUYARLILIĞINI DESTEKLEYEN PROGRAMLAR GELİTİRMEK VE UYGULAMAK	
Faaliyet Adı	5199 sayılı Yasa Kapsamında Yerel Hayvan Koruma Görevlisi ve Hayvan Sahipleri için Eğitim Düzenlenmesi. İlgili Alanlarda Çalışan Kişilere Temel Gıda Sağlığı ve Hijyen Eğitimi Düzenlenmesi, Ev Hanımlarına Yönelik Gıda Sağlığı Eğitimi Verilmesi.	
Sorumlu Harcama Birimi	Veteriner İşleri Müdürlüğü	
Açıklamalar :		
Ekonomik Kod		
01	Personel Giderleri	0,00
02	SGK Devlet Primi Giderleri	0,00
03	Mal ve Hizmet Alım Giderleri	35.000,00
04	Faiz Giderleri	0,00
05	Cari Transferler	0,00
06	Sermaye Giderleri	0,00
07	Sermaye Transferleri	0,00
08	Borç Verme	0,00
Toplam Bütçe Kaynak ihtiyacı		35.000,00
Bütçe Dışı Kaynak	Döner Sermaye	0,00
	Diğer Yurt içi	0,00
	Yurt Dışı	0,00
Toplam Bütçe Dışı Kaynak ihtiyacı		0,00
Toplam Kaynak ihtiyacı		35.000,00

dare Adı	ATAEHİR BELEDİYE BAŞKANLIĞI	
Performans Hedefleri	ÇEVRE DUYARLILIKINI DESTEKLEYEN PROGRAMLAR GELİTİRMEK VE UYGULAMAK	
Faaliyet Adı	Çevre Haftası Kapsamında Yarın ve Etkinliklerin Gerçekleştirilmesi	
Sorumlu Harcama Birimi	Çevre Koruma ve Kontrol Müdürlüğü	
Açıklamalar :		
Ekonomik Kod		
01	Personel Giderleri	0,00
02	SGK Devlet Primi Giderleri	0,00
03	Mal ve Hizmet Alım Giderleri	300.000,00
04	Faiz Giderleri	0,00
05	Cari Transferler	0,00
06	Sermaye Giderleri	0,00
07	Sermaye Transferleri	0,00
08	Borç Verme	0,00
Toplam Bütçe Kaynak ihtiyacı		300.000,00
Bütçe Dışı Kaynak	Döner Sermaye	0,00
	Diğer Yurt içi	0,00
	Yurt Dışı	0,00
Toplam Bütçe Dışı Kaynak ihtiyacı		0,00
Toplam Kaynak ihtiyacı		300.000,00

dare Adı	ATAEHİR BELEDİYE BAŞKANLIĞI	
Performans Hedefleri	ÇEVRE DUYARLILIKINI DESTEKLEYEN PROGRAMLAR GELİTİRMEK VE UYGULAMAK	
Faaliyet Adı	Geri Dönüşüm Konulu Kampanya ve Proje Etkinliklerinin Düzenlenmesi	
Sorumlu Harcama Birimi	Çevre Koruma ve Kontrol Müdürlüğü	
Açıklamalar :		
Ekonomik Kod		
01	Personel Giderleri	0,00
02	SGK Devlet Primi Giderleri	0,00
03	Mal ve Hizmet Alım Giderleri	150.000,00
04	Faiz Giderleri	0,00
05	Cari Transferler	0,00
06	Sermaye Giderleri	100.000,00
07	Sermaye Transferleri	0,00
08	Borç Verme	0,00
Toplam Bütçe Kaynak ihtiyacı		250.000,00
Bütçe Dışı Kaynak	Döner Sermaye	0,00
	Diğer Yurt içi	0,00
	Yurt Dışı	0,00
Toplam Bütçe Dışı Kaynak ihtiyacı		0,00
Toplam Kaynak ihtiyacı		250.000,00

dare Adı	ATAEHİR BELEDİYE BAŞKANLIĞI	
Performans Hedefleri	ÇEVRE DUYARLILIKINI DESTEKLEYEN PROGRAMLAR GELİTİRMEK VE UYGULAMAK	
Faaliyet Adı	Hava Kalitesinin İzlenmesi ve Modellemesi Konularında Çalışmaların Yapılması	
Sorumlu Harcama Birimi	Çevre Koruma ve Kontrol Müdürlüğü	
Açıklamalar :		
Ekonomik Kod		
01	Personel Giderleri	0,00
02	SGK Devlet Primi Giderleri	0,00
03	Mal ve Hizmet Alım Giderleri	330.000,00
04	Faiz Giderleri	0,00
05	Cari Transferler	0,00
06	Sermaye Giderleri	136.400,00
07	Sermaye Transferleri	0,00
08	Borç Verme	0,00
Toplam Bütçe Kaynak İhtiyacı		466.400,00
Bütçe Dışı Kaynak	Döner Sermaye	0,00
	Diğer Yurt İçi	0,00
	Yurt Dışı	0,00
Toplam Bütçe Dışı Kaynak İhtiyacı		0,00
Toplam Kaynak İhtiyacı		466.400,00

dare Adı	ATAEHİR BELEDİYE BAŞKANLIĞI	
Performans Hedefleri	ÇEVRE DUYARLILIKINI DESTEKLEYEN PROGRAMLAR GELİTİRMEK VE UYGULAMAK	
Faaliyet Adı	Enerji Verimliliği, İklim Değişikliği, Çevre Kirliliği ve Atık Yönetimi Konularında Bilinçlendirme Etkinliklerinin Verilmesi	
Sorumlu Harcama Birimi	Çevre Koruma ve Kontrol Müdürlüğü	
Açıklamalar :		
Ekonomik Kod		
01	Personel Giderleri	0,00
02	SGK Devlet Primi Giderleri	0,00
03	Mal ve Hizmet Alım Giderleri	350.000,00
04	Faiz Giderleri	0,00
05	Cari Transferler	0,00
06	Sermaye Giderleri	0,00
07	Sermaye Transferleri	0,00
08	Borç Verme	0,00
Toplam Bütçe Kaynak ihtiyacı		350.000,00
Bütçe Dışı Kaynak	Döner Sermaye	0,00
	Diğer Yurt içi	0,00
	Yurt Dışı	0,00
Toplam Bütçe Dışı Kaynak ihtiyacı		0,00
Toplam Kaynak ihtiyacı		350.000,00

dare Adı	ATAEHİR BELEDİYE BAŞKANLIĞI	
Performans Hedefleri	ÇEVRE DUYARLILIKINI DESTEKLEYEN PROGRAMLAR GELİTİRMEK VE UYGULAMAK	
Faaliyet Adı	BBİlan,Reklam ve Tanıtım Yönetmeliğide Ortaklıktasarruflarında Bilinçlendirme Yapılması	
Sorumlu Harcama Birimi	Çevre Koruma ve Kontrol Müdürlüğü	
Açıklamalar :		
Ekonomik Kod		
01	Personel Giderleri	0,00
02	SGK Devlet Primi Giderleri	0,00
03	Mal ve Hizmet Alım Giderleri	0,00
04	Faiz Giderleri	0,00
05	Cari Transferler	0,00
06	Sermaye Giderleri	0,00
07	Sermaye Transferleri	0,00
08	Borç Verme	0,00
Toplam Bütçe Kaynak ihtiyacı		0,00
Bütçe Dışı Kaynak	Döner Sermaye	0,00
	Diğer Yurt içi	0,00
	Yurt Dışı	0,00
Toplam Bütçe Dışı Kaynak ihtiyacı		0,00
Toplam Kaynak ihtiyacı		0,00

İDARE PERFORMANS TABLOSU

**ATAŞEHİR BELEDİYESİ BAĞLI İZMİR
DARE PERFORMANS TABLOSU**

Dare Adı		Tüm Müdürlükler						
Performans Hedefleri	Faaliyet		BÜTÇE Ç		BÜTÇE DIŞI		TOPLAM	
			TL	PAY (%)	TL	PAY (%)	TL	PAY (%)
A4SA5SH03PH03	F02	Hayvan Sevgisini Artırmaya Yönelik Projenin Geliştirilmesi ve Uygulanması	30.000,00	0,01	0,00		30.000,00	0,01
A3SA2SH02PH02	F07	İçimizde Spor Kültürünün Geliştirilmesi ve Yaygınlaşmasını Sağlamak	2.050.000,00	0,64	0,00		2.050.000,00	0,64
A3SA2SH01PH01	F06	Kültürel Alan Yapımı	1.495.000,00	0,47	0,00		1.495.000,00	0,47
A3SA2SH01PH01	F05	Sanat Eseri Yapımı	120.000,00	0,04	0,00		120.000,00	0,04
A3SA2SH01PH01	F02	İçimizdeki Eğitim Kurumları, Üniversiteler ve SKT'lar ile Ortak Projelerin Geliştirilmesi	250.000,00	0,08	0,00		250.000,00	0,08
A1SA5SH03PH03	F26	Enerji Verimliliği, İklim Değişikliği, Çevre Kirliliği ve Atık Yönetimi Konularında Bilinçlendirme	350.000,00	0,11	0,00		350.000,00	0,11
A6SA3SH01PH01	F07	İçme Sularının Temini ve Taleplerinin Değerlendirilmesi	0,00	0,00	0,00		0,00	0,00
A5SA1SH02PH02	F06	Ataevleri Sosyal Hizmet Merkezlerinde Belirli Günlerde Sosyo-Kültürel Etkinlikler (Sinema,	40.000,00	0,01	0,00		40.000,00	0,01
A6SA5SH08PH08	F01	Yapıların Ruhsat ve Eklerine Uygun Yapılmasını Sağlanması ve Yapı Kullanma İzin Belgesi Verilmesi	0,00	0,00	0,00		0,00	0,00
A4SA6SH01PH01	F20	Kurbanlık Hayvanların Sağlık Belgelerinin Kontrol Edilmesi	0,00	0,00	0,00		0,00	0,00
A6SA3SH01PH01	F03	Ruhsatsız Yerlerinin Ruhsatlandırılması	0,00	0,00	0,00		0,00	0,00
A6SA3SH01PH01	F04	Ruhsatlı Yerlerinin Denetlenmesi	0,00	0,00	0,00		0,00	0,00
A5SA1SH02PH02	F14	Eyalet Almak	1.385.000,00	0,43	0,00		1.385.000,00	0,43
A5SA1SH02PH02	F10	Bebek Bezi Almak	349.000,00	0,11	0,00		349.000,00	0,11
A5SA1SH02PH02	F23	Yiyecek Yardımı Yapmak	6.009.100,00	1,85	0,00		6.009.100,00	1,85
A5SA1SH02PH02	F22	İçecek Yardımı Yapmak (Su, Ayran, Meyve Suyu, Süt)	1.125.000,00	0,35	0,00		1.125.000,00	0,35
A1SA5SH01PH01	F01	Hizmet Araç Taleplerinin Karşılanması	21.296.240,00	6,26	0,00		21.296.240,00	6,26

dare Adı		Tüm Müdürlükler						
Performans Hedefleri	Faaliyet		BÜTÇE Ç		BÜTÇE DI I		TOPLAM	
			TL	PAY (%)	TL	PAY (%)	TL	PAY (%)
A1SA5SH06PH06	F01	Bahçe Malzeme Temini	231.500,00	0,07	0,00		231.500,00	0,07
A2SA4SH05PH05	F01	Müdürlük Sorumluluk Alanındaki Taleplerin Kar ılanması	0,00	0,00	0,00		0,00	0,00
A4SA6SH01PH01	F18	Yeni Hayat Gençlik Merkezinde Ba ımlılıkla Mücadelede Önleme/Koruma ve Rehabilitasyon	0,00	0,00	0,00		0,00	0,00
A7SA1SH01PH01	F05	Basın Yayın Halkla li kiler Müdürlü ü Personelinin ıret Dili E itimi Almasını Sa lamak;Görme	0,00	0,00	0,00		0,00	0,00
A2SA5SH04PH04	F09	Yeni Çamlıca ,Mevlana ve Mimar Sinan Mahallesi'ndeki Riskli Yapı Sto unun Yenilenmesine Yönelik	0,00	0,00	0,00		0,00	0,00
A1SA5SH03PH03	F25	Hava Kalitesinin zlenmesi ve Modellemesi Konularında Çalı malar Yapılması	466.400,00	0,15	0,00		466.400,00	0,15
A5SA1SH02PH02	F02	Sosyo-Kültürel ve E itim Faaliyetleri Sunmak / Yeni Ataevi Açmak	0,00	0,00	0,00		0,00	0,00
A5SA1SH02PH02	F16	65 Ya Üzeri Ki i ve Engelliler için Kahvaltı,Gezi,Evlerde Ziyaret vb. Organizasyonlar Yapmak	453.500,00	0,14	0,00		453.500,00	0,14
A6SA5SH04PH04	F01	Teknik Ekiple Sahada n ai Faaliyet Kontrollerini Düzenli Olarak Yaptırmak ve Kaçak Yapıla mayı	3.000.000,00	0,93	0,00		3.000.000,00	0,93
A7SA4SH01PH01	F02	Kurum ç i ve Kurum Dı ı E itim Çalı maları	0,00	0,00	0,00		0,00	0,00
A7SA4SH05PH05	F08	Mevcut Yazılımların Bakımı ve Sürüm Yükseltimi	2.628.020,00	0,82	0,00		2.628.020,00	0,82
A7SA4SH02PH02	F02	Mobil Belediyecilik Uygulamalarının Alımı/Yaygınla tırılması	0,00	0,00	0,00		0,00	0,00
A7SA4SH05PH05	F02	ISO 27001 Bilgi Güvenli i Yönetim Sistemi Sertifikasının Süreklili inin Sa lanması	0,00	0,00	0,00		0,00	0,00
A6SA3SH01PH01	F02	Ruhsatsız yeri Portföyünün Olu turulması Projesi	0,00	0,00	0,00		0,00	0,00
A7SA4SH03PH03	F05	Dönemsel Karne Toplantılarının Gerçekle tirilmesi ve Raporlanması	0,00	0,00	0,00		0,00	0,00
A4SA5SH03PH03	F03	Kurbanlık ve Adaklık Hayvanlar Rehberi ,Kent Zararlılarıyla Mücadele ,Sahipli ve Sokak Hayvanları	0,00	0,00	0,00		0,00	0,00
A4SA6SH01PH01	F34	Sahipsiz Hayvanların Kısırla tırılması,Hasta ve Yaralıların Tedavisi,A ı, ıretleme,Operasyon,	1.253.000,00	0,39	0,00		1.253.000,00	0,39
A1SA5SH06PH06	F03	Parkların Bakımı	290.000,00	0,09	0,00		290.000,00	0,09
A4SA6SH01PH01	F19	Yeni Hayat Gençlik Merkezinde Ba ımlılıkla Mücadelede Önleme/Koruma ve Rehabilitasyon	0,00	0,00	0,00		0,00	0,00
A1SA5SH06PH06	F10	Ye il Alan Projelerinin Gerçekle tirilmesi	1.000.000,00	0,31	0,00		1.000.000,00	0,31

dare Adı		Tüm Müdürlükler						
Performans Hedefleri	Faaliyet		BÜTÇE Ç		BÜTÇE DI I		TOPLAM	
			TL	PAY (%)	TL	PAY (%)	TL	PAY (%)
A4SA6SH01PH01	F03	Evde Sa lık ve Sosyal Destek Hizmetinin Verilmesi	0,00	0,00	0,00		0,00	0,00
A7SA1SH01PH01	F07	nternet Reklamlarının Verilmesi ve Sosyal Medya Kampanyalarının Düzenlenmesi	800.000,00	0,25	0,00		800.000,00	0,25
A7SA2SH02PH02	F01	Ata ehir'de Vatanda larımızın Kayna masını Sa lamak Amacı ile Aktiveteler Düzenlenmek	200.000,00	0,06	0,00		200.000,00	0,06
A2SA5SH05PH05	F12	Ya mursuyu Kanalı Yapımı	2.400.000,00	0,75	0,00		2.400.000,00	0,75
A2SA2SH01PH01	F02	Ata ehir Kültür Merkezinin Yapımı	0,00	0,00	0,00		0,00	0,00
A3SA2SH02PH02	F06	Kültür Kenti Kimli inin Olu masını Sa lamak Amacıyla Sanatsal,Kültürel ve Sosyal Etkinliklerin	8.092.000,00	2,47	0,00		8.092.000,00	2,47
A6SA3SH01PH01	F06	"Kontrol Terazisi" Uygulaması	1.000,00	0,00	0,00		1.000,00	0,00
A5SA1SH02PH02	F04	Aile ç i leti im,Çocuk Geli imi,Kadın E itim Seminerleri Hizmeti Almak	20.000,00	0,01	0,00		20.000,00	0,01
A5SA1SH02PH02	F01	Sosyal Hizmet Merkezlerindeki Kurslara Katılan Kadınların El Eme i Ürünlerini Satıp Gelir Temin	473.000,00	0,15	0,00		473.000,00	0,15
A5SA1SH02PH02	F11	Kıyafet,Hijyenik Malzeme,Çocuk Bezi Almak	151.240,00	0,05	0,00		151.240,00	0,05
A5SA1SH02PH02	F03	Kadınların Sosyo-Ekonomik Hayata Katılımını Desteklemek için Mesleki E itim Kursları ve Hobi Kursları	80.000,00	0,03	0,00		80.000,00	0,03
A5SA1SH02PH02	F08	3 Aylık Anne-Çocuk Dergisi Yayımlamak	0,00	0,00	0,00		0,00	0,00
A5SA1SH02PH02	F19	Ata ehir İç e Sınırlarında Ya ayan Ya lı ve Engelli Bireyler için Evde Kuaförlül Hizmeti Sunmak ve Hizmet	27.000,00	0,01	0,00		27.000,00	0,01
A5SA1SH02PH02	F13	Kadınların Okul Ça ındaki Çocuklarına E itim Deste i Sa lamak	17.750,00	0,01	0,00		17.750,00	0,01
A1SA5SH03PH03	F27	BB lan,Reklam ve Tanıtım Yönetmeli i Do rultusunda Bilinçlendirme Yapılması	0,00	0,00	0,00		0,00	0,00
A1SA5SH07PH07	F14	HORECA Kapsamında Cam Ambalaj Atıklarının Yönetime li kin Denetim ve zleme Faaliyetleri Yapılması	0,00	0,00	0,00		0,00	0,00
A1SA5SH07PH07	F11	Gürültü ikayetlerinin De erlendirilmesi ve Gürültü Kirlili ini Azaltmaya Yönelik	0,00	0,00	0,00		0,00	0,00
A7SA4SH02PH02	F04	E- mza ve Mobil mza Uygulamalarının Alımı/Yaygınla tırılması	27.980,00	0,01	0,00		27.980,00	0,01
A7SA4SH05PH05	F06	Bilgi Teknolojilerine Ait Cihazların Sarf Malzemelerinin Satın Alınması	985.000,00	0,31	0,00		985.000,00	0,31
A7SA4SH04PH05	F02	Sistem Ürünlerinin Periyodik Bakımı	1.844.000,00	0,57	0,00		1.844.000,00	0,57

dare Adı		Tüm Müdürlükler						
Performans Hedefleri	Faaliyet		BÜTÇE Ç		BÜTÇE DI I		TOPLAM	
			TL	PAY (%)	TL	PAY (%)	TL	PAY (%)
A7SA4SH05PH05	F01	Kurum Müdürlüklerinin Yazılım/Donanım Taleplerinin Kar ılanması	2.467.000,00	0,77	0,00		2.467.000,00	0,77
A7SA4SH01PH01	F02	Bili im Yetkinliklerini Artırmaya Yönelik Danı manlık ve E itim Hizmet Alımı ve Katılım	25.000,00	0,01	0,00		25.000,00	0,01
A7SA4SH02PH02	F06	Elektronik Belge ve Ar iv Yönetiminin Alımı/Yaygınla tırılması	0,00	0,00	0,00		0,00	0,00
A6SA3SH01PH01	F01	Ruhsatlı yeri Portföyünün Olu turulması Projesi	0,00	0,00	0,00		0,00	0,00
A5SA1SH02PH02	F01	Muhtarlara Aylık Toplantı Yapımı	36.000,00	0,01	0,00		36.000,00	0,01
A2SA4SH05PH05	F03	Müdürlük Sorumluluk Alanındaki Taleplerin Kar ılanması	0,00	0,00	0,00		0,00	0,00
A4SA6SH01PH01	F24	Sahipli Hayvanlar ile İlgili Talep ve İkiyetlerin De erlendirilmesi	0,00	0,00	0,00		0,00	0,00
A2SA5SH04PH04	F08	Kentsel Dönü üm için Proje Hazırlanması	100.000,00	0,03	0,00		100.000,00	0,03
A5SA1SH02PH02	F13	E itim Materyali Almak	578.000,00	0,18	0,00		578.000,00	0,18
A5SA1SH02PH02	F26	İçe Sınırları çerisinde kamet Eden,Sosyo-Ekonomik Açıdan Dezavantajlı Durumda Olan	0,00	0,00	0,00		0,00	0,00
A2SA5SH02PH02	F05	Ça da ehircilik Gereklere Uygun Tasarım Projeleri Hazırlamak	100.000,00	0,03	0,00		100.000,00	0,03
A4SA6SH01PH01	F05	Gündüz Bakımevi Hizmetinin Verilmesi	319.000,00	0,10	0,00		319.000,00	0,10
A1SA5SH06PH06	F06	Peyzaj Düzenlemelerinin Yapılması	1.360.000,00	0,42	0,00		1.360.000,00	0,42
A6SA3SH01PH01	F05	Asansör,Yürüyen Merdiven ve Yürüyen Bantların Periyodik Kontrolleri ve Gerekli Yaptırımların	0,00	0,00	0,00		0,00	0,00
A7SA5SH03PH03	F01	Atık Toplamada Kullanılacak Yeraltı Konteynerlerinin Temini ve Uygulanması	1.221.000,00	0,38	0,00		1.221.000,00	0,38
A4SA6SH01PH01	F07	Yatalak Hastalara Hasta Nakil Hizmetinin Sunulması	1.200,00	0,00	0,00		1.200,00	0,00
A2SA5SH04PH04	F06	Arama-Kurtarma Konteynerleri	100.000,00	0,03	0,00		100.000,00	0,03
A7SA1SH01PH01	F02	leti im Noktalarını Ço altmak ve leti im Kanallarını Geni leterek Halkla İli kiler Hizmeti Vermek	0,00	0,00	0,00		0,00	0,00
A7SA1SH01PH01	F06	İçemizde Bir Caddeyi Trafi e Kapatır ya da Açarken; n a Etti imiz Park vb. Hizmet Alanlarının	0,00	0,00	0,00		0,00	0,00
A6SA3SH01PH01	F10	Altyapı Unsurlarının (Mobil Tuvalet,vb.) Konumlandırılması	255.000,00	0,08	0,00		255.000,00	0,08

dare Adı		Tüm Müdürlükler						
Performans Hedefleri	Faaliyet		BÜTÇE Ç		BÜTÇE DI I		TOPLAM	
			TL	PAY (%)	TL	PAY (%)	TL	PAY (%)
A6SA5SH03PH03	F01	Görüntü Kirlili i Denetimi Yapmak	0,00	0,00	0,00		0,00	0,00
A6SA4SH01PH01	F01	Spor Faaliyetinde Bulunmak	59.000,00	0,02	0,00		59.000,00	0,02
A1SA5SH07PH07	F01	Geri Dönü üm Ekipman Temini	225.000,00	0,07	0,00		225.000,00	0,07
A1SA5SH07PH07	F10	Hava Kirlili i ve Koku ikayetlerinin De erlendirilmesine Yönelik Denetimlerin Gerçekle tirilmesi	0,00	0,00	0,00		0,00	0,00
A7SA4SH01PH01	F03	Hedef Odaklı Bütçe Geli im Toplantılarının Gerçekle tirilmesi	133.000,00	0,04	0,00		133.000,00	0,04
A4SA6SH01PH01	F31	Sahipsiz Hayvanların Su ihtiyacını Kar ılamak Amacıyla Otomatik Su stasyonları Kurulması	61.000,00	0,02	0,00		61.000,00	0,02
A4SA6SH01PH01	F20	İçerimizde Bulunan Kamu Kurulu larının Dezenfeksiyonu ile Vektör (Sivrisinek,Kene,Pire,Fare,	1.179.500,00	0,37	0,00		1.179.500,00	0,37
A5SA1SH02PH02	F25	Gıda ve Endüstriyel Ürünlerin Analiz Hizmetini Almak	2.600,00	0,00	0,00		2.600,00	0,00
A5SA1SH02PH02	F17	Anne-Bebek Çantası Da ıtımı Yapmak	206.500,00	0,06	0,00		206.500,00	0,06
A5SA1SH02PH02	F11	Hasta Bezi Almak	141.500,00	0,04	0,00		141.500,00	0,04
A5SA1SH02PH02	F21	Tedavi ve Sa lık Malzemesi Alımı Yapmak	20.000,00	0,01	0,00		20.000,00	0,01
A1SA5SH06PH06	F08	Parkların Yeniden Projelendirilmesi ve Uygulamalarının Tamamlanması	4.000.000,00	1,24	0,00		4.000.000,00	1,24
A1SA5SH06PH06	F07	Peyzaj Düzenlemesine Yönelik Çiçek Alımı	600.000,00	0,19	0,00		600.000,00	0,19
A1SA5SH01PH01	F02	Hizmet Araçların Temini	0,00	0,00	0,00		0,00	0,00
A2SA5SH02PH02	F05	02.Yeni Çamlıca,Mevlana ve Mimar Sinan Mahallesi'ndeki Mülkiyet Sorunun Çözümlemesi	512.000,00	0,16	0,00		512.000,00	0,16
A2SA5SH02PH02	F01	mar Planının Üretilmesi	125.000,00	0,04	0,00		125.000,00	0,04
A7SA5SH06PH06	F03	Temizlik Hizmetlerinin Verilmesi ve Sonuçlarının Ölçümlemesi	0,00	0,00	0,00		0,00	0,00
A7SA5SH06PH06	F02	Trafo Binası Uygulaması	300.000,00	0,09	0,00		300.000,00	0,09
A7SA1SH01PH01	F08	Bro ür,El Kitapçı ı,Bilboard,Afi ,Pankart,Görm e Engelli Vatanda lar için Kabartma	3.800.000,00	1,18	0,00		3.800.000,00	1,18
A7SA1SH01PH01	F10	Ba kan Ata ehir'i Dinliyor Projesi Kapsamında Belediye Çalı malarının Kamuoyundaki Etkilerini Ölçmek ,	950.000,00	0,30	0,00		950.000,00	0,30

dare Adı		Tüm Müdürlükler						
Performans Hedefleri	Faaliyet		BÜTÇE Ç		BÜTÇE DI I		TOPLAM	
			TL	PAY (%)	TL	PAY (%)	TL	PAY (%)
A2SA5SH05PH05	F03	Muhtelif Sokaklarda Asfalt Kaplama Yapımı ile Bakım ve Onarımlar	23.223.000,00	6,79	0,00		23.223.000,00	6,79
A2SA5SH05PH05	F07	Muhtelif Sokaklarda Bordür Tretuvar +Ta Kaplama Yapımı ile Bakım ve Onarımlar	2.400.000,00	0,75	0,00		2.400.000,00	0,75
A2SA2SH01PH01	F01	Atapark'ın Yapımı	0,00	0,00	0,00		0,00	0,00
A1SA5SH07PH01	F15	Geri Dönü ebilen Atıklarının (Ambalaj Atıkları,Bitkisel Atık Ya lar,Cam Ambalaj Atıkları,	10.000,00	0,00	0,00		10.000,00	0,00
A1SA5SH03PH03	F08	Çevre Haftası Kapsamında Yarı ma ve Etkinliklerin Gerçekle tirilmesi	300.000,00	0,09	0,00		300.000,00	0,09
A5SA1SH02PH02	F07	stanbul Kalkınma Ajansı Hibe ve Fon Programlarından Faydalanmak çin Proje Yazılımı Konusunda	0,00	0,00	0,00		0,00	0,00
A1SA5SH07PH07	F09	Hafriyat Topra ı ve n aat /Yıkıntı Atıkları Ta ıma Kabul Belgesi Düzenlenmesi	0,00	0,00	0,00		0,00	0,00
A1SA5SH03PH03	F11	Geri Dönü üm Konulu Kampanya ve Proje Etkinliklerinin Düzenlenmesi	250.000,00	0,08	0,00		250.000,00	0,08
A7SA4SH01PH01	F01	Kurum ç i ve Kurum Dı ı E itim Çalı maları	250.000,00	0,08	0,00		250.000,00	0,08
A2SA5SH05PH05	F01	Gecekondu Hak Sahiplerinin Tasfiye lemlerine Devam Edilmesi.	0,00	0,00	0,00		0,00	0,00
A1SA5SH07PH07	F13	Çevre Kirlili inin Önlenmesi ve yile tirilmesine Yönelik Denetim ve zleme Faaliyetleri Yapılması	20.000,00	0,01	0,00		20.000,00	0,01
A7SA4SH01PH01	F02	Çeyrek Dönemlerde Müdürlük Bazlı Bütçe Raporlarının Hazırlanması ve leti iinin Kurulması	0,00	0,00	0,00		0,00	0,00
A7SA4SH03PH03	F03	ç Kontrol Sisteminin Kurum Rehberi Do rultusunda Güncellenmesi	0,00	0,00	0,00		0,00	0,00
A7SA4SH03PH03	F02	ç Kontrol Sistemi E itimlerinin Verilmesi	0,00	0,00	0,00		0,00	0,00
A1SA5SH01PH01	F03	Hizmet Araçların Yakıt Temini	8.577.500,00	2,62	0,00		8.577.500,00	2,62
A4SA6SH01PH01	F22	Sahipsiz Hayvanlar için Yuvaların Kurulması	60.000,00	0,02	0,00		60.000,00	0,02
A2SA5SH02PH02	F03	MAKS Projesi Entegrasyonun Gerçekle mesi	0,00	0,00	0,00		0,00	0,00
A2SA5SH02PH02	F02	MAKS Projesi Entegrasyonu Ön Hazırlıklarının Gerçekle tirilmesi	40.000,00	0,01	0,00		40.000,00	0,01
A7SA5SH06PH06	F01	Bordürlerin Boyanması	1.900.000,00	0,59	0,00		1.900.000,00	0,59
A7SA5SH03PH03	F02	Atık Toplama Araçlarıyla/Süpürme/Yıkama Yoluyla Temizlik Hizmetinin Sa lanması	38.360.000,00	10,74	0,00		38.360.000,00	10,74

dare Adı		Tüm Müdürlükler						
Performans Hedefleri	Faaliyet		BÜTÇE Ç		BÜTÇE DI I		TOPLAM	
			TL	PAY (%)	TL	PAY (%)	TL	PAY (%)
A4SA6SH01PH01	F10	Psikolojik Destek Verilmesi	0,00	0,00	0,00		0,00	0,00
A4SA6SH01PH01	F02	Evde Sağlık ve Sosyal Destek Hizmetinin Verilmesi	4.443.000,00	1,37	0,00		4.443.000,00	1,37
A4SA6SH01PH01	F13	İhtiyaç Sahibi Oldu u Tespit Edilen Ailelerin Çocuklarının Sünnet Edilmesi	177.000,00	0,06	0,00		177.000,00	0,06
A4SA6SH01PH01	F12	Sıhhi,Garısıhhi,Umuma Açık istirahat ve E lence Yerlerinin Denetlenmesi	0,00	0,00	0,00		0,00	0,00
A7SA4SH06PH06	F03	Ata ehir İçesinde kamet Eden, siz Genç Nüfusa Yönelik , stihdam Merkezi Bünyesinde Mesleki ve	20.000,00	0,01	0,00		20.000,00	0,01
A2SA5SH05PH05	F04	Muhtelif Mahallelerde Sokak Aydınlatmaları Yapımı	1.500.000,00	0,47	0,00		1.500.000,00	0,47
A7SA1SH01PH01	F02	"Sorun De il,Çözüm Üretiyoruz" Sloganyla Yola Çıkararak Zabıta Çözüm Ekibi Olu turmak	0,00	0,00	0,00		0,00	0,00
A5SA1SH02PH02	F12	Özel Günlerde Moral ve Motivasyon Etkinlikleri Organize Etmek	350.000,00	0,11	0,00		350.000,00	0,11
A5SA1SH02PH02	F15	Kadınların Rehabilitasyonu için El Sanatları ve Hobi Kursları Düzenlemek ve Malzeme Temin	3.500,00	0,00	0,00		3.500,00	0,00
A5SA1SH02PH02	F05	Ataevlerinde Ortaö retim Ö rencilerine Ders Deste i Sa lamak.Ders Deste i	252.000,00	0,08	0,00		252.000,00	0,08
A1SA5SH07PH07	F12	BB Reklam, lan ve Tanıtım Yönetmeli i Do rultusunda lan Reklam Tanıtım Elemanları	0,00	0,00	0,00		0,00	0,00
A2SA5SH08PH10	F01	Kamula tırma.	10.000.000,00	3,04	0,00		10.000.000,00	3,04
A4SA5SH03PH03	F04	5199 sayılı Yasa Kapsamında Yerel Hayvan Koruma Görevlisi ve Hayvan Sahipleri için E itim	35.000,00	0,01	0,00		35.000,00	0,01
A5SA1SH02PH02	F06	Özel Engelli Alt Sınıfların Fiziksel Ko ul ve Sınıf Donanımına Destek Sunmak	0,00	0,00	0,00		0,00	0,00
A5SA1SH02PH02	F07	Tekerlekli Sandalye Da ıtmak	16.000,00	0,01	0,00		16.000,00	0,01
A2SA5SH02PH02	F04	01.Yeni Çamlıca ,Mevlana ve Mimar Sinan Mahallesi'ndeki Plan Çalı masının Çözümlemesi	156.000,00	0,05	0,00		156.000,00	0,05
A1SA5SH10PH10	F02	Kurum ç i Araçların Periyodik Bakımı	2.000.000,00	0,62	0,00		2.000.000,00	0,62
A4SA6SH01PH01	F09	Kent Sa lı na li kin Seminer/E itimlerin Verilmesi	0,00	0,00	0,00		0,00	0,00
A4SA6SH01PH01	F14	Evde Sağlık ve Sosyal Destek Hizmetinin Verilmesi	0,00	0,00	0,00		0,00	0,00
A4SA6SH01PH01	F08	Sa lık Merkezine Ba vuranların Kemik Yo unlu u Ölçümünün Yapılması	0,00	0,00	0,00		0,00	0,00

dare Adı		Tüm Müdürlükler						
Performans Hedefleri	Faaliyet		BÜTÇE Ç		BÜTÇE DI I		TOPLAM	
			TL	PAY (%)	TL	PAY (%)	TL	PAY (%)
A2SA2SH01PH01	F05	Planetaryum'un Yapımı	0,00	0,00	0,00		0,00	0,00
A2SA5SH09PH01	F03	Sa lık Tesisi -Ferhatpa a Tıp Merkezi Tamamlanması	2.000.000,00	0,62	0,00		2.000.000,00	0,62
A2SA5SH05PH05	F05	Betonarme stinad Duvarı Yapımı	800.000,00	0,25	0,00		800.000,00	0,25
A2SA5SH05PH05	F02	Kamu Kurum ve Kurulu ları Hizmet Binalarına Bakım ve Onarım ı	2.300.000,00	0,72	0,00		2.300.000,00	0,72
A2SA2SH01PH01	F11	Atapark Opera Sarayı,Zübeyde Hanım Evlendirme Kompleksi Yapımı	0,00	0,00	0,00		0,00	0,00
A7SA1SH01PH01	F11	Organizasyon ve Etkinliklerin Düzenlenmesi-Bütçe	2.230.000,00	0,69	0,00		2.230.000,00	0,69
A3SA2SH02PH02	F01	Özel Gün/Hafta Etkinliklerinin Gerçekle tirilmesi	500.000,00	0,16	0,00		500.000,00	0,16
A5SA1SH02PH02	F14	laç ve Tedavi Giderlerini Sa lamak	8.000,00	0,00	0,00		8.000,00	0,00
A7SA1SH01PH01	F01	Kültür ve Sosyal ler Müdürlü ü Bünyesindeki Meslek Edindirme Kurslarına htiyaç Do rultusunda	0,00	0,00	0,00		0,00	0,00
A5SA1SH02PH02	F09	Ata ehir lçe Sınırlarındaki Okullardaki Ö rencilere Psiko-Sosyal Destek Seminerleri Düzenlemek,	0,00	0,00	0,00		0,00	0,00
A5SA1SH02PH02	F10	2(iki) Psikolog için Ayda 2 kez Danı manlık Hizmeti Almak	15.000,00	0,00	0,00		15.000,00	0,00
A5SA1SH02PH02	F17	Ata ehir lçe Sınırlarında kamet Eden Engelli Vatanda lar ve Sivil Toplum Kurulu larıyla birli i ile	0,00	0,00	0,00		0,00	0,00
A5SA1SH02PH02	F18	Ata ehir lçe Sınırlarında kamet Eden Engellilerin Sosyal Hayata Katılımını Sa lamak için Sosyal	0,00	0,00	0,00		0,00	0,00
A2SA5SH08PH05	F02	Yer/Alan/Bina Tahsisi ve Kiralanması	7.481.000,00	2,29	0,00		7.481.000,00	2,29
A6SA5SH08PH08	F02	Talep Edilmesi Halinde Ruhsat Gerektirmeyen Estetik ve Sıhhi yile tirme Gerektiren Uygulamaları	0,00	0,00	0,00		0,00	0,00
A1SA5SH06PH06	F05	Park Donatıları Uygulaması	1.511.500,00	0,47	0,00		1.511.500,00	0,47
A4SA6SH01PH01	F11	Semt Poliklini inde Te his /Tedavi Hizmetinin Verilmesi	187.000,00	0,06	0,00		187.000,00	0,06
A1SA5SH06PH06	F02	A aç Budama /Kesimlerinin Yapılması	0,00	0,00	0,00		0,00	0,00
A4SA6SH01PH01	F17	Yeni Hayat Gençlik Merkezinde Ba ımlılıkla Mücadelede Önleme/Koruma ve Rehabilitasyon	85.000,00	0,03	0,00		85.000,00	0,03
A1SA5SH03PH03	F01	Trafik Parkının Kurulması ve E itimlerin Verilmesi	0,00	0,00	0,00		0,00	0,00

dare Adı		Tüm Müdürlükler						
Performans Hedefleri	Faaliyet		BÜTÇE Ç		BÜTÇE DI I		TOPLAM	
			TL	PAY (%)	TL	PAY (%)	TL	PAY (%)
A1SA5SH08PH08	F01	Yatay Trafik iletmelerinin Tamamlanması	0,00	0,00	0,00		0,00	0,00
A4SA6SH01PH01	F06	Hasta Konuk Evinde Konaklama Hizmetinin Verilmesi	0,00	0,00	0,00		0,00	0,00
A4SA6SH01PH01	F15	Tıp Merkezinde Laboratuvar/Muayene/Tedavi Hizmetinin Verilmesi	9.268.200,00	2,82	0,00		9.268.200,00	2,82
A4SA6SH01PH01	F16	Görüntüleme Merkezinde Muayene/Görüntüleme/Te his ve Tedavi Hizmetinin Verilmesi	505.800,00	0,16	0,00		505.800,00	0,16
Performans Hedefleri Maliyetleri Toplamı			199.052.530,00	62,31	0,00	100	199.052.530,00	62,31
Genel Yönetim Giderleri			311.047.470,00	97,37	0,00	100	311.047.470,00	97,37
Di er darelere Transfer Edilecek Kaynaklar Toplamı			7.900.000,00	2,47	0,00	100	7.900.000,00	2,47
Genel Toplam			518.000.000,00	100	0,00	100	518.000.000,00	100

TOPLAM KAYNAK İHTİYACI TABLOSU

T.C.
ATA EHR BELEDYESİ BAŞKANLIĞI
Toplam Kaynak İhtiyacı Tablosu

dare Adı	ATA EHR BELEDYESİ BAŞKANLIĞI
-----------------	-------------------------------------

Bütçe Kaynak İhtiyacı	Ekonomik Kod		Faaliyet Toplamı	Genel Yönetim Giderleri Toplamı	Diğer daireler Transfer Edilecek Kaynaklar Toplamı	Genel Toplam
	01	Personel Giderleri	0,00	70.829.490,00	0,00	70.829.490,00
	02	SGK Devlet Primi Giderleri	0,00	9.958.370,00	0,00	9.958.370,00
	03	Mal ve Hizmet Alım Giderleri	137.519.784,00	182.250.610,00	0,00	319.770.394,00
	04	Faiz Giderleri	0,00	11.000.000,00	0,00	11.000.000,00
	05	Cari Transferler	0,00	0,00	5.100.000,00	5.100.000,00
	06	Sermaye Giderleri	61.532.746,00	11.009.000,00	0,00	72.541.746,00
	07	Sermaye Transferleri	0,00	0,00	2.800.000,00	2.800.000,00
	08	Borç Verme	0,00	0,00	0,00	0,00
	09	Yedek Ödenek	0,00	26.000.000,00	0,00	26.000.000,00
Toplam Bütçe Kaynak İhtiyacı		199.052.530,00	311.047.470,00	7.900.000,00	518.000.000,00	

FALİYETLERDEN SORUMLU HARCAMA BİRİMLERİNE İLİŞKİN TABLO

Daire Adı ATAŞEHİR BELEDİYESİ BAĞKANLIĞI

1	PH01 - PAYDALARLA İLETİMLER VE BİRLİKLERİN GÜÇLENDİRİLMESİ	F01 - Kültür ve Sosyal İşler Müdürlüğü bünyesindeki Meslek Edindirme Kurslarına ihtiyaç durumunda yönlendirmek. stihdam Merkezi bünyesindeki Mesleki	Basın Yayın ve Halkla İlişkiler Müdürlüğü
2	PH02 - ODAK GRUPLARA YÖNELİK KÜLTÜREL-SOSYAL ETKİNLİKLER GERÇEKLEŞTİRİLMESİ	F01 - Ataşehir'de Vatandaşlarımızın Kaynaşmasını Sağlamak Amacı ile Aktiviteler Düzenlenmek	Basın Yayın ve Halkla İlişkiler Müdürlüğü
3	PH01 - PAYDALARLA İLETİMLER VE BİRLİKLERİN GÜÇLENDİRİLMESİ	F02 - İletişim Noktalarını Çoaltmak ve İletişim Kanallarını Geniletmek Halkla İlişkiler Hizmeti Vermek	Basın Yayın ve Halkla İlişkiler Müdürlüğü
4	PH06 - PAYDALARLA İLETİMLER VE BİRLİKLERİN GÜÇLENDİRİLMESİ	F03 - Ataşehir İçerisinde Kamet Eden, siz Genç Nüfusa Yönelik, stihdam Merkezi bünyesinde Mesleki ve Kişisel Eğitimler Düzenlemek	Basın Yayın ve Halkla İlişkiler Müdürlüğü
5	PH01 - PAYDALARLA İLETİMLER VE BİRLİKLERİN GÜÇLENDİRİLMESİ	F05 - Basın Yayın Halkla İlişkiler Müdürlüğü Personelinin İletişim Dili Eğitimi Almasını Sağlamak;Görme Engelli Vatandaşlarımız için Kabartma Harflerli Broşürler Yayınlamak;Belediyemiz ile İlgili Tanıtıcı Videolarda İletişim Diline	Basın Yayın ve Halkla İlişkiler Müdürlüğü
6	PH01 - PAYDALARLA İLETİMLER VE BİRLİKLERİN GÜÇLENDİRİLMESİ	F06 - İçerimizde Bir Caddeyi Trafik Kapatır ya da Açarken; nın Ettiğimiz Park vb. Hizmet Alanlarının sınımlarını Kamuoyu Araştırmaları Yaparak,Vatandaşlarımızla Birlikte Belirlemek ve Hizmet Alanlarına Yönelik	Basın Yayın ve Halkla İlişkiler Müdürlüğü
7	PH01 - PAYDALARLA İLETİMLER VE BİRLİKLERİN GÜÇLENDİRİLMESİ	F07 - İnternet Reklamlarının Verilmesi ve Sosyal Medya Kampanyalarının Düzenlenmesi	Basın Yayın ve Halkla İlişkiler Müdürlüğü
8	PH01 - PAYDALARLA İLETİMLER VE BİRLİKLERİN GÜÇLENDİRİLMESİ	F08 - Broşür,El Kitapçığı,Bilboard,Afiş,Pankart,Görme Engelli Vatandaşlarımız için Kabartma Broşür,Konuşma Engelli Vatandaşlarımız için Tanıtıcı Videolarda İletişim Dili ile Anlatıma Yer Vermek	Basın Yayın ve Halkla İlişkiler Müdürlüğü
9	PH01 - PAYDALARLA İLETİMLER VE BİRLİKLERİN GÜÇLENDİRİLMESİ	F10 - Başkan Ataşehir'i Dinliyor Projesi Kapsamında Belediye Çalışmalarının Kamuoyundaki Etkilerini Ölçmek ,Değerlendirmek,Promosyonlar Vermek ve Projelerimizde Vatandaşlarımızın Katılımını Sağlamak	Basın Yayın ve Halkla İlişkiler Müdürlüğü
10	PH05 - PROJELENDİRME VE UYGULAMA SÜREÇLERİNİN YERİMLERİNİN YÖNETİLMESİ	F01 - Kurum Müdürlüklerinin Yazılım/Donanım Taleplerinin Karşılanması	Bilgi İşlem Müdürlüğü

11	PH01 - B REYSEL GELİŞİM DESTEKLEYEN HİZMET ODAKLI ÇALIŞMA ANLAYI İNİ YAYGINLAŞTIRMAK	F02 - Bilişim Yetkinliklerini Artırmaya Yönelik Danışmanlık ve Eğitim Hizmet Alımı ve Katılım	Bilgi İşlem Müdürlüğü
12	PH05 - PROJELENDİRME VE UYGULAMA SÜREÇLERİNİN VERİMLİ YÖNETMEK	F02 - ISO 27001 Bilgi Güvenliği Yönetim Sistemi Sertifikasının Sürekliliğinin Sağlanması	Bilgi İşlem Müdürlüğü
13	PH02 - HİZMET SUNUMUNDA BİLİŞİM TEKNOLOJİLERİNİN YAYGINLAŞTIRMAK VE ETKİNLİĞİNİ ARTIRMAK	F02 - Mobil Belediyecilik Uygulamalarının Alımı/Yaygınlaştırılması	Bilgi İşlem Müdürlüğü
14	PH05 - PROJELENDİRME VE UYGULAMA SÜREÇLERİNİN VERİMLİ YÖNETMEK	F02 - Sistem Ürünlerinin Periyodik Bakımı	Bilgi İşlem Müdürlüğü
15	PH02 - HİZMET SUNUMUNDA BİLİŞİM TEKNOLOJİLERİNİN YAYGINLAŞTIRMAK VE ETKİNLİĞİNİ ARTIRMAK	F04 - E-Devlet ve Mobil Devlet Uygulamalarının Alımı/Yaygınlaştırılması	Bilgi İşlem Müdürlüğü
16	PH05 - PROJELENDİRME VE UYGULAMA SÜREÇLERİNİN VERİMLİ YÖNETMEK	F06 - Bilgi Teknolojilerine Ait Cihazların Sarf Malzemelerinin Satın Alınması	Bilgi İşlem Müdürlüğü
17	PH02 - HİZMET SUNUMUNDA BİLİŞİM TEKNOLOJİLERİNİN YAYGINLAŞTIRMAK VE ETKİNLİĞİNİ ARTIRMAK	F06 - Elektronik Belge ve Arşiv Yönetiminin Alımı/Yaygınlaştırılması	Bilgi İşlem Müdürlüğü
18	PH05 - PROJELENDİRME VE UYGULAMA SÜREÇLERİNİN VERİMLİ YÖNETMEK	F08 - Mevcut Yazılımların Bakımı ve Sürüm Yükseltimi	Bilgi İşlem Müdürlüğü
19	PH05 - YAŞANABİLİR ALTYAPI VE ÜSTYAPIYI GELİŞTİRMEK	F01 - Gecekondu Hak Sahiplerinin Tasfiye İşlemlerine Devam Edilmesi.	Emlak ve İstimlak Müdürlüğü
20	PH10 - KAYNAKLARI ETKİNLİĞİNİ VE VERİMLİLİĞİNİ KULLANMAK	F01 - Kamulaştırma.	Emlak ve İstimlak Müdürlüğü
21	PH05 - YAŞANABİLİR ALTYAPI VE ÜSTYAPIYI GELİŞTİRMEK	F02 - Yer/Alan/Bina Tahsisi ve Kiralanması	Emlak ve İstimlak Müdürlüğü
22	PH01 - KÜLTÜR KENT KİMLİĞİNİN OLUŞTURULMUNA KATKI SAĞLAMAK	F01 - Atapark'ın Yapımı	Fen İşleri Müdürlüğü
23	PH01 - KÜLTÜR KENT KİMLİĞİNİN OLUŞTURULMUNA KATKI SAĞLAMAK	F02 - Ataehir Kültür Merkezinin Yapımı	Fen İşleri Müdürlüğü

24	PH05 - YA ANAB L R ALTYAPI VE ÜSTYAPIYI GEL T RMEK	F02 - Kamu Kurum ve Kurulu ları Hizmet Binalarına Bakım ve Onarım i	Fen leri Müdürlü ü
25	PH05 - YA ANAB L R ALTYAPI VE ÜSTYAPIYI GEL T RMEK	F03 - Muhtelif Sokaklarda Asfalt Kaplama Yapımı ile Bakım ve Onarımlar	Fen leri Müdürlü ü
26	PH01 - SA LIK H ZMETLER N VATANDA VE ÇEVRE HT YAÇLARI DO RULTUSUNDA YAYGINLA TIRMAK	F03 - Sa lık Tesisi -Ferhatpa a Tıp Merkezi Tamamlanması	Fen leri Müdürlü ü
27	PH05 - YA ANAB L R ALTYAPI VE ÜSTYAPIYI GEL T RMEK	F04 - Muhtelif Mahallelerde Sokak Aydınlatmaları Yapımı	Fen leri Müdürlü ü
28	PH01 - KÜLTÜR KENT K ML N N OLU UMUNA KATKI SA LAMAK	F05 - Planetarium'un Yapımı	Fen leri Müdürlü ü
29	PH05 - YA ANAB L R ALTYAPI VE ÜSTYAPIYI GEL T RMEK	F05 - Betonarme stinad Duvarı Yapımı	Fen leri Müdürlü ü
30	PH04 - AFETE MÜCADELE VE ZARAR AZALTMA KAPAS TES N ARTTIRMAK	F06 - Arama-Kurtarma Konteynerleri	Fen leri Müdürlü ü
31	PH05 - YA ANAB L R ALTYAPI VE ÜSTYAPIYI GEL T RMEK	F07 - Muhtelif Sokaklarda Bordür Tretuvar +Ta Kaplama Yapımı ile Bakım ve Onarımlar	Fen leri Müdürlü ü
32	PH01 - KÜLTÜR KENT K ML N N OLU UMUNA KATKI SA LAMAK	F11 - Atapark Opera Sarayı,Zübeyde Hanım Evlendirme Kompleksi Yapımı	Fen leri Müdürlü ü
33	PH05 - YA ANAB L R ALTYAPI VE ÜSTYAPIYI GEL T RMEK	F12 - Ya mursuyu Kanalı Yapımı	Fen leri Müdürlü ü
34	PH02 - VATANDA HT YAÇLARIYLA ÖRTÜ EN SOSYAL DESTEK PROGRAMLARI GEL T RMEK VE UYGULAMAK	F01 - Sosyal Hizmet Merkezlerindeki Kurslara Katılan Kadınların El Eme i Ürünlerini Satıp Gelir Temin Edebilecekleri Bir Merkez Açarak Kadın stihdamına Destek Vermek	Kadın ve Aile Hizmetleri Müdürlü ü
35	PH02 - VATANDA HT YAÇLARIYLA ÖRTÜ EN SOSYAL DESTEK PROGRAMLARI GEL T RMEK VE UYGULAMAK	F02 - Sosyo-Kültürel ve E itim Faaliyetleri Sunmak / Yeni Ataevi Açmak	Kadın ve Aile Hizmetleri Müdürlü ü
36	PH02 - VATANDA HT YAÇLARIYLA ÖRTÜ EN SOSYAL DESTEK PROGRAMLARI GEL T RMEK VE UYGULAMAK	F03 - Kadınların Sosyo-Ekonomik Hayata Katılımını Desteklemek için Mesleki E itim Kurslarıve Hobi Kursları Düzenlemek.Düzenlenen Kurslar çin Malzeme Temini Yapmak	Kadın ve Aile Hizmetleri Müdürlü ü

37	PH02 - VATANDA HT YAÇLARIYLA ÖRTÜ EN SOSYAL DESTEK PROGRAMLARI GELİTİRMEK VE UYGULAMAK	F04 - Aile çileti im,Çocuk Geliimi,Kadın E itim Seminerleri Hizmeti Almak	Kadın ve Aile Hizmetleri Müdürlü ü
38	PH02 - VATANDA HT YAÇLARIYLA ÖRTÜ EN SOSYAL DESTEK PROGRAMLARI GELİTİRMEK VE UYGULAMAK	F05 - Ataevlerinde Ortaö retim Ö rencilerine Ders Deste i Sa lamak.Ders Deste i Faaliyetlerinde Kullanılmak Üzere Gerekli E itim Materyallerinin Teminini Sa lamak	Kadın ve Aile Hizmetleri Müdürlü ü
39	PH02 - VATANDA HT YAÇLARIYLA ÖRTÜ EN SOSYAL DESTEK PROGRAMLARI GELİTİRMEK VE UYGULAMAK	F06 - Ataevleri Sosyal Hizmet Merkezlerinde BELirli Günlerde Sosyo-Kültürel Etkinlikler (Sinema,Gezi,Kokteyl,Milli Bayram Kutlamaları vs.)Düzenlemek.Gerekti inde Organizasyon Hizmeti Almak	Kadın ve Aile Hizmetleri Müdürlü ü
40	PH02 - VATANDA HT YAÇLARIYLA ÖRTÜ EN SOSYAL DESTEK PROGRAMLARI GELİTİRMEK VE UYGULAMAK	F07 - stanbul Kalkınma Ajansı Hibe ve Fon Programlarından Faydalanmak için Proje Yazılımı Konusunda Danı manlık Hizmeti Almak	Kadın ve Aile Hizmetleri Müdürlü ü
41	PH02 - VATANDA HT YAÇLARIYLA ÖRTÜ EN SOSYAL DESTEK PROGRAMLARI GELİTİRMEK VE UYGULAMAK	F08 - 3 Aylık Anne-Çocuk Dergisi Yayımlamak	Kadın ve Aile Hizmetleri Müdürlü ü
42	PH02 - VATANDA HT YAÇLARIYLA ÖRTÜ EN SOSYAL DESTEK PROGRAMLARI GELİTİRMEK VE UYGULAMAK	F09 - Ata ehir İçe Sınırlarındaki Okullardaki Ö rencilere Psiko-Sosyal Destek Seminerleri Düzenlemek,Sınav Stresi ile Mücadele Etme Yöntemleri ile Ö rencilere Destek Olmak ve Gerekti inde Seminer Hizmetleri için	Kadın ve Aile Hizmetleri Müdürlü ü
43	PH02 - VATANDA HT YAÇLARIYLA ÖRTÜ EN SOSYAL DESTEK PROGRAMLARI GELİTİRMEK VE UYGULAMAK	F10 - 2(iki) Psikolog için Ayda 2 kez Danı manlık Hizmeti Almak	Kadın ve Aile Hizmetleri Müdürlü ü
44	PH02 - VATANDA HT YAÇLARIYLA ÖRTÜ EN SOSYAL DESTEK PROGRAMLARI GELİTİRMEK VE UYGULAMAK	F11 - Kıyafet,Hijyenik Malzeme,Çocuk Bezi Almak	Kadın ve Aile Hizmetleri Müdürlü ü
45	PH02 - VATANDA HT YAÇLARIYLA ÖRTÜ EN SOSYAL DESTEK PROGRAMLARI GELİTİRMEK VE UYGULAMAK	F12 - Özel Günlerde Moral ve Motivasyon Etkinlikleri Organize Etmek	Kadın ve Aile Hizmetleri Müdürlü ü
46	PH02 - VATANDA HT YAÇLARIYLA ÖRTÜ EN SOSYAL DESTEK PROGRAMLARI GELİTİRMEK VE UYGULAMAK	F13 - Kadınların Okul Ça ındaki Çocuklarına E itim Deste i Sa lamak	Kadın ve Aile Hizmetleri Müdürlü ü
47	PH02 - VATANDA HT YAÇLARIYLA ÖRTÜ EN SOSYAL DESTEK PROGRAMLARI GELİTİRMEK VE UYGULAMAK	F14 - laç ve Tedavi Giderlerini Sa lamak	Kadın ve Aile Hizmetleri Müdürlü ü
48	PH02 - VATANDA HT YAÇLARIYLA ÖRTÜ EN SOSYAL DESTEK PROGRAMLARI GELİTİRMEK VE UYGULAMAK	F15 - Kadınların Rehabilitasyonu için El Sanatları ve Hobi Kursları Düzenlemek ve Malzeme Temin Etmek	Kadın ve Aile Hizmetleri Müdürlü ü
49	PH02 - VATANDA HT YAÇLARIYLA ÖRTÜ EN SOSYAL DESTEK PROGRAMLARI GELİTİRMEK VE UYGULAMAK	F16 - 65 Ya Üzeri Ki i ve Engelliler için Kahvaltı,Gezi,Evlerde Ziyaret vb. Organizasyonlar Yapmak	Kadın ve Aile Hizmetleri Müdürlü ü

50	PH02 - VATANDA HT YAÇLARIYLA ÖRTÜ EN SOSYAL DESTEK PROGRAMLARI GELİTİRMEK VE UYGULAMAK	F17 - Ata ehirlere İçe Sınırlarında kamet Eden Engelli Vatandaşlar ve Sivil Toplum Kurullarıyla birliktirile Uçurtma Festivali Düzenlemek	Kadın ve Aile Hizmetleri Müdürlüğü
51	PH02 - VATANDA HT YAÇLARIYLA ÖRTÜ EN SOSYAL DESTEK PROGRAMLARI GELİTİRMEK VE UYGULAMAK	F18 - Ata ehirlere İçe Sınırlarında kamet Eden Engellilerin Sosyal Hayata Katılımını Sağlamak için Sosyal Hizmet Merkezi Açmak	Kadın ve Aile Hizmetleri Müdürlüğü
52	PH02 - VATANDA HT YAÇLARIYLA ÖRTÜ EN SOSYAL DESTEK PROGRAMLARI GELİTİRMEK VE UYGULAMAK	F19 - Ata ehirlere İçe Sınırlarında Yaşayan Yaşlı ve Engelli Bireyler için Evde Kuaförlül Hizmeti Sunmak ve Hizmet Kapsamında Sarf Malzemesi Almak	Kadın ve Aile Hizmetleri Müdürlüğü
53	PH05 - PROJELENDİRME VE UYGULAMA SÜREÇLERİNİ YÖNETMEK	F03 - Müdürlük Sorumluluk Alanındaki Taleplerin Karşılanması	Kentsel Dönüşüm Müdürlüğü
54	PH02 - DÖNÜŞÜM ODAKLI PLANLAMA YAPMAK	F05 - Çarşı ve Ehirçilik Gereklere Uygun Tasarım Projeleri Hazırlamak	Kentsel Dönüşüm Müdürlüğü
55	PH04 - AFETE MÜCADELE VE ZARAR AZALTMA KAPASİTESİNİ ARTTIRMAK	F08 - Kentsel Dönüşüm için Proje Hazırlanması	Kentsel Dönüşüm Müdürlüğü
56	PH04 - AFETE MÜCADELE VE ZARAR AZALTMA KAPASİTESİNİ ARTTIRMAK	F09 - Yeni Çamlıca ,Mevlana ve Mimar Sinan Mahallesi'ndeki Riskli Yapı Stoğunun Yenilenmesine Yönelik Projelendirme	Kentsel Dönüşüm Müdürlüğü
57	PH02 - ODAK GRUPLARA YÖNELİK KÜLTÜREL-SOSYAL ETKİNLİKLER GERÇEKLEŞTİRMEK	F01 - Özel Gün/Hafta Etkinliklerinin Gerçekleştirilmesi	Kültür ve Sosyal İşler Müdürlüğü
58	PH01 - KÜLTÜR KENT KİMLİĞİNİN OLUŞUMUNA KATKISALMAK	F02 - İçimizdeki Eğitim Kurumları, Üniversiteler ve SKT'lar ile Ortak Projelerin Geliştirilmesi	Kültür ve Sosyal İşler Müdürlüğü
59	PH01 - KÜLTÜR KENT KİMLİĞİNİN OLUŞUMUNA KATKISALMAK	F05 - Sanat Eseri Yapımı	Kültür ve Sosyal İşler Müdürlüğü
60	PH01 - KÜLTÜR KENT KİMLİĞİNİN OLUŞUMUNA KATKISALMAK	F06 - Kültürel Alan Yapımı	Kültür ve Sosyal İşler Müdürlüğü
61	PH02 - ODAK GRUPLARA YÖNELİK KÜLTÜREL-SOSYAL ETKİNLİKLER GERÇEKLEŞTİRMEK	F06 - Kültür Kenti Kimliğinin Oluşmasını Sağlamak Amacıyla Sanatsal, Kültürel ve Sosyal Etkinliklerin Gerçekleştirilmesi	Kültür ve Sosyal İşler Müdürlüğü
62	PH02 - ODAK GRUPLARA YÖNELİK KÜLTÜREL-SOSYAL ETKİNLİKLER GERÇEKLEŞTİRMEK	F07 - İçimizde Spor Kültürünün Gelişmesini ve Yaygınlaşmasını Sağlamak	Kültür ve Sosyal İşler Müdürlüğü

63	PH01 - B REYSEL GELİ M DESTEKLEYEN H ZMET ODAKLI ÇALI MA ANLAYI INI YAYGINLA TIRMAK	F02 - Çeyrek Dönemlerde Müdürlük Bazlı Bütçe Raporlarının Hazırlanması ve leti iinin Kurulması	Mali Hizmetler Müdürlü ü
64	PH03 - KURUM Ç ENTEGRASYONU GÜÇLEND RMEK	F02 - ç Kontrol Sistemi E itimlerinin Verilmesi	Mali Hizmetler Müdürlü ü
65	PH01 - B REYSEL GELİ M DESTEKLEYEN H ZMET ODAKLI ÇALI MA ANLAYI INI YAYGINLA TIRMAK	F03 - Hedef Odaklı Bütçe Geli im Toplantılarının Gerçekle tirilmesi	Mali Hizmetler Müdürlü ü
66	PH03 - KURUM Ç ENTEGRASYONU GÜÇLEND RMEK	F03 - ç Kontrol Sisteminin Kurum Rehberi Do rultusunda Güncellenmesi	Mali Hizmetler Müdürlü ü
67	PH03 - KURUM Ç ENTEGRASYONU GÜÇLEND RMEK	F05 - Dönemsel Karne Toplantılarının Gerçekle tirilmesi ve Raporlanması	Mali Hizmetler Müdürlü ü
68	PH02 - VATANDA HT YAÇLARIYLA ÖRTÜ EN SOSYAL DESTEK PROGRAMLARI GEL İT RMEK VE UYGULAMAK	F01 - Muhtarlara Aylık Toplantı Yapımı	Muhtarlık leri Müdürlü ü
69	PH06 - KENT ESTET İNE KATKI YARATAN UYGULAMALARI ÜST DÜZEY PAYDA MEMNUN YET N SA LAMAK ÜZERE GERÇEKLE İT RMEK	F01 - Bahçe Malzeme Temini	Park ve Bahçeler Müdürlü ü
70	PH06 - KENT ESTET İNE KATKI YARATAN UYGULAMALARI ÜST DÜZEY PAYDA MEMNUN YET N SA LAMAK ÜZERE GERÇEKLE İT RMEK	F02 - A aç Budama /Kesimlerinin Yapılması	Park ve Bahçeler Müdürlü ü
71	PH06 - KENT ESTET İNE KATKI YARATAN UYGULAMALARI ÜST DÜZEY PAYDA MEMNUN YET N SA LAMAK ÜZERE GERÇEKLE İT RMEK	F03 - Parkların Bakımı	Park ve Bahçeler Müdürlü ü
72	PH06 - KENT ESTET İNE KATKI YARATAN UYGULAMALARI ÜST DÜZEY PAYDA MEMNUN YET N SA LAMAK ÜZERE GERÇEKLE İT RMEK	F05 - Park Donatıları Uygulaması	Park ve Bahçeler Müdürlü ü
73	PH06 - KENT ESTET İNE KATKI YARATAN UYGULAMALARI ÜST DÜZEY PAYDA MEMNUN YET N SA LAMAK ÜZERE GERÇEKLE İT RMEK	F06 - Peyzaj Düzenlemelerinin Yapılması	Park ve Bahçeler Müdürlü ü
74	PH06 - KENT ESTET İNE KATKI YARATAN UYGULAMALARI ÜST DÜZEY PAYDA MEMNUN YET N SA LAMAK ÜZERE GERÇEKLE İT RMEK	F07 - Peyzaj Düzenlemesine Yönelik Çiçek Alımı	Park ve Bahçeler Müdürlü ü
75	PH06 - KENT ESTET İNE KATKI YARATAN UYGULAMALARI ÜST DÜZEY PAYDA MEMNUN YET N SA LAMAK ÜZERE GERÇEKLE İT RMEK	F08 - Parkların Yeniden Projelendirilmesi ve Uygulamalarının Tamamlanması	Park ve Bahçeler Müdürlü ü

76	PH06 - KENT ESTETİNE KATKI YARATAN UYGULAMALARI ÜST DÜZEY PAYDAŞ MEMNUN YETİNLİ SAĞLAMAK ÜZERE GERÇEKLEŞTİRMEK	F10 - Yeşil Alan Projelerinin Gerçekleştirilmesi	Park ve Bahçeler Müdürlüğü
77	PH02 - DÖNÜŞÜM ODAKLI PLANLAMA YAPMAK	F01 - Master Planının Üretilmesi	Plan ve Proje Müdürlüğü
78	PH02 - DÖNÜŞÜM ODAKLI PLANLAMA YAPMAK	F02 - MAKS Projesi Entegrasyonu Ön Hazırlıklarının Gerçekleştirilmesi	Plan ve Proje Müdürlüğü
79	PH02 - DÖNÜŞÜM ODAKLI PLANLAMA YAPMAK	F03 - MAKS Projesi Entegrasyonunun Gerçekleştirilmesi	Plan ve Proje Müdürlüğü
80	PH02 - DÖNÜŞÜM ODAKLI PLANLAMA YAPMAK	F04 - 01.Yeni Çamlıca ,Mevlana ve Mimar Sinan Mahallesi'ndeki Plan Çıkarılmasının Çözümlemesi	Plan ve Proje Müdürlüğü
81	PH02 - DÖNÜŞÜM ODAKLI PLANLAMA YAPMAK	F05 - 02.Yeni Çamlıca,Mevlana ve Mimar Sinan Mahallesi'ndeki Mülkiyet Sorununun Çözümlemesi	Plan ve Proje Müdürlüğü
82	PH01 - TOPLUM DÜZENİNE YÖNELİK DENETİMLER ETKİNLİKLERİNİN GERÇEKLEŞTİRİLMESİ	F01 - Ruhsatlı yerleri Portföyünün Oluşturulması Projesi	Ruhsat ve Denetim Müdürlüğü
83	PH01 - TOPLUM DÜZENİNE YÖNELİK DENETİMLER ETKİNLİKLERİNİN GERÇEKLEŞTİRİLMESİ	F02 - Ruhsatsız yerleri Portföyünün Oluşturulması Projesi	Ruhsat ve Denetim Müdürlüğü
84	PH01 - TOPLUM DÜZENİNE YÖNELİK DENETİMLER ETKİNLİKLERİNİN GERÇEKLEŞTİRİLMESİ	F03 - Ruhsatsız yerlerinin Ruhsatlandırılması	Ruhsat ve Denetim Müdürlüğü
85	PH01 - TOPLUM DÜZENİNE YÖNELİK DENETİMLER ETKİNLİKLERİNİN GERÇEKLEŞTİRİLMESİ	F04 - Ruhsatlı yerlerinin Denetlenmesi	Ruhsat ve Denetim Müdürlüğü
86	PH01 - SAĞLIK HİZMETLERİNİN VATANDAŞLAR VE ÇEVRE KİMLİKLERİNE DOĞRULTUSUNDA YAYGINLAŞTIRILMASI	F02 - Evde Sağlık ve Sosyal Destek Hizmetinin Verilmesi	Sağlık Hizmetleri Müdürlüğü
87	PH01 - SAĞLIK HİZMETLERİNİN VATANDAŞLAR VE ÇEVRE KİMLİKLERİNE DOĞRULTUSUNDA YAYGINLAŞTIRILMASI	F03 - Evde Sağlık ve Sosyal Destek Hizmetinin Verilmesi	Sağlık Hizmetleri Müdürlüğü
88	PH01 - SAĞLIK HİZMETLERİNİN VATANDAŞLAR VE ÇEVRE KİMLİKLERİNE DOĞRULTUSUNDA YAYGINLAŞTIRILMASI	F05 - Gündüz Bakımevi Hizmetinin Verilmesi	Sağlık Hizmetleri Müdürlüğü

89	PH01 - SA LIK H ZMETLER N VATANDA VE ÇEVRE HT YAÇLARI DO RULTUSUNDA YAYGINLA TIRMAK	F06 - Hasta Konuk Evinde Konaklama Hizmetinin Verilmesi	Sa lık leri Müdürlü ü
90	PH01 - SA LIK H ZMETLER N VATANDA VE ÇEVRE HT YAÇLARI DO RULTUSUNDA YAYGINLA TIRMAK	F07 - Yatalak Hastalara Hasta Nakil Hizmetinin Sunulması	Sa lık leri Müdürlü ü
91	PH01 - SA LIK H ZMETLER N VATANDA VE ÇEVRE HT YAÇLARI DO RULTUSUNDA YAYGINLA TIRMAK	F08 - Sa lık Merkezine Ba vuranların Kemik Yo unlu u Ölçümünün Yapılması	Sa lık leri Müdürlü ü
92	PH01 - SA LIK H ZMETLER N VATANDA VE ÇEVRE HT YAÇLARI DO RULTUSUNDA YAYGINLA TIRMAK	F09 - Kent Sa lı na li kin Seminer/E itimlerin Verilmesi	Sa lık leri Müdürlü ü
93	PH01 - SA LIK H ZMETLER N VATANDA VE ÇEVRE HT YAÇLARI DO RULTUSUNDA YAYGINLA TIRMAK	F10 - Psikolojik Destek Verilmesi	Sa lık leri Müdürlü ü
94	PH01 - SA LIK H ZMETLER N VATANDA VE ÇEVRE HT YAÇLARI DO RULTUSUNDA YAYGINLA TIRMAK	F11 - Semt Poliklini inde Te his /Tedavi Hizmetinin Verilmesi	Sa lık leri Müdürlü ü
95	PH01 - SA LIK H ZMETLER N VATANDA VE ÇEVRE HT YAÇLARI DO RULTUSUNDA YAYGINLA TIRMAK	F12 - Sıhhlı,Garisıhhlı,Umuma Açık stiraht ve E lence Yerlerinin Denetlenmesi	Sa lık leri Müdürlü ü
96	PH01 - SA LIK H ZMETLER N VATANDA VE ÇEVRE HT YAÇLARI DO RULTUSUNDA YAYGINLA TIRMAK	F13 - htıyaç Sahibi Oldu u Tespit Edilen Ailelerin Çocuklarının Sünnet Edilmesi	Sa lık leri Müdürlü ü
97	PH01 - SA LIK H ZMETLER N VATANDA VE ÇEVRE HT YAÇLARI DO RULTUSUNDA YAYGINLA TIRMAK	F14 - Evde Sa lık ve Sosyal Destek Hizmetinin Verilmesi	Sa lık leri Müdürlü ü
98	PH01 - SA LIK H ZMETLER N VATANDA VE ÇEVRE HT YAÇLARI DO RULTUSUNDA YAYGINLA TIRMAK	F15 - Tıp Merkezinde Laboratuvar/Muayene/Tedavi Hizmetinin Verilmesi	Sa lık leri Müdürlü ü
99	PH01 - SA LIK H ZMETLER N VATANDA VE ÇEVRE HT YAÇLARI DO RULTUSUNDA YAYGINLA TIRMAK	F16 - Görüntüleme Merkezinde Muayene/Görüntüleme/Te his ve Tedavi Hizmetinin Verilmesi	Sa lık leri Müdürlü ü
100	PH01 - SA LIK H ZMETLER N VATANDA VE ÇEVRE HT YAÇLARI DO RULTUSUNDA YAYGINLA TIRMAK	F17 - Yeni Hayat Gençlik Merkezinde Ba ımlılıkla Mücadelede Önleme/Koruma ve Rehabilitasyon Hzmelerinin Verilmesi	Sa lık leri Müdürlü ü
101	PH01 - SA LIK H ZMETLER N VATANDA VE ÇEVRE HT YAÇLARI DO RULTUSUNDA YAYGINLA TIRMAK	F18 - Yeni Hayat Gençlik Merkezinde Ba ımlılıkla Mücadelede Önleme/Koruma ve Rehabilitasyon Hizmetlerinin Verilmesi	Sa lık leri Müdürlü ü

102	PH01 - SAĞLIK HİZMETLERİN VATANDAŞ VE ÇEVRE HİZMETLERİNE DÖNÜŞÜMLÜ YAYGINLAŞTIRMAK	F19 - Yeni Hayat Gençlik Merkezinde Bağımlılıkla Mücadelede Önleme/Koruma ve Rehabilitasyon Hizmetlerinin Verilmesi	Sağlık Hizmetleri Müdürlüğü
103	PH02 - VATANDAŞ HİZMETLERİYLE ÖRTÜLEN SOSYAL DESTEK PROGRAMLARI GELİTİRMEK VE UYGULAMAK	F06 - Özel Engelli Alt Sınıfların Fiziksel Koşulları ve Sınıf Donanımına Destek Sunmak	Sosyal Yardım Hizmetleri Müdürlüğü
104	PH02 - VATANDAŞ HİZMETLERİYLE ÖRTÜLEN SOSYAL DESTEK PROGRAMLARI GELİTİRMEK VE UYGULAMAK	F07 - Tekerlekli Sandalye Dağıtmak	Sosyal Yardım Hizmetleri Müdürlüğü
105	PH02 - VATANDAŞ HİZMETLERİYLE ÖRTÜLEN SOSYAL DESTEK PROGRAMLARI GELİTİRMEK VE UYGULAMAK	F10 - Bebek Bezi Almak	Sosyal Yardım Hizmetleri Müdürlüğü
106	PH02 - VATANDAŞ HİZMETLERİYLE ÖRTÜLEN SOSYAL DESTEK PROGRAMLARI GELİTİRMEK VE UYGULAMAK	F11 - Hasta Bezi Almak	Sosyal Yardım Hizmetleri Müdürlüğü
107	PH02 - VATANDAŞ HİZMETLERİYLE ÖRTÜLEN SOSYAL DESTEK PROGRAMLARI GELİTİRMEK VE UYGULAMAK	F13 - Eğitim Materyali Almak	Sosyal Yardım Hizmetleri Müdürlüğü
108	PH02 - VATANDAŞ HİZMETLERİYLE ÖRTÜLEN SOSYAL DESTEK PROGRAMLARI GELİTİRMEK VE UYGULAMAK	F14 - Eya Almak	Sosyal Yardım Hizmetleri Müdürlüğü
109	PH02 - VATANDAŞ HİZMETLERİYLE ÖRTÜLEN SOSYAL DESTEK PROGRAMLARI GELİTİRMEK VE UYGULAMAK	F17 - Anne-Bebek Çantası Dağıtımını Yapmak	Sosyal Yardım Hizmetleri Müdürlüğü
110	PH02 - VATANDAŞ HİZMETLERİYLE ÖRTÜLEN SOSYAL DESTEK PROGRAMLARI GELİTİRMEK VE UYGULAMAK	F21 - Tedavi ve Sağlık Malzemesi Alımı Yapmak	Sosyal Yardım Hizmetleri Müdürlüğü
111	PH02 - VATANDAŞ HİZMETLERİYLE ÖRTÜLEN SOSYAL DESTEK PROGRAMLARI GELİTİRMEK VE UYGULAMAK	F22 - İçecek Yardımı Yapmak (Su,Ayran,Meyve Suyu,Süt)	Sosyal Yardım Hizmetleri Müdürlüğü
112	PH02 - VATANDAŞ HİZMETLERİYLE ÖRTÜLEN SOSYAL DESTEK PROGRAMLARI GELİTİRMEK VE UYGULAMAK	F23 - Yiyecek Yardımı Yapmak	Sosyal Yardım Hizmetleri Müdürlüğü
113	PH02 - VATANDAŞ HİZMETLERİYLE ÖRTÜLEN SOSYAL DESTEK PROGRAMLARI GELİTİRMEK VE UYGULAMAK	F25 - Gıda ve Endüstriyel Ürünlerin Analiz Hizmetini Almak	Sosyal Yardım Hizmetleri Müdürlüğü
114	PH02 - VATANDAŞ HİZMETLERİYLE ÖRTÜLEN SOSYAL DESTEK PROGRAMLARI GELİTİRMEK VE UYGULAMAK	F26 - İçerik Sınırları içerisinde kamet Eden,Sosyo-Ekonomik Açısından Dezavantajlı Durumda Olan İlköğretim ve Ortaöğretim Öğrencilerine Eğitim Materyali ,Kıyafet ve Nakdi Yardımlarda Bulunmak	Sosyal Yardım Hizmetleri Müdürlüğü

115	PH06 - KENT ESTETİNE KATKI YARATAN UYGULAMALARI ÜST DÜZEY PAYDA MEMNUNİYETİNİ SAĞLAMAK ÜZERE GERÇEKLEŞTİRMEK	F01 - Bordürlerin Boyanması	Temizlik İşleri Müdürlüğü
116	PH03 - ÇEVRE DUYARLILIĞINI DESTEKLEYEN PROGRAMLAR GELİŞTİRMEK VE UYGULAMAK	F01 - Atık Toplamada Kullanılacak Yeraltı Konteynerlerinin Temini ve Uygulanması	Temizlik İşleri Müdürlüğü
117	PH06 - KENT ESTETİNE KATKI YARATAN UYGULAMALARI ÜST DÜZEY PAYDA MEMNUNİYETİNİ SAĞLAMAK ÜZERE GERÇEKLEŞTİRMEK	F02 - Trafo Binası Uygulanması	Temizlik İşleri Müdürlüğü
118	PH03 - ÇEVRE DUYARLILIĞINI DESTEKLEYEN PROGRAMLAR GELİŞTİRMEK VE UYGULAMAK	F02 - Atık Toplama Araçlarıyla/Süpürme/Yıkama Yoluyla Temizlik Hizmetinin Sağlanması	Temizlik İşleri Müdürlüğü
119	PH06 - KENT ESTETİNE KATKI YARATAN UYGULAMALARI ÜST DÜZEY PAYDA MEMNUNİYETİNİ SAĞLAMAK ÜZERE GERÇEKLEŞTİRMEK	F03 - Temizlik Hizmetlerinin Verilmesi ve Sonuçlarının Ölçülmesi	Temizlik İşleri Müdürlüğü
120	PH01 - TEDARİK SÜRECİNİ ETKİLEŞTİRMEK.	F01 - Hizmet Araç Taleplerinin Karşılanması	Ulaştırma Hizmetleri Müdürlüğü
121	PH03 - ÇEVRE DUYARLILIĞINI DESTEKLEYEN PROGRAMLAR GELİŞTİRMEK VE UYGULAMAK	F01 - Trafik Parkının Kurulması ve Etilerinin Verilmesi	Ulaştırma Hizmetleri Müdürlüğü
122	PH08 - PROJELENDİRME VE UYGULAMA SÜREÇLERİNİ YERİMLİ YÖNETMEK	F01 - Yatay Trafik İşlemlerinin Tamamlanması	Ulaştırma Hizmetleri Müdürlüğü
123	PH10 - KAYNAKLARI ETKİLEŞTİRMEK VE YERİMLİ KULLANMAK	F02 - Kurum İçeri Araçların Periyodik Bakımı	Ulaştırma Hizmetleri Müdürlüğü
124	PH01 - TEDARİK SÜRECİNİ ETKİLEŞTİRMEK.	F02 - Hizmet Araçlarının Temini	Ulaştırma Hizmetleri Müdürlüğü
125	PH01 - TEDARİK SÜRECİNİ ETKİLEŞTİRMEK.	F03 - Hizmet Araçlarının Yakıt Temini	Ulaştırma Hizmetleri Müdürlüğü
126	PH03 - ÇEVRE DUYARLILIĞINI DESTEKLEYEN PROGRAMLAR GELİŞTİRMEK VE UYGULAMAK	F02 - Hayvan Sevgisini Artırmaya Yönelik Projenin Geliştirilmesi ve Uygulanması	Veteriner İşleri Müdürlüğü
127	PH03 - ÇEVRE DUYARLILIĞINI DESTEKLEYEN PROGRAMLAR GELİŞTİRMEK VE UYGULAMAK	F03 - Kurbanlık ve Adaklık Hayvanlar Rehberi ,Kent Zararlılarıyla Mücadele ,Sahipli ve Sokak Hayvanları Konularında Halkı Bilinçlendirici Kitapçık Dağıtmak	Veteriner İşleri Müdürlüğü

128	PH03 - ÇEVRE DUYARLILI İNİ DESTEKLEYEN PROGRAMLAR GELİTİRMEK VE UYGULAMAK	F04 - 5199 sayılı Yasa Kapsamında Yerel Hayvan Koruma Görevlisi ve Hayvan Sahipleri için Eğitim Düzenlenmesi. İlgili Alanlarda Çalışan Kişilere Temel Gıda Sağlığı ve Hijyen Eğitimi Düzenlenmesi, Ev Hanımlarına Yönelik	Veterinerleri Müdürlüğü
129	PH01 - SAĞLIK HİZMETLERİN VATANDAŞ VE ÇEVRE HİT YAÇLARI DÖRÜLTUSUNDA YAYGINLAŞTIRMAK	F20 - Kurbanlık Hayvanların Sağlık Belgelerinin Kontrol Edilmesi	Veterinerleri Müdürlüğü
130	PH01 - SAĞLIK HİZMETLERİN VATANDAŞ VE ÇEVRE HİT YAÇLARI DÖRÜLTUSUNDA YAYGINLAŞTIRMAK	F20 - İçemizde Bulunan Kamu Kurullarının Dezenfeksiyonu ile Vektör (Sivrisinek,Kene,Pire,Fare,Karasinek vb.) Mücadelesi	Veterinerleri Müdürlüğü
131	PH01 - SAĞLIK HİZMETLERİN VATANDAŞ VE ÇEVRE HİT YAÇLARI DÖRÜLTUSUNDA YAYGINLAŞTIRMAK	F22 - Sahipsiz Hayvanlar için Yuvaların Kurulması	Veterinerleri Müdürlüğü
132	PH01 - SAĞLIK HİZMETLERİN VATANDAŞ VE ÇEVRE HİT YAÇLARI DÖRÜLTUSUNDA YAYGINLAŞTIRMAK	F24 - Sahipli Hayvanlar ile İlgili Talep ve Şikayetlerin Değerlendirilmesi	Veterinerleri Müdürlüğü
133	PH01 - SAĞLIK HİZMETLERİN VATANDAŞ VE ÇEVRE HİT YAÇLARI DÖRÜLTUSUNDA YAYGINLAŞTIRMAK	F31 - Sahipsiz Hayvanların Su İhtiyacını Karşılamak Amacıyla Otomatik Su stasyonları Kurulması	Veterinerleri Müdürlüğü
134	PH01 - SAĞLIK HİZMETLERİN VATANDAŞ VE ÇEVRE HİT YAÇLARI DÖRÜLTUSUNDA YAYGINLAŞTIRMAK	F34 - Sahipsiz Hayvanların Kısırlaştırılması,Hasta ve Yaralıların Tedavisi,Aşı, İyileştirme,Operasyon,Bakım Evine Getirilmesi, İçemizde Bulunan Sahipsiz Hayvanların Beslenmesi	Veterinerleri Müdürlüğü
135	PH04 - AFETE MÜCADELE VE ZARAR AZALTMA KAPASİTESİNİ ARTTIRMAK	F01 - Teknik Ekiplere Sahada Teknik Faaliyet Kontrollerini Düzenli Olarak Yaptırmak ve Kaçak Yapılaşmayı Önlemek,Yıkım Kararı Alınmış Önceden Yapılan Yapıları Yıkıtmak	Yapı Kontrol Müdürlüğü
136	PH08 - PROJELENDİRME VE UYGULAMA SÜREÇLERİNİ YÖNETMEK	F01 - Yapıların Ruhsat ve Eklerine Uygun Yapılmasını Sağlanması ve Yapı kullanma İzin Belgesi Verilmesi	Yapı Kontrol Müdürlüğü
137	PH08 - PROJELENDİRME VE UYGULAMA SÜREÇLERİNİ YÖNETMEK	F02 - Talep Edilmesi Halinde Ruhsat Gerektirmeyen Estetik ve Sıhhi İyileştirme Gerektiren Uygulamaları Yapmak	Yapı Kontrol Müdürlüğü
138	PH03 - ÇEVRE DUYARLILI İNİ DESTEKLEYEN PROGRAMLAR GELİTİRMEK VE UYGULAMAK	F01 - Görüntü Kirliliğini Denetimi Yapmak	Zabıta Müdürlüğü
139	PH01 - BİLİRSSEL GELİŞİM DESTEKLEYEN HİZMET ODAKLI ÇALIŞMALARIN YAYGINLAŞTIRMAK	F01 - Spor Faaliyetinde Bulunmak	Zabıta Müdürlüğü
140	PH01 - PAYDAŞLARLA İLETİŞİM VE BİRLİK GÜÇLENDİRMEK	F02 - "Sorun Değil,Çözüm Üretiyoruz" Sloganıyla Yola Çıkarak Zabıta Çözüm Ekibi Oluşturmak	Zabıta Müdürlüğü

141	PH01 - TOPLUM DÜZEN NE YÖNEL K DENET MLER ETK NLE T RMEK	F06 - "Kontrol Terazisi" Uygulaması	Zabıta Müdürlü ü
142	PH01 - TOPLUM DÜZEN NE YÖNEL K DENET MLER ETK NLE T RMEK	F07 - İçe Sakinlerinin İ kayet ve Taleplerinin De erlendirilmesi	Zabıta Müdürlü ü
143	PH01 - TOPLUM DÜZEN NE YÖNEL K DENET MLER ETK NLE T RMEK	F10 - Altyapı Unsurlarının (Mobil Tuvalet,vb.) Konumlandırılması	Zabıta Müdürlü ü
144	PH07 - TOPLUM DÜZEN NE YÖNEL K DENET MLER ETK NLE T RMEK	F01 - Geri Dönü üm Ekipman Temini	Çevre Koruma ve Kontrol Müdürlü ü
145	PH03 - ÇEVRE DUYARLILI İNİ DESTEKLEYEN PROGRAMLAR GEL İT RMEK VE UYGULAMAK	F08 - Çevre Haftası Kapsamında Yarı ma ve Etkinliklerin Gerçekle tirilmesi	Çevre Koruma ve Kontrol Müdürlü ü
146	PH07 - TOPLUM DÜZEN NE YÖNEL K DENET MLER ETK NLE T RMEK	F09 - Hafriyat Topra ı ve n aat /Yıkıntı Atıkları Ta ıma Kabul Belgesi Düzenlenmesi	Çevre Koruma ve Kontrol Müdürlü ü
147	PH07 - TOPLUM DÜZEN NE YÖNEL K DENET MLER ETK NLE T RMEK	F10 - Hava Kirlili İve Koku İ kayetlerinin De erlendirilmesine Yönelik Denetimlerin Gerçekle tirilmesi	Çevre Koruma ve Kontrol Müdürlü ü
148	PH07 - TOPLUM DÜZEN NE YÖNEL K DENET MLER ETK NLE T RMEK	F11 - Gürültü İ kayetlerinin De erlendirilmesi ve Gürültü Kirlili İni Azaltmaya Yönelik Çalı malar Yapılması	Çevre Koruma ve Kontrol Müdürlü ü
149	PH03 - ÇEVRE DUYARLILI İNİ DESTEKLEYEN PROGRAMLAR GEL İT RMEK VE UYGULAMAK	F11 - Geri Dönü üm Konulu Kampanya ve Proje Etkinliklerinin Düzenlenmesi	Çevre Koruma ve Kontrol Müdürlü ü
150	PH07 - TOPLUM DÜZEN NE YÖNEL K DENET MLER ETK NLE T RMEK	F12 - BB Reklam, İlan ve Tanıtım Yönetmeli İ Do rultusunda İlan Reklam Tanıtım Elemanları Ba vuruların De erlendirilmesi	Çevre Koruma ve Kontrol Müdürlü ü
151	PH07 - TOPLUM DÜZEN NE YÖNEL K DENET MLER ETK NLE T RMEK	F13 - Çevre Kirlili İinin Önlenmesi ve İyile tirilmesine Yönelik Denetim ve zleme Faaliyetleri Yapılması	Çevre Koruma ve Kontrol Müdürlü ü
152	PH07 - TOPLUM DÜZEN NE YÖNEL K DENET MLER ETK NLE T RMEK	F14 - HORECA Kapsamında Cam Ambalaj Atıklarının Yönetime İli kin Denetim ve zleme Faaliyetleri Yapılması	Çevre Koruma ve Kontrol Müdürlü ü
153	PH01 - TOPLUM DÜZEN NE YÖNEL K DENET MLER ETK NLE T RMEK	F15 - Geri Dönü ebilen Atıklarının (Ambalaj Atıkları,İtkisel Atık Ya lar,Cam Ambalaj Atıkları,Elektronik Atıklar,Atık Piller,Ötl. vb..)Yönetimine İli kin Denetim ve zleme Faaliyetleri Yapılması	Çevre Koruma ve Kontrol Müdürlü ü

154	PH03 - ÇEVRE DUYARLILI İNİ DESTEKLEYEN PROGRAMLAR GELİTİRMEK VE UYGULAMAK	F25 - Hava Kalitesinin İzlenmesi ve Modellemesi Konularında Çalışmaların Yapılması	Çevre Koruma ve Kontrol Müdürlüğü
155	PH03 - ÇEVRE DUYARLILI İNİ DESTEKLEYEN PROGRAMLAR GELİTİRMEK VE UYGULAMAK	F26 - Enerji Verimliliği, İklim Değişikliği, Çevre Kirliliği ve Atık Yönetimi Konularında Bilinçlendirme Eğitimlerinin Verilmesi	Çevre Koruma ve Kontrol Müdürlüğü
156	PH03 - ÇEVRE DUYARLILI İNİ DESTEKLEYEN PROGRAMLAR GELİTİRMEK VE UYGULAMAK	F27 - BB İlan, Reklam ve Tanıtım Yönetmeliği Doğrultusunda Bilinçlendirme Çalışmalarının Yapılması	Çevre Koruma ve Kontrol Müdürlüğü
157	PH01 - PAYDAŞLARLA İLETİŞİM VE BİRLİKTE GÜÇLENDİRMEK	F11 - Organizasyon ve Etkinliklerin Düzenlenmesi-Bütçe	Özel Kalem Müdürlüğü
158	PH05 - PROJELENDİRME VE UYGULAMA SÜREÇLERİNİ YÖNETMEK	F01 - Müdürlük Sorumluluk Alanındaki Taleplerin Karşılanması	İmar ve Şehircilik Müdürlüğü
159	PH01 - TOPLUM DÜZENİNE YÖNELİK DENETİMLERİNİ YAPMAK	F05 - Asansör, Yürüyen Merdiven ve Yürüyen Bantların Periyodik Kontrolleri ve Gerekli Yapıtların Uygulanması	İmar ve Şehircilik Müdürlüğü
160	PH01 - BİREYSEL GELİŞİM DESTEKLEYEN HİZMET ODAKLI ÇALIŞMALARININ YAYGINLAŞTIRILMASI	F01 - Kurum İçi ve Kurum Dışı Eğitim Çalışmaları	İnsan Kaynakları ve Eğitim Müdürlüğü
161	PH01 - BİREYSEL GELİŞİM DESTEKLEYEN HİZMET ODAKLI ÇALIŞMALARININ YAYGINLAŞTIRILMASI	F02 - Kurum İçi ve Kurum Dışı Eğitim Çalışmaları	İnsan Kaynakları ve Eğitim Müdürlüğü



ATAŞEHİR BELEDİYESİ

Gelecek burada

0216 570 50 00



facebook.com/
atasehirbld



twitter.com/
atasehirbld