



AFYON KOCATEPE ÜNİVERSİTESİ

2016 YILI

PERFORMANS PROGRAMI

TEMMUZ-2016

**Afyon Kocatepe Üniversitesi
2016 Yılı Performans Programı**

Yayın No: 43

**Afyon Kocatepe Üniversitesi
Strateji Geliştirme Daire Başkanlığı
Eskişehir Yolu 5. Km Ahmet Necdet Sezer Kampusu
Rektörlük Binası C Blok Kat 2 AFYONKARAHİSAR
Tel: 0272 228 12 95 Faks: 0272 228 12 96**

SUNUŞ

10.12.2003 tarih ve 5018 sayılı Kamu Mali Yönetimi ve Kontrol Kanunu ile tüm kamu kuruluşlarının stratejik plan hazırlamaları zorunlu hale getirilmiştir. Afyon Kocatepe Üniversitesi Üst Yöneticisi olarak, Üniversitenin istenilen düzeyde hizmet sunabilmesi, hizmet kalitesini geliştirebilmesi ve verimliliği artırması için stratejik plan yapmanın, bütçenin bu plana uygun olarak hazırlanması, faaliyet bazında kaynak tahsisi yapılmasının gerekliliğine inanmaktayım. Bu nedenle, Kanun ve ilgili mevzuatlar da dikkate alınarak tüm paydaşlarımızın katılımıyla hazırlanan 2014-2018 yıllarını kapsayan Üniversitemiz Stratejik Planının yıllık uygulama dilimlerini oluşturan ve aynı zamanda Üniversitemiz Stratejik Planı ile 2016 Yılı Bütçesi arasındaki ilişkiyi kuran “**Afyon Kocatepe Üniversitesi 2016 Yılı Performans Programı**” hazırlanmış olup, tüm çalışanlarımızın, öğrencilerimizin ve kamuoyunun bilgisine sunmaktan mutluluk duyuyorum.

“**Afyon Kocatepe Üniversitesi 2016 Yılı Performans Programı**” çalışmalarına, plan dönemine ilişkin temel stratejilerin belirlenmesi ile başlanmıştır. Bu kapsamda;

- Stratejik planda yer alan amaç ve hedeflerden program döneminde öncelik verilecek olanlar,
- İdare performans hedef ve göstergeleri,
- Hedeflerden sorumlu harcama birimleri, belirlenmiştir.

Performans programı oluşturulurken öncelikli olarak Üniversite performans hedeflerinin kaynak ihtiyacı tespit edilmiştir. Üniversite düzeyindeki performans hedeflerinin kaynak ihtiyaçlarının toplamı Stratejik Planda yer alan ilgili hedefin; hedeflerin kaynak ihtiyaçlarının toplamı ise Stratejik Planda yer alan ilgili amacın kaynak ihtiyacını vermektedir. Amaçların kaynak ihtiyaçlarının toplamı, program döneminde Üniversite tarafından kullanılacak olan bütçe içi ve dışı kaynakların toplamına eşittir.

Bu Performans Programının 2016 yılında Üniversitemizin gelişmesine ışık tutmasını diler; programın hazırlanmasında özveriyle çalışan başta Strateji Geliştirme Daire Başkanlığı personeli olmak üzere katkıda bulunan tüm çalışanları içtenlikle kutlar, teşekkür ederim.

Prof. Dr. Mustafa SOLAK
Rektör

İÇİNDEKİLER

I- GENEL BİLGİLER.....	5
A. YETKİ, GÖREV VE SORUMLULUKLAR	5
1- Misyon	5
2- Vizyon	5
3- Yetki, Görev ve Sorumluluklar	5
B. TEŞKİLAT YAPISI	6
C. FİZİKSEL KAYNAKLAR	100
1- Taşınmaz Fiziksel Kaynaklar	100
2- Taşınır Fiziksel Kaynaklar	135
3- Program Döneminde Temin Edilmesi Düşünülen Fiziksel Kaynaklar	157
D. İNSAN KAYNAKLARI	18
1- Akademik Personel.....	19
2- İdari Personel.....	181
II- PERFORMANS BİLGİLERİ	193
A. TEMEL POLİTİKA VE ÖNCELİKLER	193
B. AMAÇ VE HEDEFLER	204
C. PERFORMANS HEDEF VE GÖSTERGELERİ İLE FAALİYETLER.....	225
D. İDARENİN TOPLAM KAYNAK İHTİYACI.....	28
E. DİĞER HUSUSLAR	28
1- Faaliyet-Projelere İlişkin Bilgi ve Değerlendirmeler.....	28
III- EKLER.....	30

I- GENEL BİLGİLER

A. YETKİ, GÖREV VE SORUMLULUKLAR

1. Misyonumuz

Çağdaş eğitim-öğretim esaslarına dayalı, paydaşların ihtiyaçlarına ve beklentilerine uygun; eğitim-öğretim, uygulama, bilimsel araştırma, yayın ve danışmanlık yapmak, ülkeye ve insanlığa hizmet etmektir.

2. Vizyonumuz

Evensel bilim ilkeleri ışığında, bilgi ve teknoloji üreterek, bölgesel, ulusal ve uluslararası sorunlara çözümler sunan, küresel rekabete hazır bireyler yetiştiren, uluslararası tanınırlığa ve saygınlığa sahip bir üniversite olmaktır. Yerel dinamiklerle uyumlu olarak sağlık, turizm, alternatif enerji, gıda ve doğal taş alanlarında ön plana çıkmaktır.

3. Yetki, Görev ve Sorumluluklar

Anayasal bir kurum olan üniversitelerin yetki, görev ve sorumluluklarının kanunla düzenleneceği T.C. Anayasasının “Yükseköğretim Kurumları” başlıklı 130’ncü Maddesinde şu şekilde belirtilmiştir. “Yükseköğretim kurumlarının kuruluş ve organları ile işleyişleri ve bunların seçimleri, görev, yetki ve sorumlulukları üniversiteler üzerinde Devletin gözetim ve denetim hakkını kullanma usulleri... kanunla düzenlenir.”

T.C. Anayasasının 130 uncu Maddesinin bu hükmü çerçevesinde düzenlenen ve yürürlükte bulunan 2547 Sayılı Yükseköğretim Kanununun 12 nci Maddesinde Üniversitelerin görevleri şu şekilde belirtilmiştir. “Kanunun 4 ve 5 nci Maddelerinde belirtilen amaç ve ana ilkelere uygun olarak;

a) Çağdaş uygarlık ve eğitim-öğretim esaslarına dayanan bir düzen içinde, toplumun ihtiyaçları ve kalkınma planları ilke ve hedeflerine uygun ve ortaöğretime dayalı çeşitli düzeylerde eğitim-öğretim, bilimsel araştırma, yayım ve danışmanlık yapmak,

b) Kendi ihtisas gücü ve maddi kaynaklarını rasyonel, verimli ve ekonomik şekilde kullanarak, milli eğitim politikası ve kalkınma planları ilke ve hedefleri ile Yükseköğretim Kurulu tarafından yapılan plan ve programlar doğrultusunda, ülkenin ihtiyacı olan dallarda ve sayıda insan gücü yetiştirmek,

c) Türk toplumunun yaşam düzeyini yükseltici ve kamuoyunu aydınlatıcı bilim verilerini söz, yazı ve diğer araçlarla yaymak,

d) Örgün, yaygın, sürekli ve açık eğitim yoluyla toplumun özellikle sanayileşme ve tarımda modernleşme alanlarında eğitilmesini sağlamak,

e) Ülkenin bilimsel, kültürel, sosyal ve ekonomik yönlerden ilerlemesini ve gelişmesini ilgilendiren sorunlarını, diğer kuruluşlarla işbirliği yaparak, kamu kuruluşlarına önerilerde bulunmak sureti ile öğretim ve araştırma konusu yapmak, sonuçlarını toplumun yararına sunmak ve kamu kuruluşlarınca istenecek ve araştırmaları sonuçlandırarak düşüncelerini ve önerilerini bildirmek,

f) Eğitim-öğretim seferberliği içinde örgün, yaygın, sürekli ve açık eğitim hizmetini üstlenen kurumlara katkıda bulunacak önlemleri almak,

g) Yörelerindeki tarım ve sanayinin gelişmesine ve ihtiyaçlarına uygun meslek elemanlarının yetişmesine ve bilgilerinin gelişmesine katkıda bulunmak, sanayi, tarım ve sağlık hizmetleri ile diğer hizmetlerde modernleşmeyi, üretimde artışı sağlayacak çalışma ve programlar yapmak, uygulamak ve yapılanlara katılmak, bununla ilgili kurumlarla işbirliği yapmak ve çevre sorunlarına çözüm getirici önerilerde bulunmak,

h) Eğitim teknolojisini üretmek, geliştirmek, kullanmak, yaygınlaştırmak,

i) Yükseköğretimin uygulamalı yapılmasına ait eğitim-öğretim esaslarını geliştirmek, döner sermaye işletmelerini kurmak, verimli çalıştırmak ve bu faaliyetlerin geliştirilmesine ilişkin gerekli düzenlemeleri yapmaktır.

5018 Sayılı Kamu Mali Yönetim ve Kontrol Kanunu gereğince; Üst yöneticiler, idarelerinin stratejik planlarının ve bütçelerinin kalkınma planına, yıllık programlara, kurumun stratejik plan ve performans hedefleri ile hizmet gereklerine uygun olarak hazırlanması ve uygulanmasından, sorumlulukları altındaki kaynakların etkili, ekonomik ve verimli şekilde elde edilmesi ve kullanımını sağlamaktan, kayıp ve kötüye kullanımının önlenmesinden mali yönetim ve kontrol sisteminin işleyişinin gözetilmesi, izlenmesi ve bu Kanunda belirtilen görev ve sorumlulukların yerine getirilmesinden Bakana karşı sorumludurlar.

B. TEŞKİLAT YAPISI

Üniversitelerin örgüt yapıları, ana hatları ile 2547 sayılı Yükseköğretim Kanununda düzenlenmiştir. 2547 sayılı kanuna uygun olarak örgütlenmiş olan Üniversitemizin yönetim organları ve örgüt yapısı aşağıdaki gibidir.

1. Rektörlük ve Yönetim Organları:

a) **Rektör;** Üniversitemizi tüzel kişiliğini temsil etmekte ve kanunlarla kendisine verilen görevleri yerine getirmektedir.

b) **Rektör yardımcıları;** Çalışmalarında Rektöre yardım etmek üzere Rektör tarafından üç rektör yardımcısı seçilmiştir. Rektör, görevi başında olmadığı zaman yardımcılarından birisini yerine vekil bırakmaktadır.

c) **Senato;** Üniversitenin en üst akademik organı olup, Kanunda belirlenen görevleri yapmaktadır.

d) **Üniversite Yönetim Kurulu;** İdari faaliyetlerde Rektöre yardımcı bir organ olup, Kanunda belirlenen görevleri yapmaktadır.

e) **Akademik Değerlendirme ve Kalite Geliştirme Kurulu (ADEK);** Üniversitemizdeki akademik değerlendirme ve kalite geliştirme sürecinden sorumlu kuruldur.

f) **Bilimsel Araştırma Projeleri Koordinatörlüğü;** Üniversitemiz tarafından desteklenen tüm fakülte, enstitü, yüksekokul ve meslek yüksekokullarında yürütülmekte olan bilimsel araştırma projeleri, 7 üyeden oluşan Komisyon tarafından koordine edilmektedir.

g) **İç Denetim Birimi;** Üniversitenin tüm eylem ve faaliyetlerini risk düzeyi esas alınarak sistematik ve disiplinli bir yaklaşımla denetleyen ve idari yönden doğrudan Rektöre bağlı, iç denetçi ve diğer personelden oluşan birimdir. Bu birim 5018 Sayılı Kanuna göre 2007 yılı içinde kurulmuştur.

2. Akademik Birimler;

a) **Fakülteler;** Kendi alanlarında yüksek (lisans) düzeyde eğitim-öğretim, bilimsel araştırma ve yayın yapan akademik birimlerdir. Üniversitemize bağlı Tıp Fakültesi, Dış Hekimliği Fakültesi, Eczacılık Fakültesi, Veteriner Fakültesi, Fen – Edebiyat Fakültesi, Mühendislik Fakültesi, Teknoloji Fakültesi, Teknik Eğitim Fakültesi, Eğitim Fakültesi, Hukuk Fakültesi, İktisadi ve İdari Bilimler Fakültesi, Güzel Sanatlar Fakültesi, Turizm

Fakültesi, İslami İlimler Fakültesi, Havacılık ve Uzaycılık Bilimleri Fakültesi ile birlikte 15 fakülte bulunmaktadır.

b)Devlet Konservatuarı; Devlet Konservatuarı, kendi alanında ve ilgili bilim dallarında (lisans düzeyinde) eğitim-öğretim, bilimsel araştırma ve yayın yapan ve müzik ve sahne sanatlarında sanatçı yetiştiren bir akademik birimdir. Üniversitemize bağlı bir Devlet Konservatuarı bulunmaktadır.

c)Yüksekokullar; Kendi alanlarında belirli bir mesleğe yönelik eğitim-öğretime ağırlık veren ve (lisans düzeyinde) eğitim-öğretim, bilimsel araştırma ve yayın yapan akademik birimlerdir. Üniversitemize bağlı, Afyon Sağlık Yüksekokulu, Beden Eğitimi ve Spor Yüksekokulu, Yabancı Diller Yüksekokulu, Bolvadin Uygulamalı Bilimler Yüksekokulundan oluşan 4 yüksekokul bulunmaktadır.

d)Enstitüler; Kendi alanlarında birden fazla benzer ve ilgili bilim dallarında lisansüstü, düzeyde eğitim-öğretim, bilimsel araştırma ve yayın yapan akademik birimlerdir. Üniversitemize bağlı Eğitim Bilimleri Enstitüsü, Fen Bilimleri Enstitüsü, Güzel Sanatlar Enstitüsü, Sağlık Bilimleri Enstitüsü ve Sosyal Bilimler Enstitüsünden oluşan 5 enstitü bulunmaktadır.

e)Meslek Yüksekokulları; Kendi alanlarında belirli bir mesleğe yönelik eğitim-öğretime ağırlık veren ve (ön lisans düzeyinde) eğitim-öğretim, bilimsel araştırma ve yayın yapan akademik birimlerdir. Üniversitemize bağlı Atatürk Sağlık Hizmetleri MYO, Afyon MYO, Başmakçı MYO, Bayat MYO, Bolvadin MYO, Çay MYO, Dazkırı MYO, İsehisar MYO, Sultandağı MYO, Dinar MYO, Emirdağ MYO, Sandıklı MYO, Şuhut MYO, Sinanpaşa MYO ve Uzaktan Eğitim MYO olmak üzere toplam 15 meslek yüksekokulu bulunmaktadır.

f)Bölüm Başkanlıkları; Üniversitenin birden çok birimlerinin ortak derslerini vermek üzere amaç, kapsam ve nitelik yönünden bir bütün teşkil eden, birbirini tamamlayan veya birbirine yakın anabilim ve ana sanat dallarından oluşan akademik birimlerdir. Rektörlüğe bağlı Atatürk İlkeleri ve İnkılâp Tarihi Bölüm Başkanlığı, Türk Dili Bölüm Başkanlığı ve Enformatik Bölüm Başkanlığı olmak üzere 3 bölüm başkanlığı kurulmuştur. Fakültelerde, yüksekokullarda ve meslek yüksekokullarında da ihtiyaç sayısınca bölümler kurulmuştur. Bölüm, bölüm başkanı tarafından yönetilmektedir. Bölüm başkanı bölümün her düzeyde eğitim-öğretim ve araştırmalarından ve bölüme ait her türlü faaliyetin düzenli ve verimli bir şekilde yürütülmesinden sorumludur. Anabilim dalı ve ana sanat dalları bilim ve dallarından oluşur.

g)Uygulama ve Araştırma Merkezleri: Üniversitede eğitim-öğretimin desteklenmesi amacıyla çeşitli alanların uygulama ihtiyacı ve bazı meslek dallarının hazırlık ve destek faaliyetleri için eğitim-öğretim, uygulama ve araştırmaların sürdürüldüğü 28 uygulama ve araştırma merkezi kurulmuştur. Bu merkezlerin en büyüğü Rektörlük Ahmet Necdet Sezer Araştırma ve Uygulama Hastanesi olup, diğerleri ise; Afyonkarahisar ve Batı Anadolu Bölgesi Arkeoloji Araştırmaları UAM, Ahmed Şemseddin Karahisari Sanat UAM, Atatürk İlkeleri ve İnkılâp Tarihi UAM, Deney Hayvanları UAM, Deprem UAM, Gelecek Araştırmaları-Stratejileri Geliştirme UAM, Gıda Kontrol UAM, Güneş ve Rüzgar Enerjisi UAM, Halkbilim UAM, İsehisar Mermer ve Doğaltaş Teknolojisi UAM, İstatistik, Yöneylem ve Aktüerya UAM, Jeotermal-Mineralli Sular ve Maden Kaynakları UAM, Kariyer Danışmanlık Eğitimi UAM, Radyo-Televizyon UAM,Kocatepe Büyük Taarruz

UAM, Müzik UAM, Okul Öncesi Eğitim UAM, Sosyal Araştırmalar UAM, Sultan Dîvânî UAM, Teknoloji UAM, Tuğla ve Kiremit UAM, Türk Dünyası Stratejik UAM, Türkçe Öğretimi UAM, Uzaktan Algılama ve Coğrafi Bilgi Sistemleri UAM, Uluslararası İlişkiler UAM, Yaşam Boyu Eğitim UAM, Veteriner Sağlık UAM ve Bilimsel Araştırma Projeleri Koordinasyon Birimi olmak üzere toplamda 31 tane Uygulama ve Araştırma Merkezi bulunmaktadır.

3. İdari Birimler;

Üniversitelerde idari teşkilat yapısı 124 Sayılı KHK ile düzenlenmiştir. Üniversitemizin idari teşkilat yapısı da bu mevzuata uygun olarak oluşturulmuştur.

Genel Sekreterlik; Genel Sekreterlik, bir genel sekreter ile üç genel sekreter yardımcısından ve bağlı birimlerden oluşmaktadır.

a)Daire Başkanlıkları; Strateji Geliştirme Daire Başkanlığı, Bilgi İşlem Daire Başkanlığı, İdari ve Mali İşler Daire Başkanlığı, Kütüphane ve Dokümantasyon Daire Başkanlığı, Öğrenci İşleri Daire Başkanlığı, Personel Daire Başkanlığı, Sağlık Kültür ve Spor Daire Başkanlığı ve Yapı İşleri Teknik Daire Başkanlığı olmak üzere sekiz daire başkanlığı bulunmaktadır.

b)Hukuk Müşavirliği; Üniversitemizin adli makamlarda temsili ile hukuki işlemlerde danışmanlık hizmetlerini yürütmektedir.

c)Müdürlükler; Döner Sermaye İşletme Müdürlüğü ve Basın Yayın ve Halkla İlişkiler Müdürlüğü olmak üzere iki müdürlük bulunmaktadır.

Üniversitemizin organizasyon yapısı **Şekil 1**'deki gibidir.

Şekil 1 Üniversitemizin Organizasyon Şeması

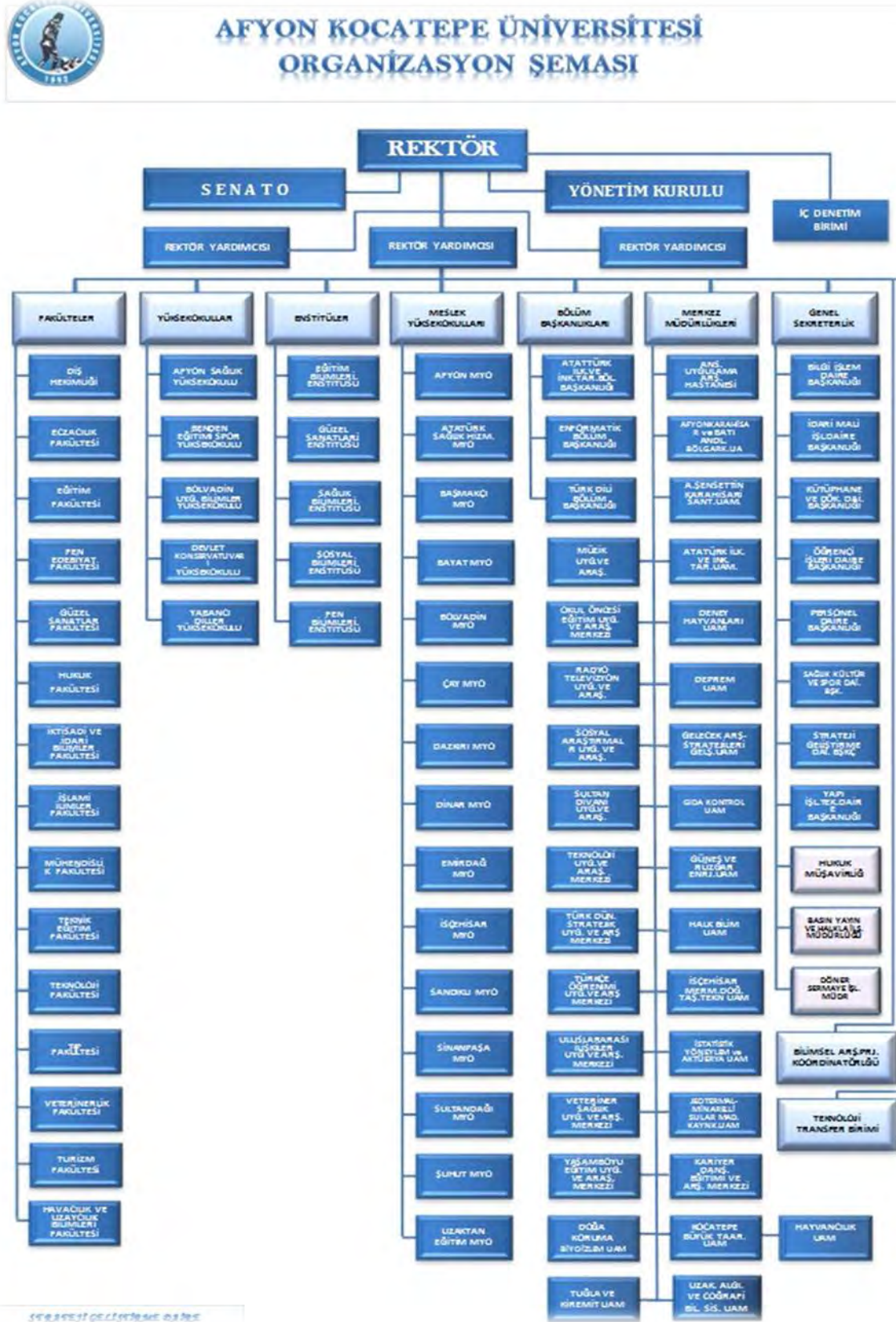

C. FİZİKSEL KAYNAKLAR

1. Taşınmaz Fiziksel Kaynaklar

Üniversitemizin mülkiyetinde ve Üniversitemize tahsisli toplam 6.993.684,00 m² arazi bulunmaktadır. Bu arazilerin %9,01'i olan 630.281,00 m²'si Üniversite özel mülkiyetine ait, %90,99'u olan 6.993.684,00 m²'si de Hazine mülkiyetine ait olup Üniversitemize tahsis edilmiştir. Bu arazilerin yerleşkeler ve mülkiyet durumuna göre dağılımı **Tablo-1** de gösterilmiştir.

Tablo 1: Taşınmazların Yerleşkeler İtibariyle Dağılım Tablosu

YERLEŞKE ADI	Mülkiyet Durumuna Göre Taşınmazlar				Toplam (m ²)	Oranı (%)
	Üniversite	Oranı	Maliye	Oranı		
Ahmet Necdet Sezer Kampüsü	386.299,00	9,83	3.543.054	90,17	3.929.353,00	56,18
Ali Çetinkaya Kampüsü	0	0,00	342.420,00	100,00	342.420,00	4,90
Ahmet Karahisari Kampüsü	82.307,00	1	0	0,00	82.307,00	1,18
Diğer Yerleşkeler	161.675,00	6,12	2.477.929,00	93,88	2.639.604,00	37,74
TOPLAM	630.281,00	9,01	6.363.403,00	90,99	6.993.684,00	100

Üniversitemiz, **Tablo-1** de belirtilen araziler üzerinde kendi mülkü veya tahsisli toplam 405.943,00 m² kapalı mekâna sahiptir. Bu taşınmazlardan bir kısmı bina olarak Üniversitemize tahsis edilmiş olup, bir kısmı ise hazine tarafından tahsis edilen araziler ile Üniversite özel mülkü araziler üzerine Üniversitemiz tarafından yapılmıştır. Bu taşınmazlardan %19,20'si olan 77.391,00 m²'si Üniversitemiz özel mülkü üzerinde ve %80,80'i olan 405.943,00m²'si ise hazinece tahsis edilen araziler üzerinde bulunmaktadır. Üniversitemize ait kapalı alanların yerleşkeler itibarı ile dağılımı **Tablo-2** de gösterilmiştir.

Tablo 2: Mülkiyet Durumuna Göre Kapalı Alan Taşınmazlar Tablosu

YERLEŞKE ADI	Mülkiyet Durumuna Göre Taşınmaz Kapalı Alanı				Toplam (m ²)	Oranı (%)
	Üniversite	Oranı	Maliye	Oranı		
AhmetNecdet Sezer Kampüsü	37.884,00	17,62	177.122,00	82,38	215.006,00	52,96
Ali Çetinkaya Kampüsü	0	0,00	102.814,00	1	102.814,00	25,33
Ahmet Karahisari Kampüsü	7.341,00	1	0	0,00	7.341,00	1,81
Diğer Yerleşkeler	32.706,00	40,49	48.076,00	59,51	80.782,00	19,90
TOPLAM	77.931,00	19,20	328.012,00	80,80	405.943,00	1,00

Üniversitemize ait kapalı alanların oran olarak %38,87'si olan 157.789,00-m²'si eğitim öğretim ve bilimsel araştırma, %6,99'u olan 28.383,00-m²'si sağlık (hastane), %9,61'i olan 39.031,00-m²'si barınma (lojman, misafirhane ve sosyal tesis), %5,59'ü olan 22.683,00-m²'si beslenme (kantın kafeterya ve yemekhane), %2,66'sı olan 10.784,00-m²'si kültür (toplantı ve konferans salonları), %3,51'i olan 14.250,00-m²'si kapalı spor tesisleri, %9,78'i olan 39.720,00-m²'si idari ve diğer hizmet (idari ve akademik personelin hizmet) alanları ve %22,98'i olan 93.303,00-m²'si sirkülasyon (fuaye, merdiven, asansör boşluğu, koridor,

tuvalet, v.b.) alanı olarak kullanılmaktadır. Üniversitemizin kapalı mekânların hizmet alanlarına göre dağılımı **Tablo-3** de gösterilmiştir.

Tablo 3: Kapalı Alanlarının Yerleşkeler ve Hizmet Alanlarına Göre Dağılım Tablosu

HİZMET ALANLARI	ANS Kampüsü	Karahisari Kampüsü	A. Çetinkaya Kampüsü	Diğer Yerleşk.	Toplam	Oran (%)
Eğt.-Öğr. ve Bil.Ar.	66.869,00	2.168,00	38.215,00	50.537,00	157.789,00	38,87
Sağlık	1.364,00		23.165,00	3.854,00	28.383,00	6,99
Barınma	38.234,00			797,00	39.031,00	9,61
Beslenme	12.076,00	371	5.161,00	5.075,00	22.683,00	5,59
Kültür	10.125,00		509	150	10.784,00	2,66
Spor	9.870,00	2.347,00	86	1.947,00	14.250,00	3,51
İdari	21.656,00	1.440,00	7.857,00	8.767,00	39.720,00	9,78
Sirkülasyon	54.812,00	1.015,00	27.821,00	9.655,00	93.303,00	22,98
TOPLAM	215.006,00	7.341,00	64.599,00	80.782,00	405.943,00	100

Ahmet Necdet Sezer Kampus alanının hazinece tahsis edilen yerler dışında kalan bölümünün büyük bir bölümü Üniversitemiz mülkü olmadığından, bu alanların kamulaştırılma yoluyla elde edilmesi gerekmektedir. Kapalı alan ihtiyacımız, gelişmekte olan genç bir Üniversite olmamız nedeniyle, her geçen gün artmaktadır. Bu nedenle ihtiyaç duyulan kapalı alanlar Üniversitemiz bütçesinin sermaye giderleri tertibindeki ilgili projelerden yapılmaya devam edilecektir. Mevcut ve yeni yapılacak veya alınacak taşınmazlar Stratejik Planda belirtilen amaç ve hedefler göz önünde bulundurularak kullanılacaktır.

a) Eğitim Alanları; Üniversitemiz bünyesinde toplam 1.084 adet eğitim alanı bulunmaktadır. Üniversitemizde bulunan eğitim alanlarının kapasitelerine göre dağılımı **Tablo-4** de gösterilmiştir.

Tablo 4: Eğitim Alanlarına ilişkin Tablo

EĞİTİM ALANLARI	KAPASİTESİ						TOPLAM
	0-50	51-75	76-100	101-150	151-250	251-Üzeri	
Amfi	0	0	9	7	3	3	22
Sınıf	528	182	85	15	3	0	813
Bilgisayar Laboratuvar	32	20	5		0	0	57
Diğer Laboratuvar	116	48	20	5	3	0	192
TOPLAM	676	250	119	27	9	3	1.084

b) Sosyal Alanlar; Üniversitemizde toplam 120 adet sosyal alan bulunmaktadır. Üniversitemizde kantin, kafeteryalar, yemekhaneler, misafirhaneler, lojmanlar, spor tesisleri, sinema salonu, eğitim ve dinlenme tesisleri, öğrenci kulüpleri, mezun öğrenciler derneği, okul öncesi ve ilköğretim okulları için ayrılan sosyal alanların kapasitelerine ve fonksiyonlarına göre dağılımı **Tablo 5**'de gösterilmiştir.

Tablo 5: Sosyal Alanlar Tablosu

SOSYAL ALANLAR	Sayısı	Alan	Kapasitesi	AÇIKLAMA
	Adet	m ²	Kişi	
Kantin ve Kafeteryalar	47	8.649,69		
Yemekhane (Personel)	16	5.459,43	2.966	
Yemekhane (Öğrenci)	22	8.575,44	4.659	
Misafirhaneler	3	1.148,95		
Lojmanlar				
Spor Tesisleri (Kapalı)	11	14.252,19		
Spor Tesisleri (Açık)	20	53.258,06		
Anaokulu	1	2.250,00	120	
TOPLAM	120	93.593,76	7.745	

c) **Toplantı ve Konferans Salonları;** Üniversitemizde toplam 69 adet toplantı ve konferans salonu bulunmaktadır. Kapasite durumlarına göre toplantı ve konferans salonları **Tablo-6** da gösterilmiştir.

Tablo 6: Toplantı ve Konferans Salonları Tablosu

SALONLAR	KAPASİTESİ						TOPLAM
	0-50	51-75	76-100	101-150	151-250	251 ≥	
Toplantı Salonu	36	2	3	4	1		46
Konferans Salonu	2	1	5	6	7	2	23
TOPLAM	38	3	8	10	8	2	69

d) Hizmet Alanları;

i. **Akademik Personel Hizmet Alanları;** Üniversitemizde akademik personel için, 18.456-m² alanda 740 adet oda ile çalışma ortamı sağlanmıştır. Hizmet alanları değerlendirildiğinde bir çalışma odasına ortalama 1,81 kişi ve odabaşı ortalama 13,75-m² alan düşmektedir. Üniversitemizde akademik personel hizmet alanları için ayrılan kapalı alanların sayı ve miktarı ile kullanıcı sayıları **Tablo-7** de gösterilmiştir.

Tablo 7: Akademik Personel Hizmet Alanları Tablosu

	Sayısı (Adet)	Alanı (m ²)	Oda Başına Düşen Personel sayısı	Personel Başına Düşen Alan Miktarı (m ²)
Çalışma Odası	740	18.456	1,81	13,75

ii. **İdari Personel Hizmet Alanları;** Üniversitemizde idari personel için, 21.216-m² alanda 815 adet oda ile çalışma ortamı sağlanmıştır. İdari personelin hizmet alanları değerlendirildiğinde servis/çalışma odasına ortalama 2,19 kişi ve personel başına ortalama 49,7-m² alan düşmektedir. Üniversitemizde idari hizmetler için ayrılan kapalı alanların servis ve çalışma oda sayı ve miktarı ile kullanıcı sayıları **Tablo-8** de gösterilmiştir

Tablo 8: İdari Personel Hizmet Alanları Tablosu

	Sayısı (Adet)	Alanı (m ²)	Kullanıcı Sayısı	Oda Başına Düşen Personel sayısı	Personel Başına Düşen Alan Miktarı (m ²)
Servis	299	8.322,00	280	0,94	29,7
Çalışma Odası	516	12.894,13	645	1,25	20,0
TOPLAM	815	21.216	925	2,19	49,7

iii. **Diğer Alanlar (Ambar, Arşiv, Atölye Alanları);** Üniversitemiz diğer (ambar, arşiv, atölye) alanları sayılarına göre **Tablo-9** da gösterilmiştir.

Tablo 9: Diğer Alanlar (Ambar, Arşiv, Atölye) Tablosu

	Sayısı (Adet)	Alanı (m ²)	Ortalama Alanı (m ²)
Ambar	131	12.032,26	91,8
Arşiv	44	2.036,50	46,3
Atölye	43	15.655,70	364,0
TOPLAM			

iv. Hastane Alanları; Üniversitemizde toplam 54.380-m² alandan oluşan 395 adet hastane alanı mevcuttur. Üniversitemizde sağlık hizmetleri için ayrılan kapalı alanların ölçüleri ve sayıları **Tablo-10** da gösterilmiştir.

Tablo 10: Hastane Alanları Tablosu

Birim	Sayı (Adet)	Alan (m ²)	Ortalama(m ²)
Acil Servis	2	2.596	1.298,00
Yoğun Bakım	8	605	75,63
Ameliyathane	20	1.085	54,25
Klinik	93	1.950	20,97
Poliklinik	52	2.059	39,60
Laboratuvar	20	710	35,50
Eczane	5	286	57,20
Radyoloji Alanı	0	0	0!
Nükleer Tıp Alanı	0	0	0!
Sterilizasyon Alanı	0	0	/0!
Hospitalizasyon Alanı	0	0	0!
Mutfak	4	746	186,50
Çamaşırhane	2	541	270,50
Teknik Servis	12	298	24,83
Danışma	0	0	0!
Öğretim Elemanları Çalışma Ofisi	41	1.994	48,63
İdari Birimler Çalışma Ofisi	116	2.895	24,96
Hasta Bekleme Salonu	14	4.502	321,57
Kantin vb. Alanlar	6	1.301	216,83
Diğer Alanlar (Sirkülasyon)		32.812	
Hastane Toplam Kapalı Alanı	395	54.380	137,67

2. Taşınır Fiziksel Kaynaklar

Üniversitemiz taşınır fiziki kaynaklarının çok büyük bir bölümü bütçe kaynakları ile edinilmiştir. Bunun dışında taşınır demirbaş, döner sermaye bütçesi, çok az kısmı kamu ve özel, gerçek ve tüzel kişiler tarafından yapılan bağış yardımlarla edinilmektedir. Taşınır fiziki kaynak ihtiyacı, gelişmekte olan genç bir üniversite olmamız nedeniyle, her geçen gün artmaktadır. Bu nedenle ihtiyaç duyulan taşınır fiziki kaynakların elde edilmesinde, Stratejik Planda belirtilen amaç ve hedefler ile bütçe kısıtları göz önünde bulundurularak Üniversitemiz bütçe kaynakları ile edinilmektedir. Mevcut ve yeni yaptırılacak veya alınacak taşınır kaynaklar Üniversitemizin eğitim, sağlık, spor ve diğer alanlardaki faaliyetlerinde Stratejik Planda belirtilen amaç ve hedeflere ulaşmak için kullanılacaktır. Üniversitemiz taşınır fiziki kaynakları, bilgi teknolojilerine ilişkin kaynaklar ve taşıt araçları, iş makineleri, diğer dayanıklı taşınırlar olarak ayrı ayrı incelenmiştir.

i. Bilgi Teknolojilerine İlişkin Kaynaklar; Üniversitemizin mevcut bilgi teknolojilerine ilişkin kaynakları **Tablo-11** de gösterilmiştir. Bilgi teknolojilerinin hızla gelişmesi, Üniversitemizin hızlı büyümesi, eğitim öğretimde ve idari işlerde bilgi teknolojilerinin daha yoğun kullanılması bilgi teknolojilerine ilişkin ihtiyacı her geçen gün daha çok arttırmaktadır.

Tablo 11: Bilgi Teknolojilerine İlişkin Fiziki Kaynaklar Tablosu

BİLGİ KAYNAKLARI	TEKNOLOJİK KAYNAK ADI	BİRİMİ	MİKTARI
Bilgisayarlar	Bilgisayar ve Sunucular; (Masaüstü Bilgisayarlar, Dizüstü Bilgisayarlar, Sunucular, İşlemciler)	Adet	8.378
Bilgi Teknolojilerine İlişkin Diğer Kaynaklar	Bilgisayar Çevre Birimleri: (Yazıcılar ve Okuyucular, Tarayıcılar, Çiziciler, Harici Yedekleme Üniteleri)	Adet	1.966
	Tekstir ve Çoğaltma Makineleri: (Fotokopi Makineleri, Faksimile Makineleri, Tekstir Mak., Dijital Göndericiler vb.)	Adet	168
	Haberleşme Cihazları; (Santraller, Telefonlar, Modemler, Hublar, Swichler, Routerler vb.)	Adet	3.629
	Ses Görüntü ve Sunum Cihazları; (Tepegözler, Projeksiyonlar, TV'ler, Video Oynatıcılar, Amfiler, Megafonlar, Hoparlörler v.s)	Adet	3.463

ii. **Taşıt Araçları, İş Makineleri ve Diğer Varlıklara İlişkin Kaynaklar;** Üniversitemizin mevcut taşıt araçları, iş makineleri ve diğer varlıklara ilişkin fiziki kaynakları **Tablo-12** de gösterilmiştir. İş teknolojilerinin hızla gelişmesi, Üniversitemizin hızlı büyümesi, eğitim öğretimde ve idari işlerde teknolojinin daha yoğun kullanılması, mevcutların eskimesi sonucu makine teçhizata ilişkin ihtiyacı her geçen gün daha çok arttırmaktadır.

Tablo 12: Taşıt Araçları, İş Makineleri ve Diğer Varlıklar Tablosu

Araç, Demirbaş ve Diğer Varlıklar Adı	Sayısı	Araç, Demirbaş ve Diğer Varlıklar Adı	Sayısı
Otomobiller (Makam, Hizmet Araçları)	2	Büro Mobilyaları (Dolaplar, Kitaplıklar, Masalar, Koltuklar, Sandalyeler, Sehpalar)	59894
Yolcu Taşıma Araçları	13	Misafirhane, Konaklama Ve Barınma Amaçlı Mobilyalar	776
Yük Taşıma Araçları	6	Kafeterya Ve Yemekhane Mobilyaları	6.490
Özel Amaçlı Taşıtlar	5	Bebek Ve Çocuk Mobilyası Ve Aksesuarları	2
Motorsuz Kara Araçları	63	Seminer ve Sunum Amaçlı Ürünler	1200
Tarım Ve Ormancılık Makine Ve Aletleri	201	Yemek Hazırlama Ekipmanları	421
İnşaat Makineleri Ve Aletleri	371	Mühür ve Mühür Baskıları	2
Atölye Makine Ve Aletleri	1.451	Basılı Yayınlar	127.354
İş Makineleri Ve Aletleri	45	Görsel ve İşitsel Kaynaklar	46
Güç Elektroniği Ve Basınçlı Makineler	359	Güzel Sanat Eserleri	30
Etiketleme Makineleri	16	Kütüphane Mobilyaları	419
Para Sayma Makineleri	2	Eğitim Mobilyaları Ve Donanımları	15.544
Matbaacılıkta Kullanılan Makine Ve Aletler	212	Öğrenmeyi Kolaylaştırıcı Ekipmanlar	716
Yıkama, Temizleme Ve Ütüleme Cihaz Ve Aletler	397	Derslik Süslemeleri	20
Beslenme/Gıda Ve Mutfak Cihaz Ve Aletleri	1.486	Öğrenci Bahçesi Ve Oyun Demirbaşları	25
Yemek, Servis ve Çatal Bıçak Takımları	3.180	Doğa Sporlarında Kullanılan Demirbaşlar	58
Kurtarma Amaçlı Cihaz Ve Aletleri	5	Salon Sporlarında Kullanılan Demirbaşlar	389
Ölçüm, Tartı, Çizim Cihaz Ve Aletleri	962	Saha Sporlarında Kullanılan Demirbaşlar	285
Tıbbi Biyolojik Amaçlı Kullanılan Cihaz Ve Aletler	5.645	Diğer Spor Amaçlı Kullanılan Demirbaşlar	70
Araştırma Ve Üretim Amaçlı Cihazlar Ve Aletler	1.882	Güvenlik Ve Koruma Amaçlı Araçlar	42
Müzik Aletleri Ve Aksesuarları	676	Kontrol Ve Güvenlik Sistemleri	366
Spor Amaçlı Kullanılan Cihaz Ve Aletler	57	Yangın Söndürme Cihaz Ve Araçları	898
Döşeme Demirbaşları	390	Vitrinde Sergilenen Süs Eşyaları	17
Temsil Ve Tören Demirbaşları	7.678	Duvarda Sergilenen Süs Eşyaları	214
Koruyucu Giysi Ve Malzemeleri	11	Masa, Sehpa Ve Zeminde Sergilenen Süs Eşyaları	275
Seyahat, Muhafaza Ve Taşıma Amaçlı Demirbaş Niteliğindeki Taşınır	522	Seyyar Kulübe, Kabin, Büfe Ve Kafesler	287
Hastanede Kullanılan Demirbaş Niteliğindeki Taşınır	3.404	Seyyar Tank Ve Tüpler	77
Aydınlatma Cihazları	50	Diğer Büro Makineleri ve Aletleri Grubu	771

iii. Bilişim Sistemi; Üniversitemizin sahip olduğu bilişim sistemleri (yazılımlar) **Tablo-13** te gösterilmiştir. Yazılımlar Üniversitemiz faaliyetlerini daha etkin verimli ve hızlı bir şekilde yerine getirmesine yardımcı olmaktadır. Ancak, bazı işlemlerde mükerrerlik, zaman ve emek kaybı olmaması için bu programlar arasında entegrasyonu sağlayacak bir yazılım programı yapılmasına ihtiyaç bulunmaktadır.

Yazılımların etkinlik ve verimliliğinin artırılması için “Yönetim Bilgi Sistemi” kurulma çalışmaları devam etmektedir. Program döneminde ihtiyaç duyulan yazılımlar öncelikle Üniversitemizin kendi imkânları ile hazırlanacak, bunun mümkün olmaması durumunda satın alma suretiyle temin yoluna başvurulacaktır.

Tablo 13: Bilgi Teknolojilerinin Bilişim Sistemlerine (Yazılımlara) İlişkin Kaynaklar Tablosu

Yazılımın Kaynağı: Afyon Kocatepe Üniversitesi Bilgi İşlem Daire Başkanlığı	
Personel İşleri Bilgi Sistemi	Analitik Bütçe Bilgi Sistemi
Ek Ders Ücretlendirme Otomasyon Sistemi	Tıp Eğitim Otomasyonu
Fazla Mesai Programı	Sınav Ücretleri Programı
Maaş Takip Programı	Özel Yetenek Sınav Programı
Tıp Fakültesi Sınav Takip Programı (TIPSTS)	Bilimsel Araştırma Projeleri Programı
Döner Sermaye Takip Programı	Veri Tabanı Dönüştürme Programı
Yabancı Diller YO. Öğrenci Takip Programı	Akademik Değerlendirme Sistemi
Enstitüler Ön Kayıt Programı	İdari ve Mali İşler Daire Başkanlığı İhale Programı
Yabancı Öğrenci Alım Programı	Harç Takip Programı
Fitness Merkezi Programı	
Yazılımın Kaynağı: Maliye Bakanlığı, Kalkınma Bakanlığı Kamu İhale Kurumu ve Valilik	
Say 2000,	e-bütçe
Yazılımın Kaynağı: Özel (Satın Alınan) Yazılımlar	
Hastane Otomasyonu	Öğrenci İşleri Otomasyon Programı
Uzaktan Eğitim Yazılım Sistemi	Kütüphane Takip Sistemi
EBYS	Akıllı Kart ve OGS

3. Program Döneminde Temin Edilmesi Düşünülen Fiziksel Kaynaklar

i. Araziler; Üniversitemiz Ahmet Necdet Sezer Kampusu kamulaştırma yolu ile yaklaşık 35.000-m² arazi kamulaştırılması gerekmektedir. Ancak mevcut ödenek iz bedelidir.

ii. Binalar; Yapımı devam eden inşaatların tamamlanarak, yeni eğitim binaları inşaatı için ihale işlemleri tamamlanıp işe başlanması planlanmaktadır. Program döneminde; Merkezi Birimler ve Eğitim Binaları Projesi Kapsamında, devam eden işlerden Teknoloji ve Mühendislik Fakülteleri Ortak Laboratuvar inşaatı, Merkezi Yemekhane Binası, Bolvadin Uygulamalı Bilimler Yüksekokul İnşaatlarının tamamlanması, Dinar MYO Ek Bina inşaatı ihalesinin tamamlanarak yıl içinde tamamlanması, Afyon MYO İnşaatı ihalesinin yapılarak işe başlanması planlanmaktadır. Program döneminde, Açık Spor Tesisleri projesi kapsamında ödenek bulunmadığından sadece proje hazırlıkları sürdürülecektir. Sağlık sektöründe yer alan 180 Yataklı Onkoloji ve Hematoloji Hastane Binası inşaatı işine başlanılmış olup, radyoloji ünitesi de tamamlanarak hizmete açılacaktır. Program dönemi içinde ödenekler dâhilinde bina büyük onarım inşaat işleri tamamlanacaktır.

iii. Taşıt Aracı ve İş Makineleri; 2 Binek araç, 5 pick-up, 1 midibüs, 2 minibüs 6 otobüs, 4 kamyon şasi-kabin, 2 ambulans toplam da 22 adet taşıt olup, 2016 yılı içinde 2 otobüs (sürücü dahil en az 27, en fazla 40 - sürücü dahil en az 41 kişilik) toplamda 2 adet araç alınacaktır.

iv. Bilgi Teknolojileri ve Kaynakları; Program döneminde, masaüstü bilgisayar, dizüstü bilgisayar, yazıcı ve internet altyapısına ilişkin diğer cihazlar bütçe imkanları dahilinde alınması planlanmaktadır.

v. Bilişim Sistemlerinde Planlanan Değişiklikler; Program döneminde, Taşınmaz Mal Takip Otomasyon Sistemi yazılımının hazırlanması, Uzaktan eğitim yazılımının güncellenmesi ve diğer acil yazılımların edinilmesi veya hazırlanması yapılacaktır.

D. İNSAN KAYNAKLARI

Üniversitemiz insan kaynakları ihtiyacı, Üniversitemize verilen akademik ve idari kadroların, birimlerimizin personel ihtiyaçları doğrultusunda kullanılması ile karşılanmaktadır.

İdari kadrolarımız Genel İdari Hizmetler Sınıfı, Teknik Hizmetler Sınıfı, Sağlık Hizmetleri Sınıfı, Yardımcı Hizmetler Sınıfı, Avukatlık Hizmetleri Sınıfı ana başlıkları altında 69 adet unvandan oluşmaktadır. Akademik kadrolarımız ise; profesör, doçent, yardımcı doçent, araştırma görevlisi, öğretim görevlisi, uzman, okutman, çevirici, eğitim-öğretim planlamacısı, kadrolarından oluşmaktadır.

İdari kadrolarımızın kullanımı Türkiye genelinde yapılan kamu personeli seçme sınavı veya kurumlar arası nakil ile karşılanırken, akademik kadroların istihdamı öğretim üyeleri için; birimlerimizden Rektörlüğe intikal eden ihtiyaçlar doğrultusunda Yükseköğretim Kurulu Başkanlığından alınan kullanım iznine müteakip, Üniversitemizin Öğretim Üyeliğine Yükseltme ve Atamalarda Aranacak Asgari Kriterleri doğrultusunda ilan yolu ile karşılanmaktadır. Diğer öğretim elemanları ihtiyacı ise “Öğretim Üyesi Dışındaki Öğretim Elemanı Kadrolarına Naklen veya Açıktan Yapılacak Atamalarda Uygulanacak Merkezi Sınav ile Giriş Sınavlarına İlişkin Usul ve Esaslar hakkındaki Yönetmelik” ve her senenin Bütçe Kanununda yer alan kadroların kullanımına ilişkin esaslar doğrultusunda karşılanmaktadır.

Akademik Personel

Üniversitemizde 1.731 akademik personel kadrosunun %76,03’ü olan 1.316’sı dolu, %23,97’si olan 415’i boştur. Akademik personel kadrolarının doluluk oranına ve istihdam şekline göre dağılımı **Tablo-14** deki gibidir.

Tablo 14: Akademik Personel Kadrolarının Dağılım Tablosu

UNVANI	Kadroların Doluluk Oranına Göre				Kadroların İstihdam Şekline Göre	
	Dolu	Boş	Toplam	Doluluk %	Tam Zamanlı	Yarı Zamanlı
Profesör Dr.	91	47	138	65,94	123	0
Doçent Dr.	138	71	209	66,03	197	0
Yrd. Doçent Dr.	336	90	426	78,87	394	0
Öğretim Görevlisi	244	52	296	82,43	276	0
Okutman	58	24	82	70,73	102	0
Çevirici	0	1	1	0,00	0	1
Eğ.- Öğretim Planlamacısı	0	1	1	0,00	0	1
Araştırma Görevlisi	404	109	513	78,75	469	0
Uzman	45	20	65	69,23	65	0
TOPLAM	1.316	415	1.731	76,03	1.626	2

Üniversitemizde ayrıca sözleşmeli olarak 16 yabancı uyruklu akademik personel çalışmaktadır. Bunların unvan, uyuğu ve çalıştıkları birimlere göre dağılımı **Tablo-15** de gösterilmiştir.

Tablo 15: Yabancı Uyruklu Akademik Personel Dağılım Tablosu

UNVANI	GELDİĞİ ÜLKE	PERSONEL SAYISI	ÇALIŞTIĞI BİRİM
PROF.	AZERBAYCAN	1	GÜZEL SAN. FAK
YRD.DOÇ.DR	AZERBAYCAN	1	DEVLET KONSER.
YRD.DOÇ.DR	AZERBAYCAN	1	DEVLET KONSER.
YRD.DOÇ.DR	AZERBAYCAN	1	GÜZEL SAN. FAK
ÖĞR. GÖR.	RUSYA	1	DEVLET KONSER.
ÖĞR. GÖR.	UKRAYNA	1	DEVLET KONSER.
ÖĞR. GÖR.	MACARİSTAN	1	DEVLET KONSER.
ÖĞR. GÖR.	AZERBAYCAN	1	AFYON MYO.
ÖĞR. GÖR.	RUSYA	1	FEN EDB.FAK
ÖĞR. GÖR.	KIRGIZİSTAN	1	GÜZEL SAN. FAK
ÖĞR. GÖR.	POLONYA	1	DEVLET KONSER.
ÖĞR. GÖR.	AZERBAYCAN	1	TURİZM FAK.
ÖĞR. GÖR.	ALMANYA	1	AFYON MYO.
ÖĞR. GÖR.	İRAN	1	AFYON MYO
ÖĞR. GÖR.	SURİYE	1	İSL. İLİM. FAK.
ÖĞR. GÖR.	MACARİSTAN	1	DEVLET KONSER.
TOPLAM		16	

Üniversitemiz kadrolarında bulunan 47 akademik personel Yükseköğretim Mevzuatı gereği başka üniversitelerde görevlendirilmiştir. Diğer üniversitelerde görevlendirilen akademik personelin unvanı, bağlı bulunduğu birim ve görevlendirildiği üniversiteler itibarı ile dağılımı **Tablo-16** da gösterilmiştir.

Tablo 16: Diğer Üniversitelerde Görevlendirilen Akademik Personel Tablosu

UNVAN	BAĞLI OLDUĞU BİRİM	PERSONEL SAYISI	GÖREVLENDİRİLDİĞİ ÜNİVERSİTE
PROF.DR.	VETERİNER FAK.	1	AKSARAY ÜNİ.
ARŞ.GÖR.	GÜZEL SAN. FAK.	1	ANADOLU ÜNİ.
ARŞ.GÖR.	FEN EDE. FAK.	1	ABANT İZZET BAYSAL ÜNİ.
ARŞ.GÖR.	HUKUK FAK.	4	DOKUZ EYLÜL ÜNİ.
ARŞ.GÖR.	HUKUK FAK.	3	ANADOLU ÜNİ.
ARŞ.GÖR.	TURİZM FAK.	1	ANADOLU ÜNİ.
ARŞ.GÖR.	SAĞ.BİL.ENS.	1	BOGAZ İÇİ ÜNİ.
ARŞ.GÖR.	HUKUK FAK.	4	ANKARA ÜNİ.
ARŞ.GÖR.	İİBF	1	ANKARA ÜNİ.
ARŞ.GÖR.	HUKUK FAK.	1	YILDIRIM BEYAZIT ÜNİ.
ARŞ.GÖR.	FEN EDE. FAK.	2	ORTA DOĞU TEKNİK ÜNİ.
ARŞ.GÖR.	FEN EDE. FAK.	1	GAZİ ÜNİ.
ARŞ.GÖR.	EĞİTİM FAK.	2	GAZİ ÜNİ.
ARŞ.GÖR.	AFYON S.Y.O.	1	GAZİ ÜNİ.
ARŞ.GÖR.	HUKUK FAK.	1	GAZİ ÜNİ.
ARŞ.GÖR.	HUKUK FAK.	1	GALATASARAY ÜNİ.
ARŞ.GÖR.	İSLAMİ İLİM. FAK.	2	ANKARA ÜNİ.
ARŞ.GÖR.	FEN EDE. FAK.	2	EGE ÜNİ.
ARŞ.GÖR.	AFYON S.Y.O.	2	EGE ÜNİ.
ARŞ.GÖR.	İSLAMİ İLİM. FAK.	2	MARMARA ÜNİ.
ARŞ.GÖR.	HUKUK FAK.	2	MARMARA ÜNİ.
ARŞ.GÖR.	FEN EDE. FAK.	1	İSTANBUL ÜNİ.
ARŞ.GÖR.	EĞİTİM FAK.	1	MUSTAFA KEMAL ÜNİ.
ARŞ.GÖR.	TIP FAK.	1	SÜLETMAN DEMİREL ÜNİ.
ARŞ.GÖR.	AFYON S.Y.O.	4	HACETTEPE ÜNİ.
ARŞ.GÖR.	İSLAMİ İLİM. FAK.	1	NECMETTİN ERBAKAN ÜNİ.
ARŞ.GÖR.	EĞİTİM FAK.	1	AKDENİZ ÜNİ.
UZMAN	REKTÖRLÜK	2	YÖK BAŞKANLIĞI
TOPLAM		47	

Başka üniversitelerin kadrolarında bulunan 2 akademik personel Yükseköğretim Mevzuatı gereği Üniversitemizde görevlendirilmiştir. Diğer üniversitelerden görevlendirilen akademik personelin unvanı, bağlı bulunduğu birim ve kadrosunun bulunduğu üniversiteler itibarı ile dağılımı **Tablo-17** de gösterilmiştir.

Tablo 17: Diğer Üniversitelerden Görevlendirilen Akademik Personel Tablosu

UNVAN	ÇALIŞTIĞI BİRİM	PERSONEL SAYISI	GELDİĞİ ÜNİVERSİTE
PROF.DR.	HUKUK FAK.	1	SELÇUK ÜNİ.
PROF.DR.	İSLAMİ İLİMLER FAK.	1	ULUDAĞ ÜN.
TOPLAM		2	

Üniversitemiz genç bir akademik personel profiline sahiptir. Üniversitemiz akademik personelinin yaş dağılımı **Tablo-18**'teki gibidir.

Tablo 18: Akademik Personelin Yaş Dağılımı Tablosu

	21-25 Yaş	26-30 Yaş	31-35 Yaş	36-40 Yaş	41-50 Yaş	51- Üzeri	TOPL.	ORT. YAŞ
Öğretim Üyesi Sayısı	0	4	68	156	269	68	565	43
Öğretim Üyesi (%)	0	0,7079646	12,035398	27,610619	47,610619	12,035398	100	
Öğretim Elemanı Say.	38	268	212	104	96	33	751	34,1
Öğretim Elemanı (%)	5,0599201	35,685752	28,229028	13,848202	12,782956	4,3941411	100	
Toplam Akad. Pers.	38	272	280	260	365	101	1.316	
Akademik Pers. (%)	2,887538	20,66869	21,2766	19,75684	27,73556	7,674772	100	

İdari Personel

İdari personelin sınıflar itibarı ile kadroların dolu ve boş sayıları **Tablo-19** da gösterilmiştir. Bu kadroların %71,06'sı olan 921'i dolu, %28,94'ü olan 375'i boştur. Yukarıda sayılan hizmet sınıflarına göre dolu kadrolarda çalışanların idari personel dışında ayrıca 2547 sayılı Yükseköğretim Kanunu'nun 46. Maddesine göre 570 kısmi zamanlı öğrenci, kadroları boş olan idari personelin yapması gereken işlerde çalıştırılmaktadır.

Tablo 19: İdari Personel Kadroların Doluluk Oranına Göre Dağılım Tablosu

KADRO SINIFI	DOLU	BOŞ	TOPLAM	DOLULUK ORANI %
Genel İdari Hizmetler	392	77	469	83,6
Sağlık Hizmetleri Sınıfı	289	153	442	65,4
Teknik Hizmetleri Sınıfı	86	86	172	50,0
Avukatlık Hizmetleri Sınıfı	2	1	3	66,7
Yardımcı Hizmetli	91	42	133	68,4
Sözleşmeli Memur (657-4b) [Döner Sermaye]	1	11	12	8,3
Sözleşmeli Memur (657-4b)	45	5	50	90,0
İşçi (657-4/C)	14	0	14	100,0
Canlı Model	1	0	1	100,0
TOPLAM	921	375	1.296	71,06

Üniversitemiz idari personelinin (sözleşmeliler hariç) eğitim durumu itibariyle %8,7'si ilköğretim, %18,2'i orta öğretim, %22,0'si önlisans %46,1'i lisans, % 5,1'i yüksek lisans mezunu olup, ortalama eğitim düzeyi ön lisans düzeyinde olup, beklenen düzeydedir. İdari personelin eğitim durumu **Tablo-20** de, gösterilmiştir.

Tablo 20: İdari Personelin Eğitim Durumu İtibari ile Dağılımı Tablosu

	İLK ÖĞRETİM	LİSE	ÖN LİSANS	LİSANS	LİSANS ÜSTÜ	TOPLAM
PERS. SAYISI	75	183	190	418	55	921
ORANI %	8,14	19,86	20,62	45,38	5,97	100

Ocak 2015 itibarı ile Üniversitedeki idari personel yaş ortalaması aşağıda olup, Üniversite genç bir idari personel yapısına sahiptir. Üniversite idari personelinin yaş dağılımı ve oranları dağılımı **Tablo 21** de gösterilmiştir.

Tablo 21: İdari Personelin Yaş İtibariyle Dağılımı Tablosu

	21-25 YAŞ	26-30 YAŞ	31-35 YAŞ	36-40 YAŞ	41-50 YAŞ	51- ÜZERİ	TOPL.	ORT. YAŞ
KİŞİ SAYISI	83	153	189	140	275	65	905	37,33
ORANI %	9,17	16,90	20,88	15,46	30,38	7,18	100	

II- PERFORMANS BİLGİLERİ

A. TEMEL POLİTİKA VE ÖNCELİKLER

Ulusal düzeydeki temel plan olan “Onuncu Kalkınma Planı”nda, Toplumun ve ekonominin ihtiyaçlarına duyarlı, paydaşlarıyla etkileşim içerisinde olan, ürettiği bilgiyi ürüne, teknolojiye ve hizmete dönüştüren, akademik, idari ve mali açıdan özerk üniversite modeli çerçevesinde küresel ölçekte rekabetçi bir yükseköğretim sistemine ulaşılması hedeflenmektedir. Yükseköğretimde okullaşma oranının %55'e ulaşması planlanmaktadır. Ayrıca Üniversite hastanelerinin eğitim ve araştırma faaliyetleri ile sağlık hizmet sunumundaki rolleri net bir şekilde tanımlanarak hem hastanelerin mali sürdürülebilirliğini temin edecek hem de nitelikli tıp eğitimi ve yenilikçi araştırmaların yapılmasını sağlayacak yapısal reformlar hayata geçirilmesi öngörülmektedir.

Eğitimle ilgili olarak; “Onuncu Kalkınma Planı”nda, toplumsal gelişmenin sağlanması amacıyla; düşünme, algılama ve sorun çözme yeteneği gelişmiş, Atatürk İlkelerine bağlı, demokratik, özgürlükçü, milli ve manevi değerleri özümsemiş, yeni fikirlere açık, kişisel sorumluluk duygusuna sahip, çağdaş uygarlığa katkıda bulunabilen, bilim ve teknoloji kullanımına ve üretimine yatkın, sanata değer veren, beceri düzeyi yüksek, üretken ve yaratıcı, bilgi çağı insanı yetiştirilmesine ilişkin politikalar geliştirileceği bildirilmiştir. Öğretmen açığı bulunan alanlarda ihtiyacın karşılanması için üniversite kontenjanları artırılabileceği, öğretim üyesi ihtiyacını karşılamak amacıyla yurtiçi ve yurtdışında öğretim üyesi yetiştirme programlarına devam edilecektir. Bilgi toplumuna geçiş sürecinde ihtiyaç duyulan insan gücünün yetiştirilebilmesi için yabancı dil eğitimi etkinleştirileceği, bilgi ve iletişim teknolojilerinin derslerde kullanılmasını sağlayacak yöntemler geliştirileceği ve yaygınlaştırılacağı belirtilmiştir. Özel eğitim gerektiren öğrencilerin eğitiminde kaynaştırma yöntemine öncelik verileceği ve mevcut okulların fiziki koşulları uygun hale getirileceği bildirilmektedir. Eğitim kurumlarında kalite güvence

sistemi kurulacağı, kalite standartları belirlenerek yaygınlaştırılacağı, eğitim kurumlarının yetkileri ve kurumsal kapasiteleri artırılacağı, performans ölçümüne dayalı bir model geliştirileceği bildirilmiştir. Yükseköğretim kurumlarının, şeffaflık, hesap verebilirlik ilkeleri doğrultusunda idari ve mali özerkliğe sahip olmaları ve yerel özelliklere uygun şekilde uzmanlaşmaları sağlanarak, sistemin rekabetçi bir yapıya kavuşması destekleneceği belirtilmektedir. Mesleki ve teknik eğitimde modüler ve esnek bir sisteme geçilecek, yükseköğretim ve ortaöğretim düzeyindeki mesleki eğitim, program bütünlüğünü esas alan tek bir yapıya dönüştürüleceği, mesleki eğitimde, nitelikli işgücünün yetiştirilmesinde önemli yeri olan uygulamalı eğitime ağırlık verileceği belirtilmiştir. Mesleki eğitim sistemi, öğrencilere ekip halinde çalışabilme, karar verebilme ve sorun çözebilme, sorumluluk alabilme gibi işgücü piyasasının gerektirdiği temel becerilere sahip öğrenci yetiştireceği öngörülmektedir.

Ar-Ge ve yenilikçiliğin geliştirilmesi ile ilgili olarak “Onuncu Kalkınma Planı”nda; üniversitelerde desteklenen Ar-Ge faaliyetlerinin Ülkenin ekonomik, sosyal ve kültürel gelişimine katkı verecek şekilde tasarlanması ve bu çalışmaların bilimsel yayın dışındaki patent ve benzeri sonuçlarının da akademik yükselmede dikkate alınması sağlanacağı bildirilmiştir. Üniversite-sanayi işbirliği geliştirileceği, üniversiteler ile özel sektörü bir araya getiren Teknoloji Geliştirme Bölgelerinin altyapıları tamamlanacağı ve öncelikli alanlarda uzmanlaşmaları özendirileceği bildirilmiştir. Geleceğe yönelik olarak nano-teknoloji, biyo-teknoloji, yeni nesil nükleer teknolojiler ile hidrojen ve yakıt pili teknolojileri; sanayi politikasının öncelik vereceği sektörlerdeki araştırmalar; yerli kaynakların katma değere dönüştürülmesini amaçlayan Ar-Ge faaliyetleri; aşı ve anti-serum başta olmak üzere yaşam kalitesinin yükseltilmesine yönelik sağlık araştırmaları; bilgi ve iletişim teknolojileri ile savunma ve uzay teknolojileri öncelikli alanlar olarak destekleneceği bildirilmektedir.

Sağlık sisteminin etkinleştirilmesi ile ilgili olarak “Onuncu Kalkınma Planı”nda; sağlık hizmetlerinde, altyapı ve sağlık personeli ihtiyacı karşılanacağı, sağlık personeli açığının giderilmesi için eğitim programlarının kontenjanları artırılacağı, sağlık eğitiminin kalitesi, öğrencilerin temel sağlık hizmetlerine yönelik becerilerini artıracak şekilde geliştirileceği, Ülke gereksinimlerine ve uluslararası standartlara uygun bir yapıya kavuşturulacağı bildirilmiştir. Ayrıca, sağlık çalışanlarının niteliğinin iyileştirilmesi amacıyla hizmet içi eğitimler artırılacağı, sağlıkta hizmet kalitesinin artırılması amacıyla sağlık birimlerinin akreditasyonu için gerekli sistem oluşturulacağı planlanmıştır.

Üniversitemiz faaliyetleri de “Onuncu Kalkınma Planı”nda planlanan öncelikler çerçevesinde sürdürülecektir.

B. AMAÇ VE HEDEFLER

Üniversitemiz stratejik planında Amaçlar (A) her amaca ulaşmak için izlenen Stratejiler (S) ve varılmak istenen Hedefler (H) şeklinde gösterilmek suretiyle aşağıdaki gibi sıralanmıştır.

Amaçlar

- A-1.** Uluslararası düzeyde eğitim-öğretim vermek,
- A-2.** Bilimsel araştırma ve yayın yaparak bilgi üretmek,
- A-3.** Paydaşlara ve topluma katkı sağlayacak hizmet üretmek,

Hedefler

H.1.1 Eğitim-öğretimi sürekli iyileştirmek.

H.2.1 Bilimsel araştırma ve yayınların nitelik ve niceliklerini arttırmak.

H.3.1 Yürütülmekte olan uygulama ve hizmetlerin nitelik ve niceliklerini arttırmak.

A-1. Uluslararası düzeyde eğitim-öğretim vermek,

S.1.1. Yeni öğrencilerin nitelik ve niceliklerinin artırılması,

S.1.2. Yeni öğrencileri programlara hazırlama faaliyetlerinin etkinliğinin artırılması,

S.1.3. Öğrencilere sunulan rehberlik ve danışmanlık hizmetlerinin artırılması,

S.1.4. Öğrencilere sunulan eğitsel destek hizmetlerinin artırılması,

S.1.5. Öğrenci değerlendirme prosedür ve araçlarının etkinliğinin artırılması,

S.1.6. Engelli öğrencilere sunulan hizmetlerin etkinliğinin artırılması,

S.1.7. Öğrenciyi ilgilendiren kararlara öğrencilerin katılımının sağlanması,

S.1.8. Program kaynaklarının artırılması,

S.1.9. Programların ulusal ve çevre ihtiyaçlarına uygunluğunun sağlanması,

S.1.10. Programların eğitim hedeflerinin daha belirgin hale getirilmesi,

S.1.11. Programların bütünlüğü ve devamlılığının sağlanması,

S.1.12. Programlar arasında daha gelişmiş ilişkiler kurulmasının sağlanması,

S.1.13. Programların ilgili ulusal ve uluslararası programlarla uyumunun sağlanması,

S.1.14. Değişim programlarına öğrenci katılımının artırılması,

A-2. Bilimsel araştırma ve yayın yaparak bilgi üretmek,

S.2.1. Araştırma ve geliştirme çalışmaları için kurumsal önceliklerin belirlenmesi,

S.2.2. Ar-Ge çalışmalarında belirlenmiş olan önceliklere uygunluğun sağlanması,

S.2.3. Ar-Ge çalışmalarının artırılması,

S.2.4. Ar-Ge çalışmalarına ilişkin olanak ve kaynakların artırılması,

S.2.5. Ar-Ge çalışmalarını özendiren ve destekleyen araçların artırılması,

S.2.6. Ar-Ge çalışmalarının ulusal ve çevre ihtiyaçlarına uygunluğunun sağlanması,

S.2.7. Ar-Ge çalışmaları ile eğitim-öğretim faaliyetleri arasındaki ilişkinin artırılması,

S.2.8. Disiplinler arası Ar-Ge çalışmalarının artırılması,

S.2.9. Ar-Ge çalışmalarının bütünlüğü ve devamlılığının sağlanması,

S.2.10. Uluslararası Ar-Ge çalışmalarının ve bu çalışmalara akademik personel katılımının artırılması,

S.2.11. Ar-Ge çalışmaları konusunda paydaşlarla kurulan yapısal ilişkilerin artırılması,

S.2.12. Toplumla faydaya dönüşen Ar-Ge sonuçlarının artırılması,

S.2.13. Kuruma faydaya dönüşen Ar-Ge sonuçlarının artırılması,

S.2.14. Ar-Ge çalışmalarının hedeflerine ulaşılabilirliğinin artırılması,

S.2.15. Ar-Ge sonuçlarının duyurulması ile ilgili araç, ortam ve mekanizmaların artırılması,

A-3. Paydaşlara katkı sağlayacak hizmet üretmek,

S.3.1. Uygulama ve hizmet faaliyetlerinde önceliklerin belirlenmesi,

S.3.2. Uygulama ve hizmet faaliyet ve çalışmalarında belirlenmiş olan önceliklere uygunluğun sağlanması,

S.3.3. Uygulama ve hizmet faaliyetlerinin artırılması,

S.3.4. Uygulama ve hizmet faaliyetlerinin olanak ve kaynaklarının artırılması,

S.3.5. Uygulama ve hizmet faaliyetlerini özendiren ve destekleyen araçların artırılması,

- S.3.6. Uygulama ve hizmet faaliyetlerinin ulusal ve çevre ihtiyaçlarına uygunluğunun sağlanması,
- S.3.7. Eğitim-öğretim ile uygulama ve hizmet faaliyetleri arasındaki ilişkinin artırılması,
- S.3.8. Disiplinler arası uygulama ve hizmet faaliyetlerinin artırılması,
- S.3.9. Ar-Ge çalışmaları ile uygulama ve hizmet faaliyetleri arasındaki ilişkinin artırılması,
- S.3.10. Uygulama ve hizmet faaliyetlerinin bütünlüğü ve devamlılığının sağlanması,
- S.3.11. Uluslararası uygulama ve hizmet faaliyetlerinin ve bu faaliyetlere akademik personelin katılımının artırılması,
- S.3.12 Uygulama ve hizmet faaliyetleri konusunda paydaşlarla kurulan yapısal ilişkilerin iyileştirilmesi,
- S.3.13. Toplumla faydaya dönüşen uygulama ve hizmet faaliyetlerinin artırılması,

Üniversitemiz Stratejik Planında yer alan stratejik amaç ve stratejik hedeflerden Üniversitemiz açısından öncelikli olanlar, kaynak kısıtları da dikkate alınarak bu amaç ve hedeflerin performans göstergeleri **C-Performans Hedef ve Göstergeleri ile Faaliyetler** bölümünde belirtilmiştir.

C. PERFORMANS HEDEF VE GÖSTERGELERİ İLE FAALİYETLER

Üniversitemiz Performans Hedefleri (PH) aşağıda listelenmiş olup, bu performans hedeflerine ait Performans Göstergeleri (Pg) ise ilgili performans hedefine ait Ek'teki **Tablo-1** de listelenmiştir.

Amaç 1: Uluslararası düzeyde eğitim-öğretim vermek,

- P.H-1.1.1 Yeni öğrencilerin nitelik ve niceliklerini arttırmak,
- P.H-1.1.2 Yeni öğrencileri programlara hazırlama prosedürlerini oluşturmak ve bu faaliyetlerin etkinliğini arttırmak,
- P.H-1.1.3 Öğrencilere sunulan rehberlik ve danışmanlık hizmetlerini arttırmak,
- P.H-1.1.4 Öğrencilere sunulan eğitsel destek hizmetlerini arttırmak,
- P.H-1.1.5 Öğrenci değerlendirme prosedür ve araçlarının etkinliğini arttırmak,
- P.H-1.1.6 Engelli öğrencilere sunulan hizmetlerin etkinliğini arttırmak.
- P.H-1.1.7 Öğrenciyi ilgilendiren kararlara öğrencilerin katılımını arttırmak,
- P.H-1.1.8 Program kaynaklarını arttırmak,
- P.H-1.1.9 Programların ulusal ve çevre ihtiyaçlarına uygunluğunu sağlamak,
- P.H-1.1.10 Programların kapsamalarını belirlemek ve niteliklerini arttırmak,
- P.H-1.1.11 Programların eğitim hedeflerini açıkça belirlemek,
- P.H-1.1.12 Programların anlaşılabilirliğini sağlamak,
- P.H-1.1.13 Programların bütünlüğü ve devamlılığını sağlamak
- P.H-1.1.14. Programlar arasında daha gelişmiş ilişkiler kurulmasını sağlamak.
- P.H-1.1.15. Programların ilgili ulusal ve uluslararası programlarla uyumunu sağlamak,
- P.H-1.1.16. Değişim programlarına öğrenci katılımını arttırmak,
- P.H-1.1.17. Program çıktısı niteliklerini arttırmak.

Amaç 2: Bilimsel araştırma ve yayın yaparak bilgi üretmek

- P.H-2.1.1. Araştırma ve geliştirme çalışmalarını arttırmak.
- P.H-2.1.2. Araştırma ve geliştirme çalışmalarına ilişkin olanak ve kaynakları arttırmak,
- P.H-2.1.3. Araştırmayı ve geliştirmeyi özendirilen ve destekleyen araçları arttırmak,

- P.H-2.1.4. Araştırma ve geliştirme çalışmalarında belirlenmiş olan önceliklere uygunluğunu sağlamak,
- P.H-2.1.5. Araştırma ve geliştirme çalışmalarının ulusal ve çevre ihtiyaçlarına uygunluğunu sağlamak,
- P.H-2.1.6. Ar-Ge çalışmaları ile eğitim-öğretim faaliyetleri arasındaki ilişkiyi arttırmak,
- P.H-2.1.7. Disiplinler arası araştırma ve geliştirme çalışmalarını arttırmak,
- P.H-2.1.8. Araştırma ve geliştirme çalışmaların bütünlüğü ve devamlılığını sağlamak,
- P.H-2.1.9. Uluslararası araştırma ve geliştirme çalışmalarını ve bu çalışmalara akademik personel katılımını arttırmak,
- P.H-2.1.10. Ar-Ge çalışmaları konusunda paydaşlarla kurulan yapısal ilişkileri arttırmak,
- P.H-2.1.11. Toplumla faydaya dönüşen araştırma ve geliştirme sonuçlarını arttırmak,
- P.H-2.1.12. Kuruma faydaya olarak dönüşen araştırma ve geliştirme sonuçlarını arttırmak,
- P.H-2.1.13. Araştırma ve geliştirme çalışmalarının hedeflerine ulaşılabilirliğini arttırmak,
- P.H-2.1.14. Ar-Ge sonuçlarının duyurulması ile ilgili araç, ortam ve mekanizmaları arttırmak,

Amaç 3: Paydaşlara katkı sağlayacak hizmet üretmek

- P.H-3.1.1. Uygulama ve hizmet faaliyetlerini arttırmak,
- P.H-3.1.2. Uygulama ve hizmet faaliyetlerinin olanak ve kaynaklarını arttırmak,
- P.H-3.1.3. Uygulama ve hizmet faaliyetlerini özendirilen ve destekleyen araçları arttırmak,
- P.H-3.1.4. Uygulama ve hizmet faaliyet ve çalışmalarında belirlenmiş olan önceliklere uygunluğunu sağlamak,
- P.H-3.1.5. Uygulama ve hizmet faaliyetlerinin ulusal ve çevre ihtiyaçlarına uygunluğunu sağlamak,
- P.H-3.1.6. Eğitim-öğretim ile uygulama ve hizmet faaliyetleri arasındaki ilişkiyi arttırmak,
- P.H-3.1.7. Disiplinler arası uygulama ve hizmet faaliyetlerini arttırmak,
- P.H-3.1.8. Ar-Ge çalışmaları ile uygulama ve hizmet faaliyetleri arasındaki ilişkiyi arttırmak,
- P.H-3.1.9. Uygulama ve hizmet faaliyetlerinin bütünlüğü ve devamlılığını sağlamak,
- P.H-3.1.10. Uluslararası uygulama ve hizmet faaliyetlerini ve bu faaliyetlere akademik personelin katılımını arttırmak,
- P.H-3.1.11. Uygulama ve hizmet faaliyetleri konusunda paydaşlarla kurulan yapısal ilişkileri arttırmak,
- P.H-3.1.12. Toplumla faydaya dönüşen uygulama ve hizmet faaliyetlerini arttırmak,
- P.H-3.1.13. Kuruma faydaya olarak dönüşen uygulama ve hizmet faaliyetlerini arttırmak,
- P.H-3.1.14. Uygulama ve hizmet faaliyetlerinin hedeflerine ulaşılabilirliğini arttırmak,
- P.H-3.1.15. Uygulama ve hizmet faaliyetlerinin duyurulması ile ilgili araç ve mekanizmaları arttırmak,
- P.H-3.1.16. Eğitim-öğretim, AR-GE ile uygulamalara ilişkin yardımcı hizmet uygulamaları arttırmak,
- P.H-3.1.17. Kurumsallaşmayı sağlamak.

Performans hedeflerini etkileyen başlıca faktörler; kaynak kısıtları, kaynakların zamanında temin edilememesi ve bürokratik işlemlerin çokluğu ve karmaşık olmasıdır. Performans hedeflerine ulaşıp ulaşılmadığının değerlendirmesi performans göstergeleri ile yapılacak ve her hedef için kaynak ihtiyacı ile her performans hedefi için belirlenen performans göstergeleri Ek’li **Tablo-1** de gösterilmiştir.

D. İDARENİN TOPLAM KAYNAK İHTİYACI

Üniversitenin, program dönemi kaynaklarına ilişkin bilgilere, Ek’li **Tablo-1** PERFORMANS HEDEFİ TABLOSU, **Tablo-2** FAALİYET MALİYETLERİ TABLOSU, **Tablo-3** İDARE PERFORMANS TABLOSU, **Tablo-4** TOPLAM KAYNAK İHTİYACI TABLOSU ve **Tablo-5** FAALİYETLERDEN SORUMLU HARCAMA BİRİMLERİNE İLİŞKİN TABLO’ da ayrıntılı olarak yer verilmiştir. Orta vadeli mali planda belirlenen tavan rakamları bütçe kaynakları olarak; Döner Sermaye İşletme Müdürlüğü program dönemi bütçe rakamları ise döner sermaye rakamları olarak dikkate alınmıştır. Bu iki kaynak dışında kesinleşen herhangi bir kaynak bulunmadığı için program dönemi kaynakları olarak sadece Üniversite bütçesi ve Üniversite döner sermaye bütçesi dikkate alınmıştır. Üniversitenin Program Dönemi kaynakları **Tablo 22**’te gösterilmiştir.

Tablo 22 Üniversitenin Program Dönemi Kaynak Tablosu

KAYNAKLAR	PROGRAMIN YILLARI	2016	2017	2018
	Bütçe Ödeneği		237.996.000,00	262.052.000,00
Döner Sermaye		124.524.438,00	129.548.161,80	134.851.022,98
Diğer Yurtiçi Kaynaklar		0	0	0
Yurtdışı Kaynaklar		0	0	0
TOPLAM		362.520.438,00	391.600.161,00	419.223.022,98

1. Faaliyet-Projelere İlişkin Bilgi ve Değerlendirmeler

Üniversitemiz beş ana faaliyet alanı bulunmaktadır. Üniversitenin faaliyet alanları şunlardır;

- 1) Eğitim-öğretim alanındaki faaliyetler,
- 2) Araştırma-geliştirme alanındaki faaliyetler,
- 3) Sağlık alanındaki faaliyetler,
- 4) Kültür alanındaki faaliyetler,
- 5) Genel Kamu alanındaki faaliyetler,

Bu faaliyetleri ana hizmet birimleri, danışma ve denetim birimleri ile destek ve yardımcı hizmet birimleri eliyle yürütmektedir. Üniversitenin var oluş gerekçelerini yerine getiren fakülteler, enstitüler, yüksekokullar, meslek yüksekokulları, merkez müdürlükleri ile bölüm başkanlıkları ana hizmet birimleridir. Rektör danışmanları, İç Denetim Birimi, Strateji Geliştirme Daire Başkanlığı ve Hukuk Müşavirliği denetim ve danışma birimi, diğer daire başkanlıkları, müdürlükler ve diğer idari birimler ise destek ve yardımcı hizmet birimleridir.

Sunulan Hizmet ve Ürünler

Üniversitenin hizmet ve ürünleri ayrıntılı olarak aşağıda belirlenmiştir.

- 1) Eğitim-öğretim faaliyet alanındaki hizmetlerimiz;
 - a) Lisansüstü alanında yükseköğretim hizmetlerimiz,
 - Doktora alanında yükseköğretim hizmetleri,
 - Yüksek lisans alanında yükseköğretim hizmetleri,
 - Normal öğretim hizmetleri,
 - İkinci öğretim hizmetleri,
 - Uzaktan Öğretim hizmetleri,
 - b) Lisans alanında yükseköğretim hizmetlerimiz,
 - Normal öğretim hizmetleri,
 - İkinci öğretim hizmetleri,
 - Yaz okulu hizmetleri,
 - c) Ön lisans alanında yükseköğretim hizmetlerimiz,
 - Normal öğretim hizmetleri,
 - İkinci öğretim hizmetleri,
 - Uzaktan Öğretim hizmetleri,
 - ç) Eğitime yardımcı hizmetlerimiz,
 - Öğrencilerin beslenme ihtiyaçlarına ilişkin hizmetler,
 - Öğrencilerin sağlık ihtiyaçlarına ilişkin hizmetler,
 - Öğrencilerin kültür ve spor ihtiyaçlarına ilişkin hizmetler,
 - Öğrencilerin diğer ihtiyaçlarına ilişkin hizmetler,
- 2) Bilimsel ve teknolojik araştırma, geliştirme faaliyet alanındaki hizmetler,
- 3) Sağlıkla ilgili faaliyet alanındaki hizmetler,
- 4) Kültürle ilgili faaliyet alanındaki hizmetler,
- 5) Yükseköğretime ilişkin genel kamu faaliyet alanındaki hizmetler,
 - a) Genel planlama ve istatistik hizmetleri,
 - b) Genel personel hizmetleri,
 - c) Kurumsal güvenlik alanındaki hizmetleri,
 - ç) Diğer genel hizmetler.

III- EKLER

- EK-1.** PERFORMANS HEDEFİ TABLOSU
- EK-2.** FAALİYET MALİYETLERİ TABLOSU
- EK-3.** İDARE PERFORMANS TABLOSU
- EK-4.** TOPLAM KAYNAK İHTİYACI TABLOSU
- EK-5.** FAALİYETLERDEN SORUMLU HARCAMA BİRİMLERİNE İLİŞKİN TABLO

PERFORMANS HEDEFİ TABLOSU

İdare Adı	38.44 - AFYON KOCATEPE ÜNİVERSİTESİ
------------------	-------------------------------------

Amaç	Uluslararası düzeyde eğitim-öğretim vermek.
Hedef	Eğitim-öğretimi sürekli iyileştirmek.

Performans Hedefi	Yeni öğrencilerin nitelik ve niceliklerini arttırmak.
--------------------------	--

Performans Göstergeleri		Ölçü Birimi	2014	2015	2016
1	Kontenjanların doluluk oranı	Yüzde	1	1	1
2	Ön lisans programlarına sınavsız geçişle yerleşen tüm öğrencilerin niteliği	Sayı	1	1	1
3	Ön lisans programlarına sınavsız yerleşme oranı	Yüzde	1	1	1
4	Ön lisans programlarına sınavla yerleşen tüm öğrencilerin niteliği	Sayı	1	1	1
5	Ön lisans programlarına sınavla yerleşme oranı	Yüzde	1	1	1
6	Lisans programlarına yerleşen öğrencilerin niteliği	Sayı	1	1	1
7	Lisans programlarına yerleşme oranı	Yüzde	1	1	1
8	Lisans programlarına özel yetenek sınavı ile yerleşen öğrencilerin niteliği	Sayı	1	1	1
9	Yüksek lisans programlarına kabul edilen öğrencilerin niteliği	Sayı	1	1	1
10	Yüksek lisans programlarına kabul edilme oranı	Yüzde	1	1	1
11	AKÜ Lisans mezunlarının AKÜ lisansüstü programlarına kaydolma oranı	Yüzde	1	1	1
12	Doktora programlarına kabul edilen öğrencilerin niteliği	Sayı	1	1	1
13	Doktora programlarına kabul edilme oranı	Yüzde	1	1	1

14	AKÜ Yüksek lisans mezunlarının AKÜ doktora programlarına kaydolma oranı	Yüzde	1	1	1
15	Birinci yılda hazırlık sınıfından kaydı silinen öğrencilerin oranı	Yüzde	1	1	1
16	Birinci yılda ön lisans programlarından kaydı silinen öğrencilerin oranı	Yüzde	1	1	1
17	Birinci yılda lisans programlarından kaydı silinen öğrencilerin oranı	Yüzde	1	1	1
18	Birinci yılda yüksek lisans programlarından kaydı silinen öğrencilerin oranı	Yüzde	1	1	1
19	Birinci yılda doktora programlarından kaydı silinen öğrencilerin oranı	Yüzde	1	1	1
20	Birinci yılda kaydı silinen öğrencilerin oranı	Yüzde	1	1	1
Faaliyetler		Kaynak İhtiyacı			
		Bütçe	Bütçe Dışı	Toplam	
1	Program bazında kontenjanları doldurmak için yapılması gerekenler hakkında faaliyetleri belirlemek, uygulamak ve izlemek.	1.661.270	8.310.038	9.971.308	
2	Yapılan sınav sonucu lisans programlarına kayıt yaptıran öğrencilerin, program bazında başarı puan ortalama hedefleri ve bu hedeflere ulaşmak için yapılması gerekenler hakkında faaliyetleri belirlemek, uygulamak ve izlemek.	1.314.801	0	1.314.801	
3	Özel yetenek sınav sonucuna göre kayıt yaptıran öğrencilerin, program bazında başarı puan ortalama hedefleri ve bu hedeflere ulaşmak için yapılması gerekenler hakkında faaliyetleri belirlemek, uygulamak ve izlemek.	1.314.801	0	1.314.801	
4	Yapılan sınav sonucu yüksek lisans programlarına kayıt yaptıran öğrencilerin, program bazında başarı puan ortalama hedefleri ve bu hedeflere ulaşmak için yapılması gerekenler hakkında faaliyetleri belirlemek, uygulamak ve izlemek.	92.239	0	92.239	
5	Yapılan sınav sonucu doktora programlarına kayıt yaptıran öğrencilerin, program bazında başarı puan ortalama hedefleri ve bu hedeflere ulaşmak için yapılması gerekenler hakkında faaliyetleri belirlemek, uygulamak ve izlemek.	101.625	0	101.625	
6	Yeni öğrencilerin nitelik ve nicelik artırma yönünde önlemler almak, birinci yılda kaydı silinen öğrencilerin kayıt sildirme gerekçeleri araştırılarak ve kayıt sildiren öğrenci sayısı ve oranını azaltmak	1.652.390	0	1.652.390	
7	Önlisans programlarına sınavsız kayıt yaptıran öğrencilerin, program bazında orta öğretim başarı puan ortalama hedefleri ve bu hedeflere ulaşmak için yapılması gerekenler hakkında yapılması gereken faaliyetleri belirlemek, uygulamak ve izlemek.	277.220	0	277.220	
8	Önlisans programlarına sınavsız kayıt yaptıran öğrencilerin, program bazında orta öğretim başarı puan ortalama hedefleri ve bu hedeflere ulaşmak için yapılması gerekenler hakkında yapılması gereken faaliyetleri belirlemek, uygulamak ve izlemek.	277.220	0	277.220	
9	Yapılan sınav sonucu önlisans programlarına kayıt yaptıran öğrencilerin, program bazında başarı puan ortalama hedefleri ve bu hedeflere ulaşmak için yapılması gerekenler hakkında faaliyetleri belirlemek, uygulamak ve izlemek.	277.220	0	277.220	
Genel Toplam		6.968.787	8.310.038	15.278.825	

PERFORMANS HEDEFİ TABLOSU

İdare Adı	38.44 - AFYON KOCATEPE ÜNİVERSİTESİ
------------------	-------------------------------------

Amaç	Uluslararası düzeyde eğitim-öğretim vermek.
Hedef	Eğitim-öğretimi sürekli iyileştirmek.

Performans Hedefi	Yeni öğrencileri programlara hazırlama prosedürlerini oluşturmak ve bu faaliyetlerin etkinliğini arttırmak

Performans Göstergeleri		Ölçü Birimi	2014	2015	2016
1	Yeni öğrencileri programlara hazırlamaya yönelik etkinliklerin yeterliliğini belirlemek için birinci sınıf öğrencilerine uygulanacak memnuniyet anketi	Sayı	1	1	1

Faaliyetler		Kaynak İhtiyacı		
		Bütçe	Bütçe Dışı	Toplam
1	Yeni öğrencileri programlara hazırlama (Program, okul, meslek ve melek örgütlerini tanıtıcı faaliyetler vb.) prosedürlerini oluşturmak, güncellemek ve uygulamaları arttırmak.	1.652.390	0	1.652.390
Genel Toplam		1.652.390	0	1.652.390

PERFORMANS HEDEFİ TABLOSU

İdare Adı	38.44 - AFYON KOCATEPE ÜNİVERSİTESİ
------------------	-------------------------------------

Amaç	Uluslararası düzeyde eğitim-öğretim vermek.
Hedef	Eğitim-öğretimi sürekli iyileştirmek.

Performans Hedefi	Öğrencilere sunulan rehberlik ve danışmanlık hizmetlerini arttırmak
--------------------------	--

Performans Göstergeleri		Ölçü Birimi	2014	2015	2016
1	Mezuniyet hariç, herhangi bir nedenle kaydı silinen öğrencilerin oranı	Yüzde	1	1	1

Faaliyetler		Kaynak İhtiyacı		
		Bütçe	Bütçe Dışı	Toplam
1	Kayı silinen öğrencilerin kayıt sildirme gerekçeleri araştırılıp, bu gerekçeler de dikkate alınarak, öğrencilere sunulan rehberlik ve danışmanlık hizmetlerini güncellemek ve uygulamaları arttırmak suretiyle rehberlik ve danışmanlık hizmet eksikliklerinden dolayı kayıt sildiren öğrenci sayı ve oranını azaltmak.	1.652.390	0	1.652.390
Genel Toplam		1.652.390	0	1.652.390

PERFORMANS HEDEFİ TABLOSU

İdare Adı	38.44 - AFYON KOCATEPE ÜNİVERSİTESİ			
Amaç	Uluslararası düzeyde eğitim-öğretim vermek.			
Hedef	Eğitim-öğretimi sürekli iyileştirmek.			
Performans Hedefi	Öğrencilere sunulan eğitsel destek hizmetlerini arttırmak			
Performans Göstergeleri	Ölçü Birimi	2014	2015	2016
1 Program başına ortalama haftalık ders saati sayısı	Sayı	1	1	1
2 Seçmeli derslerin oranı	Yüzde	1	1	1
3 Eğitim-öğretim döneminde ders veren öğretim elemanı başına düşen haftalık ortalama ders saati	Sayı	1	1	1
4 Programlarda öğrenci değerlendirme amacıyla kullanılan prosedür ve araçların çeşitliliği / sayısı.	Sayı	1	1	1
5 Engelli öğrenci memnuniyet ANKET'i	Sayı	1	1	1

	Faaliyetler	Kaynak İhtiyacı		
		Bütçe	Bütçe Dışı	Toplam
1	Programlardan mezun olmak için alınması gereken ders sayısı Bologna standartlarına uygun hale getirmek ve her yıl güncellemek	1.661.776	0	1.661.776
2	Programda haftalık verilecek dersler Bologna standartlarına uygun hale getirmek ve her yıl güncellemek, derslere ilişkin görevlendirme ve ders programları eğitim öğretim dönemi başlamadan önce hazırlamak, ders verecek öğretim elemanlarına ve öğrencilere duyurmak.	1.652.390	0	1.652.390
3	Programlarda alınması gereken zorunlu ve seçmeli ders sayısı ve çeşidi Bologna standartlarına uygun hale getirmek ve her yıl eğitim öğretim dönemi öncesi güncellemek	1.652.390	0	1.652.390
4	Programlarda alınması gereken dersleri gözden geçirilerek, yeni açılması gereken dersleri tespit etmek, programda dönem içinde alınması gereken ders sayısı ve çeşidini Bologna standartlarına uygun hale getirmek ve her yıl güncellemek	1.652.390	0	1.652.390
5	Programlarda öğretim elemanları tarafından verilecek olan dersler Bologna standartlarına ve öğretim elemanlarının uzmanlık alanlarına uygun olarak, öğretim elemanının ders yükü, zorunlu ve isteğe bağlı olarak vermesi gereken ders miktarları da dikkate alınarak adaletli bir şekilde ders görevlendirmeleri eğitim-öğretim dönemi başından önce yapılıp, öğretim elemanı ve öğrenciye duyurmak.	1.652.390	0	1.652.390
Genel Toplam		8.271.337	0	8.271.337

PERFORMANS HEDEFİ TABLOSU

İdare Adı	38.44 - AFYON KOCATEPE ÜNİVERSİTESİ
------------------	-------------------------------------

Amaç	Uluslararası düzeyde eğitim-öğretim vermek.
Hedef	Eğitim-öğretimi sürekli iyileştirmek.

Performans Hedefi	Engelli öğrencilere sunulan hizmetlerin etkinliğini arttırmak

Performans Göstergeleri		Ölçü Birimi	2014	2015	2016
1	Eğitim birimi sayıları	Sayı	1	1	1

Faaliyetler		Kaynak İhtiyacı		
		Bütçe	Bütçe Dışı	Toplam
1	Engelli öğrencilerin hangi hizmetlere ihtiyacı olduğunu tespit etmek ve hangi hizmetlerin sunulması gerektiği konusunda her dönem başında karar almak ve uygulamak.	12.997.000	0	12.997.000
Genel Toplam		12.997.000	0	12.997.000

PERFORMANS HEDEFİ TABLOSU

İdare Adı	38.44 - AFYON KOCATEPE ÜNİVERSİTESİ
------------------	-------------------------------------

Amaç	Uluslararası düzeyde eğitim-öğretim vermek.
Hedef	Eğitim-öğretimi sürekli iyileştirmek.

Performans Hedefi	Öğrenciyi ilgilendiren kararlara öğrencilerin katılımını arttırmak
--------------------------	---

Performans Göstergeleri		Ölçü Birimi	2014	2015	2016
1	Öğrenci oranı	Yüzde	1	1	1

Faaliyetler		Kaynak İhtiyacı		
		Bütçe	Bütçe Dışı	Toplam
1	Öğrenciler ile ilgili kararlarda, öğrenci katılımını en üst düzeye çıkarmak için öğrenci temsilcisi seçimlerine katılımı arttırmayı teşvik etmek ve öğrenci temsilcilerini ilgili karar organlarında temsilini sağlamak.	2.108.020	24.000	2.132.020
Genel Toplam		2.108.020	24.000	2.132.020

PERFORMANS HEDEFİ TABLOSU

İdare Adı	38.44 - AFYON KOCATEPE ÜNİVERSİTESİ
------------------	-------------------------------------

Amaç	Uluslararası düzeyde eğitim-öğretim vermek.
Hedef	Eğitim-öğretimi sürekli iyileştirmek.

Performans Hedefi		Program kaynaklarını arttırmak			
Performans Göstergeleri		Ölçü Birimi	2014	2015	2016
1	İl dışından gelen öğrencilerin oranı	Yüzde	1	1	1
2	Yabancı uyruklu öğrencilerin oranı	Yüzde	1	1	1
3	Üniversite özel bütçe ödenekleri	TL	1	1	1
4	Öğrenci başına düşen ödenekler	TL	1	1	1
5	Öğretim elemanı başına düşen öğrenci sayısı	Sayı	1	1	1
6	İdari personelin kadrolu akademik personele oranı	Yüzde	1	1	1
7	Sınıfların (şubelerin) ortalama öğrenci sayısı	Sayı	1	1	1
8	Öğrenci başına düşen öğrenci kullanımına açık bilgisayar sayısı	Adet	1	1	1
9	Kütüphanede öğrenci başına düşen veri sayıları	Adet	1	1	1
10	Öğrenci başına düşen kampüs alanı (Özel mülkiyet ve tahsisli açık alanlar)	Metrekare	1	1	1
11	Öğrenci başına düşen kapalı alan	Metrekare	1	1	1
12	Öğrenci başına düşen eğitim (derslik vb.) alanı (Ayrı bina veya blok olarak)	Metrekare	1	1	1
13	Öğrenci başına düşen laboratuvarlar alanı (Ayrı bina veya blok olarak)	Metrekare	1	1	1
14	Öğrenci başına düşen sosyal (Kantin, kafeterya, yemekhane, yurt, spor alanları, vb. sosyal alanlar) alanlar (Ayrı bina veya blok olarak)	Metrekare	1	1	1
15	Çalışan (akademik ve idari personel) başına düşen diğer hizmet alanı (Ayrı bina veya blok olarak) (Ayrı bina veya blok olarak)	Metrekare	1	1	1

16	Ulusal ve çevre ihtiyaçlarına uygunluğu sağlanan program oranı	Yüzde	1	1	1
17	Programların ulusal ve çevre ihtiyaçlarına uygunluğu konusunda uygulanacak anket sonucu.	Sayı	1	1	1
18	Kapsamı belirlenen program oranı	Yüzde	1	1	1
Faaliyetler			Kaynak İhtiyacı		
			Bütçe	Bütçe Dışı	Toplam
1	Ülke ve bölgedeki gelişmeler ve ihtiyaçlar doğrultusunda yeni eğitim birimlerinin ve programların açılmasına ve kapatılmasına karar vermek ve uygulamak		1.729.330	175.000	1.904.330
2	Üniversite hangi eğitim düzeyinde (doktora, yüksekisans, lisans, önlisans) ne oranda eğitim vereceğine ilişkin genel ilke kararlarını almak ve bu hedeflere ulaşmak için mevcut eğitim düzeylerinde öğrenim gören öğrenci oranları dikkate alınarak yeni birim ve program açmak,		1.728.465	140.000	1.868.465
3	Üniversiteye İl dışından daha nitelikli öğrenci kazandırmak için, tercih sebepleri araştırılarak, bu konudaki ihtiyaçların giderilmesine yönelik program yapılarak uygulamak.		1.729.330	104.000	1.833.330
4	Üniversiteyi uluslararası seviyede tercih edilebilir bir üniversite haline getirmek ve yurt dışından daha çok öğrenci almak için her dönem hedefler belirlemek ve bu hedeflere ulaşmak için çalışmalar yapmak		1.729.330	516.000	2.245.330
5	Doğru hesaplamalara dayalı tüm ihtiyaçları karşılayacak gerçekçi bütçeleri zamanında hazırlayıp ilgili birim ve kurumlara sunmak.		15.055.224	97.710.000	112.765.224
6	Birimlerin öğretim durumları da dikkate alarak, öğrenci başına düşecek ödenek miktarının ne olması gerektiği konusunda hedefler belirleyip, bu hedeflerde dikkate alınarak doğru hesaplamalara dayalı tüm ihtiyaçları karşılayacak gerçekçi bütçeleri zamanında hazırlayıp ilgili birim ve kurumlara sunmak.		8.795.079	25.000	8.820.079
7	Öğrenci, sınıf ve program sayıları ile diğer standartlar dikkate alınarak ders verecek ve diğer öğretim elemanı unvan ve sayıları konusunda standartlar belirleyerek, öğretim elemanı kadro ve sayılarını bu standartlara uygun hale getirmeye çalışmak.		2.161.475	35.000	2.196.475
8	Üniversite hangi eğitim düzeyinde (doktora, yüksekisans, lisans, önlisans) ne oranda eğitim vereceğine ilişkin genel ilke kararlarını almak ve bu hedeflere ulaşmak için mevcut eğitim düzeylerinde öğrenim gören öğrenci oranları dikkate alınarak yeni birim ve program açmak,		15.053.754	80.000	15.133.754
9	Programlar itibarı ile sınıfların (şubelerin) ortalama öğrenci sayısına ilişkin standartla belirlemek, ortalamanın altında kalan şubeler için öğrenci kontenjanlarını veya sınıfların fiziki durumlarını; ortalaması üstünde olması ve derslik sıkıntısı bulunması halinde sınıfların fizik, durumlarını gözden geçirmek ve gerekli tedbirleri almak.		8.513.130	52.000	8.565.130
10	Program türleri itibarı ile öğrenci kullanımına açık bilgisayar sayı standartları belirlemek ve öğrenci kullanımına açık bilgisayar sayılarını bu standartlara uygun hale getirmek		2.218.366	0	2.218.366
11	Öğrencilerin ve personelin genel kültür ve akademik çalışmaları için ihtiyacı olan kitap tür ve sayılarını her yıl belirlemek ve bu kitapları kütüphaneye kazandırmak. Öğretim elemanlarının talepleri ve kullanım verimlilikleri dikkate alınarak her yıl alınması gereken veri tabanları ve kitap dışındaki yayın alımlarını yapmak ve kullanıcıların hizmetine sunmak ve belirlenecek kriterler doğrultusunda haftalık çalışma saatleri ortalamasını maksimuma çıkarmak.		1.698.580	0	1.698.580
12	Program türleri itibarı ile öğrenci başına açık alan, kapalı alan (derslik, laboratuvar, sosyal, vb.) alan, birimler itibarı ile personel başına düşen kapalı alan ve ortak alan miktarları ilişkin standartlar belirlemek ve mevcut alanları belirlenen bu standartlara uygun hale getirmek.		15.053.754	80.000	15.133.754
Genel Toplam			75.465.820	98.917.000	174.382.820

PERFORMANS HEDEFİ TABLOSU

İdare Adı	38.44 - AFYON KOCATEPE ÜNİVERSİTESİ
------------------	-------------------------------------

Amaç	Uluslararası düzeyde eğitim-öğretim vermek.
Hedef	Eğitim-öğretimi sürekli iyileştirmek.

Performans Hedefi	Programların ulusal ve çevre ihtiyaçlarına uygunluğunu sağlamak
--------------------------	--

Performans Göstergeleri		Ölçü Birimi	2014	2015	2016
1	Program kapsamlarının belirlendiği konusunda uygulanacak anket sonucu	Sayı	1	1	1
2	Hedefi belirlenen program oranı	Yüzde	1	1	1

Faaliyetler		Kaynak İhtiyacı		
		Bütçe	Bütçe Dışı	Toplam
1	Programlar düzeyinde, ulusal ve çevre ihtiyaçlarının neler olduğunu ortaya koymak ve programları bu ihtiyaçlara uygun hale getirmek.	1.652.390	0	1.652.390
2	Program içeriklerinin ulusal ve çevre ihtiyaçlarına uygunluğunu sağlamak amacıyla her yıl değerlendirme yapıp gerekli tedbirleri almak ve paydaşlara anket uygulamak.	1.652.390	0	1.652.390
Genel Toplam		3.304.781	0	3.304.781

PERFORMANS HEDEFİ TABLOSU

İdare Adı	38.44 - AFYON KOCATEPE ÜNİVERSİTESİ
------------------	-------------------------------------

Amaç	Uluslararası düzeyde eğitim-öğretim vermek.
Hedef	Eğitim-öğretimi sürekli iyileştirmek.

Performans Hedefi	Programların kapsamalarını belirlemek ve niteliklerini arttırmak

Performans Göstergeleri		Ölçü Birimi	2014	2015	2016
1	Program hedeflerinin belirlendiği konusunda anket uygulamak	Sayı	1	1	1
2	Programların anlaşılabilirliği konusunda uygulanacak anket sonucu	Sayı	1	1	1

Faaliyetler		Kaynak İhtiyacı		
		Bütçe	Bütçe Dışı	Toplam
1	Program kapsamaları konusunda her yıl değerlendirme yapıp gerekli tedbirleri almak ve paydaş anketi uygulamak.	1.652.390	0	1.652.390
Genel Toplam		1.652.390	0	1.652.390

PERFORMANS HEDEFİ TABLOSU

İdare Adı	38.44 - AFYON KOCATEPE ÜNİVERSİTESİ
------------------	-------------------------------------

Amaç	Uluslararası düzeyde eğitim-öğretim vermek.
Hedef	Eğitim-öğretimi sürekli iyileştirmek.

Performans Hedefi	Programların eğitim hedeflerini açıkça belirlemek

Performans Göstergeleri		Ölçü Birimi	2014	2015	2016
1	Programların bütünlüğü ve devamlılığı sağladığı konusunda uygulanacak anket sonucu	Sayı	1	1	1
2	Lisans programlarında yan dal ve çift ana dal program ve öğrenci oranı	Yüzde	1	1	1

Faaliyetler		Kaynak İhtiyacı		
		Bütçe	Bütçe Dışı	Toplam
1	Program hedeflerini açıkça belirlemek ve paydaşlara duyurmak, hedefler konusunda her yıl değerlendirme yapmak ve paydaş anketi uygulamak.	1.652.390	0	1.652.390
Genel Toplam		1.652.390	0	1.652.390

PERFORMANS HEDEFİ TABLOSU

İdare Adı	38.44 - AFYON KOCATEPE ÜNİVERSİTESİ
------------------	-------------------------------------

Amaç	Uluslararası düzeyde eğitim-öğretim vermek.
Hedef	Eğitim-öğretimi sürekli iyileştirmek.

Performans Hedefi	Programların anlaşılabilirliğini sağlamak

Performans Göstergeleri		Ölçü Birimi	2014	2015	2016
1	Disiplinler arası (lisansüstü programlardaki mevcut bölüm, anabilim, ana sanat dallarının kendi aralarında oluşturdukları ve mevcut bölüm, anabilim, ana sanat dallarından farklı bir isim taşıyan) lisansüstü program oranı	Yüzde	1	1	1

Faaliyetler		Kaynak İhtiyacı		
		Bütçe	Bütçe Dışı	Toplam
1	Programların anlaşılabilirliğini arttırmak amacıyla, programlar hakkında öğrencileri bilgilendirme yapmak ve öğrenci anketi uygulamak.	1.652.390	0	1.652.390
Genel Toplam		1.652.390	0	1.652.390

PERFORMANS HEDEFİ TABLOSU

İdare Adı	38.44 - AFYON KOCATEPE ÜNİVERSİTESİ
------------------	-------------------------------------

Amaç	Uluslararası düzeyde eğitim-öğretim vermek.
Hedef	Eğitim-öğretimi sürekli iyileştirmek.

Performans Hedefi	Programların bütünlüğü ve devamlılığını sağlamak

Performans Göstergeleri		Ölçü Birimi	2014	2015	2016
1	Ulusal ve uluslararası programlarla uygunluğu sağlanan program oranı	Yüzde	1	1	1

Faaliyetler		Kaynak İhtiyacı		
		Bütçe	Bütçe Dışı	Toplam
1	Programların bütünlüğü ve devamlılığını sağlamak amacıyla, programlar hakkında her yıl değerlendirme yapmak, gerekli tedbirleri almak ve akademik personel anketi uygulamak.	1.778.920	0	1.778.920
Genel Toplam		1.778.920	0	1.778.920

PERFORMANS HEDEFİ TABLOSU

İdare Adı	38.44 - AFYON KOCATEPE ÜNİVERSİTESİ
------------------	-------------------------------------

Amaç	Uluslararası düzeyde eğitim-öğretim vermek.
Hedef	Eğitim-öğretimi sürekli iyileştirmek.

Performans Hedefi	Programların diğer programlarla ilişkilerini geliştirmek

Performans Göstergeleri		Ölçü Birimi	2014	2015	2016
1	Programların ulusal ve uluslar arası programlarla uyumu konusunda uygulanacak anket sonucu	Sayı	1	1	1
2	Ulusal öğrenci değişim programlarına katılma oranı.	Yüzde	1	1	1

Faaliyetler		Kaynak İhtiyacı		
		Bütçe	Bütçe Dışı	Toplam
1	Lisans programlarında yan dal ve çift ana dal program uygulama kriterleri belirlenip, lisans programlarında uygulamak. Lisans programlarında yan dal ve çift ana dal programlarına öğrenci katılımını arttırmaya yönelik teşvik etmek.	1.314.801	0	1.314.801
2	Disiplinler arası lisansüstü program sayıları konusunda standartlar belirlemek ve bu standartlara ulaşmak için çalışmalar yapmak.	92.239	0	92.239
Genel Toplam		1.407.040	0	1.407.040

PERFORMANS HEDEFİ TABLOSU

İdare Adı	38.44 - AFYON KOCATEPE ÜNİVERSİTESİ
------------------	-------------------------------------

Amaç	Uluslararası düzeyde eğitim-öğretim vermek.
Hedef	Eğitim-öğretimi sürekli iyileştirmek.

Performans Hedefi	Programların ilgili ulusal ve uluslararası programlarla uyumu sağlamak
--------------------------	---

Performans Göstergeleri		Ölçü Birimi	2014	2015	2016
1	Uluslararası öğrenci değişim programlarına katılma oranı	Yüzde	1	1	1
2	Mezunların ortalama mezuniyet oranı (Süre açısından)	Yüzde	1	1	1

Faaliyetler		Kaynak İhtiyacı		
		Bütçe	Bütçe Dışı	Toplam
1	Programların Bologna standartlarını da dikkate alarak ilgili ulusal ve uluslararası programlarla uyumu sağlamak amacıyla her yıl değerlendirme yapıp gerekli tedbirleri almak ve paydaşlara anket uygulamak.	1.652.390	0	1.652.390
2	Programlar düzeyinde, ulusal ve uluslararası uyumluluk şartlarının neler olduğunu ortaya koymak ve programları bu şartlara uygun hale getirmek.	1.906.171	0	1.906.171
Genel Toplam		3.558.561	0	3.558.561

PERFORMANS HEDEFİ TABLOSU

İdare Adı	38.44 - AFYON KOCATEPE ÜNİVERSİTESİ
------------------	-------------------------------------

Amaç	Uluslararası düzeyde eğitim-öğretim vermek.
Hedef	Eğitim-öğretimi sürekli iyileştirmek.

Performans Hedefi	Değişim programlarına öğrenci katılımını arttırmak
--------------------------	---

Performans Göstergeleri		Ölçü Birimi	2014	2015	2016
1	Normal sürede mezun olan öğrenci oranı	Yüzde	1	1	1
2	Mezunların mezuniyet not ortalaması	Sayı	1	1	1

Faaliyetler		Kaynak İhtiyacı		
		Bütçe	Bütçe Dışı	Toplam
1	Ulusal öğrenci değişim programlarına katılma ve kabul etme kriterleri ile birimler bazında gönderme ve kabul hedefleri belirlemek ve bu hedeflere ulaşma yönünde çalışmalar yapmak.	1.652.390	0	1.652.390
2	Uluslararası öğrenci değişim programlarına katılma ve kabul etme kriterleri ile birimler bazında gönderme ve kabul hedefleri belirlemek ve bu hedeflere ulaşma yönünde çalışmalar yapmak.	1.652.390	0	1.652.390
Genel Toplam		3.304.781	0	3.304.781

PERFORMANS HEDEFİ TABLOSU

İdare Adı	38.44 - AFYON KOCATEPE ÜNİVERSİTESİ
------------------	-------------------------------------

Amaç	Uluslararası düzeyde eğitim-öğretim vermek.
Hedef	Eğitim-öğretimi sürekli iyileştirmek.

Performans Hedefi	Program çıktı niteliklerini arttırmak
--------------------------	--

Performans Göstergeleri		Ölçü Birimi	2014	2015	2016
1	Değerlendirme yılının bir önceki yılında mezun olan öğrencilerin değerlendirme yılı içerisinde işe yerleşme oranı (Okurken iş bulanlar dahil)	Yüzde	1	1	1
2	Mezuniyet oranı (Yıllık)	Yüzde	1	1	1
3	Öğretim üyesi başına düşen proje sayısı (değerlendirme yılı içinde tamamlanan)	Adet	1	1	1
4	Sonucu yayına dönüşen proje oranı.	Yüzde	1	1	1
5	Öğretim üyesi başına düşen araştırma geliştirme gelirleri	TL	1	1	1
Faaliyetler		Kaynak İhtiyacı			
		Bütçe	Bütçe Dışı	Toplam	
1	Programlar itibarı ile öğrencilerin ortalama mezuniyet sürelerine ilişkin çalışmalar yapıp, ortalama mezun süreleriyle ilgili hedefler belirlemek ve belirlenen bu hedeflerden daha uzun ortalama mezuniyet süresi olan programlarda bunun sebepleri araştırılarak, programlar itibarı ile öğrencilerin ortalama mezuniyet sürelerini belirlenen bu hedeflerden daha kısa sürede mezun olmaları konusunda çalışmalar yapmak ve gerekli tedbirleri almak.	1.652.390	0	1.652.390	
2	Programlar itibarı ile öğrencilerin normal sürede mezun olamama nedenleri araştırılarak, programlar itibarı ile öğrencilerin normal sürede mezun olmaları konusunda çalışmalar yapmak ve gerekli tedbirleri almak.	1.652.390	0	1.652.390	
3	Programlar itibarı ile mezuniyet ortalama not oranlarına ilişkin çalışmalar yapıp, mezuniyet not oranlarına ilişkin hedefler belirlemek ve belirlenen hedeflerden daha düşük not ortalamaları ile mezun veren programlarda bunun sebeplerini araştırmak ve belirlenen ortalama mezuniyet not oranlarının üstünde ortalama not ile mezun vermeleri konusunda çalışmalar yapmak ve gerekli tedbirleri almak.	1.652.390	0	1.652.390	
4	Mezun takip sistemini kurmak ve takibini yapmak. Son sınıf öğrencilerine iş alanları ve işe yerleştirilmeleri konularında danışmanlık ve destek hizmetleri vermek.	1.652.390	0	1.652.390	
5	Programlar itibarı ile ortalama mezuniyet oranlarına ilişkin çalışmalar yapıp, ortalama mezuniyet oranlarına ilişkin hedefler belirlemek ve belirlenen hedeflerden daha düşük mezuniyet oranı olan programlarda bunun sebeplerini araştırmak ve belirlenen ortalama mezuniyet oranında mezun vermeleri konusunda çalışmalar yapmak ve gerekli tedbirleri almak.	1.662.897	0	1.662.897	
Genel Toplam		8.272.458	0	8.272.458	

PERFORMANS HEDEFİ TABLOSU

İdare Adı	38.44 - AFYON KOCATEPE ÜNİVERSİTESİ
------------------	-------------------------------------

Amaç	Bilimsel araştırma ve yayın yaparak bilgi üretmek.
Hedef	Bilimsel araştırma ve yayınların nitelik ve niceliklerini arttırmak.

Performans Hedefi	Araştırma ve geliştirme çalışmalarını arttırmak
--------------------------	--

Performans Göstergeleri		Ölçü Birimi	2014	2015	2016
1	Öğretim üyesi başına düşen bilimsel ve sanatsal ödül sayısı	Adet	1	1	1
2	Araştırma ve geliştirme alanında Üniversite tarafından belirlenmiş olan öncelik sayısı ve uyum oranı	Sayı	1	1	1

Faaliyetler		Kaynak İhtiyacı		
		Bütçe	Bütçe Dışı	Toplam
1	Türleri itibarı ile programlardaki öğretim üyesi başına düşen proje ve yayın sayısının ne olması gerektiği konusunda hedefler ortaya koyup, bu hedeflere ulaşabilmek için her yılbaşında program yapmak ve uygulamak.	3.687.140	0	3.687.140
Genel Toplam		3.687.140	0	3.687.140

PERFORMANS HEDEFİ TABLOSU

İdare Adı	38.44 - AFYON KOCATEPE ÜNİVERSİTESİ
------------------	-------------------------------------

Amaç	Bilimsel araştırma ve yayın yaparak bilgi üretmek.
Hedef	Bilimsel araştırma ve yayınların nitelik ve niceliklerini arttırmak.

Performans Hedefi	Araştırma ve geliştirme çalışmalarına ilişkin olanak ve kaynakları arttırmak

Performans Göstergeleri		Ölçü Birimi	2014	2015	2016
1	Ulusal ve çevre ihtiyaçlarına uygunluğu sağlanan projelerin oranı	Yüzde	1	1	1

Faaliyetler		Kaynak İhtiyacı		
		Bütçe	Bütçe Dışı	Toplam
1	Türleri itibarı ile programlardaki öğretim üyesi başına düşen proje gelir miktarının ne olması gerektiği konusunda hedefler ortaya koyup, bu hedeflere ulaşabilmek için her yılbaşında program yapmak ve uygulamak.	1.722.140	0	1.722.140
Genel Toplam		1.722.140	0	1.722.140

PERFORMANS HEDEFİ TABLOSU

İdare Adı	38.44 - AFYON KOCATEPE ÜNİVERSİTESİ
------------------	-------------------------------------

Amaç	Bilimsel araştırma ve yayın yaparak bilgi üretmek.
Hedef	Bilimsel araştırma ve yayınların nitelik ve niceliklerini arttırmak.

Performans Hedefi	Araştırmayı ve geliştirmeyi özendiren ve destekleyen araçları arttırmak

Performans Göstergeleri		Ölçü Birimi	2014	2015	2016
1	AR-GE çalışmalarının ulusal ve çevre ihtiyaçlarına uygunluğuna ilişkin anket sonucu	Sayı	1	1	1

Faaliyetler		Kaynak İhtiyacı		
		Bütçe	Bütçe Dışı	Toplam
1	Türleri itibarı ile programlardaki öğretim üyesi başına düşen bilimsel ve sanatsal ödül sayısının ne olması gerektiği konusunda hedefler ortaya koyup, bu hedeflere ulaşabilmek için yılbaşında program yapmak ve uygulamak.	1.731.020	0	1.731.020
Genel Toplam		1.731.020	0	1.731.020

PERFORMANS HEDEFİ TABLOSU

İdare Adı	38.44 - AFYON KOCATEPE ÜNİVERSİTESİ
------------------	-------------------------------------

Amaç	Bilimsel araştırma ve yayın yaparak bilgi üretmek.
Hedef	Bilimsel araştırma ve yayınların nitelik ve niceliklerini arttırmak.

Performans Hedefi	Ar-Ge çalışmalarının, belirlenmiş olan önceliklere uygunluğunu sağlamak
--------------------------	--

Performans Göstergeleri		Ölçü Birimi	2014	2015	2016
1	Öğretim üyesi başına tamamlanan tez sayısı	Adet	1	1	1

Faaliyetler		Kaynak İhtiyacı		
		Bütçe	Bütçe Dışı	Toplam
1	Üniversite ihtiyaçlar dikkate alınarak, Araştırma ve geliştirme çalışmalarında uygulanacak önceliklerin neler olacağı konusunda her yılbaşında hedefler belirlemek, çalışmalarda belirlenmiş bu öncelik ve hedeflere uygunluğu sağlamak	1.722.140	0	1.722.140
Genel Toplam		1.722.140	0	1.722.140

PERFORMANS HEDEFİ TABLOSU

İdare Adı	38.44 - AFYON KOCATEPE ÜNİVERSİTESİ
------------------	-------------------------------------

Amaç	Bilimsel araştırma ve yayın yaparak bilgi üretmek.
Hedef	Bilimsel araştırma ve yayınların nitelik ve niceliklerini arttırmak.

Performans Hedefi	Ar-Ge çalışmalarının ulusal ve çevre ihtiyaçlarına uygunluğunu sağlamak

Performans Göstergeleri		Ölçü Birimi	2014	2015	2016
1	Birden fazla disiplinden ortağı bulunan tamamlanan yıllık proje sayısı	Adet	1	1	1
2	AR-GE çalışmalarında bütünlüğün ve devamlılığın sağlandığına ilişkin anket sonucu	Sayı	1	1	1

Faaliyetler		Kaynak İhtiyacı		
		Bütçe	Bütçe Dışı	Toplam
1	Araştırma ve geliştirme çalışmalarında bölgesel ve ulusal ihtiyaçlar dikkate alınarak Üniversite tarafından uygulanacak önceliklerin neler olacağı konusunda her yılbaşında hedefler belirlemek, çalışmalarda belirlenmiş bu öncelik ve hedeflere uygunluğu sağlamak	1.722.140	0	1.722.140
Genel Toplam		1.722.140	0	1.722.140

PERFORMANS HEDEFİ TABLOSU

İdare Adı	38.44 - AFYON KOCATEPE ÜNİVERSİTESİ
------------------	-------------------------------------

Amaç	Bilimsel araştırma ve yayın yaparak bilgi üretmek.
Hedef	Bilimsel araştırma ve yayınların nitelik ve niceliklerini arttırmak.

Performans Hedefi	Ar-Ge çalışmaları ile eğitim-öğretim faaliyetleri arasındaki ilişkiyi arttırmak

Performans Göstergeleri		Ölçü Birimi	2014	2015	2016
1	Uluslararası finanslı araştırma ve geliştirme projelerinde görevli akademik personel sayısı.	Sayı	1	1	1

Faaliyetler		Kaynak İhtiyacı		
		Bütçe	Bütçe Dışı	Toplam
1	Ar-Ge çalışmaları ile eğitim-öğretim faaliyetleri arasındaki ilişkinin artırılmasına yönelik her yılbaşında program yapmak ve uygulamak.	2.138.100	0	2.138.100
Genel Toplam		2.138.100	0	2.138.100

PERFORMANS HEDEFİ TABLOSU

İdare Adı	38.44 - AFYON KOCATEPE ÜNİVERSİTESİ
------------------	-------------------------------------

Amaç	Bilimsel araştırma ve yayın yaparak bilgi üretmek.
Hedef	Bilimsel araştırma ve yayınların nitelik ve niceliklerini arttırmak.

Performans Hedefi	Disiplinler arası araştırma ve geliştirme çalışmalarını arttırmak.

Performans Göstergeleri		Ölçü Birimi	2014	2015	2016
1	Ar-Ge çalışmaları konusunda Üniversite ile dış paydaşlar (endüstri, kamu kurum ve kuruluşlar, sivil toplum kuruluşları vb.) arasında kurulan yapısal ilişkileri arttıracak tanıtım faaliyeti sayısı.	Adet	1	1	1

Faaliyetler		Kaynak İhtiyacı		
		Bütçe	Bütçe Dışı	Toplam
1	Disiplinler arası araştırma ve geliştirme çalışmaları konusunda her yılbaşında program yapmak ve uygulamak.	1.722.140	0	1.722.140
Genel Toplam		1.722.140	0	1.722.140

PERFORMANS HEDEFİ TABLOSU

İdare Adı	38.44 - AFYON KOCATEPE ÜNİVERSİTESİ
------------------	-------------------------------------

Amaç	Bilimsel araştırma ve yayın yaparak bilgi üretmek.
Hedef	Bilimsel araştırma ve yayınların nitelik ve niceliklerini arttırmak.

Performans Hedefi	Araştırma ve geliştirme çalışmalarının bütünlüğü ve devamlılığını sağlamak

Performans Göstergeleri		Ölçü Birimi	2014	2015	2016
1	AR-GE çalışmaları konusunda dış paydaşlarla kurulan yapısal ilişkilere ilişkin anket sonucu	Sayı	1	1	1

Faaliyetler		Kaynak İhtiyacı		
		Bütçe	Bütçe Dışı	Toplam
1	Araştırma ve geliştirme çalışmalarının bütünlüğü ve devamlılığının nasıl sağlanacağı konusunda her yılbaşında program yapmak ve uygulamak.	1.722.140	0	1.722.140
Genel Toplam		1.722.140	0	1.722.140

PERFORMANS HEDEFİ TABLOSU

İdare Adı	38.44 - AFYON KOCATEPE ÜNİVERSİTESİ
------------------	-------------------------------------

Amaç	Bilimsel araştırma ve yayın yaparak bilgi üretmek.
Hedef	Bilimsel araştırma ve yayınların nitelik ve niceliklerini arttırmak.

Performans Hedefi	Uluslararası araştırma ve geliştirme çalışmalarını ve bu çalışmalara akademik personel katılımını artırma
--------------------------	--

Performans Göstergeleri		Ölçü Birimi	2014	2015	2016
1	Topluma faydaya dönüşen araştırma ve geliştirme sonuçlarının sayısı	Adet	1	1	1

Faaliyetler		Kaynak İhtiyacı		
		Bütçe	Bütçe Dışı	Toplam
1	Uluslararası finanslı projelerde görev alacak personel konusunda her yılbaşında program yapmak ve uygulamak.	1.722.140	0	1.722.140
Genel Toplam		1.722.140	0	1.722.140

PERFORMANS HEDEFİ TABLOSU

İdare Adı	38.44 - AFYON KOCATEPE ÜNİVERSİTESİ
------------------	-------------------------------------

Amaç	Bilimsel araştırma ve yayın yaparak bilgi üretmek.
Hedef	Bilimsel araştırma ve yayınların nitelik ve niceliklerini arttırmak.

Performans Hedefi	Ar-Ge çalışmaları konusunda paydaşlarla kurulan yapısal ilişkileri arttırmak
--------------------------	---

Performans Göstergeleri		Ölçü Birimi	2014	2015	2016
1	Kuruma faydaya (Mali, itibari vb.) dönüşen araştırma ve geliştirme sonuçlarının sayısı	Adet	1	1	1
2	Öğretim üyesi başına düşen değerlendirme yılı içerisinde basılmış tam metin yayın (SCI-expanded, SSCI ve AHCI) sayısı	Adet	1	1	1

Faaliyetler		Kaynak İhtiyacı		
		Bütçe	Bütçe Dışı	Toplam
1	Araştırma ve geliştirme çalışmalarının konusunda paydaşlarla kurulan yapısal ilişkilerin nasıl arttırılacağı konusunda her yılbaşında program yapmak ve uygulamak.	1.720.060	0	1.720.060
Genel Toplam		1.720.060	0	1.720.060

PERFORMANS HEDEFİ TABLOSU

İdare Adı	38.44 - AFYON KOCATEPE ÜNİVERSİTESİ
------------------	-------------------------------------

Amaç	Bilimsel araştırma ve yayın yaparak bilgi üretmek.
Hedef	Bilimsel araştırma ve yayınların nitelik ve niceliklerini arttırmak.

Performans Hedefi	Topluma faydaya dönüşen araştırma ve geliştirme sonuçlarını arttırmak

Performans Göstergeleri		Ölçü Birimi	2014	2015	2016
1	Öğretim üyesi başına düşen atıf sayısı	Adet	1	1	1

Faaliyetler		Kaynak İhtiyacı		
		Bütçe	Bütçe Dışı	Toplam
1	Sonuçları topluma faydaya dönüşen araştırma ve geliştirme çalışmalarını arttırmak amacıyla her yılbaşında program yapmak ve uygulamak.	1.722.140	0	1.722.140
Genel Toplam		1.722.140	0	1.722.140

PERFORMANS HEDEFİ TABLOSU

İdare Adı	38.44 - AFYON KOCATEPE ÜNİVERSİTESİ
------------------	-------------------------------------

Amaç	Bilimsel araştırma ve yayın yaparak bilgi üretmek.
Hedef	Bilimsel araştırma ve yayınların nitelik ve niceliklerini arttırmak.

Performans Hedefi	Kuruma fayda olarak dönüşen araştırma ve geliştirme sonuçlarını arttırmak

Performans Göstergeleri		Ölçü Birimi	2014	2015	2016
1	Alınan patent sayısı (faydalı model endüstriyel tasarım tescili dâhil)	Adet	1	1	1

Faaliyetler		Kaynak İhtiyacı		
		Bütçe	Bütçe Dışı	Toplam
1	Sonuçları Kuruma faydaya dönüşen araştırma ve geliştirme çalışmalarını arttırmak amacıyla her yılbaşında program yapmak ve uygulamak.	1.731.020	0	1.731.020
Genel Toplam		1.731.020	0	1.731.020

PERFORMANS HEDEFİ TABLOSU

İdare Adı	38.44 - AFYON KOCATEPE ÜNİVERSİTESİ
------------------	-------------------------------------

Amaç	Bilimsel araştırma ve yayın yaparak bilgi üretmek.
Hedef	Bilimsel araştırma ve yayınların nitelik ve niceliklerini arttırmak.

Performans Hedefi	Araştırma ve geliştirme çalışmalarının hedeflerine ulaşılabilirliğini arttırmak
--------------------------	--

Performans Göstergeleri		Ölçü Birimi	2014	2015	2016
1	Kurum tarafından düzenlenen ulusal ve uluslararası bilimsel konferans, seminer, panel vb. faaliyetlerin sayısı	Adet	1	1	1
2	Kamuoyuna duyurulan Ar-Ge Sonuçlarının (Adı belirtilerek) sayısı	Adet	1	1	1
3	Gerçekleştirilen uygulama ve hizmet faaliyetleri sayısı.	Adet	1	1	1
4	Uygulama ve hizmet faaliyetleri için yapılan harcama miktarı	TL	1	1	1

Faaliyetler		Kaynak İhtiyacı		
		Bütçe	Bütçe Dışı	Toplam
1	Araştırma ve geliştirme çalışmalarının hedeflerine ulaşılabilirliğinin ve öğretim üyesi başına düşen (değerlendirme yılı içerisinde basılmış tam metin) yayın sayısının nasıl arttırılacağı konusunda her yılbaşında hedef belirlemek, program yapmak ve uygulamak.	1.709.200	0	1.709.200
2	Araştırma ve geliştirme çalışmalarının hedeflerine ulaşılabilirliğinin ve öğretim üyesi başına düşen atif sayısının nasıl arttırılacağı konusunda her yılbaşında hedef belirlemek, program yapmak ve uygulamak.	1.722.140	0	1.722.140
3	Araştırma ve geliştirme çalışmalarının hedeflerine ulaşılabilirliğinin ve alınan patent sayısının nasıl arttırılacağı konusunda her yılbaşında hedef belirlemek, program yapmak ve uygulamak.	1.733.420	0	1.733.420
4	Araştırma ve geliştirme çalışmalarının hedeflerine ulaşılabilirliğinin ve düzenlenen ulusal ve uluslararası bilimsel konferans, seminer, panel vb.faaliyetlerin sayısının nasıl arttırılacağı konusunda her yılbaşında hedef belirlemek, program yapmak ve uygulamak.	1.722.140	0	1.722.140
Genel Toplam		6.886.901	0	6.886.901

PERFORMANS HEDEFİ TABLOSU

İdare Adı	38.44 - AFYON KOCATEPE ÜNİVERSİTESİ
------------------	-------------------------------------

Amaç	Bilimsel araştırma ve yayın yaparak bilgi üretmek.
Hedef	Bilimsel araştırma ve yayınların nitelik ve niceliklerini arttırmak.

Performans Hedefi	Ar-Ge sonuçlarının duyurulması ile ilgili araç, ortam ve mekanizmaları arttırmak

Performans Göstergeleri		Ölçü Birimi	2014	2015	2016
1	Başarılı uygulama ve hizmet faaliyetlerini özendirmek ve desteklemek amacıyla verilen ödül sayı ve miktarı	Adet	1	1	1

Faaliyetler		Kaynak İhtiyacı		
		Bütçe	Bütçe Dışı	Toplam
1	Araştırma ve geliştirme çalışma sonuçlarının duyurulması ile ilgili araç, ortam ve mekanizmaları nasıl arttırılacağı konusunda her yılbaşında program yapmak ve uygulamak.	1.722.140	0	1.722.140
Genel Toplam		1.722.140	0	1.722.140

PERFORMANS HEDEFİ TABLOSU

İdare Adı	38.44 - AFYON KOCATEPE ÜNİVERSİTESİ
------------------	-------------------------------------

Amaç	Paydaşlara katkı sağlayacak uygulama ve hizmet üretmek.
Hedef	Yürütülmekte olan uygulama ve hizmetlerin nitelik ve niceliklerini arttırmak.

Performans Hedefi	Uygulama ve hizmet faaliyetlerini arttırmak

Performans Göstergeleri		Ölçü Birimi	2014	2015	2016
1	Üniversite tarafından belirlenmiş olan önceliklerin sayısı ve uygunluk oranı	Yüzde	1	1	1

Faaliyetler		Kaynak İhtiyacı		
		Bütçe	Bütçe Dışı	Toplam
1	Türleri itibarı ile uygulama ve hizmet faaliyet sayısının ne olması gerektiği konusunda hedefler ortaya koyup, bu hedeflere nasıl ulaşılabileceği konusunda her dönem başında program yapmak ve uygulamak. Yıl içinde gerçekleştirecekleri uygulama ve hizmet faaliyetlerine ilişkin programları hazırlamak ve her yıl ocak ayı sonuna kadar Rektörlük makamına sunmak. Rektörlük makamınca onaylanan uygulama ve hizmet faaliyetlerine ilişkin takvimi kamuoyuna duyurmak ve uygulamak.	1.722.140	0	1.722.140
Genel Toplam		1.722.140	0	1.722.140

PERFORMANS HEDEFİ TABLOSU

İdare Adı	38.44 - AFYON KOCATEPE ÜNİVERSİTESİ
------------------	-------------------------------------

Amaç	Paydaşlara katkı sağlayacak uygulama ve hizmet üretmek.
Hedef	Yürütülmekte olan uygulama ve hizmetlerin nitelik ve niceliklerini arttırmak.

Performans Hedefi	Uygulama ve hizmet faaliyetlerini arttırmak
--------------------------	--

Performans Göstergeleri		Ölçü Birimi	2014	2015	2016
1	Üniversite tarafından belirlenmiş olan önceliklerin sayısı ve uygunluk oranı	Yüzde	1	1	1

Faaliyetler		Kaynak İhtiyacı		
		Bütçe	Bütçe Dışı	Toplam
1	Türleri itibarı ile uygulama ve hizmet faaliyet sayısının ne olması gerektiği konusunda hedefler ortaya koyup, bu hedeflere nasıl ulaşılacağı konusunda her dönem başında program yapmak ve uygulamak. Yıl içinde gerçekleştirecekleri uygulama ve hizmet faaliyetlerine ilişkin programları hazırlamak ve her yıl ocak ayı sonuna kadar Rektörlük makamına sunmak. Rektörlük makamınca onaylanan uygulama ve hizmet faaliyetlerine ilişkin takvimi kamuoyuna duyurmak ve uygulamak.	1.722.140	0	1.722.140
Genel Toplam		1.722.140	0	1.722.140

PERFORMANS HEDEFİ TABLOSU

İdare Adı	38.44 - AFYON KOCATEPE ÜNİVERSİTESİ
------------------	-------------------------------------

Amaç	Paydaşlara katkı sağlayacak uygulama ve hizmet üretmek.
Hedef	Yürütülmekte olan uygulama ve hizmetlerin nitelik ve niceliklerini arttırmak.

Performans Hedefi	Uygulama ve hizmet faaliyetlerini özendiren ve destekleyen araçları arttırmak
--------------------------	--

Performans Göstergeleri		Ölçü Birimi	2014	2015	2016
1	Uygulama ve hizmet faaliyetlerinin ulusal ve çevre ihtiyaçlarına uygunluğu hakkında paydaşlara uygulanacak anketin sonucu	Sayı	1	1	1

Faaliyetler		Kaynak İhtiyacı		
		Bütçe	Bütçe Dışı	Toplam
1	Uygulama ve hizmet faaliyet türleri itibarı ile özendiren, destekleyen araçların ne olması, hangi kaynaktan karşılanması ve kaynakların nasıl artırılması gerektiğini belirtmek suretiyle hedefler ortaya koyup, bu hedeflere nasıl ulaşılacağı konusunda her dönem başında program yapmak ve uygulamak.	4.696.410	0	4.696.410
Genel Toplam		4.696.410	0	4.696.410

PERFORMANS HEDEFİ TABLOSU

İdare Adı	38.44 - AFYON KOCATEPE ÜNİVERSİTESİ
------------------	-------------------------------------

Amaç	Paydaşlara katkı sağlayacak uygulama ve hizmet üretmek.
Hedef	Yürütülmekte olan uygulama ve hizmetlerin nitelik ve niceliklerini arttırmak.

Performans Hedefi	Uygulama ve hizmetlerin, belirlenmiş olan önceliklere uygunluğunu sağlamak

Performans Göstergeleri		Ölçü Birimi	2014	2015	2016
1	Gerçekleştirilen uygulama ve hizmet faaliyetleri ile eğitim-öğretim arasındaki ilişki hakkında paydaşlara uygulanacak anket sonucu	Sayı	1	1	1

Faaliyetler		Kaynak İhtiyacı		
		Bütçe	Bütçe Dışı	Toplam
1	Üniversite ihtiyaçları dikkate alınarak, uygulama ve hizmet faaliyetlerinde uygulanacak önceliklerin neler olacağı konusunda hedefler belirlemek ve faaliyetlerde belirlenmiş olan bu önceliklere uygunluğu sağlamak	1.722.140	0	1.722.140
Genel Toplam		1.722.140	0	1.722.140

PERFORMANS HEDEFİ TABLOSU

İdare Adı	38.44 - AFYON KOCATEPE ÜNİVERSİTESİ
------------------	-------------------------------------

Amaç	Paydaşlara katkı sağlayacak uygulama ve hizmet üretmek.
Hedef	Yürütülmekte olan uygulama ve hizmetlerin nitelik ve niceliklerini arttırmak.

Performans Hedefi	Uygulama ve hizmetlerin ulusal ve çevre ihtiyaçlarına uygunluğunu sağlamak
--------------------------	---

Performans Göstergeleri		Ölçü Birimi	2014	2015	2016
1	Birden fazla programın katkısı olan uygulama ve hizmet faaliyet oranı	Yüzde	1	1	1
2	Gerçekleştirilen uygulama ve hizmet faaliyetleri ile AR-Ge çalışmaları arasında ilişki hakkında paydaşlara uygulanacak anket sonucu	Sayı	1	1	1

Faaliyetler		Kaynak İhtiyacı		
		Bütçe	Bütçe Dışı	Toplam
1	Çevre ve ulusal ihtiyaç ve öncelikler dikkate alınarak, uygulama ve hizmet faaliyetlerinde Üniversite tarafından uygulanacak önceliklerin neler olacağı konusunda her dönem başında hedefler belirlemek ve faaliyetlerde belirlenmiş olan bu önceliklere uygunluğu sağlamak.	1.652.390	0	1.652.390
Genel Toplam		1.652.390	0	1.652.390

PERFORMANS HEDEFİ TABLOSU

İdare Adı	38.44 - AFYON KOCATEPE ÜNİVERSİTESİ
------------------	-------------------------------------

Amaç	Paydaşlara katkı sağlayacak uygulama ve hizmet üretmek.
Hedef	Yürütülmekte olan uygulama ve hizmetlerin nitelik ve niceliklerini arttırmak.

Performans Hedefi	Eğitim-öğretim ile uygulama ve hizmet faaliyetleri arasındaki ilişkiyi arttırmak

Performans Göstergeleri		Ölçü Birimi	2014	2015	2016
1	Uygulama ve hizmet faaliyetlerinin bütünlüğünün ve devamlılığının sağlandığı konusunda paydaşlara uygulanacak anket sonucu	Sayı	1	1	1

Faaliyetler		Kaynak İhtiyacı		
		Bütçe	Bütçe Dışı	Toplam
1	Uygulama ve hizmet faaliyetleri ile eğitim-öğretim faaliyetleri arasındaki ilişkinin nasıl arttırılması gerektiği konusunda her dönem başında hedefler ortaya koyup, bu hedeflere ulaşabilmek için program yapmak ve uygulamak.	1.369.293	0	1.369.293
Genel Toplam		1.369.293	0	1.369.293

PERFORMANS HEDEFİ TABLOSU

İdare Adı	38.44 - AFYON KOCATEPE ÜNİVERSİTESİ
------------------	-------------------------------------

Amaç	Paydaşlara katkı sağlayacak uygulama ve hizmet üretmek.
Hedef	Yürütülmekte olan uygulama ve hizmetlerin nitelik ve niceliklerini arttırmak.

Performans Hedefi	Disiplinler arası uygulama ve hizmet faaliyetlerini arttırmak
--------------------------	--

Performans Göstergeleri		Ölçü Birimi	2014	2015	2016
1	Uluslararası katılımlı uygulama ve hizmet faaliyetleri ve bu faaliyetlerde görevli akademik personel sayısı.	Sayı	1	1	1

Faaliyetler		Kaynak İhtiyacı		
		Bütçe	Bütçe Dışı	Toplam
1	Üniversite tarafından yürütülecek uygulama ve hizmet faaliyetlerinin ne kadarının / hangilerinin disiplinler arası olacağı konusunda her dönem hedefler belirlemek ve faaliyetlerde belirlenmiş olan bu hedeflere uygunluğu sağlamak.	1.724.812	0	1.724.812
Genel Toplam		1.724.812	0	1.724.812

PERFORMANS HEDEFİ TABLOSU

İdare Adı	38.44 - AFYON KOCATEPE ÜNİVERSİTESİ
------------------	-------------------------------------

Amaç	Paydaşlara katkı sağlayacak uygulama ve hizmet üretmek.
Hedef	Yürütülmekte olan uygulama ve hizmetlerin nitelik ve niceliklerini arttırmak.

Performans Hedefi	Ar-Ge çalışmaları ile uygulama ve hizmetler arasındaki ilişkiyi arttırmak
--------------------------	--

Performans Göstergeleri		Ölçü Birimi	2014	2015	2016
1	Uygulama, hizmet ve faaliyetlerde paydaşlarla kurulan yapısal ilişkiler konusunda uygulanacak anket sonucu	Sayı	1	1	1

Faaliyetler		Kaynak İhtiyacı		
		Bütçe	Bütçe Dışı	Toplam
1	Üniversite tarafından yürütülecek uygulama ve hizmet faaliyetlerinin ne kadarının / hangilerinin Ar-Ge çalışmaları ile ilişkili olacağı konusunda her dönem hedefler belirlemek ve faaliyetlerde belirlenmiş olan bu hedeflere uygunluğu sağlamak	1.713.585	0	1.713.585
Genel Toplam		1.713.585	0	1.713.585

PERFORMANS HEDEFİ TABLOSU

İdare Adı	38.44 - AFYON KOCATEPE ÜNİVERSİTESİ
------------------	-------------------------------------

Amaç	Paydaşlara katkı sağlayacak uygulama ve hizmet üretmek.
Hedef	Yürütülmekte olan uygulama ve hizmetlerin nitelik ve niceliklerini arttırmak.

Performans Hedefi	Uygulama ve hizmet faaliyetlerinin bütünlüğü ve devamlılığını sağlamak
--------------------------	---

Performans Göstergeleri		Ölçü Birimi	2014	2015	2016
1	Topluma faydaya dönüşen uygulama ve hizmet faaliyetleri sayısı	Sayı	1	1	1

Faaliyetler		Kaynak İhtiyacı		
		Bütçe	Bütçe Dışı	Toplam
1	Uygulama ve hizmet faaliyetlerinin bütünlüğü ve devamlılığının nasıl sağlanacağı konusunda her dönem başında program yapmak ve uygulamak.	1.722.140	0	1.722.140
Genel Toplam		1.722.140	0	1.722.140

PERFORMANS HEDEFİ TABLOSU

İdare Adı	38.44 - AFYON KOCATEPE ÜNİVERSİTESİ
------------------	-------------------------------------

Amaç	Paydaşlara katkı sağlayacak uygulama ve hizmet üretmek.
Hedef	Yürütülmekte olan uygulama ve hizmetlerin nitelik ve niceliklerini arttırmak.

Performans Hedefi	Uluslararası uygulama ve hizmet faaliyetlerini ve bu faaliyetlere akademik personelin katılımını arttırmak
--------------------------	---

Performans Göstergeleri		Ölçü Birimi	2014	2015	2016
1	Kuruma faydaya (Mali, itibari vb.) dönüşen uygulama ve hizmet faaliyetlerinin sayısı	Sayı	1	1	1

Faaliyetler		Kaynak İhtiyacı		
		Bütçe	Bütçe Dışı	Toplam
1	Uluslararası uygulama ve hizmet faaliyetlerini sayısını ve bu çalışmalarda görev alacak akademik personel sayısının ne olması gerektiği konusunda hedefler ortaya koyup, bu hedeflere nasıl ulaşılacağı konusunda her dönem başında program yapmak ve uygulamak.	1.720.880	0	1.720.880
Genel Toplam		1.720.880	0	1.720.880

PERFORMANS HEDEFİ TABLOSU

İdare Adı	38.44 - AFYON KOCATEPE ÜNİVERSİTESİ
------------------	-------------------------------------

Amaç	Paydaşlara katkı sağlayacak uygulama ve hizmet üretmek.
Hedef	Yürütülmekte olan uygulama ve hizmetlerin nitelik ve niceliklerini arttırmak.

Performans Hedefi	Uygulama ve hizmet faaliyetleri konusunda paydaşlarla kurulan yapısal ilişkileri arttırmak
--------------------------	---

Performans Göstergeleri		Ölçü Birimi	2014	2015	2016
1	Öğretim elemanı başına düşen döner sermaye geliri (KDV hariç ciro)	TL	1	1	1

Faaliyetler		Kaynak İhtiyacı		
		Bütçe	Bütçe Dışı	Toplam
1	Uygulama ve hizmet faaliyetleri konusunda paydaşlarla kurulan yapısal ilişkileri nasıl arttırılacağı konusunda her dönem başında program yapmak ve uygulamak.	1.722.140	0	1.722.140
Genel Toplam		1.722.140	0	1.722.140

PERFORMANS HEDEFİ TABLOSU

İdare Adı	38.44 - AFYON KOCATEPE ÜNİVERSİTESİ
------------------	-------------------------------------

Amaç	Paydaşlara katkı sağlayacak uygulama ve hizmet üretmek.
Hedef	Yürütülmekte olan uygulama ve hizmetlerin nitelik ve niceliklerini arttırmak.

Performans Hedefi	Topluma faydaya dönüşen uygulama ve hizmet faaliyetlerini arttırmak
--------------------------	--

Performans Göstergeleri		Ölçü Birimi	2014	2015	2016
1	Uygulama ve hizmet faaliyetleri konusunda uygulanacak anket sonucu	Sayı	1	1	1

Faaliyetler		Kaynak İhtiyacı		
		Bütçe	Bütçe Dışı	Toplam
1	Sonuçları topluma faydaya dönüşen uygulama ve hizmet faaliyetlerini arttırmak amacıyla her yılbaşında program yapmak ve uygulamak, faydaya dönüşen uygulama ve hizmet faaliyetlerinin neler olduğunu tespit etmek	1.722.140	0	1.722.140
Genel Toplam		1.722.140	0	1.722.140

PERFORMANS HEDEFİ TABLOSU

İdare Adı	38.44 - AFYON KOCATEPE ÜNİVERSİTESİ
------------------	-------------------------------------

Amaç	Paydaşlara katkı sağlayacak uygulama ve hizmet üretmek.
Hedef	Yürütülmekte olan uygulama ve hizmetlerin nitelik ve niceliklerini arttırmak.

Performans Hedefi	Kuruma faydaya olarak dönüşen uygulama ve hizmet faaliyetlerini arttırmak

Performans Göstergeleri		Ölçü Birimi	2014	2015	2016
1	Kamuoyuna duyurulan uygulama ve hizmet faaliyetlerinin oranı (Uygulama ve hizmet faaliyetleri sayılırken adı belirtilecek)	Yüzde	1	1	1
2	İç kontrol sistemi kapsamında tamamlanan ve uygulanan standart sayısı	Adet	1	1	1

Faaliyetler		Kaynak İhtiyacı		
		Bütçe	Bütçe Dışı	Toplam
1	Sonuçları Üniversiteye faydaya dönüşen uygulama ve hizmet faaliyetlerini arttırmak amacıyla her yılbaşında program yapmak ve uygulamak, faydaya dönüşen uygulama ve hizmet faaliyetlerinin neler olduğunu tespit etmek,	1.722.140	0	1.722.140
Genel Toplam		1.722.140	0	1.722.140

PERFORMANS HEDEFİ TABLOSU

İdare Adı	38.44 - AFYON KOCATEPE ÜNİVERSİTESİ
------------------	-------------------------------------

Amaç	Paydaşlara katkı sağlayacak uygulama ve hizmet üretmek.
Hedef	Yürütülmekte olan uygulama ve hizmetlerin nitelik ve niceliklerini arttırmak.

Performans Hedefi	Uygulama ve hizmet faaliyetlerinin hedeflerine ulaşılabilirliğini arttırmak
--------------------------	--

Performans Göstergeleri		Ölçü Birimi	2014	2015	2016
1	Üniversite internet verileri	Sayı	1	1	1

Faaliyetler		Kaynak İhtiyacı		
		Bütçe	Bütçe Dışı	Toplam
1	Uygulama ve hizmet faaliyetlerinin hedeflerine ulaşılabilirliğinin nasıl arttırılacağı konusunda her dönem başında program yapmak ve uygulamak. Yapılacak olan her uygulama ve hizmet faaliyetlerinin hedefi belirlenip, faaliyet sonunda uygulama ve hizmet faaliyeti hedefine ne derece ulaştığına ilişkin değerlendirme yapmak. Dönem sonunda ise genel değerlendirme raporu hazırlamak.	1.724.595	0	1.724.595
Genel Toplam		1.724.595	0	1.724.595

PERFORMANS HEDEFİ TABLOSU

İdare Adı	38.44 - AFYON KOCATEPE ÜNİVERSİTESİ
------------------	-------------------------------------

Amaç	Paydaşlara katkı sağlayacak uygulama ve hizmet üretmek.
Hedef	Yürütülmekte olan uygulama ve hizmetlerin nitelik ve niceliklerini arttırmak.

Performans Hedefi	Uygulama ve hizmet faaliyetlerinin duyurulması ile ilgili araç ve mekanizmaları arttırmak
--------------------------	--

Performans Göstergeleri		Ölçü Birimi	2014	2015	2016
1	Yemekhane hizmetlerinden yararlanma ve memnuniyet oranı	Yüzde	1	1	1

Faaliyetler		Kaynak İhtiyacı		
		Bütçe	Bütçe Dışı	Toplam
1	Planlanan ve gerçekleştirilen uygulama ve hizmet faaliyetlerine ilişkin bilgiler ilgili araçlarla güncel olarak kamuoyuna duyurmak.	1.722.140	0	1.722.140
Genel Toplam		1.722.140	0	1.722.140

PERFORMANS HEDEFİ TABLOSU

İdare Adı	38.44 - AFYON KOCATEPE ÜNİVERSİTESİ
------------------	-------------------------------------

Amaç	Paydaşlara katkı sağlayacak uygulama ve hizmet üretmek.
Hedef	Yürütülmekte olan uygulama ve hizmetlerin nitelik ve niceliklerini arttırmak.

Performans Hedefi	Eğitim-öğretim, Ar-Ge ile uygulamalara ilişkin yardımcı hizmet ve uygulamaları arttırmak
--------------------------	---

Performans Göstergeleri		Ölçü Birimi	2014	2015	2016
1	Sağlık hizmetlerinden yararlanma ve memnuniyet oranı	Yüzde	1	1	1
2	Yurt hizmetlerinden yararlanma oranı	Yüzde	1	1	1
3	Burs alan öğrenci oranı	Yüzde	1	1	1
4	Hasta memnuniyet anket sonucu	Sayı	1	1	1
5	Hastane ödemeler dengesi	Sayı	1	1	1

Faaliyetler		Kaynak İhtiyacı		
		Bütçe	Bütçe Dışı	Toplam
1	Üniversitenin internet altyapısını güçlendirmek ve web sayfasını güncel tutmak	13.916.424	0	13.916.424
2	Üniversitenin yemekhane hizmetleri kalitesini ve yararlanıcıların memnuniyetini arttırmak	808.630	0	808.630
3	Üniversitenin Sağlık hizmetleri kalitesini ve yararlanıcıların memnuniyetini arttırmak	808.630	0	808.630
4	Üniversitenin yurt hizmetleri kalitesini ve yararlanıcıların memnuniyetini arttırmak	808.630	0	808.630
5	Üniversitenin burs hizmetleri kalitesini ve yararlanıcıların memnuniyetini arttırmak	7.659.214	0	7.659.214
Genel Toplam		24.001.529	0	24.001.529

PERFORMANS HEDEFİ TABLOSU

İdare Adı	38.44 - AFYON KOCATEPE ÜNİVERSİTESİ
------------------	-------------------------------------

Amaç	Paydaşlara katkı sağlayacak uygulama ve hizmet üretmek.
Hedef	Yürütülmekte olan uygulama ve hizmetlerin nitelik ve niceliklerini arttırmak.

Performans Hedefi	Kurumsallaşmayı sağlamak
--------------------------	---------------------------------

Performans Göstergeleri		Ölçü Birimi	2014	2015	2016
1	İç kontrol sistemi kapsamında tamamlanan ve uygulanan standart sayısı	Adet	1	1	1

Faaliyetler		Kaynak İhtiyacı		
		Bütçe	Bütçe Dışı	Toplam
1	Sağlık hizmetlerinin kalitesini yükseltilmesi ve hasta memnuniyetinin artırılmasına yönelik her ay çalışmalar yapıp, hazırlanan programı uygulamak, memnuniyet anketleri uygulayıp sonuçlarını raporlamak.	2.905.716	0	2.905.716
2	Ödemeler dengesine ilişkin hedefe ulaşabilmek için alınması gereken önlemler konusunda çalışmalar yapmak ve gerekli tedbirleri almak.	1.413.676	0	1.413.676
3	Üniversitenin İç kontrol sistemini kurmak	7.319.978	0	7.319.978
Genel Toplam		11.639.370	0	11.639.370

FAALİYET MALİYETLERİ TABLOSU

İdare Adı	38.44 - AFYON KOCATEPE ÜNİVERSİTESİ
Performans Hedefi	1 - Yeni öğrencilerin nitelik ve niceliklerini arttırmak.
Faaliyet Adı	Program bazında kontenjanları doldurmak için yapılması gerekenler hakkında faaliyetleri belirlemek, uygulamak ve izlemek.
Sorumlu Harcama Birimi veya Birimleri	38.44.02.00 - SAĞLIK BİLİMLERİ ENSTİTÜSÜ, 38.44.02.30 - TIP FAKÜLTESİ, 38.44.02.34 - DIŞ HEKİMLİĞİ FAKÜLTESİ , 38.44.02.37 - ECZACILIK FAKÜLTESİ , 38.44.02.39 - VETERİNER FAKÜLTESİ, 38.44.02.76 - AFYON SAĞLIK YÜKSEKOKULU, 38.44.03.00 - ATATÜRK SAĞLIK HİZMETLERİ MESLEK YÜKSEKOKULU, 38.44.04.00 - FEN BİLİMLERİ ENSTİTÜSÜ, 38.44.04.32 - FEN-EDEBİYAT FAKÜLTESİ, 38.44.04.43 - MÜHENDİSLİK FAKÜLTESİ, 38.44.04.52 - TEKNOLOJİ FAKÜLTESİ, 38.44.04.57 - TEKNİK EĞİTİM FAKÜLTESİ, 38.44.04.63 - HAVACILIK VE UZAY BİLİMLERİ FAKÜLTESİ, 38.44.05.01 - AFYON MESLEK YÜKSEKOKULU, 38.44.05.02 - BOLVADİN MESLEK YÜKSEKOKULU, 38.44.05.03 - ÇAY MESLEK YÜKSEKOKULU, 38.44.05.04 - İSCEHİSAR MESLEK YÜKSEKOKULU, 38.44.05.05 - SULTANDAĞI MESLEK YÜKSEKOKULU, 38.44.05.09 - DAZKIRI MESLEK YÜKSEKOKULU, 38.44.05.26 - UZAKTAN EĞİTİM MESLEK YÜKSEKOKULU, 38.44.06.04 - SOSYAL BİLİMLER ENSTİTÜSÜ, 38.44.06.05 - EĞİTİM BİLİMLERİ ENSTİTÜSÜ, 38.44.06.08 - GÜZEL SANATLAR ENSTİTÜSÜ , 38.44.06.31 - EĞİTİM FAKÜLTESİ, 38.44.06.39 - HUKUK FAKÜLTESİ , 38.44.06.43 - İKTİSADİ VE İDARİ BİLİMLER FAKÜLTESİ, 38.44.06.47 - GÜZEL SANATLAR FAKÜLTESİ, 38.44.06.55 - TURİZM FAKÜLTESİ , 38.44.06.66 - İSLAMİ İLİMLER FAKÜLTESİ , 38.44.06.72 - BEDEN EĞİTİMİ VE SPOR YÜKSEKOKULU, 38.44.06.77 - DEVLET KONSERVATUVARI,38.44.06.83-YABANCI DİLLER YÜKSEKOKULU, 38.44.06.89 - BOLVADİN UYGULAMALI BİLİMLER YÜKSEKOKULU , 38.44.07.00 - DİNAR MESLEK YÜKSEKOKULU, 38.44.07.01 - EMİRDAĞ MESLEK YÜKSEKOKULU, 38.44.07.02 - SANDIKLI MESLEK YÜKSEKOKULU, 38.44.07.04 - ŞUHUT MESLEK YÜKSEKOKULU, 38.44.07.07 - SİNANPAŞA MESLEK YÜKSEKOKULU, 38.44.07.08 - BAYAT MESLEK YÜKSEKOKULU, 38.44.07.09 - BAŞMAKÇI MESLEK YÜKSEKOKULU, 38.44.09.10 - ÖĞRENCİ İŞLERİ DAİRE BAŞKANLIĞI
Eğitim birim yönetimleri tarafından kontenjanların doluluk oranları önceki yıllar itibarıyla değerlendirilecek ve doluluk oranı az olan programların tercih edilebilirliğini arttırmak hususunda çalışmalar yapılacaktır.Bu konuda 01-02-03 ekonomik kodlarındaki tutarlar kadar ödeneye ihtiyaç duyulmaktadır.	

Ekonomik Kod		Ödenek
01	Personel Giderleri	1.424.793,00
02	SGK Devlet Primi Giderleri	20.624.927,00
03	Mal ve Hizmet Alım Giderleri	30.228,00
04	Faiz Giderleri	0,00
05	Cari Transferler	0,00
06	Sermaye Giderleri	0,00
07	Sermaye Transferleri	0,00
08	Borç verme	0,00
Toplam Bütçe Kaynak İhtiyacı		22.079.948,00
Bütçe Dışı Kaynak	Döner Sermaye	7.283.438,00
	Diğer Yurt İçi	0,00
	Yurt Dışı	0,00
Toplam Bütçe Dışı Kaynak İhtiyacı		7.283.438,00
Toplam Kaynak İhtiyacı		29.363.386,00

FAALİYET MALİYETLERİ TABLOSU

İdare Adı	38.44 - AFYON KOCATEPE ÜNİVERSİTESİ
Performans Hedefi	1 - Yeni öğrencilerin nitelik ve niceliklerini arttırmak.
Faaliyet Adı	Önlisans programlarına sınavsız kayıt yaptıran öğrencilerin, program bazında orta öğretim başarı puan ortalama hedefleri ve bu hedeflere ulaşmak için yapılması gerekenler hakkında yapılması gereken faaliyetleri belirlemek, uygulamak ve izlemek.
Sorumlu Harcama Birimi veya Birimleri	38.44.03.00 - ATATÜRK SAĞLIK HİZMETLERİ MESLEK YÜKSEKOKULU, 38.44.05.01 - AFYON MESLEK YÜKSEKOKULU, 38.44.05.02 - BOLVADİN MESLEK YÜKSEKOKULU, 38.44.05.03 - ÇAY MESLEK YÜKSEKOKULU, 38.44.05.04 - İSCEHİSAR MESLEK YÜKSEKOKULU, 38.44.05.05 - SULTANDAĞI MESLEK YÜKSEKOKULU, 38.44.05.26 - UZAKTAN EĞİTİM MESLEK YÜKSEKOKULU, 38.44.07.00 - DİNAR MESLEK YÜKSEKOKULU, 38.44.07.01 - EMİRDAĞ MESLEK YÜKSEKOKULU, 38.44.07.02 - SANDIKLI MESLEK YÜKSEKOKULU, 38.44.07.04 - ŞUHUT MESLEK YÜKSEKOKULU, 38.44.07.07 - SİNANPAŞA MESLEK YÜKSEKOKULU, 38.44.07.08 - BAYAT MESLEK YÜKSEKOKULU, 38.44.07.09 - BAŞMAKÇI MESLEK YÜKSEKOKULU, 38.44.05.09 - DAZKIRI MESLEK YÜKSEKOKULU, 38.44.09.10 - ÖĞRENCİ İŞLERİ DAİRE BAŞKANLIĞI
Eğitim birim yönetimleri tarafından Önlisans programlarına sınavsız kayıt yaptıran öğrencilerin, program bazında orta öğretim başarı puan ortalama hedeflerine ulaşmak için çalışma yapılacaktır. Bu konuda 01-02-03 ekonomik kodlarındaki tutarlar kadar ödeneye ihtiyaç duyulmaktadır.	

Ekonomik Kod		Ödenek
01	Personel Giderleri	229.200,00
02	SGK Devlet Primi Giderleri	37.370,00
03	Mal ve Hizmet Alım Giderleri	10.650,00
04	Faiz Giderleri	0,00
05	Cari Transferler	0,00
06	Sermaye Giderleri	0,00
07	Sermaye Transferleri	0,00
08	Borç verme	0,00
Toplam Bütçe Kaynak İhtiyacı		277.220,00
Bütçe Dışı Kaynak	Döner Sermaye	0,00
	Diğer Yurt İçi	0,00
	Yurt Dışı	0,00
Toplam Bütçe Dışı Kaynak İhtiyacı		0,00
Toplam Kaynak İhtiyacı		277.220,00

FAALİYET MALİYETLERİ TABLOSU

İdare Adı	38.44 - AFYON KOCATEPE ÜNİVERSİTESİ
Performans Hedefi	1 - Yeni öğrencilerin nitelik ve niceliklerini arttırmak.
Faaliyet Adı	Önlisans programlarına sınavsız kayıt yaptıran öğrencilerin, program bazında orta öğretim başarı puan ortalama hedefleri ve bu hedeflere ulaşmak için yapılması gerekenler hakkında yapılması gereken faaliyetleri belirlemek, uygulamak ve izlemek.
Sorumlu Harcama Birimi veya Birimleri	38.44.03.00 - ATATÜRK SAĞLIK HİZMETLERİ MESLEK YÜKSEKOKULU, 38.44.05.01 - AFYON MESLEK YÜKSEKOKULU, 38.44.05.02 - BOLVADİN MESLEK YÜKSEKOKULU, 38.44.05.03 - ÇAY MESLEK YÜKSEKOKULU, 38.44.05.04 - İSCEHİSAR MESLEK YÜKSEKOKULU, 38.44.05.05 - SULTANDAĞI MESLEK YÜKSEKOKULU, 38.44.05.09 - DAZKIRI MESLEK YÜKSEKOKULU, 38.44.05.26 - UZAKTAN EĞİTİM MESLEK YÜKSEKOKULU, 38.44.07.00 - DİNAR MESLEK YÜKSEKOKULU, 38.44.07.01 - EMİRDAĞ MESLEK YÜKSEKOKULU, 38.44.07.02 - SANDIKLI MESLEK YÜKSEKOKULU, 38.44.07.04 - ŞUHUT MESLEK YÜKSEKOKULU, 38.44.07.07 - SİNANPAŞA MESLEK YÜKSEKOKULU, 38.44.07.08 - BAYAT MESLEK YÜKSEKOKULU, 38.44.07.09 - BAŞMAKÇI MESLEK YÜKSEKOKULU, 38.44.09.10 - ÖĞRENCİ İŞLERİ DAİRE BAŞKANLIĞI
Eğitim birim yönetimleri tarafından Önlisans programlarına sınavsız kayıt yaptıran öğrencilerin, program bazında orta öğretim başarı puan ortalama hedeflerine ulaşmak için çalışma yapılacaktır. Bu konuda 01-02-03 ekonomik kodlarındaki tutarlar kadar ödeneğe ihtiyaç duyulmaktadır.	

Ekonomik Kod		Ödenek
01	Personel Giderleri	229.200,00
02	SGK Devlet Primi Giderleri	37.370,00
03	Mal ve Hizmet Alım Giderleri	10.650,00
04	Faiz Giderleri	0,00
05	Cari Transferler	0,00
06	Sermaye Giderleri	0,00
07	Sermaye Transferleri	0,00
08	Borç verme	0,00
Toplam Bütçe Kaynak İhtiyacı		277.220,00
Bütçe Dışı Kaynak	Döner Sermaye	0,00
	Diğer Yurt İçi	0,00
	Yurt Dışı	0,00
Toplam Bütçe Dışı Kaynak İhtiyacı		0,00
Toplam Kaynak İhtiyacı		277.220,00

FAALİYET MALİYETLERİ TABLOSU

İdare Adı	38.44 - AFYON KOCATEPE ÜNİVERSİTESİ
Performans Hedefi	1 - Yeni öğrencilerin nitelik ve niceliklerini arttırmak.
Faaliyet Adı	Yapılan sınav sonucu önlisans programlarına kayıt yaptıran öğrencilerin, program bazında başarı puan ortalama hedefleri ve bu hedeflere ulaşmak için yapılması gerekenler hakkında faaliyetleri belirlemek, uygulamak ve izlemek.
Sorumlu Harcama Birimi veya Birimleri	38.44.03.00 - ATATÜRK SAĞLIK HİZMETLERİ MESLEK YÜKSEK OKULU, 38.44.05.01 - AFYON MESLEK YÜKSEKOKULU, 38.44.05.02 - BOLVADİN MESLEK YÜKSEKOKULU, 38.44.05.03 - ÇAY MESLEK YÜKSEKOKULU, 38.44.05.04 - İSCEHİSAR MESLEK YÜKSEKOKULU, 38.44.05.05 - SULTANDAĞI MESLEK YÜKSEKOKULU, 38.44.05.09 - DAZKIRI MESLEK YÜKSEKOKULU, 38.44.05.26 - UZAKTAN EĞİTİM MESLEK YÜKSEKOKULU, 38.44.07.00 - DİNAR MESLEK YÜKSEKOKULU, 38.44.07.01 - EMİRDAĞ MESLEK YÜKSEKOKULU, 38.44.07.02 - SANDIKLI MESLEK YÜKSEKOKULU, 38.44.07.04 - ŞUHUT MESLEK YÜKSEKOKULU, 38.44.07.07 - SİNANPAŞA MESLEK YÜKSEKOKULU, 38.44.07.08 - BAYAT MESLEK YÜKSEKOKULU, 38.44.07.09 - BAŞMAKÇI MESLEK YÜKSEKOKULU, 38.44.09.10 - ÖĞRENCİ İŞLERİ DAİRE BAŞKANLIĞI
Eğitim birim yönetimleri tarafından Önlisans programlarına yapılan sınav sonucu kayıt yaptıran öğrencilerin program bazında başarı puan ortalama hedeflerine ulaşmak için çalışma yapılacaktır. Bu konuda 01-02-03 ekonomik kodlarındaki tutarlar kadar ödeneğe ihtiyaç duyulmaktadır.	

Ekonomik Kod		Ödenek
01	Personel Giderleri	229.200,00
02	SGK Devlet Primi Giderleri	37.370,00
03	Mal ve Hizmet Alım Giderleri	10.650,00
04	Faiz Giderleri	0,00
05	Cari Transferler	0,00
06	Sermaye Giderleri	0,00
07	Sermaye Transferleri	0,00
08	Borç verme	0,00
Toplam Bütçe Kaynak İhtiyacı		277.220,00
Bütçe Dışı Kaynak	Döner Sermaye	0,00
	Diğer Yurt İçi	0,00
	Yurt Dışı	0,00
Toplam Bütçe Dışı Kaynak İhtiyacı		0,00
Toplam Kaynak İhtiyacı		277.220,00

FAALİYET MALİYETLERİ TABLOSU

İdare Adı	38.44 - AFYON KOCATEPE ÜNİVERSİTESİ
Performans Hedefi	1 - Yeni öğrencilerin nitelik ve niceliklerini arttırmak.
Faaliyet Adı	Yapılan sınav sonucu lisans programlarına kayıt yaptıran öğrencilerin, program bazında başarı puan ortalama hedefleri ve bu hedeflere ulaşmak için yapılması gerekenler hakkında faaliyetleri belirlemek, uygulamak ve izlemek.
Sorumlu Harcama Birimi veya Birimleri	38.44.02.30 - TIP FAKÜLTESİ, 38.44.02.34 - DIŞ HEKİMLİĞİ FAKÜLTESİ, 38.44.02.37 - ECZACILIK FAKÜLTESİ, 38.44.02.39 - VETERİNER FAKÜLTESİ, 38.44.02.76 - AFYON SAĞLIK YÜKSEKOKULU, 38.44.03.00 - ATATÜRK SAĞLIK HİZMETLERİ MESLEK YÜKSEKOKULU, 38.44.04.32 - FEN-EDEBİYAT FAKÜLTESİ, 38.44.04.43 - MÜHENDİSLİK FAKÜLTESİ, 38.44.04.52 - TEKNOLOJİ FAKÜLTESİ, 38.44.04.57 - TEKNİK EĞİTİM FAKÜLTESİ, 38.44.04.63 - HAVACILIK VE UZAY BİLİMLERİ FAKÜLTESİ, 38.44.06.31 - EĞİTİM FAKÜLTESİ, 38.44.06.39 - HUKUK FAKÜLTESİ, 38.44.06.43 - İKTİSADİ VE İDARİ BİLİMLER FAKÜLTESİ, 38.44.06.47 - GÜZEL SANATLAR FAKÜLTESİ, 38.44.06.55 - TURİZM FAKÜLTESİ, 38.44.06.66 - İSLAMİ İLİMLER FAKÜLTESİ, 38.44.06.72 - BEDEN EĞİTİMİ VE SPOR YÜKSEKOKULU, 38.44.06.77 - DEVLET KONSERVATUVARI, 38.44.06.83 - YABANCI DİLLER YÜKSEKOKULU, 38.44.06.89 - BOLVADİN UYGULAMALI BİLİMLER YÜKSEKOKULU, 38.44.09.10 - ÖĞRENCİ İŞLERİ DAİRE BAŞKANLIĞI

Eğitim birim yönetimleri tarafından Lisans programlarına yapılan sınav sonucu kayıt yaptıran öğrencilerin program bazında başarı puan ortalama hedeflerine ulaşmak için çalışma yapılacaktır. Bu konuda 01-02-03 ekonomik kodlarındaki tutarlar kadar ödeneğe ihtiyaç duyulmaktadır.

Ekonomik Kod		Ödenek
01	Personel Giderleri	1.130.563,00
02	SGK Devlet Primi Giderleri	16.498.727,00
03	Mal ve Hizmet Alım Giderleri	19.251,00
04	Faiz Giderleri	0,00
05	Cari Transferler	0,00
06	Sermaye Giderleri	0,00
07	Sermaye Transferleri	0,00
08	Borç verme	0,00
Toplam Bütçe Kaynak İhtiyacı		17.648.541,00
Bütçe Dışı Kaynak	Döner Sermaye	0,00
	Diğer Yurt İçi	0,00
	Yurt Dışı	0,00
Toplam Bütçe Dışı Kaynak İhtiyacı		0,00
Toplam Kaynak İhtiyacı		17.648.541,00

FAALİYET MALİYETLERİ TABLOSU

İdare Adı	38.44 - AFYON KOCATEPE ÜNİVERSİTESİ
Performans Hedefi	1 - Yeni öğrencilerin nitelik ve niceliklerini arttırmak.
Faaliyet Adı	Özel yetenek sınav sonucuna göre kayıt yaptıran öğrencilerin, program bazında başarı puan ortalama hedefleri ve bu hedeflere ulaşmak için yapılması gerekenler hakkında faaliyetleri belirlemek, uygulamak ve izlemek.
Sorumlu Harcama Birimi veya Birimleri	38.44.02.30 - TIP FAKÜLTESİ, 38.44.02.34 - DIŞ HEKİMLİĞİ FAKÜLTESİ , 38.44.02.37 - ECZACILIK FAKÜLTESİ , 38.44.02.39 - VETERİNER FAKÜLTESİ, 38.44.02.76 - AFYON SAĞLIK YÜKSEKOKULU, 38.44.03.00 - ATATÜRK SAĞLIK HİZMETLERİ MESLEK YÜKSEKOKULU, 38.44.04.32 - FEN-EDEBİYAT FAKÜLTESİ, 38.44.04.43 - MÜHENDİSLİK FAKÜLTESİ, 38.44.04.52 - TEKNOLOJİ FAKÜLTESİ, 38.44.04.57 - TEKNİK EĞİTİM FAKÜLTESİ, 38.44.04.63 - HAVACILIK VE UZAY BİLİMLERİ FAKÜLTESİ, 38.44.06.31 - EĞİTİM FAKÜLTESİ, 38.44.06.39 - HUKUK FAKÜLTESİ , 38.44.06.43 - İKTİSADİ VE İDARİ BİLİMLER FAKÜLTESİ, 38.44.06.47 - GÜZEL SANATLAR FAKÜLTESİ, 38.44.06.55 - TURİZM FAKÜLTESİ , 38.44.06.66 - İSLAMİ İLİMLER FAKÜLTESİ , 38.44.06.72 - BEDEN EĞİTİMİ VE SPOR YÜKSEKOKULU, 38.44.06.77 - DEVLET KONSERVATUVARI, 38.44.06.83 - YABANCI DİLLER YÜKSEKOKULU, 38.44.06.89 - BOLVADİN UYGULAMALI BİLİMLER YÜKSEKOKULU , 38.44.09.10 - ÖĞRENCİ İŞLERİ DAİRE BAŞKANLIĞI
Eğitim birim yönetimleri tarafından Özel yetenek sınav sonucuna göre kayıt yaptıran öğrencilerin program bazında başarı puan ortalama hedeflerine ulaşmak için çalışma yapılacak. Bu konuda 01-02-03 ekonomik kodlarındaki tutarlar kadar ödeneğe ihtiyaç duyulmaktadır.	

Ekonomik Kod		Ödenek
01	Personel Giderleri	1.130.563,00
02	SGK Devlet Primi Giderleri	16.498.727,00
03	Mal ve Hizmet Alım Giderleri	19.251,00
04	Faiz Giderleri	0,00
05	Cari Transferler	0,00
06	Sermaye Giderleri	0,00
07	Sermaye Transferleri	0,00
08	Borç verme	0,00
Toplam Bütçe Kaynak İhtiyacı		17.648.541,00
Bütçe Dışı Kaynak	Döner Sermaye	0,00
	Diğer Yurt İçi	0,00
	Yurt Dışı	0,00
Toplam Bütçe Dışı Kaynak İhtiyacı		0,00
Toplam Kaynak İhtiyacı		17.648.541,00

FAALİYET MALİYETLERİ TABLOSU

İdare Adı	38.44 - AFYON KOCATEPE ÜNİVERSİTESİ
Performans Hedefi	1 - Yeni öğrencilerin nitelik ve niceliklerini arttırmak.
Faaliyet Adı	Yapılan sınav sonucu yüksekisans programlarına kayıt yaptıran öğrencilerin, program bazında başarı puan ortalama hedefleri ve bu hedeflere ulaşmak için yapılması gerekenler hakkında faaliyetleri belirlemek, uygulamak ve izlemek.
Sorumlu Harcama Birimi veya Birimleri	38.44.02.00 - SAĞLIK BİLİMLERİ ENSTİTÜSÜ, 38.44.04.00 - FEN BİLİMLERİ ENSTİTÜSÜ, 38.44.06.04 - SOSYAL BİLİMLER ENSTİTÜSÜ, 38.44.06.05 - EĞİTİM BİLİMLERİ ENSTİTÜSÜ , 38.44.06.08 - GÜZEL SANATLAR ENSTİTÜSÜ , 38.44.09.10 - ÖĞRENCİ İŞLERİ DAİRE BAŞKANLIĞI
Eğitim birim yönetimleri tarafından Yüksekisans programlarına yapılan sınav sonucu kayıt yaptıran öğrencilerin program bazında başarı puan ortalama hedeflerine ulaşmak için çalışma yapılacaktır. Bu konuda 01-02-03 ekonomik kodlarındaki tutarlar kadar ödeneğe ihtiyaç duyulmaktadır	

Ekonomik Kod		Ödenek
01	Personel Giderleri	84.880,00
02	SGK Devlet Primi Giderleri	6.122,00
03	Mal ve Hizmet Alım Giderleri	1.237,00
04	Faiz Giderleri	0,00
05	Cari Transferler	0,00
06	Sermaye Giderleri	0,00
07	Sermaye Transferleri	0,00
08	Borç verme	0,00
Toplam Bütçe Kaynak İhtiyacı		92.239,00
Bütçe Dışı Kaynak	Döner Sermaye	0,00
	Diğer Yurt İçi	0,00
	Yurt Dışı	0,00
Toplam Bütçe Dışı Kaynak İhtiyacı		0,00
Toplam Kaynak İhtiyacı		92.239,00

FAALİYET MALİYETLERİ TABLOSU

İdare Adı	38.44 - AFYON KOCATEPE ÜNİVERSİTESİ
Performans Hedefi	1 - Yeni öğrencilerin nitelik ve niceliklerini arttırmak.
Faaliyet Adı	Yapılan sınav sonucu doktora programlarına kayıt yaptıran öğrencilerin, program bazında başarı puan ortalama hedefleri ve bu hedeflere ulaşmak için yapılması gerekenler hakkında faaliyetleri belirlemek, uygulamak ve izlemek.
Sorumlu Harcama Birimi veya Birimleri	38.44.02.00-SAĞLIK BİLİMLERİ ENSTİTÜSÜ, 38.44.04.00-FEN BİLİMLERİ ENSTİTÜSÜ, 38.44.06.04 - SOSYAL BİLİMLER ENSTİTÜSÜ, 38.44.06.05 - EĞİTİM BİLİMLERİ ENSTİTÜSÜ , 38.44.06.08 - GÜZEL SANATLAR ENSTİTÜSÜ , 38.44.09.10 - ÖĞRENCİ İŞLERİ DAİRE BAŞKANLIĞI
Eğitim birim yönetimleri tarafından Doktora programlarına yapılan sınav sonucu kayıt yaptıran öğrencilerin program bazında başarı puan ortalama hedeflerine ulaşmak için çalışma yapılacaktır. Bu konuda 01-02-03 ekonomik kodlarındaki tutarlar kadar ödeneğe ihtiyaç duyulmaktadır.	

Ekonomik Kod		Ödenek
01	Personel Giderleri	93.124,00
02	SGK Devlet Primi Giderleri	7.380,00
03	Mal ve Hizmet Alım Giderleri	1.121,00
04	Faiz Giderleri	0,00
05	Cari Transferler	0,00
06	Sermaye Giderleri	0,00
07	Sermaye Transferleri	0,00
08	Borç verme	0,00
Toplam Bütçe Kaynak İhtiyacı		101.625,00
Bütçe Dışı Kaynak	Döner Sermaye	0,00
	Diğer Yurt İçi	0,00
	Yurt Dışı	0,00
Toplam Bütçe Dışı Kaynak İhtiyacı		0,00
Toplam Kaynak İhtiyacı		101.625,00

FAALİYET MALİYETLERİ TABLOSU

İdare Adı	38.44 - AFYON KOCATEPE ÜNİVERSİTESİ
Performans Hedefi	1 - Yeni öğrencilerin nitelik ve niceliklerini arttırmak.
Faaliyet Adı	Yeni öğrencilerin nitelik ve nicelik artırma yönünde önlemler almak, birinci yılda kaydı silinen öğrencilerin kayıt sildirme gerekçeleri araştırılarak ve kayıt sildiren öğrenci sayısı ve oranını azaltmak
Sorumlu Harcama Birimi veya Birimleri	38.44.02.00 - SAĞLIK BİLİMLERİ ENSTİTÜSÜ, 38.44.02.30 - TIP FAKÜLTESİ, 38.44.02.34 - DIŞ HEKİMLİĞİ FAKÜLTESİ, 38.44.02.37 - ECZACILIK FAKÜLTESİ, 38.44.02.39 - VETERİNER FAKÜLTESİ, 38.44.02.76 - AFYON SAĞLIK YÜKSEKOKULU, 38.44.03.00 - ATATÜRK SAĞLIK HİZMETLERİ MESLEK YÜKSEKOKULU, 38.44.04.00 - FEN BİLİMLERİ ENSTİTÜSÜ, 38.44.04.32 - FEN-EDEBİYAT FAKÜLTESİ, 38.44.04.43 - MÜHENDİSLİK FAKÜLTESİ, 38.44.04.52 - TEKNOLOJİ FAKÜLTESİ, 38.44.04.57 - TEKNİK EĞİTİM FAKÜLTESİ, 38.44.04.63 - HAVACILIK VE UZAY BİLİMLERİ FAKÜLTESİ, 38.44.05.01 - AFYON MESLEK YÜKSEKOKULU, 38.44.05.02 - BOLVADİN MESLEK YÜKSEKOKULU, 38.44.05.03 - ÇAY MESLEK YÜKSEKOKULU, 38.44.05.04 - İSCEHİSAR MESLEK YÜKSEKOKULU, 38.44.05.05 - SULTANDAĞI MESLEK YÜKSEKOKULU, 38.44.05.09 - DAZKIRI MESLEK YÜKSEKOKULU, 38.44.05.26 - UZAKTAN EĞİTİM MESLEK YÜKSEKOKULU, 38.44.06.04 - SOSYAL BİLİMLER ENSTİTÜSÜ, 38.44.06.05 - EĞİTİM BİLİMLERİ ENSTİTÜSÜ, 38.44.06.08 - GÜZEL SANATLAR ENSTİTÜSÜ, 38.44.06.31 - EĞİTİM FAKÜLTESİ, 38.44.06.39 - HUKUK FAKÜLTESİ, 38.44.06.43 - İKTİSADİ VE İDARİ BİLİMLER FAKÜLTESİ, 38.44.06.47 - GÜZEL SANATLAR FAKÜLTESİ, 38.44.06.55 - TURİZM FAKÜLTESİ, 38.44.06.66 - İSLAMİ İLİMLER FAKÜLTESİ, 38.44.06.72 - BEDEN EĞİTİMİ VE SPOR YÜKSEKOKULU, 38.44.06.77 - DEVLET KONSERVATUVARI, 38.44.06.83 - YABANCI DİLLER YÜKSEKOKULU, 38.44.06.89 - BOLVADİN UYGULAMALI BİLİMLER YÜKSEKOKULU, 38.44.07.00 - DİNAR MESLEK YÜKSEKOKULU, 38.44.07.01 - EMİRDAĞ MESLEK YÜKSEKOKULU, 38.44.07.02 - SANDIKLI MESLEK YÜKSEKOKULU, 38.44.07.04 - ŞUHUT MESLEK YÜKSEKOKULU, 38.44.07.07 - SİNANPAŞA MESLEK YÜKSEKOKULU, 38.44.07.08 - BAYAT MESLEK YÜKSEKOKULU, 38.44.07.09 - BAŞMAKÇI MESLEK YÜKSEKOKULU, 38.44.09.10 - ÖĞRENCİ İŞLERİ DAİRE BAŞKANLIĞI
Eğitim birim yönetimleri tarafından yeni öğrencilerin niteliklerini arttırmak için çalışma yapılacaktır. Bu konuda 01-02-03 ekonomik kodlarındaki tutarlar kadar ödeneğe ihtiyaç duyulmaktadır.	

Ekonomik Kod		Ödenek
01	Personel Giderleri	1.418.293,00
02	SGK Devlet Primi Giderleri	20.379.927,00
03	Mal ve Hizmet Alım Giderleri	30.298,00
04	Faiz Giderleri	0,00
05	Cari Transferler	0,00
06	Sermaye Giderleri	0,00
07	Sermaye Transferleri	0,00
08	Borç verme	0,00
Toplam Bütçe Kaynak İhtiyacı		21.828.518,00
Bütçe Dışı Kaynak	Döner Sermaye	0,00
	Diğer Yurt İçi	0,00
	Yurt Dışı	0,00
Toplam Bütçe Dışı Kaynak İhtiyacı		0,00
Toplam Kaynak İhtiyacı		21.828.518,00

FAALİYET MALİYETLERİ TABLOSU

İdare Adı	38.44 - AFYON KOCATEPE ÜNİVERSİTESİ
Performans Hedefi	2 - Yeni öğrencileri programlara hazırlama prosedürlerini oluşturmak ve bu faaliyetlerin etkinliğini arttırmak
Faaliyet Adı	Yeni öğrencileri programlara hazırlama (Program, okul, meslek ve melek örgütlerini tanıtıcı faaliyetler vb.) prosedürlerini oluşturmak, güncellemek ve uygulamaları arttırmak.
Sorumlu Harcama Birimi veya Birimleri	38.44.02.00 - SAĞLIK BİLİMLERİ ENSTİTÜSÜ, 38.44.02.30 - TIP FAKÜLTESİ, 38.44.02.34 - DIŞ HEKİMLİĞİ FAKÜLTESİ, 38.44.02.37 - ECZACILIK FAKÜLTESİ, 38.44.02.39 - VETERİNER FAKÜLTESİ, 38.44.02.76 - AFYON SAĞLIK YÜKSEKOKULU, 38.44.03.00 - ATATÜRK SAĞLIK HİZMETLERİ MESLEK YÜKSEKOKULU, 38.44.04.00 - FEN BİLİMLERİ ENSTİTÜSÜ, 38.44.04.32 - FEN-EDEBİYAT FAKÜLTESİ, 38.44.04.43 - MÜHENDİSLİK FAKÜLTESİ, 38.44.04.52 - TEKNOLOJİ FAKÜLTESİ, 38.44.04.57 - TEKNİK EĞİTİM FAKÜLTESİ, 38.44.04.63 - HAVACILIK VE UZAY BİLİMLERİ FAKÜLTESİ, 38.44.05.01 - AFYON MESLEK YÜKSEKOKULU, 38.44.05.02 - BOLVADIN MESLEK YÜKSEKOKULU, 38.44.05.03 - ÇAY MESLEK YÜKSEKOKULU, 38.44.05.04 - İSCEHİSAR MESLEK YÜKSEKOKULU, 38.44.05.05 - SULTANDAĞI MESLEK YÜKSEKOKULU, 38.44.05.09 - DAZKIRI MESLEK YÜKSEKOKULU, 38.44.05.26 - UZAKTAN EĞİTİM MESLEK YÜKSEKOKULU, 38.44.06.04 - SOSYAL BİLİMLER ENSTİTÜSÜ, 38.44.06.05 - EĞİTİM BİLİMLERİ ENSTİTÜSÜ, 38.44.06.08 - GÜZEL SANATLAR ENSTİTÜSÜ, 38.44.06.31 - EĞİTİM FAKÜLTESİ, 38.44.06.39 - HUKUK FAKÜLTESİ, 38.44.06.43 - İKTİSADİ VE İDARİ BİLİMLER FAKÜLTESİ, 38.44.06.47 - GÜZEL SANATLAR FAKÜLTESİ, 38.44.06.55 - TURİZM FAKÜLTESİ, 38.44.06.66 - İSLAMİ İLİMLER FAKÜLTESİ, 38.44.06.72 - BEDEN EĞİTİMİ VE SPOR YÜKSEKOKULU, 38.44.06.77 - DEVLET KONSERVATUVARI, 38.44.06.81 - TURİZM İŞLETMECİLİĞİ VE OTELCİLİK YÜKSEKOKULU, 38.44.06.83 - YABANCI DİLLER YÜKSEKOKULU, 38.44.06.89 - BOLVADIN UYGULAMALI BİLİMLER YÜKSEKOKULU, 38.44.07.00 - DİNAR MESLEK YÜKSEKOKULU, 38.44.07.01 - EMİRDAĞ MESLEK YÜKSEKOKULU, 38.44.07.02 - SANDIKLI MESLEK YÜKSEKOKULU, 38.44.07.04 - ŞUHUT MESLEK YÜKSEKOKULU, 38.44.07.07 - SİNANPAŞA MESLEK YÜKSEKOKULU, 38.44.07.08 - BAYAT MESLEK YÜKSEKOKULU, 38.44.07.09 - BAŞMAKÇI MESLEK YÜKSEKOKULU, 38.44.09.10 - ÖĞRENCİ İŞLERİ DAİRE BAŞKANLIĞI

Eğitim birim yönetimleri tarafından yeni öğrencileri programlara hazırlamak için çalışma yapılacaktır. Bu konuda 01-02-03 ekonomik kodlarındaki tutarlar kadar ödeneğe ihtiyaç duyulmaktadır

Ekonomik Kod		Ödenek
01	Personel Giderleri	1.418.293,00
02	SGK Devlet Primi Giderleri	20.379.927,00
03	Mal ve Hizmet Alım Giderleri	30.298,00
04	Faiz Giderleri	0,00
05	Cari Transferler	0,00
06	Sermaye Giderleri	0,00
07	Sermaye Transferleri	0,00
08	Borç verme	0,00
Toplam Bütçe Kaynak İhtiyacı		21.828.518,00
Bütçe Dışı Kaynak	Döner Sermaye	0,00
	Diğer Yurt İçi	0,00
	Yurt Dışı	0,00
Toplam Bütçe Dışı Kaynak İhtiyacı		0,00
Toplam Kaynak İhtiyacı		21.828.518,00

FAALİYET MALİYETLERİ TABLOSU

İdare Adı	38.44 - AFYON KOCATEPE ÜNİVERSİTESİ
Performans Hedefi	3 - Öğrencilere sunulan rehberlik ve danışmanlık hizmetlerini arttırmak
Faaliyet Adı	Kayıd silinen öğrencilerin kayıt sildirme gerekçeleri araştırılıp, bu gerekçeler de dikkate alınarak, öğrencilere sunulan rehberlik ve danışmanlık hizmetlerini güncellemek ve uygulamaları arttırmak suretiyle rehberlik ve danışmanlık hizmet eksikliklerinden dolayı kayıt sildiren öğrenci sayı ve oranını azaltmak.
Sorumlu Harcama Birimi veya Birimleri	38.44.02.00 - SAĞLIK BİLİMLERİ ENSTİTÜSÜ, 38.44.02.30 - TIP FAKÜLTESİ, 38.44.02.34 - DIŞ HEKİMLİĞİ FAKÜLTESİ, 38.44.02.37 - ECZACILIK FAKÜLTESİ, 38.44.02.39 - VETERİNER FAKÜLTESİ, 38.44.02.76 - AFYON SAĞLIK YÜKSEKOKULU, 38.44.03.00 - ATATÜRK SAĞLIK HİZMETLERİ MESLEK YÜKSEKOKULU, 38.44.04.00 - FEN BİLİMLERİ ENSTİTÜSÜ, 38.44.04.32 - FEN-EDEBİYAT FAKÜLTESİ, 38.44.04.43 - MÜHENDİSLİK FAKÜLTESİ, 38.44.04.52 - TEKNOLOJİ FAKÜLTESİ, 38.44.04.57 - TEKNİK EĞİTİM FAKÜLTESİ, 38.44.04.63 - HAVACILIK VE UZAY BİLİMLERİ FAKÜLTESİ, 38.44.05.01 - AFYON MESLEK YÜKSEKOKULU, 38.44.05.02 - BOLVADİN MESLEK YÜKSEKOKULU, 38.44.05.03 - ÇAY MESLEK YÜKSEKOKULU, 38.44.05.04 - İSCEHİSAR MESLEK YÜKSEKOKULU, 38.44.05.05 - SULTANDAĞI MESLEK YÜKSEKOKULU, 38.44.05.09 - DAZKIRI MESLEK YÜKSEKOKULU, 38.44.05.26 - UZAKTAN EĞİTİM MESLEK YÜKSEKOKULU, 38.44.06.04 - SOSYAL BİLİMLER ENSTİTÜSÜ, 38.44.06.05 - EĞİTİM BİLİMLERİ ENSTİTÜSÜ, 38.44.06.08 - GÜZEL SANATLAR ENSTİTÜSÜ, 38.44.06.31 - EĞİTİM FAKÜLTESİ, 38.44.06.39 - HUKUK FAKÜLTESİ, 38.44.06.43 - İKTİSADİ VE İDARİ BİLİMLER FAKÜLTESİ, 38.44.06.47 - GÜZEL SANATLAR FAKÜLTESİ, 38.44.06.55 - TURİZM FAKÜLTESİ, 38.44.06.66 - İSLAMİ İLİMLER FAKÜLTESİ, 38.44.06.72 - BEDEN EĞİTİMİ VE SPOR YÜKSEKOKULU, 38.44.06.77 - DEVLET KONSERVATUVARI, 38.44.06.81 - TURİZM İŞLETMECİLİĞİ VE OTELCİLİK YÜKSEKOKULU, 38.44.06.83 - YABANCI DİLLER YÜKSEKOKULU, 38.44.06.89 - BOLVADİN UYGULAMALI BİLİMLER YÜKSEKOKULU, 38.44.07.00 - DİNAR MESLEK YÜKSEKOKULU, 38.44.07.01 - EMİRDAĞ MESLEK YÜKSEKOKULU, 38.44.07.02 - SANDIKLI MESLEK YÜKSEKOKULU, 38.44.07.04 - ŞUHUT MESLEK YÜKSEKOKULU, 38.44.07.07 - SİNANPAŞA MESLEK YÜKSEKOKULU, 38.44.07.08 - BAYAT MESLEK YÜKSEKOKULU, 38.44.07.09 - BAŞMAKÇI MESLEK YÜKSEKOKULU, 38.44.09.10 - ÖĞRENCİ İŞLERİ DAİRE BAŞKANLIĞI

Eğitim birim yönetimleri tarafından kaydı silinen öğrencilerin kayıt sildirme gerekçeleri araştırılıp rehberlik ve danışmanlık hizmetlerini uygulamak için çalışma yapılacaktır. Bu konuda 01-02-03 ekonomik kodlarındaki tutarlar kadar ödeneğe ihtiyaç duyulmaktadır

Ekonomik Kod		Ödenek
01	Personel Giderleri	1.418.293,00
02	SGK Devlet Primi Giderleri	20.379.927,00
03	Mal ve Hizmet Alım Giderleri	30.298,00
04	Faiz Giderleri	0,00
05	Cari Transferler	0,00
06	Sermaye Giderleri	0,00
07	Sermaye Transferleri	0,00
08	Borç verme	0,00
Toplam Bütçe Kaynak İhtiyacı		21.828.518,00
Bütçe Dışı Kaynak	Döner Sermaye	0,00
	Diğer Yurt İçi	0,00
	Yurt Dışı	0,00
Toplam Bütçe Dışı Kaynak İhtiyacı		0,00
Toplam Kaynak İhtiyacı		21.828.518,00

FAALİYET MALİYETLERİ TABLOSU

İdare Adı	38.44 - AFYON KOCATEPE ÜNİVERSİTESİ
Performans Hedefi	4 - Öğrencilere sunulan eğitsel destek hizmetlerini arttırmak
Faaliyet Adı	Programlardan mezun olmak için alınması gereken ders sayısı Bologna standartlarına uygun hale getirmek ve her yıl güncellemek
Sorumlu Harcama Birimi veya Birimleri	38.44.02.00-SAĞLIK BİLİMLERİ ENSTİTÜSÜ, 38.44.02.30-TIP FAKÜLTESİ, 38.44.02.34 - DİŞ HEKİMLİĞİ FAKÜLTESİ , 38.44.02.37 - ECZACILIK FAKÜLTESİ , 38.44.02.39 - VETERİNER FAKÜLTESİ, 38.44.02.76 - AFYON SAĞLIK YÜKSEKOKULU, 38.44.03.00 - ATATÜRK SAĞLIK HİZMETLERİ MESLEK YÜKSEKOKULU, 38.44.04.00 - FEN BİLİMLERİ ENSTİTÜSÜ, 38.44.04.32 - FEN-EDEBİYAT FAKÜLTESİ, 38.44.04.43 - MÜHENDİSLİK FAKÜLTESİ, 38.44.04.44 - UŞAK MÜHENDİSLİK FAKÜLTESİ, 38.44.04.52 - TEKNOLOJİ FAKÜLTESİ, 38.44.04.57 - TEKNİK EĞİTİM FAKÜLTESİ, 38.44.04.63 - HAVACILIK VE UZAY BİLİMLERİ FAKÜLTESİ, 38.44.05.01 - AFYON MESLEK YÜKSEKOKULU, 38.44.05.02 - BOLVADİN MESLEK YÜKSEKOKULU, 38.44.05.03 - ÇAY MESLEK YÜKSEKOKULU, 38.44.05.04 - İSCEHİSAR MESLEK YÜKSEKOKULU, 38.44.05.05 - SULTANDAĞI MESLEK YÜKSEKOKULU, 38.44.05.09 - DAZKIRI MESLEK YÜKSEKOKULU, 38.44.05.26 - UZAKTAN EĞİTİM MESLEK YÜKSEKOKULU, 38.44.06.04 - SOSYAL BİLİMLER ENSTİTÜSÜ, 38.44.06.05 - EĞİTİM BİLİMLERİ ENSTİTÜSÜ , 38.44.06.08 - GÜZEL SANATLAR ENSTİTÜSÜ , 38.44.06.31 - EĞİTİM FAKÜLTESİ, 38.44.06.39 - HUKUK FAKÜLTESİ , 38.44.06.43 - İKTİSADİ VE İDARİ BİLİMLER FAKÜLTESİ, 38.44.06.47 - GÜZEL SANATLAR FAKÜLTESİ, 38.44.06.55 - TURİZM FAKÜLTESİ , 38.44.06.66 - İSLAMİ İLİMLER FAKÜLTESİ , 38.44.06.72 - BEDEN EĞİTİMİ VE SPOR YÜKSEKOKULU, 38.44.06.77 - DEVLET KONSERVATUVARI, 38.44.06.81 - TURİZM İŞLETMECİLİĞİ VE OTELCİLİK YÜKSEKOKULU, 38.44.06.83 - YABANCI DİLLER YÜKSEKOKULU, 38.44.06.89 - BOLVADİN UYGULAMALI BİLİMLER YÜKSEKOKULU , 38.44.07.00 - DİNAR MESLEK YÜKSEKOKULU, 38.44.07.01 - EMİRDAĞ MESLEK YÜKSEKOKULU, 38.44.07.02 - SANDIKLI MESLEK YÜKSEKOKULU, 38.44.07.04 - ŞUHUT MESLEK YÜKSEKOKULU, 38.44.07.07 - ŞİNANPAŞA MESLEK YÜKSEKOKULU, 38.44.07.08 - BAYAT MESLEK YÜKSEKOKULU, 38.44.07.09 - BAŞMAKÇI MESLEK YÜKSEKOKULU, 38.44.09.10 - ÖĞRENCİ İŞLERİ DAİRE BAŞKANLIĞI
Eğitim birim yönetimleri tarafından programlardan mezun olmak için alınması gereken ders sayısını Bologna standartlarına uygun hale getirmek için çalışmalar yapılacaktır. Bu konuda 01-02-03 ekonomik kodlarındaki tutarlar kadar ödeneğe ihtiyaç duyulmaktadır.	

Ekonomik Kod		Ödenek
01	Personel Giderleri	1.426.537,00
02	SGK Devlet Primi Giderleri	20.505.727,00
03	Mal ve Hizmet Alım Giderleri	30.182,00
04	Faiz Giderleri	0,00
05	Cari Transferler	0,00
06	Sermaye Giderleri	0,00
07	Sermaye Transferleri	0,00
08	Borç verme	0,00
Toplam Bütçe Kaynak İhtiyacı		21.962.446,00
Bütçe Dışı Kaynak	Döner Sermaye	0,00
	Diğer Yurt İçi	0,00
	Yurt Dışı	0,00
Toplam Bütçe Dışı Kaynak İhtiyacı		0,00
Toplam Kaynak İhtiyacı		21.962.446,00

FAALİYET MALİYETLERİ TABLOSU

İdare Adı	38.44 - AFYON KOCATEPE ÜNİVERSİTESİ
Performans Hedefi	4 - Öğrencilere sunulan eğitsel destek hizmetlerini arttırmak
Faaliyet Adı	Programda haftalık verilecek dersler Bologna standartlarına uygun hale getirmek ve her yıl güncellemek, derslere ilişkin görevlendirme ve ders programları eğitim öğretim dönemi başlamadan önce hazırlamak, ders verecek öğretim elemanlarına ve öğrencilere duyurmak.
Sorumlu Harcama Birimi veya Birimleri	38.44.02.00 - SAĞLIK BİLİMLERİ ENSTİTÜSÜ, 38.44.02.30 - TIP FAKÜLTESİ, 38.44.02.34 - DIŞ HEKİMLİĞİ FAKÜLTESİ, 38.44.02.37 - ECZACILIK FAKÜLTESİ, 38.44.02.39 - VETERİNER FAKÜLTESİ, 38.44.02.76 - AFYON SAĞLIK YÜKSEKOKULU, 38.44.03.00 - ATATÜRK SAĞLIK HİZMETLERİ MESLEK YÜKSEKOKULU, 38.44.04.00 - FEN BİLİMLERİ ENSTİTÜSÜ, 38.44.04.32 - FEN-EDEBİYAT FAKÜLTESİ, 38.44.04.43 - MÜHENDİSLİK FAKÜLTESİ, 38.44.04.52 - TEKNOLOJİ FAKÜLTESİ, 38.44.04.57 - TEKNİK EĞİTİM FAKÜLTESİ, 38.44.04.63 - HAVACILIK VE UZAY BİLİMLERİ FAKÜLTESİ, 38.44.05.01 - AFYON MESLEK YÜKSEKOKULU, 38.44.05.02 - BOLVADİN MESLEK YÜKSEKOKULU, 38.44.05.03 - ÇAY MESLEK YÜKSEKOKULU, 38.44.05.04 - İSCEHİSAR MESLEK YÜKSEKOKULU, 38.44.05.05 - SULTANDAĞI MESLEK YÜKSEKOKULU, 38.44.05.09 - DAZKIRI MESLEK YÜKSEKOKULU, 38.44.05.26 - UZAKTAN EĞİTİM MESLEK YÜKSEKOKULU, 38.44.06.04 - SOSYAL BİLİMLER ENSTİTÜSÜ, 38.44.06.05 - EĞİTİM BİLİMLERİ ENSTİTÜSÜ, 38.44.06.08 - GÜZEL SANATLAR ENSTİTÜSÜ, 38.44.06.31 - EĞİTİM FAKÜLTESİ, 38.44.06.39 - HUKUK FAKÜLTESİ, 38.44.06.43 - İKTİSADİ VE İDARİ BİLİMLER FAKÜLTESİ, 38.44.06.47 - GÜZEL SANATLAR FAKÜLTESİ, 38.44.06.55 - TURİZM FAKÜLTESİ, 38.44.06.66 - İSLAMİ İLİMLER FAKÜLTESİ, 38.44.06.72 - BEDEN EĞİTİMİ VE SPOR YÜKSEKOKULU, 38.44.06.77 - DEVLET KONSERVATUVARI, 38.44.06.81 - TURİZM İŞLETMECİLİĞİ VE OTELCİLİK YÜKSEKOKULU, 38.44.06.83 - YABANCI DİLLER YÜKSEKOKULU, 38.44.06.89 - BOLVADİN UYGULAMALI BİLİMLER YÜKSEKOKULU, 38.44.07.00 - DİNAR MESLEK YÜKSEKOKULU, 38.44.07.01 - EMİRDAĞ MESLEK YÜKSEKOKULU, 38.44.07.02 - SANDIKLI MESLEK YÜKSEKOKULU, 38.44.07.04 - ŞUHUT MESLEK YÜKSEKOKULU, 38.44.07.07 - SİNANPAŞA MESLEK YÜKSEKOKULU, 38.44.07.08 - BAYAT MESLEK YÜKSEKOKULU, 38.44.07.09 - BAŞMAKÇI MESLEK YÜKSEKOKULU, 38.44.09.10 - ÖĞRENCİ İŞLERİ DAİRE BAŞKANLIĞI

Eğitim birim yönetimleri tarafından programda haftalık dersleri Bologna standartlarına uygun hale getirme k, her yıl güncellemek ve ders verecek öğretim elemanlarına duyurmak için çalışmalar yapılacaktır. Bu konuda 01-02-03 ekonomik kodlarındaki tutarlar kadar ödeneğe ihtiyaç duyulmaktadır.

Ekonomik Kod		Ödenek
01	Personel Giderleri	1.418.293,00
02	SGK Devlet Primi Giderleri	20.379.927,00
03	Mal ve Hizmet Alım Giderleri	30.298,00
04	Faiz Giderleri	0,00
05	Cari Transferler	0,00
06	Sermaye Giderleri	0,00
07	Sermaye Transferleri	0,00
08	Borç verme	0,00
Toplam Bütçe Kaynak İhtiyacı		21.828.518,00
Bütçe Dışı Kaynak	Döner Sermaye	0,00
	Diğer Yurt İçi	0,00
	Yurt Dışı	0,00
Toplam Bütçe Dışı Kaynak İhtiyacı		0,00
Toplam Kaynak İhtiyacı		21.828.518,00

FAALİYET MALİYETLERİ TABLOSU

İdare Adı	38.44 - AFYON KOCATEPE ÜNİVERSİTESİ
Performans Hedefi	4 - Öğrencilere sunulan eğitsel destek hizmetlerini arttırmak
Faaliyet Adı	Programlarda alınması gereken zorunlu ve seçmeli ders sayısı ve çeşidi Bologna standartlarına uygun hale getirmek ve her yıl eğitim öğretim dönemi öncesi güncellemek
Sorumlu Harcama Birimi veya Birimleri	38.44.02.00 - SAĞLIK BİLİMLERİ ENSTİTÜSÜ, 38.44.02.30 - TIP FAKÜLTESİ, 38.44.02.34 - DIŞ HEKİMLİĞİ FAKÜLTESİ, 38.44.02.37 - ECZACILIK FAKÜLTESİ, 38.44.02.39 - VETERİNER FAKÜLTESİ, 38.44.02.76 - AFYON SAĞLIK YÜKSEKOKULU, 38.44.03.00 - ATATÜRK SAĞLIK HİZMETLERİ MESLEK YÜKSEKOKULU, 38.44.04.00 - FEN BİLİMLERİ ENSTİTÜSÜ, 38.44.04.32 - FEN-EDEBİYAT FAKÜLTESİ, 38.44.04.43 - MÜHENDİSLİK FAKÜLTESİ, 38.44.04.52 - TEKNOLOJİ FAKÜLTESİ, 38.44.04.57 - TEKNİK EĞİTİM FAKÜLTESİ, 38.44.04.63 - HAVACILIK VE UZAY BİLİMLERİ FAKÜLTESİ, 38.44.05.01 - AFYON MESLEK YÜKSEKOKULU, 38.44.05.02 - BOLVADİN MESLEK YÜKSEKOKULU, 38.44.05.03 - ÇAY MESLEK YÜKSEKOKULU, 38.44.05.04 - İSCEHİSAR MESLEK YÜKSEKOKULU, 38.44.05.05 - SULTANDAĞI MESLEK YÜKSEKOKULU, 38.44.05.09 - DAZKIRI MESLEK YÜKSEKOKULU, 38.44.05.26 - UZAKTAN EĞİTİM MESLEK YÜKSEKOKULU, 38.44.06.04 - SOSYAL BİLİMLER ENSTİTÜSÜ, 38.44.06.05 - EĞİTİM BİLİMLERİ ENSTİTÜSÜ, 38.44.06.08 - GÜZEL SANATLAR ENSTİTÜSÜ, 38.44.06.31 - EĞİTİM FAKÜLTESİ, 38.44.06.39 - HUKUK FAKÜLTESİ, 38.44.06.43 - İKTİSADİ VE İDARİ BİLİMLER FAKÜLTESİ, 38.44.06.47 - GÜZEL SANATLAR FAKÜLTESİ, 38.44.06.55 - TURİZM FAKÜLTESİ, 38.44.06.66 - İSLAMİ İLİMLER FAKÜLTESİ, 38.44.06.72 - BEDEN EĞİTİMİ VE SPOR YÜKSEKOKULU, 38.44.06.77 - DEVLET KONSERVATUVARI, 38.44.06.81 - TURİZM İŞLETMECİLİĞİ VE OTELCİLİK YÜKSEKOKULU, 38.44.06.83 - YABANCI DİLLER YÜKSEKOKULU, 38.44.06.89 - BOLVADİN UYGULAMALI BİLİMLER YÜKSEKOKULU, 38.44.07.00 - DİNAR MESLEK YÜKSEKOKULU, 38.44.07.01 - EMİRDAĞ MESLEK YÜKSEKOKULU, 38.44.07.02 - SANDIKLI MESLEK YÜKSEKOKULU, 38.44.07.04 - ŞUHUT MESLEK YÜKSEKOKULU, 38.44.07.07 - SİNANPAŞA MESLEK YÜKSEKOKULU, 38.44.07.08 - BAYAT MESLEK YÜKSEKOKULU, 38.44.07.09 - BAŞMAKÇI MESLEK YÜKSEKOKULU, 38.44.09.10 - ÖĞRENCİ İŞLERİ DAİRE BAŞKANLIĞI

Eğitim birim yönetimleri tarafından programda zorunlu ve seçmeli ders sayısı ve çeşidini Bologna standartlarına uyumlu hale getirmek için çalışmalar yapılacaktır. Bu konuda 01-02-03 ekonomik kodlarındaki tutarlar kadar ödeneğe ihtiyaç duyulmaktadır.

Ekonomik Kod		Ödenek
01	Personel Giderleri	1.418.293,00
02	SGK Devlet Primi Giderleri	20.379.927,00
03	Mal ve Hizmet Alım Giderleri	30.298,00
04	Faiz Giderleri	0,00
05	Cari Transferler	0,00
06	Sermaye Giderleri	0,00
07	Sermaye Transferleri	0,00
08	Borç verme	0,00
Toplam Bütçe Kaynak İhtiyacı		21.828.518,00
Bütçe Dışı Kaynak	Döner Sermaye	0,00
	Diğer Yurt İçi	0,00
	Yurt Dışı	0,00
Toplam Bütçe Dışı Kaynak İhtiyacı		0,00
Toplam Kaynak İhtiyacı		21.828.518,00

FAALİYET MALİYETLERİ TABLOSU

İdare Adı	38.44 - AFYON KOCATEPE ÜNİVERSİTESİ
Performans Hedefi	4 - Öğrencilere sunulan eğitsel destek hizmetlerini arttırmak
Faaliyet Adı	Programlarda alınması gereken dersleri gözden geçirilerek, yeni açılması gereken dersleri tespit etmek, programda dönem içinde alınması gereken ders sayısı ve çeşidini Bologna standartlarına uygun hale getirmek ve her yıl güncellemek
Sorumlu Harcama Birimi veya Birimleri	38.44.02.00 - SAĞLIK BİLİMLERİ ENSTİTÜSÜ, 38.44.02.30 - TIP FAKÜLTESİ, 38.44.02.34 - DIŞ HEKİMLİĞİ FAKÜLTESİ, 38.44.02.37 - ECZACILIK FAKÜLTESİ, 38.44.02.39 - VETERİNER FAKÜLTESİ, 38.44.04.63 - HAVACILIK VE UZAY BİLİMLERİ FAKÜLTESİ, 38.44.02.76 - AFYON SAĞLIK YÜKSEKOKULU, 38.44.03.00 - ATATÜRK SAĞLIK HİZMETLERİ MESLEK YÜKSEKOKULU, 38.44.04.00 - FEN BİLİMLERİ ENSTİTÜSÜ, 38.44.04.32 - FEN-EDEBİYAT FAKÜLTESİ, 38.44.04.43 - MÜHENDİSLİK FAKÜLTESİ, 38.44.04.52 - TEKNOLOJİ FAKÜLTESİ, 38.44.04.57 - TEKNİK EĞİTİM FAKÜLTESİ, 38.44.05.01 - AFYON MESLEK YÜKSEKOKULU, 38.44.05.02 - BOLVADİN MESLEK YÜKSEKOKULU, 38.44.05.03 - ÇAY MESLEK YÜKSEKOKULU, 38.44.05.04 - İSCEHİSAR MESLEK YÜKSEKOKULU, 38.44.05.05 - SULTANDAĞI MESLEK YÜKSEKOKULU, 38.44.05.09 - DAZKIRI MESLEK YÜKSEKOKULU, 38.44.05.26 - UZAKTAN EĞİTİM MESLEK YÜKSEKOKULU, 38.44.06.04 - SOSYAL BİLİMLER ENSTİTÜSÜ, 38.44.06.05 - EĞİTİM BİLİMLERİ ENSTİTÜSÜ, 38.44.06.08 - GÜZEL SANATLAR ENSTİTÜSÜ, 38.44.06.31 - EĞİTİM FAKÜLTESİ, 38.44.06.39 - HUKUK FAKÜLTESİ, 38.44.06.43 - İKTİSADİ VE İDARİ BİLİMLER FAKÜLTESİ, 38.44.06.47 - GÜZEL SANATLAR FAKÜLTESİ, 38.44.06.55 - TURİZM FAKÜLTESİ, 38.44.06.66 - İSLAMİ İLİMLER FAKÜLTESİ, 38.44.06.72 - BEDEN EĞİTİMİ VE SPOR YÜKSEKOKULU, 38.44.06.77 - DEVLET KONSERVATUVARI, 38.44.06.81 - TURİZM İŞLETMECİLİĞİ VE OTELCİLİK YÜKSEKOKULU, 38.44.06.83 - YABANCI DİLLER YÜKSEKOKULU, 38.44.06.89 - BOLVADİN UYGULAMALI BİLİMLER YÜKSEKOKULU, 38.44.07.00 - DİNAR MESLEK YÜKSEKOKULU, 38.44.07.01 - EMİRDAĞ MESLEK YÜKSEKOKULU, 38.44.07.02 - SANDIKLI MESLEK YÜKSEKOKULU, 38.44.07.04 - ŞUHUT MESLEK YÜKSEKOKULU, 38.44.07.07 - SİNANPAŞA MESLEK YÜKSEKOKULU, 38.44.07.08 - BAYAT MESLEK YÜKSEKOKULU, 38.44.07.09 - BAŞMAKÇI MESLEK YÜKSEKOKULU, 38.44.09.10 - ÖĞRENCİ İŞLERİ DAİRE BAŞKANLIĞI

Eğitim birim yönetimleri tarafından programlarda alınması gereken dersler gözden geçirilerek, yeni açılması gereken dersleri tespit etmek, programda dönem içinde alınması gereken ders sayısı ve çeşidini Bologna standartlarına uygun hale getirmek ve her yıl güncellemek için çalışmalar yapılacaktır. Bu konuda 01-02-03 ekonomik kodlarındaki tutarlar kadar ödeneğe ihtiyaç duyulmaktadır.

Ekonomik Kod		Ödenek
01	Personel Giderleri	1.418.293,00
02	SGK Devlet Primi Giderleri	20.379.927,00
03	Mal ve Hizmet Alım Giderleri	30.298,00
04	Faiz Giderleri	0,00
05	Cari Transferler	0,00
06	Sermaye Giderleri	0,00
07	Sermaye Transferleri	0,00
08	Borç verme	0,00
Toplam Bütçe Kaynak İhtiyacı		21.828.518,00
Bütçe Dışı Kaynak	Döner Sermaye	0,00
	Diğer Yurt İçi	0,00
	Yurt Dışı	0,00
Toplam Bütçe Dışı Kaynak İhtiyacı		0,00
Toplam Kaynak İhtiyacı		21.828.518,00

FAALİYET MALİYETLERİ TABLOSU

İdare Adı	38.44 - AFYON KOCATEPE ÜNİVERSİTESİ
Performans Hedefi	4 - Öğrencilere sunulan eğitsel destek hizmetlerini arttırmak
Faaliyet Adı	Programlarda öğretim elemanları tarafından verilecek olan dersler Bologna standartlarına ve öğretim elemanlarının uzmanlık alanlarına uygun olarak, öğretim elemanının ders yükü, zorunlu ve isteğe bağlı olarak vermesi gereken ders miktarları da dikkate alınarak adaletli bir şekilde ders görevlendirmeleri eğitim-öğretim dönemi başından önce yapılıp, öğretim elemanı ve öğrenciye duyurmak.
Sorumlu Harcama Birimi veya Birimleri	38.44.02.00 - SAĞLIK BİLİMLERİ ENSTİTÜSÜ, 38.44.02.30 - TIP FAKÜLTESİ, 38.44.02.34 - DIŞ HEKİMLİĞİ FAKÜLTESİ, 38.44.02.37 - ECZACILIK FAKÜLTESİ, 38.44.02.39 - VETERİNER FAKÜLTESİ, 38.44.04.63 - HAVACILIK VE UZAY BİLİMLERİ FAKÜLTESİ, 38.44.02.76 - AFYON SAĞLIK YÜKSEKOKULU, 38.44.03.00 - ATATÜRK SAĞLIK HİZMETLERİ MESLEK YÜKSEKOKULU, 38.44.04.00 - FEN BİLİMLERİ ENSTİTÜSÜ, 38.44.04.32 - FEN-EDEBİYAT FAKÜLTESİ, 38.44.04.43 - MÜHENDİSLİK FAKÜLTESİ, 38.44.04.52 - TEKNOLOJİ FAKÜLTESİ, 38.44.04.57 - TEKNİK EĞİTİM FAKÜLTESİ, 38.44.05.01 - AFYON MESLEK YÜKSEKOKULU, 38.44.05.02 - BOLVADİN MESLEK YÜKSEKOKULU, 38.44.05.03 - ÇAY MESLEK YÜKSEKOKULU, 38.44.05.04 - İSCEHİSAR MESLEK YÜKSEKOKULU, 38.44.05.05 - SULTANDAĞI MESLEK YÜKSEKOKULU, 38.44.05.09 - DAZKIRI MESLEK YÜKSEKOKULU, 38.44.05.26 - UZAKTAN EĞİTİM MESLEK YÜKSEKOKULU, 38.44.06.04 - SOSYAL BİLİMLER ENSTİTÜSÜ, 38.44.06.05 - EĞİTİM BİLİMLERİ ENSTİTÜSÜ, 38.44.06.08 - GÜZEL SANATLAR ENSTİTÜSÜ, 38.44.06.31 - EĞİTİM FAKÜLTESİ, 38.44.06.39 - HUKUK FAKÜLTESİ, 38.44.06.43 - İKTİSADİ VE İDARİ BİLİMLER FAKÜLTESİ, 38.44.06.47 - GÜZEL SANATLAR FAKÜLTESİ, 38.44.06.55 - TURİZM FAKÜLTESİ, 38.44.06.66 - İSLAMİ İLİMLER FAKÜLTESİ, 38.44.06.72 - BEDEN EĞİTİMİ VE SPOR YÜKSEKOKULU, 38.44.06.77 - DEVLET KONSERVATUVARI, 38.44.06.81 - TURİZM İŞLETMECİLİĞİ VE OTELCİLİK YÜKSEKOKULU, 38.44.06.83 - YABANCI DİLLER YÜKSEKOKULU, 38.44.06.89 - BOLVADİN UYGULAMALI BİLİMLER YÜKSEKOKULU, 38.44.07.00 - DİNAR MESLEK YÜKSEKOKULU, 38.44.07.01 - EMİRDAĞ MESLEK YÜKSEKOKULU, 38.44.07.02 - SANDIKLI MESLEK YÜKSEKOKULU, 38.44.07.04 - ŞUHUT MESLEK YÜKSEKOKULU, 38.44.07.07 - SİNANPAŞA MESLEK YÜKSEKOKULU, 38.44.07.08 - BAYAT MESLEK YÜKSEKOKULU, 38.44.07.09 - BAŞMAKÇI MESLEK YÜKSEKOKULU, 38.44.09.10 - ÖĞRENCİ İŞLERİ DAİRE BAŞKANLIĞI

Eğitim birim yönetimleri tarafından programlarda öğretim elemanları tarafından verilecek olan dersler Bologna standartlarına ve öğretim elemanlarının uzmanlık alanlarına uygun olarak, öğretim elemanının ders yükü, zorunlu ve isteğe bağlı olarak vermesi gereken ders miktarları konusunda çalışmalar yapılacaktır. Bu konuda 01-02-03 ekonomik kodlarındaki tutarlar kadar ödeneğe ihtiyaç duyulmaktadır.

Ekonomik Kod		Ödenek
01	Personel Giderleri	1.418.293,00
02	SGK Devlet Primi Giderleri	20.379.927,00
03	Mal ve Hizmet Alım Giderleri	30.298,00
04	Faiz Giderleri	0,00
05	Cari Transferler	0,00
06	Sermaye Giderleri	0,00
07	Sermaye Transferleri	0,00
08	Borç verme	0,00
Toplam Bütçe Kaynak İhtiyacı		21.828.518,00
Bütçe Dışı Kaynak	Döner Sermaye	0,00
	Diğer Yurt İçi	0,00
	Yurt Dışı	0,00
Toplam Bütçe Dışı Kaynak İhtiyacı		0,00
Toplam Kaynak İhtiyacı		21.828.518,00

FAALİYET MALİYETLERİ TABLOSU

İdare Adı	38.44 - AFYON KOCATEPE ÜNİVERSİTESİ
Performans Hedefi	5 - Öğrenci değerlendirme prosedür ve araçlarının etkinliğini arttırmak
Faaliyet Adı	Her yıl öğrenci değerlendirme prosedür ve araçlarının etkinliği konusunda değerlendirme yapıp, gerekli tedbirleri almak ve uygulanacak değerlendirme prosedür ve araçları dönem başında öğrenciler duyurmak.
Sorumlu Harcama Birimi veya Birimleri	38.44.02.00 - SAĞLIK BİLİMLERİ ENSTİTÜSÜ, 38.44.02.30 - TIP FAKÜLTESİ, 38.44.02.34 - DIŞ HEKİMLİĞİ FAKÜLTESİ, 38.44.02.37 - ECZACILIK FAKÜLTESİ, 38.44.02.39 - VETERİNER FAKÜLTESİ, 38.44.02.76 - AFYON SAĞLIK YÜKSEKOKULU, 38.44.03.00 - ATATÜRK SAĞLIK HİZMETLERİ MESLEK YÜKSEKOKULU, 38.44.04.00 - FEN BİLİMLERİ ENSTİTÜSÜ, 38.44.04.32 - FEN-EDEBİYAT FAKÜLTESİ, 38.44.04.43 - MÜHENDİSLİK FAKÜLTESİ, 38.44.04.52 - TEKNOLOJİ FAKÜLTESİ, 38.44.04.57 - TEKNİK EĞİTİM FAKÜLTESİ, 38.44.04.63 - HAVACILIK VE UZAY BİLİMLERİ FAKÜLTESİ, 38.44.05.01 - AFYON MESLEK YÜKSEKOKULU, 38.44.05.02 - BOLVADİN MESLEK YÜKSEKOKULU, 38.44.05.03 - ÇAY MESLEK YÜKSEKOKULU, 38.44.05.04 - İSCEHİSAR MESLEK YÜKSEKOKULU, 38.44.05.05 - SULTANDAĞI MESLEK YÜKSEKOKULU, 38.44.05.09 - DAZKIRI MESLEK YÜKSEKOKULU, 38.44.05.26 - UZAKTAN EĞİTİM MESLEK YÜKSEKOKULU, 38.44.06.04 - SOSYAL BİLİMLER ENSTİTÜSÜ, 38.44.06.05 - EĞİTİM BİLİMLERİ ENSTİTÜSÜ, 38.44.06.08 - GÜZEL SANATLAR ENSTİTÜSÜ, 38.44.06.31 - EĞİTİM FAKÜLTESİ, 38.44.06.39 - HUKUK FAKÜLTESİ, 38.44.06.43 - İKTİSADİ VE İDARİ BİLİMLER FAKÜLTESİ, 38.44.06.47 - GÜZEL SANATLAR FAKÜLTESİ, 38.44.06.55 - TURİZM FAKÜLTESİ, 38.44.06.66 - İSLAMİ İLİMLER FAKÜLTESİ, 38.44.06.72 - BEDEN EĞİTİMİ VE SPOR YÜKSEKOKULU, 38.44.06.77 - DEVLET KONSERVATUVARI, 38.44.06.81 - TURİZM İŞLETMECİLİĞİ VE OTELCİLİK YÜKSEKOKULU, 38.44.06.83 - YABANCI DİLLER YÜKSEKOKULU, 38.44.06.89 - BOLVADİN UYGULAMALI BİLİMLER YÜKSEKOKULU, 38.44.07.00 - DİNAR MESLEK YÜKSEKOKULU, 38.44.07.01 - EMİRDAĞ MESLEK YÜKSEKOKULU, 38.44.07.02 - SANDIKLI MESLEK YÜKSEKOKULU, 38.44.07.04 - ŞUHUT MESLEK YÜKSEKOKULU, 38.44.07.07 - SİNANPAŞA MESLEK YÜKSEKOKULU, 38.44.07.08 - BAYAT MESLEK YÜKSEKOKULU, 38.44.07.09 - BAŞMAKÇI MESLEK YÜKSEKOKULU, 38.44.09.10 - ÖĞRENCİ İŞLERİ DAİRE BAŞKANLIĞI
Eğitim birim yönetimleri tarafından her yıl öğrenci değerlendirme prosedür ve araçlarının etkinliği konusunda değerlendirme yapıp, gerekli tedbirleri almak için çalışmalar yapılacaktır. Bu konuda 01-02-03 ekonomik kodlarındaki tutarlar kadar ödeneğe ihtiyaç duyulmaktadır.	

Ekonomik Kod		Ödenek
01	Personel Giderleri	1.418.293,00
02	SGK Devlet Primi Giderleri	20.379.927,00
03	Mal ve Hizmet Alım Giderleri	30.298,00
04	Faiz Giderleri	0,00
05	Cari Transferler	0,00
06	Sermaye Giderleri	0,00
07	Sermaye Transferleri	0,00
08	Borç verme	0,00
Toplam Bütçe Kaynak İhtiyacı		21.828.518,00
Bütçe Dışı Kaynak	Döner Sermaye	0,00
	Diğer Yurt İçi	0,00
	Yurt Dışı	0,00
Toplam Bütçe Dışı Kaynak İhtiyacı		0,00
Toplam Kaynak İhtiyacı		21.828.518,00

FAALİYET MALİYETLERİ TABLOSU

İdare Adı	38.44 - AFYON KOCATEPE ÜNİVERSİTESİ
Performans Hedefi	6 - Engelli öğrencilere sunulan hizmetlerin etkinliğini arttırmak
Faaliyet Adı	Engelli öğrencilerin hangi hizmetlere ihtiyacı olduğunu tespit etmek ve hangi hizmetlerin sunulması gerektiği konusunda her dönem başında karar almak ve uygulamak.
Sorumlu Harcama Birimi veya Birimleri	38.44.02.00-SAĞLIK BİLİMLERİ ENSTİTÜSÜ, 38.44.02.30-TIP FAKÜLTESİ, 38.44.02.34 - DIŞ HEKİMLİĞİ FAKÜLTESİ , 38.44.02.37 - ECZACILIK FAKÜLTESİ , 38.44.02.39 - VETERİNER FAKÜLTESİ, 38.44.02.76-AFYON SAĞLIK YÜKSEKOKULU, 38.44.03.00 - ATATÜRK SAĞLIK HİZMETLERİ MESLEK YÜKSEKOKULU, 38.44.04.00 - FEN BİLİMLERİ ENSTİTÜSÜ, 38.44.04.32 - FEN-EDEBİYAT FAKÜLTESİ, 38.44.04.43 - MÜHENDİSLİK FAKÜLTESİ, 38.44.04.52 - TEKNOLOJİ FAKÜLTESİ, 38.44.04.57 - TEKNİK EĞİTİM FAKÜLTESİ, 38.44.04.63 - HAVACILIK VE UZAY BİLİMLERİ FAKÜLTESİ, 38.44.05.01 - AFYON MESLEK YÜKSEKOKULU, 38.44.05.02 - BOLVADİN MESLEK YÜKSEKOKULU, 38.44.05.03 - ÇAY MESLEK YÜKSEKOKULU, 38.44.05.04 - İSCEHİSAR MESLEK YÜKSEKOKULU, 38.44.05.05 - SULTANDAĞI MESLEK YÜKSEKOKULU, 38.44.05.09 - DAZKIRI MESLEK YÜKSEKOKULU, 38.44.05.26 - UZAKTAN EĞİTİM MESLEK YÜKSEKOKULU, 38.44.06.04 - SOSYAL BİLİMLER ENSTİTÜSÜ, 38.44.06.05 - EĞİTİM BİLİMLERİ ENSTİTÜSÜ , 38.44.06.08 - GÜZEL SANATLAR ENSTİTÜSÜ , 38.44.06.31 - EĞİTİM FAKÜLTESİ, 38.44.06.39 - HUKUK FAKÜLTESİ , 38.44.06.43 - İKTİSADİ VE İDARİ BİLİMLER FAKÜLTESİ, 38.44.06.47 - GÜZEL SANATLAR FAKÜLTESİ, 38.44.06.55 - TURİZM FAKÜLTESİ , 38.44.06.66 - İSLAMİ İLİMLER FAKÜLTESİ , 38.44.06.72 - BEDEN EĞİTİMİ VE SPOR YÜKSEKOKULU, 38.44.06.77 - DEVLET KONSERVATUVARI, 38.44.06.81 - TURİZM İŞLETMECİLİĞİ VE OTELCİLİK YÜKSEKOKULU, 38.44.06.83 - YABANCI DİLLER YÜKSEKOKULU, 38.44.06.89 - BOLVADİN UYGULAMALI BİLİMLER YÜKSEKOKULU , 38.44.07.00 - DİNAR MESLEK YÜKSEKOKULU, 38.44.07.01 - EMİRDAĞ MESLEK YÜKSEKOKULU, 38.44.07.02 - SANDIKLI MESLEK YÜKSEKOKULU, 38.44.07.04 - ŞUHUT MESLEK YÜKSEKOKULU, 38.44.07.07 - SİNANPAŞA MESLEK YÜKSEKOKULU, 38.44.07.08 - BAYAT MESLEK YÜKSEKOKULU, 38.44.07.09 - BAŞMAKÇI MESLEK YÜKSEKOKULU, 38.44.09.04 - İDARİ VE MALİ İŞLER DAİRE BAŞKANLIĞI, 38.44.09.06 - KÜTÜPHANE VE DOKÜMANTASYON DAİRE BAŞKANLIĞI, 38.44.09.07 - SAĞLIK, KÜLTÜR VE SPOR DAİRE BAŞKANLIĞI, 38.44.09.08 - BİLGİ İŞLEM DAİRE BAŞKANLIĞI, 38.44.09.09 - YAPI İŞLERİ VE TEKNİK DAİRE BAŞKANLIĞI, 38.44.09.10 - ÖĞRENCİ İŞLERİ DAİRE BAŞKANLIĞI

Eğitim birim yönetimleri tarafından engelli öğrencilerin hangi hizmetlere ihtiyacı olduğunu tespit etmek ve hangi hizmetlerin sunulması gerektiği konusunda her dönem başında karar alma ve uygulama çalışmaları Sorumlu Harcama Birimi tarafından yapılacaktır. Bu konuda 01-02-03-05-06 ekonomik kodlarındaki tutarlar kadar ödeneğe ihtiyaç duyulmaktadır.

Ekonomik Kod		Ödenek
01	Personel Giderleri	2.225.353,00
02	SGK Devlet Primi Giderleri	33.238.927,00
03	Mal ve Hizmet Alım Giderleri	2.267.398,00
04	Faiz Giderleri	0,00
05	Cari Transferler	58.860,00
06	Sermaye Giderleri	8.113.000,00
07	Sermaye Transferleri	0,00
08	Borç verme	0,00
Toplam Bütçe Kaynak İhtiyacı		45.903.538,00
Bütçe Dışı Kaynak	Döner Sermaye	0,00
	Diğer Yurt İçi	0,00
	Yurt Dışı	0,00
Toplam Bütçe Dışı Kaynak İhtiyacı		0,00
Toplam Kaynak İhtiyacı		45.903.538,00

FAALİYET MALİYETLERİ TABLOSU

İdare Adı	38.44 - AFYON KOCATEPE ÜNİVERSİTESİ
Performans Hedefi	7 - Öğrenciyi ilgilendiren kararlara öğrencilerin katılımını arttırmak
Faaliyet Adı	Öğrenciler ile ilgili kararlarda, öğrenci katılımını en üst düzeye çıkarmak için öğrenci temsilcisi seçimlerine katılımı arttırmayı teşvik etmek ve öğrenci temsilcilerini ilgili karar organlarında temsilini sağlamak.
Sorumlu Harcama Birimi veya Birimleri	38.44.02.00 - SAĞLIK BİLİMLERİ ENSTİTÜSÜ, 38.44.02.30 - TIP FAKÜLTESİ, 38.44.02.34 - DIŞ HEKİMLİĞİ FAKÜLTESİ, 38.44.02.37 - ECZACILIK FAKÜLTESİ, 38.44.02.39 - VETERİNER FAKÜLTESİ, 38.44.02.76 - AFYON SAĞLIK YÜKSEKOKULU, 38.44.03.00 - ATATÜRK SAĞLIK HİZMETLERİ MESLEK YÜKSEKOKULU, 38.44.04.00 - FEN BİLİMLERİ ENSTİTÜSÜ, 38.44.04.32 - FEN-EDEBİYAT FAKÜLTESİ, 38.44.04.43 - MÜHENDİSLİK FAKÜLTESİ, 38.44.04.52 - TEKNOLOJİ FAKÜLTESİ, 38.44.04.57 - TEKNİK EĞİTİM FAKÜLTESİ, 38.44.04.63 - HAVACILIK VE UZAY BİLİMLERİ FAKÜLTESİ, 38.44.05.01 - AFYON MESLEK YÜKSEKOKULU, 38.44.05.02 - BOLVADİN MESLEK YÜKSEKOKULU, 38.44.05.03 - ÇAY MESLEK YÜKSEKOKULU, 38.44.05.04 - İSCEHİSAR MESLEK YÜKSEKOKULU, 38.44.05.05 - SULTANDAĞI MESLEK YÜKSEKOKULU, 38.44.05.09 - DAZKIRI MESLEK YÜKSEKOKULU, 38.44.05.26 - UZAKTAN EĞİTİM MESLEK YÜKSEKOKULU, 38.44.06.04 - SOSYAL BİLİMLER ENSTİTÜSÜ, 38.44.06.05 - EĞİTİM BİLİMLERİ ENSTİTÜSÜ, 38.44.06.08 - GÜZEL SANATLAR ENSTİTÜSÜ, 38.44.06.31 - EĞİTİM FAKÜLTESİ, 38.44.06.39 - HUKUK FAKÜLTESİ, 38.44.06.43 - İKTİSADİ VE İDARİ BİLİMLER FAKÜLTESİ, 38.44.06.47 - GÜZEL SANATLAR FAKÜLTESİ, 38.44.06.55 - TURİZM FAKÜLTESİ, 38.44.06.66 - İSLAMİ İLİMLER FAKÜLTESİ, 38.44.06.72 - BEDEN EĞİTİMİ VE SPOR YÜKSEKOKULU, 38.44.06.77 - DEVLET KONSERVATUVARI, 38.44.06.81 - TURİZM İŞLETMECİLİĞİ VE OTELCİLİK YÜKSEKOKULU, 38.44.06.83 - YABANCI DİLLER YÜKSEKOKULU, 38.44.06.89 - BOLVADİN UYGULAMALI BİLİMLER YÜKSEKOKULU, 38.44.07.00 - DİNAR MESLEK YÜKSEKOKULU, 38.44.07.01 - EMİRDAĞ MESLEK YÜKSEKOKULU, 38.44.07.02 - SANDIKLI MESLEK YÜKSEKOKULU, 38.44.07.04 - ŞUHUT MESLEK YÜKSEKOKULU, 38.44.07.07 - SİNANPAŞA MESLEK YÜKSEKOKULU, 38.44.07.08 - BAYAT MESLEK YÜKSEKOKULU, 38.44.07.09 - BAŞMAKÇI MESLEK YÜKSEKOKULU, 38.44.09.01 - ÖZEL KALEM (REKTÖRLÜK), 38.44.09.07 - SAĞLIK, KÜLTÜR VE SPOR DAİRE BAŞKANLIĞI, 38.44.09.10 - ÖĞRENCİ İŞLERİ DAİRE BAŞKANLIĞI

Eğitim birim yönetimleri tarafından öğrenciler ile ilgili kararlarda, öğrenci katılımını en üst düzeye çıkarmak için öğrenci temsilcisi seçimlerine katılımı arttırmayı teşvik etmek ve öğrenci temsilcilerini ilgili karar organlarında temsilini sağlama çalışmalarını yapılacaktır. Bu konuda 01-02-03-05-08 ekonomik kodlarındaki tutarlar kadar ödeneğe ihtiyaç duyulmaktadır.

Ekonomik Kod		Ödenek
01	Personel Giderleri	1.748.033,00
02	SGK Devlet Primi Giderleri	24.436.927,00
03	Mal ve Hizmet Alım Giderleri	56.758,00
04	Faiz Giderleri	0,00
05	Cari Transferler	58.860,00
06	Sermaye Giderleri	0,00
07	Sermaye Transferleri	0,00
08	Borç verme	0,00
Toplam Bütçe Kaynak İhtiyacı		26.300.578,00
Bütçe Dışı Kaynak	Döner Sermaye	24.000,00
	Diğer Yurt İçi	0,00
	Yurt Dışı	0,00
Toplam Bütçe Dışı Kaynak İhtiyacı		24.000,00
Toplam Kaynak İhtiyacı		26.324.578,00

FAALİYET MALİYETLERİ TABLOSU

İdare Adı	38.44 - AFYON KOCATEPE ÜNİVERSİTESİ
Performans Hedefi	8 - Program kaynaklarını arttırmak
Faaliyet Adı	Ülke ve bölgedeki gelişmeler ve ihtiyaçlar doğrultusunda yeni eğitim birimlerinin ve programların açılmasına ve kapatılmasına karar vermek ve uygulamak
Sorumlu Harcama Birimi veya Birimleri	38.44.02.00 - SAĞLIK BİLİMLERİ ENSTİTÜSÜ, 38.44.02.30 - TIP FAKÜLTESİ, 38.44.02.34 - DIŞ HEKİMLİĞİ FAKÜLTESİ, 38.44.02.37 - ECZACILIK FAKÜLTESİ, 38.44.02.39 - VETERİNER FAKÜLTESİ, 38.44.02.76 - AFYON SAĞLIK YÜKSEKOKULU, 38.44.03.00 - ATATÜRK SAĞLIK HİZMETLERİ MESLEK YÜKSEKOKULU, 38.44.04.00 - FEN BİLİMLERİ ENSTİTÜSÜ, 38.44.04.32 - FEN-EDEBİYAT FAKÜLTESİ, 38.44.04.43 - MÜHENDİSLİK FAKÜLTESİ, 38.44.04.52 - TEKNOLOJİ FAKÜLTESİ, 38.44.04.57 - TEKNİK EĞİTİM FAKÜLTESİ, 38.44.04.63 - HAVACILIK VE UZAY BİLİMLERİ FAKÜLTESİ, 38.44.05.01 - AFYON MESLEK YÜKSEKOKULU, 38.44.05.02 - BOLVADİN MESLEK YÜKSEKOKULU, 38.44.05.03 - ÇAY MESLEK YÜKSEKOKULU, 38.44.05.04 - İSCEHİSAR MESLEK YÜKSEKOKULU, 38.44.05.05 - SULTANDAĞI MESLEK YÜKSEKOKULU, 38.44.05.09 - DAZKIRI MESLEK YÜKSEKOKULU, 38.44.05.26 - UZAKTAN EĞİTİM MESLEK YÜKSEKOKULU, 38.44.06.04 - SOSYAL BİLİMLER ENSTİTÜSÜ, 38.44.06.05 - EĞİTİM BİLİMLERİ ENSTİTÜSÜ, 38.44.06.08 - GÜZEL SANATLAR ENSTİTÜSÜ, 38.44.06.31 - EĞİTİM FAKÜLTESİ, 38.44.06.39 - HUKUK FAKÜLTESİ, 38.44.06.43 - İKTİSADİ VE İDARİ BİLİMLER FAKÜLTESİ, 38.44.06.47 - GÜZEL SANATLAR FAKÜLTESİ, 38.44.06.55 - TURİZM FAKÜLTESİ, 38.44.06.66 - İSLAMİ İLİMLER FAKÜLTESİ, 38.44.06.72 - BEDEN EĞİTİMİ VE SPOR YÜKSEKOKULU, 38.44.06.77 - DEVLET KONSERVATUVARI, 38.44.06.81 - TURİZM İŞLETMECİLİĞİ VE OTELCİLİK YÜKSEKOKULU, 38.44.06.83 - YABANCI DİLLER YÜKSEKOKULU, 38.44.06.89 - BOLVADİN UYGULAMALI BİLİMLER YÜKSEKOKULU, 38.44.07.00 - DİNAR MESLEK YÜKSEKOKULU, 38.44.07.01 - EMİRDAĞ MESLEK YÜKSEKOKULU, 38.44.07.02 - SANDIKLI MESLEK YÜKSEKOKULU, 38.44.07.04 - ŞUHUT MESLEK YÜKSEKOKULU, 38.44.07.07 - SİNANPAŞA MESLEK YÜKSEKOKULU, 38.44.07.08 - BAYAT MESLEK YÜKSEKOKULU, 38.44.07.09 - BAŞMAKÇI MESLEK YÜKSEKOKULU, 38.44.09.01 - ÖZEL KALEM (REKTÖRLÜK), 38.44.09.10 - ÖĞRENCİ İŞLERİ DAİRE BAŞKANLIĞI

Eğitim birim yönetimleri tarafından ülke ve bölgedeki gelişmeler ve ihtiyaçlar doğrultusunda yeni eğitim birimlerinin ve programların açılması ve kapatılması konusunda çalışmalar yapılacaktır. Bu konuda 01-02-03 ekonomik kodlarındaki tutarlar kadar ödeneğe ihtiyaç duyulmaktadır.

Ekonomik Kod		Ödenek
01	Personel Giderleri	1.460.773,00
02	SGK Devlet Primi Giderleri	21.179.927,00
03	Mal ve Hizmet Alım Giderleri	56.758,00
04	Faiz Giderleri	0,00
05	Cari Transferler	0,00
06	Sermaye Giderleri	0,00
07	Sermaye Transferleri	0,00
08	Borç verme	0,00
Toplam Bütçe Kaynak İhtiyacı		22.697.458,00
Bütçe Dışı Kaynak	Döner Sermaye	175.000,00
	Diğer Yurt İçi	0,00
	Yurt Dışı	0,00
Toplam Bütçe Dışı Kaynak İhtiyacı		175.000,00
Toplam Kaynak İhtiyacı		22.872.458,00

FAALİYET MALİYETLERİ TABLOSU

İdare Adı	38.44 - AFYON KOCATEPE ÜNİVERSİTESİ
Performans Hedefi	8 - Program kaynaklarını arttırmak
Faaliyet Adı	Üniversite hangi eğitim düzeyinde (doktora, yüksek lisans, lisans, önlisans) ne oranda eğitim vereceğine ilişkin genel ilke kararlarını almak ve bu hedeflere ulaşmak için mevcut eğitim düzeylerinde öğrenim gören öğrenci oranları dikkate alınarak yeni birim ve program açmak,
Sorumlu Harcama Birimi veya Birimleri	38.44.02.00 - SAĞLIK BİLİMLERİ ENSTİTÜSÜ, 38.44.02.30 - TIP FAKÜLTESİ, 38.44.02.34 - DIŞ HEKİMLİĞİ FAKÜLTESİ , 38.44.02.37 - ECZACILIK FAKÜLTESİ , 38.44.02.39 - VETERİNER FAKÜLTESİ, 38.44.02.76 - AFYON SAĞLIK YÜKSEKOKULU, 38.44.03.00 - ATATÜRK SAĞLIK HİZMETLERİ MESLEK YÜKSEKOKULU, 38.44.04.00 - FEN BİLİMLERİ ENSTİTÜSÜ, 38.44.04.32 - FEN-EDEBİYAT FAKÜLTESİ, 38.44.04.43 - MÜHENDİSLİK FAKÜLTESİ, 38.44.04.52 - TEKNOLOJİ FAKÜLTESİ, 38.44.04.57 - TEKNİK EĞİTİM FAKÜLTESİ, 38.44.04.63 - HAVACILIK VE UZAY BİLİMLERİ FAKÜLTESİ, 38.44.05.01 - AFYON MESLEK YÜKSEKOKULU, 38.44.05.02 - BOLVADİN MESLEK YÜKSEKOKULU, 38.44.05.03 - ÇAY MESLEK YÜKSEKOKULU, 38.44.05.04 - İSCEHİSAR MESLEK YÜKSEKOKULU, 38.44.05.05 - SULTANDAĞI MESLEK YÜKSEKOKULU, 38.44.05.09 - DAZKIRI MESLEK YÜKSEKOKULU, 38.44.05.26 - UZAKTAN EĞİTİM MESLEK YÜKSEKOKULU, 38.44.06.04 - SOSYAL BİLİMLER ENSTİTÜSÜ, 38.44.06.05 - EĞİTİM BİLİMLERİ ENSTİTÜSÜ , 38.44.06.08 - GÜZEL SANATLAR ENSTİTÜSÜ , 38.44.06.31 - EĞİTİM FAKÜLTESİ, 38.44.06.39 - HUKUK FAKÜLTESİ , 38.44.06.43 - İKTİSADİ VE İDARİ BİLİMLER FAKÜLTESİ, 38.44.06.47 - GÜZEL SANATLAR FAKÜLTESİ, 38.44.06.55 - TURİZM FAKÜLTESİ , 38.44.06.66 - İSLAMİ İLİMLER FAKÜLTESİ , 38.44.06.72 - BEDEN EĞİTİMİ VE SPOR YÜKSEKOKULU, 38.44.06.77 - DEVLET KONSERVATUVARI, 38.44.06.81 - TURİZM İŞLETMECİLİĞİ VE OTELCİLİK YÜKSEKOKULU, 38.44.06.83 - YABANCIDİLLER YÜKSEKOKULU, 38.44.06.89 - BOLVADİN UYGULAMALI BİLİMLER YÜKSEKOKULU , 38.44.07.00 - DİNAR MESLEK YÜKSEKOKULU, 38.44.07.01 - EMİRDAĞ MESLEK YÜKSEKOKULU, 38.44.07.02 - SANDIKLI MESLEK YÜKSEKOKULU, 38.44.07.04 - ŞUHUT MESLEK YÜKSEKOKULU, 38.44.07.07 - SİNANPAŞA MESLEK YÜKSEKOKULU, 38.44.07.08 - BAYAT MESLEK YÜKSEKOKULU, 38.44.07.09 - BAŞMAKÇI MESLEK YÜKSEKOKULU, 38.44.09.01 - ÖZEL KALEM (REKTÖRLÜK), 38.44.09.10 - ÖĞRENCİ İŞLERİ DAİRE BAŞKANLIĞI
Eğitim birim yönetimleri tarafından üniversite hangi eğitim düzeyine (doktora, yüksek lisans, lisans, önlisans) ilişkin genel ilke kararlarını almak ve bu hedeflere ulaşmak için mevcut eğitim düzeylerinde öğrenim gören öğrenci oranları dikkate alınarak yeni birim ve program açma çalışmaları yapılacaktır. Bu konuda 01-02-03 ekonomik kodlarındaki tutarlar kadar ödeneğe ihtiyaç duyulmaktadır.	

Ekonomik Kod		Ödenek
01	Personel Giderleri	1.459.973,00
02	SGK Devlet Primi Giderleri	21.171.427,00
03	Mal ve Hizmet Alım Giderleri	56.778,00
04	Faiz Giderleri	0,00
05	Cari Transferler	0,00
06	Sermaye Giderleri	0,00
07	Sermaye Transferleri	0,00
08	Borç verme	0,00
Toplam Bütçe Kaynak İhtiyacı		22.688.178,00
Bütçe Dışı Kaynak	Döner Sermaye	140.000,00
	Diğer Yurt İçi	0,00
	Yurt Dışı	0,00
Toplam Bütçe Dışı Kaynak İhtiyacı		140.000,00
Toplam Kaynak İhtiyacı		22.828.178,00

FAALİYET MALİYETLERİ TABLOSU

İdare Adı	38.44 - AFYON KOCATEPE ÜNİVERSİTESİ
Performans Hedefi	8 - Program kaynaklarını arttırmak
Faaliyet Adı	Üniversiteye İl dışından daha nitelikli öğrenci kazandırmak için, tercih sebepleri araştırılarak, bu konudaki ihtiyaçların giderilmesine yönelik program yapılarak uygulamak.
Sorumlu Harcama Birimi veya Birimleri	38.44.02.00 - SAĞLIK BİLİMLERİ ENSTİTÜSÜ, 38.44.02.30 - TIP FAKÜLTESİ, 38.44.02.34 - DIŞ HEKİMLİĞİ FAKÜLTESİ, 38.44.02.37 - ECZACILIK FAKÜLTESİ, 38.44.02.39 - VETERİNER FAKÜLTESİ, 38.44.02.76 - AFYON SAĞLIK YÜKSEKOKULU, 38.44.03.00 - ATATÜRK SAĞLIK HİZMETLERİ MESLEK YÜKSEKOKULU, 38.44.04.00 - FEN BİLİMLERİ ENSTİTÜSÜ, 38.44.04.32 - FEN-EDEBİYAT FAKÜLTESİ, 38.44.04.43 - MÜHENDİSLİK FAKÜLTESİ, 38.44.04.52 - TEKNOLOJİ FAKÜLTESİ, 38.44.04.57 - TEKNİK EĞİTİM FAKÜLTESİ, 38.44.04.63 - HAVACILIK VE UZAY BİLİMLERİ FAKÜLTESİ, 38.44.05.01 - AFYON MESLEK YÜKSEKOKULU, 38.44.05.02 - BOLVADİN MESLEK YÜKSEKOKULU, 38.44.05.03 - ÇAY MESLEK YÜKSEKOKULU, 38.44.05.04 - İSCEHİSAR MESLEK YÜKSEKOKULU, 38.44.05.05 - SULTANDAĞI MESLEK YÜKSEKOKULU, 38.44.05.09 - DAZKIRI MESLEK YÜKSEKOKULU, 38.44.05.26 - UZAKTAN EĞİTİM MESLEK YÜKSEKOKULU, 38.44.06.04 - SOSYAL BİLİMLER ENSTİTÜSÜ, 38.44.06.05 - EĞİTİM BİLİMLERİ ENSTİTÜSÜ, 38.44.06.08 - GÜZEL SANATLAR ENSTİTÜSÜ, 38.44.06.31 - EĞİTİM FAKÜLTESİ, 38.44.06.39 - HUKUK FAKÜLTESİ, 38.44.06.43 - İKTİSADİ VE İDARİ BİLİMLER FAKÜLTESİ, 38.44.06.47 - GÜZEL SANATLAR FAKÜLTESİ, 38.44.06.55 - TURİZM FAKÜLTESİ, 38.44.06.66 - İSLAMİ İLİMLER FAKÜLTESİ, 38.44.06.72 - BEDEN EĞİTİMİ VE SPOR YÜKSEKOKULU, 38.44.06.77 - DEVLET KONSERVATUVARI, 38.44.06.81 - TURİZM İŞLETMECİLİĞİ VE OTELCİLİK YÜKSEKOKULU, 38.44.06.83 - YABANCIDİLLER YÜKSEKOKULU, 38.44.06.89 - BOLVADİN UYGULAMALI BİLİMLER YÜKSEKOKULU, 38.44.07.00 - DİNAR MESLEK YÜKSEKOKULU, 38.44.07.01 - EMİRDAĞ MESLEK YÜKSEKOKULU, 38.44.07.02 - SANDIKLI MESLEK YÜKSEKOKULU, 38.44.07.04 - ŞUHUT MESLEK YÜKSEKOKULU, 38.44.07.07 - SİNANPAŞA MESLEK YÜKSEKOKULU, 38.44.07.08 - BAYAT MESLEK YÜKSEKOKULU, 38.44.07.09 - BAŞMAKÇI MESLEK YÜKSEKOKULU, 38.44.09.01 - ÖZEL KALEM (REKTÖRLÜK), 38.44.09.10 - ÖĞRENCİ İŞLERİ DAİRE BAŞKANLIĞI
Eğitim birim yönetimleri tarafından üniversiteye İl dışından daha nitelikli öğrenci kazandırmak için, tercih sebepleri araştırılarak, bu konudaki ihtiyaçların giderilmesine yönelik program çalışmaları yapılacaktır. Bu konuda 01-02-03 ekonomik kodlarındaki tutarlar kadar ödeneğe ihtiyaç duyulmaktadır.	

Ekonomik Kod		Ödenek
01	Personel Giderleri	1.460.773,00
02	SGK Devlet Primi Giderleri	21.179.927,00
03	Mal ve Hizmet Alım Giderleri	56.758,00
04	Faiz Giderleri	0,00
05	Cari Transferler	0,00
06	Sermaye Giderleri	0,00
07	Sermaye Transferleri	0,00
08	Borç verme	0,00
Toplam Bütçe Kaynak İhtiyacı		22.697.458,00
Bütçe Dışı Kaynak	Döner Sermaye	104.000,00
	Diğer Yurt İçi	0,00
	Yurt Dışı	0,00
Toplam Bütçe Dışı Kaynak İhtiyacı		104.000,00
Toplam Kaynak İhtiyacı		22.801.458,00

FAALİYET MALİYETLERİ TABLOSU

İdare Adı	38.44 - AFYON KOCATEPE ÜNİVERSİTESİ
Performans Hedefi	8 - Program kaynaklarını arttırmak
Faaliyet Adı	Üniversiteyi uluslararası seviyede tercih edilebilir bir üniversite haline getirmek ve yurt dışından daha çok öğrenci almak için her dönem hedefler belirlemek ve bu hedeflere ulaşmak için çalışmalar yapmak
Sorumlu Harcama Birimi veya Birimleri	38.44.02.00 - SAĞLIK BİLİMLERİ ENSTİTÜSÜ, 38.44.02.30 - TIP FAKÜLTESİ, 38.44.02.34 - DIŞ HEKİMLİĞİ FAKÜLTESİ, 38.44.02.37 - ECZACILIK FAKÜLTESİ, 38.44.02.39 - VETERİNER FAKÜLTESİ, 38.44.02.76 - AFYON SAĞLIK YÜKSEKOKULU, 38.44.03.00 - ATATÜRK SAĞLIK HİZMETLERİ MESLEK YÜKSEKOKULU, 38.44.04.00 - FEN BİLİMLERİ ENSTİTÜSÜ, 38.44.04.32 - FEN-EDEBİYAT FAKÜLTESİ, 38.44.04.43 - MÜHENDİSLİK FAKÜLTESİ, 38.44.04.52 - TEKNOLOJİ FAKÜLTESİ, 38.44.04.57 - TEKNİK EĞİTİM FAKÜLTESİ, 38.44.04.63 - HAVACILIK VE UZAY BİLİMLERİ FAKÜLTESİ, 38.44.05.01 - AFYON MESLEK YÜKSEKOKULU, 38.44.05.02 - BOLVADİN MESLEK YÜKSEKOKULU, 38.44.05.03 - ÇAY MESLEK YÜKSEKOKULU, 38.44.05.04 - İSCEHİSAR MESLEK YÜKSEKOKULU, 38.44.05.05 - SULTANDAĞI MESLEK YÜKSEKOKULU, 38.44.05.09 - DAZKIRI MESLEK YÜKSEKOKULU, 38.44.05.26 - UZAKTAN EĞİTİM MESLEK YÜKSEKOKULU, 38.44.06.04 - SOSYAL BİLİMLER ENSTİTÜSÜ, 38.44.06.05 - EĞİTİM BİLİMLERİ ENSTİTÜSÜ, 38.44.06.08 - GÜZEL SANATLAR ENSTİTÜSÜ, 38.44.06.31 - EĞİTİM FAKÜLTESİ, 38.44.06.39 - HUKUK FAKÜLTESİ, 38.44.06.43 - İKTİSADİ VE İDARİ BİLİMLER FAKÜLTESİ, 38.44.06.47 - GÜZEL SANATLAR FAKÜLTESİ, 38.44.06.55 - TURİZM FAKÜLTESİ, 38.44.06.66 - İSLAMİ İLİMLER FAKÜLTESİ, 38.44.06.72 - BEDEN EĞİTİMİ VE SPOR YÜKSEKOKULU, 38.44.06.77 - DEVLET KONSERVATUVARI, 38.44.06.81 - TURİZM İŞLETMECİLİĞİ VE OTELCİLİK YÜKSEKOKULU, 38.44.06.83 - YABANCIDİLLER YÜKSEKOKULU, 38.44.06.89 - BOLVADİN UYGULAMALI BİLİMLER YÜKSEKOKULU, 38.44.07.00 - DİNAR MESLEK YÜKSEKOKULU, 38.44.07.01 - EMİRDAĞ MESLEK YÜKSEKOKULU, 38.44.07.02 - SANDIKLI MESLEK YÜKSEKOKULU, 38.44.07.04 - ŞUHUT MESLEK YÜKSEKOKULU, 38.44.07.07 - SİNANPAŞA MESLEK YÜKSEKOKULU, 38.44.07.08 - BAYAT MESLEK YÜKSEKOKULU, 38.44.07.09 - BAŞMAKÇI MESLEK YÜKSEKOKULU, 38.44.09.01 - ÖZEL KALEM (REKTÖRLÜK), 38.44.09.10 - ÖĞRENCİ İŞLERİ DAİRE BAŞKANLIĞI
Eğitim birim yönetimleri tarafından üniversiteyi uluslararası seviyede tercih edilebilir bir üniversite haline getirmek ve yurt dışından daha çok öğrenci almak için hedef belirleme çalışmaları yapılacaktır. Bu konuda 01-02-03 ekonomik kodlarındaki tutarlar kadar ödeneye ihtiyaç duyulmaktadır.	

Ekonomik Kod		Ödenek
01	Personel Giderleri	1.460.773,00
02	SGK Devlet Primi Giderleri	21.179.927,00
03	Mal ve Hizmet Alım Giderleri	56.758,00
04	Faiz Giderleri	0,00
05	Cari Transferler	0,00
06	Sermaye Giderleri	0,00
07	Sermaye Transferleri	0,00
08	Borç verme	0,00
Toplam Bütçe Kaynak İhtiyacı		22.697.458,00
Bütçe Dışı Kaynak	Döner Sermaye	516.000,00
	Diğer Yurt İçi	0,00
	Yurt Dışı	0,00
Toplam Bütçe Dışı Kaynak İhtiyacı		516.000,00
Toplam Kaynak İhtiyacı		23.213.458,00

FAALİYET MALİYETLERİ TABLOSU

İdare Adı	38.44 - AFYON KOCATEPE ÜNİVERSİTESİ
Performans Hedefi	8 - Program kaynaklarını arttırmak
Faaliyet Adı	Doğru hesaplamalara dayalı tüm ihtiyaçları karşılayacak gerçekçi bütçeleri zamanında hazırlayıp ilgili birim ve kurumlara sunmak.
Sorumlu Harcama Birimi veya Birimleri	38.44.02.00 - SAĞLIK BİLİMLERİ ENSTİTÜSÜ, 38.44.02.30 - TIP FAKÜLTESİ, 38.44.02.34 - DIŞ HEKİMLİĞİ FAKÜLTESİ, 38.44.02.37 - ECZACILIK FAKÜLTESİ, 38.44.02.39 - VETERİNER FAKÜLTESİ, 38.44.02.76 - AFYON SAĞLIK YÜKSEKOKULU, 38.44.03.00 - ATATÜRK SAĞLIK HİZMETLERİ MESLEK YÜKSEKOKULU, 38.44.03.30 - UYGULAMA VE ARAŞTIRMA HASTANESİ, 38.44.04.00 - FEN BİLİMLERİ ENSTİTÜSÜ, 38.44.04.32 - FEN-EDEBİYAT FAKÜLTESİ, 38.44.04.43 - MÜHENDİSLİK FAKÜLTESİ, 38.44.04.52 - TEKNOLOJİ FAKÜLTESİ, 38.44.04.57 - TEKNİK EĞİTİM FAKÜLTESİ, 38.44.04.63 - HAVACILIK VE UZAY BİLİMLERİ FAKÜLTESİ, 38.44.05.01 - AFYON MESLEK YÜKSEKOKULU, 38.44.05.02 - BOLVADİN MESLEK YÜKSEKOKULU, 38.44.05.03 - ÇAY MESLEK YÜKSEKOKULU, 38.44.05.04 - İSCEHİSAR MESLEK YÜKSEKOKULU, 38.44.05.05 - SULTANDAĞI MESLEK YÜKSEKOKULU, 38.44.05.09 - DAZKIRI MESLEK YÜKSEKOKULU, 38.44.05.26 - UZAKTAN EĞİTİM MESLEK YÜKSEKOKULU, 38.44.06.04 - SOSYAL BİLİMLER ENSTİTÜSÜ, 38.44.06.05 - EĞİTİM BİLİMLERİ ENSTİTÜSÜ, 38.44.06.08 - GÜZEL SANATLAR ENSTİTÜSÜ, 38.44.06.31 - EĞİTİM FAKÜLTESİ, 38.44.06.39 - HUKUK FAKÜLTESİ, 38.44.06.43 - İKTİSADİ VE İDARİ BİLİMLER FAKÜLTESİ, 38.44.06.47 - GÜZEL SANATLAR FAKÜLTESİ, 38.44.06.55 - TURİZM FAKÜLTESİ, 38.44.06.66 - İSLAMİ İLİMLER FAKÜLTESİ, 38.44.06.72 - BEDEN EĞİTİMİ VE SPOR YÜKSEKOKULU, 38.44.06.77 - DEVLET KONSERVATUVARI, 38.44.06.81 - TURİZM İŞLETMECİLİĞİ VE OTELCİLİK YÜKSEKOKULU, 38.44.06.83 - YABANCI DİLLER YÜKSEKOKULU, 38.44.06.89 - BOLVADİN UYGULAMALI BİLİMLER YÜKSEKOKULU, 38.44.07.00 - DİNAR MESLEK YÜKSEKOKULU, 38.44.07.01 - EMİRDAĞ MESLEK YÜKSEKOKULU, 38.44.07.02 - SANDIKLI MESLEK YÜKSEKOKULU, 38.44.07.04 - ŞUHUT MESLEK YÜKSEKOKULU, 38.44.07.07 - SİNANPAŞA MESLEK YÜKSEKOKULU, 38.44.07.08 - BAYAT MESLEK YÜKSEKOKULU, 38.44.07.09 - BAŞMAKÇI MESLEK YÜKSEKOKULU, 38.44.09.01 - ÖZEL KALEM (REKTÖRLÜK), 38.44.09.02 - ÖZEL KALEM (GENEL SEKRETERLİK), 38.44.09.03 - SAVUNMA UZMANLIĞI, 38.44.09.04 - İDARİ VE MALİ İŞLER DAİRE BAŞKANLIĞI, 38.44.09.05 - PERSONEL DAİRE BAŞKANLIĞI, 38.44.09.06 - KÜTÜPHANE VE DOKÜMANTASYON DAİRE BAŞKANLIĞI, 38.44.09.07 - SAĞLIK, KÜLTÜR VE SPOR DAİRE BAŞKANLIĞI, 38.44.09.08 - BİLGİ İŞLEM DAİRE BAŞKANLIĞI, 38.44.09.09 - YAPI İŞLERİ VE TEKNİK DAİRE BAŞKANLIĞI, 38.44.09.10 - ÖĞRENCİ İŞLERİ DAİRE BAŞKANLIĞI, 38.44.09.11 - STRATEJİ GELİŞTİRME DAİRE BAŞKANLIĞI, 38.44.09.12 - HUKUK MÜŞAVİRLİĞİ
Eğitim birim yönetimleri tarafından doğru hesaplamalara dayalı tüm ihtiyaçları karşılayacak gerçekçi bütçeleri zamanında hazırlayıp ilgili birim ve kurumlara sunma çalışmalarını yapılacaktır. Bu konuda 01-02-03-05-06 ekonomik kodlarındaki tutarlar kadar ödeneğe ihtiyaç duyulmaktadır.	

Ekonomik Kod		Ödenek
01	Personel Giderleri	3.629.166,00
02	SGK Devlet Primi Giderleri	57.371.627,00
03	Mal ve Hizmet Alım Giderleri	2.339.987,00
04	Faiz Giderleri	0,00
05	Cari Transferler	399.355,00
06	Sermaye Giderleri	8.113.000,00
07	Sermaye Transferleri	0,00
08	Borç verme	0,00
Toplam Bütçe Kaynak İhtiyacı		71.853.135,00
Bütçe Dışı Kaynak	Döner Sermaye	116.010.000,00
	Diğer Yurt İçi	0,00
	Yurt Dışı	0,00
Toplam Bütçe Dışı Kaynak İhtiyacı		116.010.000,00
Toplam Kaynak İhtiyacı		187.863.135,00

FAALİYET MALİYETLERİ TABLOSU

İdare Adı	38.44 - AFYON KOCATEPE ÜNİVERSİTESİ
Performans Hedefi	8 - Program kaynaklarını arttırmak
Faaliyet Adı	Birimlerin öğretim durumları da dikkate alarak, öğrenci başına düşecek ödenek miktarının ne olması gerektiği konusunda hedefler belirleyip, bu hedeflerde dikkate alınarak doğru hesaplamalara dayalı tüm ihtiyaçları karşılayacak gerçekçi bütçeleri zamanında hazırlayıp ilgili birim ve kurumlara sunmak.
Sorumlu Harcama Birimi veya Birimleri	38.44.02.00 - SAĞLIK BİLİMLERİ ENSTİTÜSÜ, 38.44.02.30 - TIP FAKÜLTESİ, 38.44.02.34 - DIŞ HEKİMLİĞİ FAKÜLTESİ, 38.44.02.37 - ECZACILIK FAKÜLTESİ, 38.44.02.39 - VETERİNER FAKÜLTESİ, 38.44.02.76 - AFYON SAĞLIK YÜKSEKOKULU, 38.44.03.00 - ATATÜRK SAĞLIK HİZMETLERİ MESLEK YÜKSEKOKULU, 38.44.03.30 - UYGULAMA VE ARAŞTIRMA HASTANESİ, 38.44.04.00 - FEN BİLİMLERİ ENSTİTÜSÜ, 38.44.04.32 - FEN-EDEBİYAT FAKÜLTESİ, 38.44.04.43 - MÜHENDİSLİK FAKÜLTESİ, 38.44.04.52 - TEKNOLOJİ FAKÜLTESİ, 38.44.04.57 - TEKNİK EĞİTİM FAKÜLTESİ, 38.44.04.63 - HAVACILIK VE UZAY BİLİMLERİ FAKÜLTESİ, 38.44.05.01 - AFYON MESLEK YÜKSEKOKULU, 38.44.05.02 - BOLVADİN MESLEK YÜKSEKOKULU, 38.44.05.03 - ÇAY MESLEK YÜKSEKOKULU, 38.44.05.04 - İSCEHİSAR MESLEK YÜKSEKOKULU, 38.44.05.05 - SULTANDAĞI MESLEK YÜKSEKOKULU, 38.44.05.09 - DAZKIRI MESLEK YÜKSEKOKULU, 38.44.05.26 - UZAKTAN EĞİTİM MESLEK YÜKSEKOKULU, 38.44.06.04 - SOSYAL BİLİMLER ENSTİTÜSÜ, 38.44.06.05 - EĞİTİM BİLİMLERİ ENSTİTÜSÜ, 38.44.06.08 - GÜZEL SANATLAR ENSTİTÜSÜ, 38.44.06.31 - EĞİTİM FAKÜLTESİ, 38.44.06.39 - HUKUK FAKÜLTESİ, 38.44.06.43 - İKTİSADİ VE İDARİ BİLİMLER FAKÜLTESİ, 38.44.06.47 - GÜZEL SANATLAR FAKÜLTESİ, 38.44.06.55 - TURİZM FAKÜLTESİ, 38.44.06.66 - İSLAMİ İLİMLER FAKÜLTESİ, 38.44.06.72 - BEDEN EĞİTİMİ VE SPOR YÜKSEKOKULU, 38.44.06.77 - DEVLET KONSERVATUVARI, 38.44.06.81 - TURİZM İŞLETMECİLİĞİ VE OTELCİLİK YÜKSEKOKULU, 38.44.06.83 - YABANCI DİLLER YÜKSEKOKULU, 38.44.06.89 - BOLVADİN UYGULAMALI BİLİMLER YÜKSEKOKULU, 38.44.07.00 - DİNAR MESLEK YÜKSEKOKULU, 38.44.07.01 - EMİRDAĞ MESLEK YÜKSEKOKULU, 38.44.07.02 - SANDIKLI MESLEK YÜKSEKOKULU, 38.44.07.04 - ŞUHUT MESLEK YÜKSEKOKULU, 38.44.07.07 - SİNANPAŞA MESLEK YÜKSEKOKULU, 38.44.07.08 - BAYAT MESLEK YÜKSEKOKULU, 38.44.07.09 - BAŞMAKÇI MESLEK YÜKSEKOKULU, 38.44.09.01 - ÖZEL KALEM (REKTÖRLÜK), 38.44.09.02 - ÖZEL KALEM (GENEL SEKRETERLİK), 38.44.09.03 - SAVUNMA UZMANLIĞI, 38.44.09.04 - İDARİ VE MALİ İŞLER DAİRE BAŞKANLIĞI, 38.44.09.05 - PERSONEL DAİRE BAŞKANLIĞI, 38.44.09.06 - KÜTÜPHANE VE DOKÜMANTASYON DAİRE BAŞKANLIĞI, 38.44.09.07 - SAĞLIK, KÜLTÜR VE SPOR DAİRE BAŞKANLIĞI, 38.44.09.08 - BİLGİ İŞLEM DAİRE BAŞKANLIĞI, 38.44.09.09 - YAPI İŞLERİ VE TEKNİK DAİRE BAŞKANLIĞI, 38.44.09.10 - ÖĞRENCİ İŞLERİ DAİRE BAŞKANLIĞI, 38.44.09.11 - STRATEJİ GELİŞTİRME DAİRE BAŞKANLIĞI, 38.44.09.12 - HUKUK MÜŞAVİRLİĞİ
Eğitim birim yönetimleri tarafından birimlerin öğretim durumları da dikkate alarak, öğrenci başına düşecek ödenek miktarının ne olması gerektiği konusunda hedefler belirleyip, bu hedeflerde dikkate alınarak doğru hesaplamalara dayalı tüm ihtiyaçları karşılayacak gerçekçi bütçeleri zamanında hazırlayıp ilgili birim ve kurumlara sunma çalışmaları yapılacaktır. Bu konuda 01-02-03-05 ekonomik kodlarındaki tutarlar kadar ödeneğe ihtiyaç duyulmaktadır.	

Ekonomik Kod		Ödenek
01	Personel Giderleri	3.625.266,00
02	SGK Devlet Primi Giderleri	57.351.627,00
03	Mal ve Hizmet Alım Giderleri	2.339.942,00
04	Faiz Giderleri	0,00
05	Cari Transferler	399.355,00
06	Sermaye Giderleri	1.857.000,00
07	Sermaye Transferleri	0,00
08	Borç verme	0,00
Toplam Bütçe Kaynak İhtiyacı		65.573.190,00
Bütçe Dışı Kaynak	Döner Sermaye	25.000,00
	Diğer Yurt İçi	0,00
	Yurt Dışı	0,00
Toplam Bütçe Dışı Kaynak İhtiyacı		25.000,00
Toplam Kaynak İhtiyacı		65.598.190,00

FAALİYET MALİYETLERİ TABLOSU

İdare Adı	38.44 - AFYON KOCATEPE ÜNİVERSİTESİ
Performans Hedefi	8 - Program kaynaklarını arttırmak
Faaliyet Adı	Öğrenci, sınıf ve program sayıları ile diğer standartlar dikkate alınarak ders verecek ve diğer öğretim elemanı unvan ve sayıları konusunda standartlar belirleyerek, öğretim elemanı kadro ve sayılarını bu standartlara uygun hale getirmeye çalışmak.
Sorumlu Harcama Birimi veya Birimleri	38.44.02.00-SAĞLIK BİLİMLERİ ENSTİTÜSÜ, 38.44.02.30-TIP FAKÜLTESİ, 38.44.02.34 - DIŞ HEKİMLİĞİ FAKÜLTESİ, 38.44.02.37 - ECZACILIK FAKÜLTESİ, 38.44.02.39 - VETERİNER FAKÜLTESİ, 38.44.02.76-AFYON SAĞLIK YÜKSEKOKULU, 38.44.03.00 - ATATÜRK SAĞLIK HİZMETLERİ MESLEK YÜKSEKOKULU, 38.44.04.00 - FEN BİLİMLERİ ENSTİTÜSÜ, 38.44.04.32 - FEN-EDEBİYAT FAKÜLTESİ, 38.44.04.43 - MÜHENDİSLİK FAKÜLTESİ, 38.44.04.52 - TEKNOLOJİ FAKÜLTESİ, 38.44.04.57 - TEKNİK EĞİTİM FAKÜLTESİ, 38.44.04.63 - HAVACILIK VE UZAY BİLİMLERİ FAKÜLTESİ, 38.44.05.01 - AFYON MESLEK YÜKSEKOKULU, 38.44.05.02 - BOLVADİN MESLEK YÜKSEKOKULU, 38.44.05.03 - ÇAY MESLEK YÜKSEKOKULU, 38.44.05.04 - İSCEHİSAR MESLEK YÜKSEKOKULU, 38.44.05.05 - SULTANDAĞI MESLEK YÜKSEKOKULU, 38.44.05.09 - DAZKIRI MESLEK YÜKSEKOKULU, 38.44.05.26 - UZAKTAN EĞİTİM MESLEK YÜKSEKOKULU, 38.44.06.04 - SOSYAL BİLİMLER ENSTİTÜSÜ, 38.44.06.05 - EĞİTİM BİLİMLERİ ENSTİTÜSÜ, 38.44.06.08 - GÜZEL SANATLAR ENSTİTÜSÜ, 38.44.06.31 - EĞİTİM FAKÜLTESİ, 38.44.06.39 - HUKUK FAKÜLTESİ, 38.44.06.43 - İKTİSADİ VE İDARİ BİLİMLER FAKÜLTESİ, 38.44.06.47 - GÜZEL SANATLAR FAKÜLTESİ, 38.44.06.55 - TURİZM FAKÜLTESİ, 38.44.06.66 - İSLAMİ İLİMLER FAKÜLTESİ, 38.44.06.72 - BEDEN EĞİTİMİ VE SPOR YÜKSEKOKULU, 38.44.06.77 - DEVLET KONSERVATUVARI, 38.44.06.81 - TURİZM İŞLETMECİLİĞİ VE OTELCİLİK YÜKSEKOKULU, 38.44.06.83 - YABANCI DİLLER YÜKSEKOKULU, 38.44.06.89 - BOLVADİN UYGULAMALI BİLİMLER YÜKSEKOKULU, 38.44.07.00 - DİNAR MESLEK YÜKSEKOKULU, 38.44.07.01 - EMİRDAĞ MESLEK YÜKSEKOKULU, 38.44.07.02 - SANDIKLI MESLEK YÜKSEKOKULU, 38.44.07.04 - ŞUHUT MESLEK YÜKSEKOKULU, 38.44.07.07 - SİNANPAŞA MESLEK YÜKSEKOKULU, 38.44.07.08 - BAYAT MESLEK YÜKSEKOKULU, 38.44.07.09 - BAŞMAKÇI MESLEK YÜKSEKOKULU, 38.44.09.01 - ÖZEL KALEM (REKTÖRLÜK), 38.44.09.05 - PERSONEL DAİRE BAŞKANLIĞI, 38.44.09.10 - ÖĞRENCİ İŞLERİ DAİRE BAŞKANLIĞI
Eğitim birim yönetimleri tarafından öğrenci, sınıf ve program sayıları ile diğer standartlar dikkate alınarak ders verecek ve diğer öğretim elemanı unvan ve sayıları konusunda standartlar belirleyerek, öğretim elemanı kadro ve sayılarını bu standartlara uygun hale getirmeye çalışmak. Bu konuda 01-02-03-05-06 ekonomik kodlarındaki tutarlar kadar ödeneğe ihtiyaç duyulmaktadır.	

Ekonomik Kod		Ödenek
01	Personel Giderleri	1.538.673,00
02	SGK Devlet Primi Giderleri	22.554.927,00
03	Mal ve Hizmet Alım Giderleri	56.758,00
04	Faiz Giderleri	0,00
05	Cari Transferler	340.495,00
06	Sermaye Giderleri	0,00
07	Sermaye Transferleri	0,00
08	Borç verme	0,00
Toplam Bütçe Kaynak İhtiyacı		24.490.853,00
Bütçe Dışı Kaynak	Döner Sermaye	35.000,00
	Diğer Yurt İçi	0,00
	Yurt Dışı	0,00
Toplam Bütçe Dışı Kaynak İhtiyacı		35.000,00
Toplam Kaynak İhtiyacı		24.525.853,00

FAALİYET MALİYETLERİ TABLOSU

İdare Adı	38.44 - AFYON KOCATEPE ÜNİVERSİTESİ
Performans Hedefi	8 - Program kaynaklarını arttırmak
Faaliyet Adı	Üniversite hangi eğitim düzeyinde (doktora, yüksek lisans, lisans, önlisans) ne oranda eğitim vereceğine ilişkin genel ilke kararlarını almak ve bu hedeflere ulaşmak için mevcut eğitim düzeylerinde öğrenim gören öğrenci oranları dikkate alınarak yeni birim ve program açmak,
Sorumlu Harcama Birimi veya Birimleri	38.44.02.00 - SAĞLIK BİLİMLERİ ENSTİTÜSÜ, 38.44.02.30 - TIP FAKÜLTESİ, 38.44.02.34 - DIŞ HEKİMLİĞİ FAKÜLTESİ , 38.44.02.37 - ECZACILIK FAKÜLTESİ , 38.44.02.39 - VETERİNER FAKÜLTESİ, 38.44.02.76 - AFYON SAĞLIK YÜKSEKOKULU, 38.44.03.00 - ATATÜRK SAĞLIK HİZMETLERİ MESLEK YÜKSEKOKULU, 38.44.03.30 - UYGULAMA VE ARAŞTIRMA HASTANESİ, 38.44.04.00 - FEN BİLİMLERİ ENSTİTÜSÜ, 38.44.04.32 - FEN-EDEBİYAT FAKÜLTESİ, 38.44.04.43 - MÜHENDİSLİK FAKÜLTESİ, 38.44.04.52 - TEKNOLOJİ FAKÜLTESİ, 38.44.04.57 - TEKNİK EĞİTİM FAKÜLTESİ, 38.44.04.63 - HAVACILIK VE UZAY BİLİMLERİ FAKÜLTESİ, 38.44.05.01 - AFYON MESLEK YÜKSEKOKULU, 38.44.05.02 - BOLVADİN MESLEK YÜKSEKOKULU, 38.44.05.03 - ÇAY MESLEK YÜKSEKOKULU, 38.44.05.04 - İSCEHİSAR MESLEK YÜKSEKOKULU, 38.44.05.05 - SULTANDAĞI MESLEK YÜKSEKOKULU, 38.44.05.09 - DAZKIRI MESLEK YÜKSEKOKULU, 38.44.05.26 - UZAKTAN EĞİTİM MESLEK YÜKSEKOKULU, 38.44.06.04 - SOSYAL BİLİMLER ENSTİTÜSÜ, 38.44.06.05 - EĞİTİM BİLİMLERİ ENSTİTÜSÜ , 38.44.06.08 - GÜZEL SANATLAR ENSTİTÜSÜ , 38.44.06.31 - EĞİTİM FAKÜLTESİ, 38.44.06.39 - HUKUK FAKÜLTESİ , 38.44.06.43 - İKTİSADİ VE İDARİ BİLİMLER FAKÜLTESİ, 38.44.06.47 - GÜZEL SANATLAR FAKÜLTESİ, 38.44.06.55 - TURİZM FAKÜLTESİ , 38.44.06.66 - İSLAMİ İLİMLER FAKÜLTESİ , 38.44.06.72 - BEDEN EĞİTİMİ VE SPOR YÜKSEKOKULU, 38.44.06.77 - DEVLET KONSERVATUVARI, 38.44.06.81 - TURİZM İŞLETMECİLİĞİ VE OTELCİLİK YÜKSEKOKULU, 38.44.06.83 - YABANCI DİLLER YÜKSEKOKULU, 38.44.06.89 - BOLVADİN UYGULAMALI BİLİMLER YÜKSEKOKULU , 38.44.07.00 - DİNAR MESLEK YÜKSEKOKULU, 38.44.07.01 - EMİRDAĞ MESLEK YÜKSEKOKULU, 38.44.07.02 - SANDIKLI MESLEK YÜKSEKOKULU, 38.44.07.04 - ŞUHUT MESLEK YÜKSEKOKULU, 38.44.07.07 - SINANPAŞA MESLEK YÜKSEKOKULU, 38.44.07.08 - BAYAT MESLEK YÜKSEKOKULU, 38.44.07.09 - BAŞMAKÇI MESLEK YÜKSEKOKULU, 38.44.09.01 - ÖZEL KALEM (REKTÖRLÜK), 38.44.09.02 - ÖZEL KALEM (GENEL SEKRETERLİK), 38.44.09.03 - SAVUNMA UZMANLIĞI, 38.44.09.04 - İDARİ VE MALİ İŞLER DAİRE BAŞKANLIĞI, 38.44.09.05 - PERSONEL DAİRE BAŞKANLIĞI, 38.44.09.06 - KÜTÜPHANE VE DOKÜMANTASYON DAİRE BAŞKANLIĞI, 38.44.09.07 - SAĞLIK, KÜLTÜR VE SPOR DAİRE BAŞKANLIĞI, 38.44.09.08 - BİLGİ İŞLEM DAİRE BAŞKANLIĞI, 38.44.09.09 - YAPI İŞLERİ VE TEKNİK DAİRE BAŞKANLIĞI, 38.44.09.10 - ÖĞRENCİ İŞLERİ DAİRE BAŞKANLIĞI, 38.44.09.11 - STRATEJİ GELİŞTİRME DAİRE BAŞKANLIĞI, 38.44.09.12 - HUKUK MÜŞAVİRLİĞİ

Eğitim birim yönetimleri tarafından akademik birimler düzeyinde görev tanımları, iş yükleri ve akademik personel sayıları dikkate alınarak idari personel ve hizmet alımı suretiyle temin edilen personel standartları oluşturmak, atama ve görevlendirmeleri bu standartlara uygun olarak yapmak. Rektörlük idari birimlerinde ise her birim için görev tanımları, iş yükleri dikkate alınarak ilgili alanda eğitim almış uzman idari personel ve hizmet alımı suretiyle temin edilen personel standartları oluşturmak, atama ve görevlendirmeleri bu standartlara uygun olarak yapma çalışmaları yapılacaktır. Bu konuda 01-02-03-05-06 ekonomik kodlarındaki tutarlar kadar ödeneğe ihtiyaç duyulmaktadır.

Ekonomik Kod		Ödenek
01	Personel Giderleri	3.628.066,00
02	SGK Devlet Primi Giderleri	57.334.627,00
03	Mal ve Hizmet Alım Giderleri	2.339.987,00
04	Faiz Giderleri	0,00
05	Cari Transferler	399.355,00
06	Sermaye Giderleri	8.113.000,00
07	Sermaye Transferleri	0,00
08	Borç verme	0,00
Toplam Bütçe Kaynak İhtiyacı		71.815.035,00
Bütçe Dışı Kaynak	Döner Sermaye	80.000,00
	Diğer Yurt İçi	0,00
	Yurt Dışı	0,00
Toplam Bütçe Dışı Kaynak İhtiyacı		80.000,00
Toplam Kaynak İhtiyacı		71.895.035,00

FAALİYET MALİYETLERİ TABLOSU

İdare Adı	38.44 - AFYON KOCATEPE ÜNİVERSİTESİ
Performans Hedefi	8 - Program kaynaklarını arttırmak
Faaliyet Adı	Programlar itibarı ile sınıfların (şubelerin) ortalama öğrenci sayısına ilişkin standartla belirlemek, ortalamanın altında kalan şubeler için öğrenci kontenjanlarını veya sınıfların fiziki durumlarını; ortalaması üstünde olması ve derslik sıkıntısı bulunması halinde sınıfların fizik, durumlarını gözden geçirmek ve gerekli tedbirleri almak.
Sorumlu Harcama Birimi veya Birimleri	38.44.02.00 - SAĞLIK BİLİMLERİ ENSTİTÜSÜ, 38.44.02.30 - TIP FAKÜLTESİ, 38.44.02.34 - DIŞ HEKİMLİĞİ FAKÜLTESİ, 38.44.02.37 - ECZACILIK FAKÜLTESİ, 38.44.02.39 - VETERİNER FAKÜLTESİ, 38.44.02.76 - AFYON SAĞLIK YÜKSEKOKULU, 38.44.03.00 - ATATÜRK SAĞLIK HİZMETLERİ MESLEK YÜKSEKOKULU, 38.44.04.00 - FEN BİLİMLERİ ENSTİTÜSÜ, 38.44.04.32 - FEN-EDEBİYAT FAKÜLTESİ, 38.44.04.43 - MÜHENDİSLİK FAKÜLTESİ, 38.44.04.52 - TEKNOLOJİ FAKÜLTESİ, 38.44.04.57 - TEKNİK EĞİTİM FAKÜLTESİ, 38.44.04.63 - HAVACILIK VE UZAY BİLİMLERİ FAKÜLTESİ, 38.44.05.01 - AFYON MESLEK YÜKSEKOKULU, 38.44.05.02 - BOLVADİN MESLEK YÜKSEKOKULU, 38.44.05.03 - ÇAY MESLEK YÜKSEKOKULU, 38.44.05.04 - İSCEHİSAR MESLEK YÜKSEKOKULU, 38.44.05.05 - SULTANDAĞI MESLEK YÜKSEKOKULU, 38.44.05.09 - DAZKIRI MESLEK YÜKSEKOKULU, 38.44.05.26 - UZAKTAN EĞİTİM MESLEK YÜKSEKOKULU, 38.44.06.04 - SOSYAL BİLİMLER ENSTİTÜSÜ, 38.44.06.05 - EĞİTİM BİLİMLERİ ENSTİTÜSÜ, 38.44.06.08 - GÜZEL SANATLAR ENSTİTÜSÜ, 38.44.06.31 - EĞİTİM FAKÜLTESİ, 38.44.06.39 - HUKUK FAKÜLTESİ, 38.44.06.43 - İKTİSADİ VE İDARİ BİLİMLER FAKÜLTESİ, 38.44.06.47 - GÜZEL SANATLAR FAKÜLTESİ, 38.44.06.55 - TURİZM FAKÜLTESİ, 38.44.06.66 - İSLAMİ İLİMLER FAKÜLTESİ, 38.44.06.72 - BEDEN EĞİTİMİ VE SPOR YÜKSEKOKULU, 38.44.06.77 - DEVLET KONSERVATUVARI, 38.44.06.81 - TURİZM İŞLETMECİLİĞİ VE OTELCİLİK YÜKSEKOKULU, 38.44.06.83 - YABANCI DİLLER YÜKSEKOKULU, 38.44.06.89 - BOLVADİN UYGULAMALI BİLİMLER YÜKSEKOKULU, 38.44.07.00 - DİNAR MESLEK YÜKSEKOKULU, 38.44.07.01 - EMİRDAĞ MESLEK YÜKSEKOKULU, 38.44.07.02 - SANDIKLI MESLEK YÜKSEKOKULU, 38.44.07.04 - ŞUHUT MESLEK YÜKSEKOKULU, 38.44.07.07 - SİNANPAŞA MESLEK YÜKSEKOKULU, 38.44.07.08 - BAYAT MESLEK YÜKSEKOKULU, 38.44.07.09 - BAŞMAKÇI MESLEK YÜKSEKOKULU, 38.44.09.01 - ÖZEL KALEM (REKTÖRLÜK), 38.44.09.09 - YAPI İŞLERİ VE TEKNİK DAİRE BAŞKANLIĞI, 38.44.09.10 - ÖĞRENCİ İŞLERİ DAİRE BAŞKANLIĞI

Eğitim birim yönetimleri tarafından programlar itibarı ile sınıfların (şubelerin) ortalama öğrenci sayısına ilişkin standartla belirlemek, ortalamanın altında kalan şubeler için öğrenci kontenjanlarını veya sınıfların fiziki durumlarını gözden geçirmek ve gerekli tedbirleri almak için çalışmalar yapılacaktır. Bu konuda 01-02-03-06 ekonomik kodlarındaki tutarlar kadar ödeneğe ihtiyaç duyulmaktadır.

Ekonomik Kod		Ödenek
01	Personel Giderleri	1.683.173,00
02	SGK Devlet Primi Giderleri	25.209.927,00
03	Mal ve Hizmet Alım Giderleri	321.858,00
04	Faiz Giderleri	0,00
05	Cari Transferler	0,00
06	Sermaye Giderleri	6.256.000,00
07	Sermaye Transferleri	0,00
08	Borç verme	0,00
Toplam Bütçe Kaynak İhtiyacı		33.470.958,00
Bütçe Dışı Kaynak	Döner Sermaye	52.000,00
	Diğer Yurt İçi	0,00
	Yurt Dışı	0,00
Toplam Bütçe Dışı Kaynak İhtiyacı		52.000,00
Toplam Kaynak İhtiyacı		33.522.958,00

FAALİYET MALİYETLERİ TABLOSU

İdare Adı	38.44 - AFYON KOCATEPE ÜNİVERSİTESİ
Performans Hedefi	8 - Program kaynaklarını arttırmak
Faaliyet Adı	Program türleri itibarı ile öğrenci kullanımına açık bilgisayar sayı standartları belirlemek ve öğrenci kullanımına açık bilgisayar sayılarını bu standartlara uygun hale getirmek
Sorumlu Harcama Birimi veya Birimleri	38.44.02.00-SAĞLIK BİLİMLERİ ENSTİTÜSÜ, 38.44.02.30-TIP FAKÜLTESİ, 38.44.02.34 - DIŞ HEKİMLİĞİ FAKÜLTESİ , 38.44.02.37 - ECZACILIK FAKÜLTESİ , 38.44.02.39 - VETERİNER FAKÜLTESİ, 38.44.02.76 - AFYON SAĞLIK YÜKSEKOKULU, 38.44.03.00 - ATATÜRK SAĞLIK HİZMETLERİ MESLEK YÜKSEKOKULU, 38.44.04.00 - FEN BİLİMLERİ ENSTİTÜSÜ, 38.44.04.32 - FEN-EDEBİYAT FAKÜLTESİ, 38.44.04.43 - MÜHENDİSLİK FAKÜLTESİ, 38.44.04.52 - TEKNOLOJİ FAKÜLTESİ, 38.44.04.57 - TEKNİK EĞİTİM FAKÜLTESİ, 38.44.04.63 - HAVACILIK VE UZAY BİLİMLERİ FAKÜLTESİ, 38.44.05.01 - AFYON MESLEK YÜKSEKOKULU, 38.44.05.02 - BOLVADİN MESLEK YÜKSEKOKULU, 38.44.05.03 - ÇAY MESLEK YÜKSEKOKULU, 38.44.05.04 - İSCEHİSAR MESLEK YÜKSEKOKULU, 38.44.05.05 - SULTANDAĞI MESLEK YÜKSEKOKULU, 38.44.05.09 - DAZKIRI MESLEK YÜKSEKOKULU, 38.44.05.26 - UZAKTAN EĞİTİM MESLEK YÜKSEKOKULU, 38.44.06.04 - SOSYAL BİLİMLER ENSTİTÜSÜ, 38.44.06.05 - EĞİTİM BİLİMLERİ ENSTİTÜSÜ , 38.44.06.08 - GÜZEL SANATLAR ENSTİTÜSÜ , 38.44.06.31 - EĞİTİM FAKÜLTESİ, 38.44.06.39 - HUKUK FAKÜLTESİ , 38.44.06.43 - İKTİSADİ VE İDARİ BİLİMLER FAKÜLTESİ, 38.44.06.47 - GÜZEL SANATLAR FAKÜLTESİ, 38.44.06.55 - TURİZM FAKÜLTESİ , 38.44.06.66 - İSLAMİ İLİMLER FAKÜLTESİ , 38.44.06.72 - BEDEN EĞİTİMİ VE SPOR YÜKSEKOKULU, 38.44.06.77 - DEVLET KONSERVATUVARI, 38.44.06.81 - TURİZM İŞLETMECİLİĞİ VE OTELCİLİK YÜKSEKOKULU, 38.44.06.83 - YABANCI DİLLER YÜKSEKOKULU , 38.44.07.00 - DİNAR MESLEK YÜKSEKOKULU, 38.44.07.01 - EMİRDAĞ MESLEK YÜKSEKOKULU, 38.44.07.02 - SANDIKLI MESLEK YÜKSEKOKULU, 38.44.07.04 - ŞUHUT MESLEK YÜKSEKOKULU, 38.44.07.07 - SİNANPAŞA MESLEK YÜKSEKOKULU, 38.44.07.08 - BAYAT MESLEK YÜKSEKOKULU, 38.44.07.09 - BAŞMAKÇI MESLEK YÜKSEKOKULU, 38.44.09.08 - BİLGİ İŞLEM DAİRE BAŞKANLIĞI, 38.44.09.09 - YAPI İŞLERİ VE TEKNİK DAİRE BAŞKANLIĞI

Eğitim birim yönetimleri tarafından program türleri itibarı ile öğrenci kullanımına açık bilgisayar sayı standartları belirlemek ve öğrenci kullanımına açık bilgisayar sayılarını bu standartlara uygun hale getirmek için çalışmalar yapılacaktır. Bu konuda 01-02-03 ekonomik kodlarındaki tutarlar kadar ödeneğe ihtiyaç duyulmaktadır.

Ekonomik Kod		Ödenek
01	Personel Giderleri	1.673.689,00
02	SGK Devlet Primi Giderleri	24.933.927,00
03	Mal ve Hizmet Alım Giderleri	295.338,00
04	Faiz Giderleri	0,00
05	Cari Transferler	0,00
06	Sermaye Giderleri	0,00
07	Sermaye Transferleri	0,00
08	Borç verme	0,00
Toplam Bütçe Kaynak İhtiyacı		26.902.954,00
Bütçe Dışı Kaynak	Döner Sermaye	0,00
	Diğer Yurt İçi	0,00
	Yurt Dışı	0,00
Toplam Bütçe Dışı Kaynak İhtiyacı		0,00
Toplam Kaynak İhtiyacı		26.902.954,00

FAALİYET MALİYETLERİ TABLOSU

İdare Adı	38.44 - AFYON KOCATEPE ÜNİVERSİTESİ
Performans Hedefi	8 - Program kaynaklarını arttırmak
Faaliyet Adı	Öğrencilerin ve personelin genel kültür ve akademik çalışmaları için ihtiyacı olan kitap tür ve sayılarını her yıl belirlemek ve bu kitapları kütüphaneye kazandırmak. Öğretim elemanlarının talepleri ve kullanım verimlilikleri dikkate alınarak her yıl alınması gereken veri tabanları ve kitap dışındaki yayın alımlarını yapmak ve kullanıcıların hizmetine sunmak ve belirlenecek kriterler doğrultusunda haftalık çalışma saatleri ortalamasını maksimuma çıkarmak.
Sorumlu Harcama Birimi veya Birimleri	38.44.02.00 - SAĞLIK BİLİMLERİ ENSTİTÜSÜ, 38.44.02.30 - TIP FAKÜLTESİ, 38.44.02.34 - DIŞ HEKİMLİĞİ FAKÜLTESİ, 38.44.02.37 - ECZACILIK FAKÜLTESİ, 38.44.02.39 - VETERİNER FAKÜLTESİ, 38.44.02.76 - AFYON SAĞLIK YÜKSEKOKULU, 38.44.03.00 - ATATÜRK SAĞLIK HİZMETLERİ MESLEK YÜKSEKOKULU, 38.44.04.00 - FEN BİLİMLERİ ENSTİTÜSÜ, 38.44.04.32 - FEN-EDEBİYAT FAKÜLTESİ, 38.44.04.43 - MÜHENDİSLİK FAKÜLTESİ, 38.44.04.52 - TEKNOLOJİ FAKÜLTESİ, 38.44.04.57 - TEKNİK EĞİTİM FAKÜLTESİ, 38.44.04.63 - HAVACILIK VE UZAY BİLİMLERİ FAKÜLTESİ, 38.44.05.01 - AFYON MESLEK YÜKSEKOKULU, 38.44.05.02 - BOLVADİN MESLEK YÜKSEKOKULU, 38.44.05.03 - ÇAY MESLEK YÜKSEKOKULU, 38.44.05.04 - İSCEHİSAR MESLEK YÜKSEKOKULU, 38.44.05.05 - SULTANDAĞI MESLEK YÜKSEKOKULU, 38.44.05.09 - DAZKIRI MESLEK YÜKSEKOKULU, 38.44.05.26 - UZAKTAN EĞİTİM MESLEK YÜKSEKOKULU, 38.44.06.04 - SOSYAL BİLİMLER ENSTİTÜSÜ, 38.44.06.05 - EĞİTİM BİLİMLERİ ENSTİTÜSÜ, 38.44.06.08 - GÜZEL SANATLAR ENSTİTÜSÜ, 38.44.06.31 - EĞİTİM FAKÜLTESİ, 38.44.06.39 - HUKUK FAKÜLTESİ, 38.44.06.43 - İKTİSADİ VE İDARİ BİLİMLER FAKÜLTESİ, 38.44.06.47 - GÜZEL SANATLAR FAKÜLTESİ, 38.44.06.55 - TURİZM FAKÜLTESİ, 38.44.06.66 - İSLAMİ İLİMLER FAKÜLTESİ, 38.44.06.72 - BEDEN EĞİTİMİ VE SPOR YÜKSEKOKULU, 38.44.06.77 - DEVLET KONSERVATUVARI, 38.44.06.81 - TURİZM İŞLETMECİLİĞİ VE OTELCİLİK YÜKSEKOKULU, 38.44.06.83 - YABANCI DİLLER YÜKSEKOKULU, 38.44.06.89 - BOLVADİN UYGULAMALI BİLİMLER YÜKSEKOKULU, 38.44.07.00 - DİNAR MESLEK YÜKSEKOKULU, 38.44.07.01 - EMİRDAĞ MESLEK YÜKSEKOKULU, 38.44.07.02 - SANDIKLI MESLEK YÜKSEKOKULU, 38.44.07.04 - ŞUHUT MESLEK YÜKSEKOKULU, 38.44.07.07 - SİNANPAŞA MESLEK YÜKSEKOKULU, 38.44.07.08 - BAYAT MESLEK YÜKSEKOKULU, 38.44.07.09 - BAŞMAKÇI MESLEK YÜKSEKOKULU, 38.44.09.06 - KÜTÜPHANE VE DOKÜMANTASYON DAİRE BAŞKANLIĞI
Eğitim birim yönetimleri tarafından öğrencilerin ve personelin genel kültür ve akademik çalışmaları için ihtiyacı olan kitap tür ve sayılarını her yıl belirlemek ve bu kitapları kütüphaneye kazandırmak. Öğretim elemanlarının talepleri ve kullanım verimlilikleri dikkate alınarak her yıl alınması gereken veri tabanları ve kitap dışındaki yayın alımlarını yapmak ve kullanıcıların hizmetine sunmak ve belirlenecek kriterler doğrultusunda haftalık çalışma saatleri ortalamasını maksimuma çıkarmak için çalışmalar yapılacaktır. Bu konuda 01-02-03 ekonomik kodlarındaki tutarlar kadar ödenğe ihtiyaç duyulmaktadır.	

Ekonomik Kod		Ödenek
01	Personel Giderleri	1.460.293,00
02	SGK Devlet Primi Giderleri	20.799.227,00
03	Mal ve Hizmet Alım Giderleri	30.295,00
04	Faiz Giderleri	0,00
05	Cari Transferler	0,00
06	Sermaye Giderleri	0,00
07	Sermaye Transferleri	0,00
08	Borç verme	0,00
Toplam Bütçe Kaynak İhtiyacı		22.289.815,00
Bütçe Dışı Kaynak	Döner Sermaye	0,00
	Diğer Yurt İçi	0,00
	Yurt Dışı	0,00
Toplam Bütçe Dışı Kaynak İhtiyacı		0,00
Toplam Kaynak İhtiyacı		22.289.815,00

FAALİYET MALİYETLERİ TABLOSU

İdare Adı	38.44 - AFYON KOCATEPE ÜNİVERSİTESİ
Performans Hedefi	8 - Program kaynaklarını arttırmak
Faaliyet Adı	Program türleri itibarı ile öğrenci başına açık alan, kapalı alan (derslik, laboratuvar, sosyal, vb.) alan, birimler itibarı ile personel başına düşen kapalı alan ve ortak alan miktarları ilişkin standartlar belirlemek ve mevcut alanları belirlenen bu standartlara uygun hale getirmek.
Sorumlu Harcama Birimi veya Birimleri	38.44.02.00 - SAĞLIK BİLİMLERİ ENSTİTÜSÜ, 38.44.02.30 - TIP FAKÜLTESİ, 38.44.02.34 - DIŞ HEKİMLİĞİ FAKÜLTESİ, 38.44.02.37 - ECZACILIK FAKÜLTESİ, 38.44.02.39 - VETERİNER FAKÜLTESİ, 38.44.02.76 - AFYON SAĞLIK YÜKSEKOKULU, 38.44.03.30 - UYGULAMA VE ARAŞTIRMA HASTANESİ, 38.44.04.00 - FEN BİLİMLERİ ENSTİTÜSÜ, 38.44.04.32 - FEN-EDEBİYAT FAKÜLTESİ, 38.44.04.43 - MÜHENDİSLİK FAKÜLTESİ, 38.44.04.52 - TEKNOLOJİ FAKÜLTESİ, 38.44.04.57 - TEKNİK EĞİTİM FAKÜLTESİ, 38.44.04.63 - HAVACILIK VE UZAY BİLİMLERİ FAKÜLTESİ, 38.44.05.01 - AFYON MESLEK YÜKSEKOKULU, 38.44.05.02 - BOLVADİN MESLEK YÜKSEKOKULU, 38.44.05.03 - ÇAY MESLEK YÜKSEKOKULU, 38.44.05.04 - İSCEHİSAR MESLEK YÜKSEKOKULU, 38.44.05.05 - SULTANDAĞI MESLEK YÜKSEKOKULU, 38.44.05.09 - DAZKIRI MESLEK YÜKSEKOKULU, 38.44.05.26 - UZAKTAN EĞİTİM MESLEK YÜKSEKOKULU, 38.44.06.04 - SOSYAL BİLİMLER ENSTİTÜSÜ, 38.44.06.05 - EĞİTİM BİLİMLERİ ENSTİTÜSÜ, 38.44.06.08 - GÜZEL SANATLAR ENSTİTÜSÜ, 38.44.06.31 - EĞİTİM FAKÜLTESİ, 38.44.06.39 - HUKUK FAKÜLTESİ, 38.44.06.43 - İKTİSADİ VE İDARİ BİLİMLER FAKÜLTESİ, 38.44.06.47 - GÜZEL SANATLAR FAKÜLTESİ, 38.44.06.55 - TURİZM FAKÜLTESİ, 38.44.06.66 - İSLAMİ İLİMLER FAKÜLTESİ, 38.44.06.72 - BEDENEĞİTİMİ VE SPOR YÜKSEKOKULU, 38.44.06.77 - DEVLET KONSERVATUVARI, 38.44.06.81 - TURİZM İŞLETMECİLİĞİ VE OTELCİLİK YÜKSEKOKULU, 38.44.06.83 - YABANCI DİLLER YÜKSEKOKULU, 38.44.06.89 - BOLVADİN UYGULAMALI BİLİMLER YÜKSEKOKULU, 38.44.07.00 - DİNAR MESLEK YÜKSEKOKULU, 38.44.07.01 - EMİRDAĞ MESLEK YÜKSEKOKULU, 38.44.07.02 - SANDIKLI MESLEK YÜKSEKOKULU, 38.44.07.04 - ŞUHUT MESLEK YÜKSEKOKULU, 38.44.07.07 - SİNANPAŞA MESLEK YÜKSEKOKULU, 38.44.07.08 - BAYAT MESLEK YÜKSEKOKULU, 38.44.07.09 - BAŞMAKÇI MESLEK YÜKSEKOKULU, 38.44.09.01 - ÖZEL KALEM (REKTÖRLÜK), 38.44.09.02 - ÖZEL KALEM (GENEL SEKRETERLİK), 38.44.09.03 - SAVUNMA UZMANLIĞI, 38.44.09.04 - İDARİ VE MALİ İŞLER DAİRE BAŞKANLIĞI, 38.44.09.05 - PERSONEL DAİRE BAŞKANLIĞI, 38.44.09.06 - KÜTÜPHANE VE DOKÜMANTASYON DAİRE BAŞKANLIĞI, 38.44.09.07 - SAĞLIK, KÜLTÜR VE SPOR DAİRE BAŞKANLIĞI, 38.44.09.08 - BİLGİ İŞLEM DAİRE BAŞKANLIĞI, 38.44.09.09 - YAPI İŞLERİ VE TEKNİK DAİRE BAŞKANLIĞI, 38.44.09.10 - ÖĞRENCİ İŞLERİ DAİRE BAŞKANLIĞI, 38.44.09.11 - STRATEJİ GELİŞTİRME DAİRE BAŞKANLIĞI, 38.44.09.12 - HUKUK MÜŞAVİRLİĞİ
Eğitim birim yönetimleri tarafından program türleri itibarı ile öğrenci başına açık alan, kapalı alan alan, birimler itibarı ile personel başına düşen kapalı alan ve ortak alan miktarları ilişkin standartlar belirlemek ve mevcut alanları belirlenen bu standartlara uygun hale getirmek için çalışmalar yapılacaktır. Bu konuda 01-02-03-05-06 ekonomik kodlarındaki tutarlar kadar ödeneğe ihtiyaç duyulmaktadır.	

Ekonomik Kod		Ödenek
01	Personel Giderleri	3.628.066,00
02	SGK Devlet Primi Giderleri	57.334.627,00
03	Mal ve Hizmet Alım Giderleri	2.339.987,00
04	Faiz Giderleri	0,00
05	Cari Transferler	399.355,00
06	Sermaye Giderleri	8.113.000,00
07	Sermaye Transferleri	0,00
08	Borç verme	0,00
Toplam Bütçe Kaynak İhtiyacı		71.815.035,00
Bütçe Dışı Kaynak	Döner Sermaye	80.000,00
	Diğer Yurt İçi	0,00
	Yurt Dışı	0,00
Toplam Bütçe Dışı Kaynak İhtiyacı		80.000,00
Toplam Kaynak İhtiyacı		71.895.035,00

FAALİYET MALİYETLERİ TABLOSU

İdare Adı	38.44 - AFYON KOCATEPE ÜNİVERSİTESİ
Performans Hedefi	9 - Programların ulusal ve çevre ihtiyaçlarına uygunluğunu sağlamak
Faaliyet Adı	Programlar düzeyinde, ulusal ve çevre ihtiyaçlarının neler olduğunu ortaya koymak ve programları bu ihtiyaçlara uygun hale getirmek.
Sorumlu Harcama Birimi veya Birimleri	38.44.02.00 - SAĞLIK BİLİMLERİ ENSTİTÜSÜ, 38.44.02.30 - TIP FAKÜLTESİ, 38.44.02.34 - DIŞ HEKİMLİĞİ FAKÜLTESİ, 38.44.02.37 - ECZACILIK FAKÜLTESİ, 38.44.02.39 - VETERİNER FAKÜLTESİ, 38.44.02.76 - AFYON SAĞLIK YÜKSEKOKULU, 38.44.03.00 - ATATÜRK SAĞLIK HİZMETLERİ MESLEK YÜKSEKOKULU, 38.44.04.00 - FEN BİLİMLERİ ENSTİTÜSÜ, 38.44.04.32 - FEN-EDEBİYAT FAKÜLTESİ, 38.44.04.43 - MÜHENDİSLİK FAKÜLTESİ, 38.44.04.52 - TEKNOLOJİ FAKÜLTESİ, 38.44.04.57 - TEKNİK EĞİTİM FAKÜLTESİ, 38.44.04.63 - HAVACILIK VE UZAY BİLİMLERİ FAKÜLTESİ, 38.44.05.01 - AFYON MESLEK YÜKSEKOKULU, 38.44.05.02 - BOLVADİN MESLEK YÜKSEKOKULU, 38.44.05.03 - ÇAY MESLEK YÜKSEKOKULU, 38.44.05.04 - İSCEHİSAR MESLEK YÜKSEKOKULU, 38.44.05.05 - SULTANDAĞI MESLEK YÜKSEKOKULU, 38.44.05.09 - DAZKIRI MESLEK YÜKSEKOKULU, 38.44.05.26 - UZAKTAN EĞİTİM MESLEK YÜKSEKOKULU, 38.44.06.04 - SOSYAL BİLİMLER ENSTİTÜSÜ, 38.44.06.05 - EĞİTİM BİLİMLERİ ENSTİTÜSÜ, 38.44.06.08 - GÜZEL SANATLAR ENSTİTÜSÜ, 38.44.06.31 - EĞİTİM FAKÜLTESİ, 38.44.06.39 - HUKUK FAKÜLTESİ, 38.44.06.43 - İKTİSADİ VE İDARİ BİLİMLER FAKÜLTESİ, 38.44.06.47 - GÜZEL SANATLAR FAKÜLTESİ, 38.44.06.55 - TURİZM FAKÜLTESİ, 38.44.06.66 - İSLAMİ İLİMLER FAKÜLTESİ, 38.44.06.72 - BEDEN EĞİTİMİ VE SPOR YÜKSEKOKULU, 38.44.06.77 - DEVLET KONSERVATUVARI, 38.44.06.81 - TURİZM İŞLETMECİLİĞİ VE OTELCİLİK YÜKSEKOKULU, 38.44.06.83 - YABANCI DİLLER YÜKSEKOKULU, 38.44.06.89 - BOLVADİN UYGULAMALI BİLİMLER YÜKSEKOKULU, 38.44.07.00 - DİNAR MESLEK YÜKSEKOKULU, 38.44.07.01 - EMİRDAĞ MESLEK YÜKSEKOKULU, 38.44.07.02 - SANDIKLI MESLEK YÜKSEKOKULU, 38.44.07.04 - ŞUHUT MESLEK YÜKSEKOKULU, 38.44.07.07 - SİNANPAŞA MESLEK YÜKSEKOKULU, 38.44.07.08 - BAYAT MESLEK YÜKSEKOKULU, 38.44.07.09 - BAŞMAKÇI MESLEK YÜKSEKOKULU, 38.44.09.10 - ÖĞRENCİ İŞLERİ DAİRE BAŞKANLIĞI
Eğitim birim yönetimleri tarafından programlar düzeyinde, ulusal ve çevre ihtiyaçlarının neler olduğunu ortaya koymak ve programları bu ihtiyaçlara uygun hale getirmek için çalışmalar yapılacaktır. Bu konuda 01-02-03 ekonomik kodlarındaki tutarlar kadar ödeneğe ihtiyaç duyulmaktadır.	

Ekonomik Kod		Ödenek
01	Personel Giderleri	1.418.293,00
02	SGK Devlet Primi Giderleri	20.379.927,00
03	Mal ve Hizmet Alım Giderleri	30.298,00
04	Faiz Giderleri	0,00
05	Cari Transferler	0,00
06	Sermaye Giderleri	0,00
07	Sermaye Transferleri	0,00
08	Borç verme	0,00
Toplam Bütçe Kaynak İhtiyacı		21.828.518,00
Bütçe Dışı Kaynak	Döner Sermaye	0,00
	Diğer Yurt İçi	0,00
	Yurt Dışı	0,00
Toplam Bütçe Dışı Kaynak İhtiyacı		0,00
Toplam Kaynak İhtiyacı		21.828.518,00

FAALİYET MALİYETLERİ TABLOSU

İdare Adı	38.44 - AFYON KOCATEPE ÜNİVERSİTESİ
Performans Hedefi	9 - Programların ulusal ve çevre ihtiyaçlarına uygunluğunu sağlamak
Faaliyet Adı	Program içeriklerinin ulusal ve çevre ihtiyaçlarına uygunluğunu sağlamak amacıyla her yıl değerlendirme yapıp gerekli tedbirleri almak ve paydaşlara anket uygulamak.
Sorumlu Harcama Birimi veya Birimleri	38.44.02.00 - SAĞLIK BİLİMLERİ ENSTİTÜSÜ, 38.44.02.30 - TIP FAKÜLTESİ, 38.44.02.34 - DIŞ HEKİMLİĞİ FAKÜLTESİ, 38.44.02.37 - ECZACILIK FAKÜLTESİ, 38.44.02.39 - VETERİNER FAKÜLTESİ, 38.44.02.76 - AFYON SAĞLIK YÜKSEKOKULU, 38.44.03.00 - ATATÜRK SAĞLIK HİZMETLERİ MESLEK YÜKSEKOKULU, 38.44.04.00 - FEN BİLİMLERİ ENSTİTÜSÜ, 38.44.04.32 - FEN-EDEBİYAT FAKÜLTESİ, 38.44.04.43 - MÜHENDİSLİK FAKÜLTESİ, 38.44.04.52 - TEKNOLOJİ FAKÜLTESİ, 38.44.04.57 - TEKNİK EĞİTİM FAKÜLTESİ, 38.44.04.63 - HAVACILIK VE UZAY BİLİMLERİ FAKÜLTESİ, 38.44.05.01 - AFYON MESLEK YÜKSEKOKULU, 38.44.05.02 - BOLVADİN MESLEK YÜKSEKOKULU, 38.44.05.03 - ÇAY MESLEK YÜKSEKOKULU, 38.44.05.04 - İSCEHİSAR MESLEK YÜKSEKOKULU, 38.44.05.05 - SULTANDAĞI MESLEK YÜKSEKOKULU, 38.44.05.09 - DAZKIRI MESLEK YÜKSEKOKULU, 38.44.05.26 - UZAKTAN EĞİTİM MESLEK YÜKSEKOKULU, 38.44.06.04 - SOSYAL BİLİMLER ENSTİTÜSÜ, 38.44.06.05 - EĞİTİM BİLİMLERİ ENSTİTÜSÜ, 38.44.06.08 - GÜZEL SANATLAR ENSTİTÜSÜ, 38.44.06.31 - EĞİTİM FAKÜLTESİ, 38.44.06.39 - HUKUK FAKÜLTESİ, 38.44.06.43 - İKTİSADİ VE İDARİ BİLİMLER FAKÜLTESİ, 38.44.06.47 - GÜZEL SANATLAR FAKÜLTESİ, 38.44.06.55 - TURİZM FAKÜLTESİ, 38.44.06.66 - İSLAMİ İLİMLER FAKÜLTESİ, 38.44.06.72 - BEDEN EĞİTİMİ VE SPOR YÜKSEKOKULU, 38.44.06.77 - DEVLET KONSERVATUVARI, 38.44.06.81 - TURİZM İŞLETMECİLİĞİ VE OTELCİLİK YÜKSEKOKULU, 38.44.06.83 - YABANCI DİLLER YÜKSEKOKULU, 38.44.06.89 - BOLVADİN UYGULAMALI BİLİMLER YÜKSEKOKULU, 38.44.07.00 - DİNAR MESLEK YÜKSEKOKULU, 38.44.07.01 - EMİRDAĞ MESLEK YÜKSEKOKULU, 38.44.07.02 - SANDIKLI MESLEK YÜKSEKOKULU, 38.44.07.04 - ŞUHUT MESLEK YÜKSEKOKULU, 38.44.07.07 - SİNANPAŞA MESLEK YÜKSEKOKULU, 38.44.07.08 - BAYAT MESLEK YÜKSEKOKULU, 38.44.07.09 - BAŞMAKÇI MESLEK YÜKSEKOKULU, 38.44.09.10 - ÖĞRENCİ İŞLERİ DAİRE BAŞKANLIĞI

Eğitim birim yönetimleri tarafından program içeriklerinin ulusal ve çevre ihtiyaçlarına uygunluğunu sağlamak amacıyla her yıl değerlendirme yapıp gerekli tedbirleri almak ve paydaşlara anket uygulama çalışmaları yapılacaktır. Bu konuda 01-02-03 ekonomik kodlarındaki tutarlar kadar ödeneğe ihtiyaç duyulmaktadır.

Ekonomik Kod		Ödenek
01	Personel Giderleri	1.418.293,00
02	SGK Devlet Primi Giderleri	20.379.927,00
03	Mal ve Hizmet Alım Giderleri	30.298,00
04	Faiz Giderleri	0,00
05	Cari Transferler	0,00
06	Sermaye Giderleri	0,00
07	Sermaye Transferleri	0,00
08	Borç verme	0,00
Toplam Bütçe Kaynak İhtiyacı		21.828.518,00
Bütçe Dışı Kaynak	Döner Sermaye	0,00
	Diğer Yurt İçi	0,00
	Yurt Dışı	0,00
Toplam Bütçe Dışı Kaynak İhtiyacı		0,00
Toplam Kaynak İhtiyacı		21.828.518,00

FAALİYET MALİYETLERİ TABLOSU

İdare Adı	38.44 - AFYON KOCATEPE ÜNİVERSİTESİ
Performans Hedefi	10 - Programların kapsamalarını belirlemek ve niteliklerini arttırmak
Faaliyet Adı	Program kapsamaları konusunda her yıl değerlendirme yapılıp gerekli tedbirleri almak ve paydaş anketi uygulamak.
Sorumlu Harcama Birimi veya Birimleri	38.44.02.00 - SAĞLIK BİLİMLERİ ENSTİTÜSÜ, 38.44.02.30 - TIP FAKÜLTESİ, 38.44.02.34 - DIŞ HEKİMLİĞİ FAKÜLTESİ, 38.44.02.37 - ECZACILIK FAKÜLTESİ, 38.44.02.39 - VETERİNER FAKÜLTESİ, 38.44.02.76 - AFYON SAĞLIK YÜKSEKOKULU, 38.44.03.00 - ATATÜRK SAĞLIK HİZMETLERİ MESLEK YÜKSEKOKULU, 38.44.04.00 - FEN BİLİMLERİ ENSTİTÜSÜ, 38.44.04.32 - FEN-EDEBİYAT FAKÜLTESİ, 38.44.04.43 - MÜHENDİSLİK FAKÜLTESİ, 38.44.04.52 - TEKNOLOJİ FAKÜLTESİ, 38.44.04.57 - TEKNİK EĞİTİM FAKÜLTESİ, 38.44.04.63 - HAVACILIK VE UZAY BİLİMLERİ FAKÜLTESİ, 38.44.05.01 - AFYON MESLEK YÜKSEKOKULU, 38.44.05.02 - BOLVADİN MESLEK YÜKSEKOKULU, 38.44.05.03 - ÇAY MESLEK YÜKSEKOKULU, 38.44.05.04 - İSCEHİSAR MESLEK YÜKSEKOKULU, 38.44.05.05 - SULTANDAĞI MESLEK YÜKSEKOKULU, 38.44.05.09 - DAZKIRI MESLEK YÜKSEKOKULU, 38.44.05.26 - UZAKTAN EĞİTİM MESLEK YÜKSEKOKULU, 38.44.06.04 - SOSYAL BİLİMLER ENSTİTÜSÜ, 38.44.06.05 - EĞİTİM BİLİMLERİ ENSTİTÜSÜ, 38.44.06.08 - GÜZEL SANATLAR ENSTİTÜSÜ, 38.44.06.31 - EĞİTİM FAKÜLTESİ, 38.44.06.39 - HUKUK FAKÜLTESİ, 38.44.06.43 - İKTİSADİ VE İDARİ BİLİMLER FAKÜLTESİ, 38.44.06.47 - GÜZEL SANATLAR FAKÜLTESİ, 38.44.06.55 - TURİZM FAKÜLTESİ, 38.44.06.66 - İSLAMİ İLİMLER FAKÜLTESİ, 38.44.06.72 - BEDEN EĞİTİMİ VE SPOR YÜKSEKOKULU, 38.44.06.77 - DEVLET KONSERVATUVARI, 38.44.06.81 - TURİZM İŞLETMECİLİĞİ VE OTELCİLİK YÜKSEKOKULU, 38.44.06.83 - YABANCI DİLLER YÜKSEKOKULU, 38.44.06.89 - BOLVADİN UYGULAMALI BİLİMLER YÜKSEKOKULU, 38.44.07.00 - DİNAR MESLEK YÜKSEKOKULU, 38.44.07.01 - EMİRDAĞ MESLEK YÜKSEKOKULU, 38.44.07.02 - SANDIKLI MESLEK YÜKSEKOKULU, 38.44.07.04 - ŞUHUT MESLEK YÜKSEKOKULU, 38.44.07.07 - SİNANPAŞA MESLEK YÜKSEKOKULU, 38.44.07.08 - BAYAT MESLEK YÜKSEKOKULU, 38.44.07.09 - BAŞMAKÇI MESLEK YÜKSEKOKULU, 38.44.09.10 - ÖĞRENCİ İŞLERİ DAİRE BAŞKANLIĞI
Eğitim birim yönetimleri tarafından program kapsamaları konusunda her yıl değerlendirme yapılıp gerekli tedbirleri almak ve paydaş anketi uygulamak için çalışmalar yapılacaktır. Bu konuda 01-02-03 ekonomik kodlarındaki tutarlar kadar ödeneğe ihtiyaç duyulmaktadır.	

Ekonomik Kod		Ödenek
01	Personel Giderleri	1.418.293,00
02	SGK Devlet Primi Giderleri	20.379.927,00
03	Mal ve Hizmet Alım Giderleri	30.298,00
04	Faiz Giderleri	0,00
05	Cari Transferler	0,00
06	Sermaye Giderleri	0,00
07	Sermaye Transferleri	0,00
08	Borç verme	0,00
Toplam Bütçe Kaynak İhtiyacı		21.828.518,00
Bütçe Dışı Kaynak	Döner Sermaye	0,00
	Diğer Yurt İçi	0,00
	Yurt Dışı	0,00
Toplam Bütçe Dışı Kaynak İhtiyacı		0,00
Toplam Kaynak İhtiyacı		21.828.518,00

FAALİYET MALİYETLERİ TABLOSU

İdare Adı	38.44 - AFYON KOCATEPE ÜNİVERSİTESİ
Performans Hedefi	11 - Programların eğitim hedeflerini açıkça belirlemek
Faaliyet Adı	Program hedeflerini açıkça belirlemek ve paydaşlara duyurmak, hedefler konusunda her yıl değerlendirme yapmak ve paydaş anketi uygulamak.
Sorumlu Harcama Birimi veya Birimleri	38.44.02.00 - SAĞLIK BİLİMLERİ ENSTİTÜSÜ, 38.44.02.30 - TIP FAKÜLTESİ, 38.44.02.34 - DIŞ HEKİMLİĞİ FAKÜLTESİ, 38.44.02.37 - ECZACILIK FAKÜLTESİ, 38.44.02.39 - VETERİNER FAKÜLTESİ, 38.44.02.76 - AFYON SAĞLIK YÜKSEKOKULU, 38.44.03.00 - ATATÜRK SAĞLIK HİZMETLERİ MESLEK YÜKSEKOKULU, 38.44.04.00 - FEN BİLİMLERİ ENSTİTÜSÜ, 38.44.04.32 - FEN-EDEBİYAT FAKÜLTESİ, 38.44.04.43 - MÜHENDİSLİK FAKÜLTESİ, 38.44.04.52 - TEKNOLOJİ FAKÜLTESİ, 38.44.04.57 - TEKNİK EĞİTİM FAKÜLTESİ, 38.44.04.63 - HAVACILIK VE UZAY BİLİMLERİ FAKÜLTESİ, 38.44.05.01 - AFYON MESLEK YÜKSEKOKULU, 38.44.05.02 - BOLVADİN MESLEK YÜKSEKOKULU, 38.44.05.03 - ÇAY MESLEK YÜKSEKOKULU, 38.44.05.04 - İSCEHİSAR MESLEK YÜKSEKOKULU, 38.44.05.05 - SULTANDAĞI MESLEK YÜKSEKOKULU, 38.44.05.09 - DAZKIRI MESLEK YÜKSEKOKULU, 38.44.05.26 - UZAKTAN EĞİTİM MESLEK YÜKSEKOKULU, 38.44.06.04 - SOSYAL BİLİMLER ENSTİTÜSÜ, 38.44.06.05 - EĞİTİM BİLİMLERİ ENSTİTÜSÜ, 38.44.06.08 - GÜZEL SANATLAR ENSTİTÜSÜ, 38.44.06.31 - EĞİTİM FAKÜLTESİ, 38.44.06.39 - HUKUK FAKÜLTESİ, 38.44.06.43 - İKTİSADİ VE İDARİ BİLİMLER FAKÜLTESİ, 38.44.06.47 - GÜZEL SANATLAR FAKÜLTESİ, 38.44.06.55 - TURİZM FAKÜLTESİ, 38.44.06.66 - İSLAMİ İLİMLER FAKÜLTESİ, 38.44.06.72 - BEDEN EĞİTİMİ VE SPOR YÜKSEKOKULU, 38.44.06.77 - DEVLET KONSERVATUVARI, 38.44.06.81 - TURİZM İŞLETMECİLİĞİ VE OTELCİLİK YÜKSEKOKULU, 38.44.06.83 - YABANCI DİLLER YÜKSEKOKULU, 38.44.06.89 - BOLVADİN UYGULAMALI BİLİMLER YÜKSEKOKULU, 38.44.07.00 - DİNAR MESLEK YÜKSEKOKULU, 38.44.07.01 - EMİRDAĞ MESLEK YÜKSEKOKULU, 38.44.07.02 - SANDIKLI MESLEK YÜKSEKOKULU, 38.44.07.04 - ŞUHUT MESLEK YÜKSEKOKULU, 38.44.07.07 - SİNANPAŞA MESLEK YÜKSEKOKULU, 38.44.07.08 - BAYAT MESLEK YÜKSEKOKULU, 38.44.07.09 - BAŞMAKÇI MESLEK YÜKSEKOKULU, 38.44.09.10 - ÖĞRENCİ İŞLERİ DAİRE BAŞKANLIĞI
Eğitim birim yönetimleri tarafından program kapsamı konusunda her yıl değerlendirme yapıp gerekli tedbirleri almak ve paydaş anketi uygulamak için çalışmalar yapılacaktır. Bu konuda 01-02-03 ekonomik kodlarındaki tutarlar kadar ödeneğe ihtiyaç duyulmaktadır.	

Ekonomik Kod		Ödenek
01	Personel Giderleri	1.418.293,00
02	SGK Devlet Primi Giderleri	20.379.927,00
03	Mal ve Hizmet Alım Giderleri	30.298,00
04	Faiz Giderleri	0,00
05	Cari Transferler	0,00
06	Sermaye Giderleri	0,00
07	Sermaye Transferleri	0,00
08	Borç verme	0,00
Toplam Bütçe Kaynak İhtiyacı		21.828.518,00
Bütçe Dışı Kaynak	Döner Sermaye	0,00
	Diğer Yurt İçi	0,00
	Yurt Dışı	0,00
Toplam Bütçe Dışı Kaynak İhtiyacı		0,00
Toplam Kaynak İhtiyacı		21.828.518,00

FAALİYET MALİYETLERİ TABLOSU

İdare Adı	38.44 - AFYON KOCATEPE ÜNİVERSİTESİ
Performans Hedefi	12 - Programların anlaşılabilirliğini sağlamak
Faaliyet Adı	Programların anlaşılabilirliğini arttırmak amacıyla, programlar hakkında öğrencileri bilgilendirme yapmak ve öğrenci anketi uygulamak.
Sorumlu Harcama Birimi veya Birimleri	38.44.02.00 - SAĞLIK BİLİMLERİ ENSTİTÜSÜ, 38.44.02.30 - TIP FAKÜLTESİ, 38.44.02.34 - DIŞ HEKİMLİĞİ FAKÜLTESİ, 38.44.02.37 - ECZACILIK FAKÜLTESİ, 38.44.02.39 - VETERİNER FAKÜLTESİ, 38.44.02.76 - AFYON SAĞLIK YÜKSEKOKULU, 38.44.03.00 - ATATÜRK SAĞLIK HİZMETLERİ MESLEK YÜKSEKOKULU, 38.44.04.00 - FEN BİLİMLERİ ENSTİTÜSÜ, 38.44.04.32 - FEN-EDEBİYAT FAKÜLTESİ, 38.44.04.43 - MÜHENDİSLİK FAKÜLTESİ, 38.44.04.52 - TEKNOLOJİ FAKÜLTESİ, 38.44.04.63 - HAVACILIK VE UZAY BİLİMLERİ FAKÜLTESİ, 38.44.04.57 - TEKNİK EĞİTİM FAKÜLTESİ, 38.44.05.01 - AFYON MESLEK YÜKSEKOKULU, 38.44.05.02 - BOLVADİN MESLEK YÜKSEKOKULU, 38.44.05.03 - ÇAY MESLEK YÜKSEKOKULU, 38.44.05.04 - İSCEHİSAR MESLEK YÜKSEKOKULU, 38.44.05.05 - SULTANDAĞI MESLEK YÜKSEKOKULU, 38.44.05.09 - DAZKIRI MESLEK YÜKSEKOKULU, 38.44.05.26 - UZAKTAN EĞİTİM MESLEK YÜKSEKOKULU, 38.44.06.04 - SOSYAL BİLİMLER ENSTİTÜSÜ, 38.44.06.05 - EĞİTİM BİLİMLERİ ENSTİTÜSÜ, 38.44.06.08 - GÜZEL SANATLAR ENSTİTÜSÜ, 38.44.06.31 - EĞİTİM FAKÜLTESİ, 38.44.06.39 - HUKUK FAKÜLTESİ, 38.44.06.43 - İKTİSADİ VE İDARİ BİLİMLER FAKÜLTESİ, 38.44.06.47 - GÜZEL SANATLAR FAKÜLTESİ, 38.44.06.55 - TURİZM FAKÜLTESİ, 38.44.06.66 - İSLAMİ İLİMLER FAKÜLTESİ, 38.44.06.72 - BEDEN EĞİTİMİ VE SPOR YÜKSEKOKULU, 38.44.06.77 - DEVLET KONSERVATUVARI, 38.44.06.81 - TURİZM İŞLETMECİLİĞİ VE OTELÇİLİK YÜKSEKOKULU, 38.44.06.83 - YABANCIDİLLER YÜKSEKOKULU, 38.44.06.89 - BOLVADİN UYGULAMALI BİLİMLER YÜKSEKOKULU, 38.44.07.00 - DİNAR MESLEK YÜKSEKOKULU, 38.44.07.01 - EMİRDAĞ MESLEK YÜKSEKOKULU, 38.44.07.02 - SANDIKLI MESLEK YÜKSEKOKULU, 38.44.07.04 - ŞUHUT MESLEK YÜKSEKOKULU, 38.44.07.07 - SİNANPAŞA MESLEK YÜKSEKOKULU, 38.44.07.08 - BAYAT MESLEK YÜKSEKOKULU, 38.44.07.09 - BAŞMAKÇI MESLEK YÜKSEKOKULU, 38.44.09.10 - ÖĞRENCİ İŞLERİ DAİRE BAŞKANLIĞI
Eğitim birim yönetimleri tarafından Programların anlaşılabilirliğini arttırmak amacıyla, programlar hakkında öğrencileri bilgilendirme yapmak ve öğrenci anketi uygulamak için çalışmalar yapılacaktır. Bu konuda 01-02-03 ekonomik kodlarındaki tutarlar kadar ödeneğe ihtiyaç duyulmaktadır.	

Ekonomik Kod		Ödenek
01	Personel Giderleri	1.418.293,00
02	SGK Devlet Primi Giderleri	20.379.927,00
03	Mal ve Hizmet Alım Giderleri	30.298,00
04	Faiz Giderleri	0,00
05	Cari Transferler	0,00
06	Sermaye Giderleri	0,00
07	Sermaye Transferleri	0,00
08	Borç verme	0,00
Toplam Bütçe Kaynak İhtiyacı		21.828.518,00
Bütçe Dışı Kaynak	Döner Sermaye	0,00
	Diğer Yurt İçi	0,00
	Yurt Dışı	0,00
Toplam Bütçe Dışı Kaynak İhtiyacı		0,00
Toplam Kaynak İhtiyacı		21.828.518,00

FAALİYET MALİYETLERİ TABLOSU

İdare Adı	38.44 - AFYON KOCATEPE ÜNİVERSİTESİ
Performans Hedefi	13 - Programların bütünlüğü ve devamlılığını sağlamak
Faaliyet Adı	Programların bütünlüğü ve devamlılığını sağlamak amacıyla, programlar hakkında her yıl değerlendirme yapmak, gerekli tedbirleri almak ve akademik personel anketi uygulamak.
Sorumlu Harcama Birimi veya Birimleri	38.44.02.00 - SAĞLIK BİLİMLERİ ENSTİTÜSÜ, 38.44.02.30 - TIP FAKÜLTESİ, 38.44.02.34 - DIŞ HEKİMLİĞİ FAKÜLTESİ, 38.44.02.37 - ECZACILIK FAKÜLTESİ, 38.44.02.39 - VETERİNER FAKÜLTESİ, 38.44.02.76 - AFYON SAĞLIK YÜKSEKOKULU, 38.44.03.00 - ATATÜRK SAĞLIK HİZMETLERİ MESLEK YÜKSEKOKULU, 38.44.04.00 - FEN BİLİMLERİ ENSTİTÜSÜ, 38.44.04.32 - FEN-EDEBİYAT FAKÜLTESİ, 38.44.04.43 - MÜHENDİSLİK FAKÜLTESİ, 38.44.04.52 - TEKNOLOJİ FAKÜLTESİ, 38.44.04.57 - TEKNİK EĞİTİM FAKÜLTESİ, 38.44.04.63 - HAVACILIK VE UZAY BİLİMLERİ FAKÜLTESİ, 38.44.05.01 - AFYON MESLEK YÜKSEKOKULU, 38.44.05.02 - BOLVADİN MESLEK YÜKSEKOKULU, 38.44.05.03 - ÇAY MESLEK YÜKSEKOKULU, 38.44.05.04 - İSCEHİSAR MESLEK YÜKSEKOKULU, 38.44.05.05 - SULTANDAĞI MESLEK YÜKSEKOKULU, 38.44.05.09 - DAZKIRI MESLEK YÜKSEKOKULU, 38.44.05.26 - UZAKTAN EĞİTİM MESLEK YÜKSEKOKULU, 38.44.06.04 - SOSYAL BİLİMLER ENSTİTÜSÜ, 38.44.06.05 - EĞİTİM BİLİMLERİ ENSTİTÜSÜ, 38.44.06.08 - GÜZEL SANATLAR ENSTİTÜSÜ, 38.44.06.31 - EĞİTİM FAKÜLTESİ, 38.44.06.39 - HUKUK FAKÜLTESİ, 38.44.06.43 - İKTİSADİ VE İDARİ BİLİMLER FAKÜLTESİ, 38.44.06.47 - GÜZEL SANATLAR FAKÜLTESİ, 38.44.06.55 - TURİZM FAKÜLTESİ, 38.44.06.66 - İSLAMİ İLİMLER FAKÜLTESİ, 38.44.06.72 - BEDEN EĞİTİMİ VE SPOR YÜKSEKOKULU, 38.44.06.77 - DEVLET KONSERVATUVARI, 38.44.06.81 - TURİZM İŞLETMECİLİĞİ VE OTELCİLİK YÜKSEKOKULU, 38.44.06.83 - YABANCI DİLLER YÜKSEKOKULU, 38.44.06.89 - BOLVADİN UYGULAMALI BİLİMLER YÜKSEKOKULU, 38.44.07.00 - DİNAR MESLEK YÜKSEKOKULU, 38.44.07.01 - EMİRDAĞ MESLEK YÜKSEKOKULU, 38.44.07.02 - SANDIKLI MESLEK YÜKSEKOKULU, 38.44.07.04 - ŞUHUT MESLEK YÜKSEKOKULU, 38.44.07.07 - SİNANPAŞA MESLEK YÜKSEKOKULU, 38.44.07.08 - BAYAT MESLEK YÜKSEKOKULU, 38.44.07.09 - BAŞMAKÇI MESLEK YÜKSEKOKULU, 38.44.09.10 - ÖĞRENCİ İŞLERİ DAİRE BAŞKANLIĞI, 38.44.09.11 - STRATEJİ GELİŞTİRME DAİRE BAŞKANLIĞI
Eğitim birim yönetimleri tarafından programların bütünlüğü ve devamlılığını sağlamak amacıyla, programlar hakkında her yıl değerlendirme yapmak, gerekli tedbirleri almak ve akademik personel anketi uygulamak. İçin çalışmalar yapılacaktır. Bu konuda 01-02-03 ekonomik kodlarındaki tutarlar kadar ödeneye ihtiyaç duyulmaktadır.	

Ekonomik Kod		Ödenek
01	Personel Giderleri	1.518.193,00
02	SGK Devlet Primi Giderleri	22.257.927,00
03	Mal ve Hizmet Alım Giderleri	38.148,00
04	Faiz Giderleri	0,00
05	Cari Transferler	0,00
06	Sermaye Giderleri	0,00
07	Sermaye Transferleri	0,00
08	Borç verme	0,00
Toplam Bütçe Kaynak İhtiyacı		23.814.268,00
Bütçe Dışı Kaynak	Döner Sermaye	0,00
	Diğer Yurt İçi	0,00
	Yurt Dışı	0,00
Toplam Bütçe Dışı Kaynak İhtiyacı		0,00
Toplam Kaynak İhtiyacı		23.814.268,00

FAALİYET MALİYETLERİ TABLOSU

İdare Adı	38.44 - AFYON KOCATEPE ÜNİVERSİTESİ
Performans Hedefi	14 - Programların diğer programlarla ilişkilerini geliştirmek
Faaliyet Adı	Lisans programlarında yan dal ve çift ana dal program uygulama kriterleri belirlenip, lisans programlarında uygulamak. Lisans programlarında yan dal ve çift ana dal programlarına öğrenci katılımını arttırmaya yönelik teşvik etmek.
Sorumlu Harcama Birimi veya Birimleri	38.44.02.30 - TIP FAKÜLTESİ, 38.44.02.34 - DIŞ HEKİMLİĞİ FAKÜLTESİ , 38.44.02.37 - ECZACILIK FAKÜLTESİ , 38.44.02.39 - VETERİNER FAKÜLTESİ, 38.44.02.76 - AFYON SAĞLIK YÜKSEKOKULU, 38.44.03.00 - ATATÜRK SAĞLIK HİZMETLERİ MESLEK YÜKSEKOKULU, 38.44.04.32 - FEN-EDEBİYAT FAKÜLTESİ, 38.44.04.43 - MÜHENDİSLİK FAKÜLTESİ, 38.44.04.52 - TEKNOLOJİ FAKÜLTESİ, 38.44.04.57 - TEKNİK EĞİTİM FAKÜLTESİ, 38.44.04.63 - HAVACILIK VE UZAY BİLİMLERİ FAKÜLTESİ, 38.44.06.31 - EĞİTİM FAKÜLTESİ, 38.44.06.39 - HUKUK FAKÜLTESİ , 38.44.06.43 - İKTİSADİ VE İDARİ BİLİMLER FAKÜLTESİ, 38.44.06.47 - GÜZEL SANATLAR FAKÜLTESİ, 38.44.06.55 - TURİZM FAKÜLTESİ , 38.44.06.66 - İSLAMİ İLİMLER FAKÜLTESİ , 38.44.06.72 - BEDEN EĞİTİMİ VE SPOR YÜKSEKOKULU, 38.44.06.77 - DEVLET KONSERVATUVARI, 38.44.06.81 - TURİZM İŞLETMECİLİĞİ VE OTELCİLİK YÜKSEKOKULU, 38.44.06.83 - YABANCI DİLLER YÜKSEKOKULU, 38.44.06.89 - BOLVADİN UYGULAMALI BİLİMLER YÜKSEKOKULU , 38.44.09.10 - ÖĞRENCİ İŞLERİ DAİRE BAŞKANLIĞI
Eğitim birim yönetimleri tarafından lisans programlarında yan dal ve çift ana dal program uygulama kriterleri belirlenip, lisans programlarında uygulamak. Lisans programlarında yan dal ve çift ana dal programlarına öğrenci katılımını arttırmaya yönelik teşvik etmek. Bu konuda 01-02-03 ekonomik kodlarındaki tutarlar kadar ödeneğe ihtiyaç duyulmaktadır.	

Ekonomik Kod		Ödenek
01	Personel Giderleri	1.130.563,00
02	SGK Devlet Primi Giderleri	16.498.727,00
03	Mal ve Hizmet Alım Giderleri	19.251,00
04	Faiz Giderleri	0,00
05	Cari Transferler	0,00
06	Sermaye Giderleri	0,00
07	Sermaye Transferleri	0,00
08	Borç verme	0,00
Toplam Bütçe Kaynak İhtiyacı		17.648.541,00
Bütçe Dışı Kaynak	Döner Sermaye	0,00
	Diğer Yurt İçi	0,00
	Yurt Dışı	0,00
Toplam Bütçe Dışı Kaynak İhtiyacı		0,00
Toplam Kaynak İhtiyacı		17.648.541,00

FAALİYET MALİYETLERİ TABLOSU

İdare Adı	38.44 - AFYON KOCATEPE ÜNİVERSİTESİ
Performans Hedefi	14 - Programların diğer programlarla ilişkilerini geliştirmek
Faaliyet Adı	Disiplinler arası lisansüstü program sayıları konusunda standartlar belirlemek ve bu standartlara ulaşmak için çalışmalar yapmak.
Sorumlu Harcama Birimi veya Birimleri	38.44.02.00 - SAĞLIK BİLİMLERİ ENSTİTÜSÜ, 38.44.04.00 - FEN BİLİMLERİ ENSTİTÜSÜ, 38.44.06.04 - SOSYAL BİLİMLER ENSTİTÜSÜ, 38.44.06.05 - EĞİTİM BİLİMLERİ ENSTİTÜSÜ, 38.44.06.08 - GÜZEL SANATLAR ENSTİTÜSÜ, 38.44.09.10 - ÖĞRENCİ İŞLERİ DAİRE BAŞKANLIĞI

Eğitim birim yönetimleri tarafından disiplinler arası lisansüstü program sayıları konusunda standartlar belirlemek ve bu standartlara ulaşmak için çalışmalar yapılacaktır. Bu konuda 01-02-03 ekonomik kodlarındaki tutarlar kadar ödeneğe ihtiyaç duyulmaktadır.

Ekonomik Kod		Ödenek
01	Personel Giderleri	84.880,00
02	SGK Devlet Primi Giderleri	6.122,00
03	Mal ve Hizmet Alım Giderleri	1.237,00
04	Faiz Giderleri	0,00
05	Cari Transferler	0,00
06	Sermaye Giderleri	0,00
07	Sermaye Transferleri	0,00
08	Borç verme	0,00
Toplam Bütçe Kaynak İhtiyacı		92.239,00
Bütçe Dışı Kaynak	Döner Sermaye	0,00
	Diğer Yurt İçi	0,00
	Yurt Dışı	0,00
Toplam Bütçe Dışı Kaynak İhtiyacı		0,00
Toplam Kaynak İhtiyacı		92.239,00

FAALİYET MALİYETLERİ TABLOSU

İdare Adı	38.44 - AFYON KOCATEPE ÜNİVERSİTESİ
Performans Hedefi	15 - Programların ilgili ulusal ve uluslararası programlarla uyumu sağlamak
Faaliyet Adı	Programlar düzeyinde, ulusal ve uluslararası uyumluluk şartlarının neler olduğunu ortaya koymak ve programları bu şartlara uygun hale getirmek.
Sorumlu Harcama Birimi veya Birimleri	38.44.02.00 - SAĞLIK BİLİMLERİ ENSTİTÜSÜ, 38.44.02.30 - TIP FAKÜLTESİ, 38.44.02.34 - DIŞ HEKİMLİĞİ FAKÜLTESİ, 38.44.02.37 - ECZACILIK FAKÜLTESİ, 38.44.02.39 - VETERİNER FAKÜLTESİ, 38.44.02.76 - AFYON SAĞLIK YÜKSEKOKULU, 38.44.03.00 - ATATÜRK SAĞLIK HİZMETLERİ MESLEK YÜKSEKOKULU, 38.44.04.00 - FEN BİLİMLERİ ENSTİTÜSÜ, 38.44.04.32 - FEN-EDEBİYAT FAKÜLTESİ, 38.44.04.43 - MÜHENDİSLİK FAKÜLTESİ, 38.44.04.52 - TEKNOLOJİ FAKÜLTESİ, 38.44.04.57 - TEKNİK EĞİTİM FAKÜLTESİ, 38.44.05.01 - AFYON MESLEK YÜKSEKOKULU, 38.44.05.02 - BOLVADİN MESLEK YÜKSEKOKULU, 38.44.05.03 - ÇAY MESLEK YÜKSEKOKULU, 38.44.05.04 - İSCEHİSAR MESLEK YÜKSEKOKULU, 38.44.05.05 - SULTANDAĞI MESLEK YÜKSEKOKULU, 38.44.05.09 - DAZKIRI MESLEK YÜKSEKOKULU, 38.44.05.26 - UZAKTAN EĞİTİM MESLEK YÜKSEKOKULU, 38.44.06.04 - SOSYAL BİLİMLER ENSTİTÜSÜ, 38.44.06.05 - EĞİTİM BİLİMLERİ ENSTİTÜSÜ, 38.44.06.08 - GÜZEL SANATLAR ENSTİTÜSÜ, 38.44.06.31 - EĞİTİM FAKÜLTESİ, 38.44.06.39 - HUKUK FAKÜLTESİ, 38.44.06.43 - İKTİSADİ VE İDARİ BİLİMLER FAKÜLTESİ, 38.44.06.47 - GÜZEL SANATLAR FAKÜLTESİ, 38.44.06.55 - TURİZM FAKÜLTESİ, 38.44.06.66 - İSLAMİ İLİMLER FAKÜLTESİ, 38.44.06.72 - BEDEN EĞİTİMİ VE SPOR YÜKSEKOKULU, 38.44.06.77 - DEVLET KONSERVATUVARI, 38.44.06.83 - YABANCI DİLLER YÜKSEKOKULU, 38.44.06.89 - BOLVADİN UYGULAMALI BİLİMLER YÜKSEKOKULU, 38.44.07.00 - DİNAR MESLEK YÜKSEKOKULU, 38.44.07.01 - EMİRDAĞ MESLEK YÜKSEKOKULU, 38.44.07.02 - SANDIKLI MESLEK YÜKSEKOKULU, 38.44.07.04 - ŞUHUT MESLEK YÜKSEKOKULU, 38.44.07.07 - SİNANPAŞA MESLEK YÜKSEKOKULU, 38.44.07.08 - BAYAT MESLEK YÜKSEKOKULU, 38.44.07.09 - BAŞMAKÇI MESLEK YÜKSEKOKULU, 38.44.09.10 - ÖĞRENCİ İŞLERİ DAİRE BAŞKANLIĞI
Eğitim birim yönetimleri tarafından programlar düzeyinde, ulusal ve uluslararası uyumluluk şartlarının neler olduğunu ortaya koymak ve programları bu şartlara uygun hale getirmek için çalışmalar yapılacaktır. Bu konuda 01-02-03 ekonomik kodlarındaki tutarlar kadar ödeneğe ihtiyaç duyulmaktadır.	

Ekonomik Kod		Ödenek
01	Personel Giderleri	1.676.943,00
02	SGK Devlet Primi Giderleri	20.348.654,00
03	Mal ve Hizmet Alım Giderleri	25.741,00
04	Faiz Giderleri	0,00
05	Cari Transferler	0,00
06	Sermaye Giderleri	0,00
07	Sermaye Transferleri	0,00
08	Borç verme	0,00
Toplam Bütçe Kaynak İhtiyacı		22.051.338,00
Bütçe Dışı Kaynak	Döner Sermaye	0,00
	Diğer Yurt İçi	0,00
	Yurt Dışı	0,00
Toplam Bütçe Dışı Kaynak İhtiyacı		0,00
Toplam Kaynak İhtiyacı		22.051.338,00

FAALİYET MALİYETLERİ TABLOSU

İdare Adı	38.44 - AFYON KOCATEPE ÜNİVERSİTESİ
Performans Hedefi	15 - Programların ilgili ulusal ve uluslararası programlarla uyumu sağlamak
Faaliyet Adı	Programların Bologna standartlarını da dikkate alarak ilgili ulusal ve uluslararası programlarla uyumu sağlamak amacıyla her yıl değerlendirme yapıp gerekli tedbirleri almak ve paydaşlara anket uygulamak.
Sorumlu Harcama Birimi veya Birimleri	38.44.02.00 - SAĞLIK BİLİMLERİ ENSTİTÜSÜ, 38.44.02.30 - TIP FAKÜLTESİ, 38.44.02.34 - DIŞ HEKİMLİĞİ FAKÜLTESİ, 38.44.02.37 - ECZACILIK FAKÜLTESİ, 38.44.02.39 - VETERİNER FAKÜLTESİ, 38.44.02.76 - AFYON SAĞLIK YÜKSEKOKULU, 38.44.03.00 - ATATÜRK SAĞLIK HİZMETLERİ MESLEK YÜKSEKOKULU, 38.44.04.00 - FEN BİLİMLERİ ENSTİTÜSÜ, 38.44.04.32 - FEN-EDEBİYAT FAKÜLTESİ, 38.44.04.43 - MÜHENDİSLİK FAKÜLTESİ, 38.44.04.52 - TEKNOLOJİ FAKÜLTESİ, 38.44.04.57 - TEKNİK EĞİTİM FAKÜLTESİ, 38.44.04.63 - HAVACILIK VE UZAY BİLİMLERİ FAKÜLTESİ, 38.44.05.01 - AFYON MESLEK YÜKSEKOKULU, 38.44.05.02 - BOLVADİN MESLEK YÜKSEKOKULU, 38.44.05.03 - ÇAY MESLEK YÜKSEKOKULU, 38.44.05.04 - İSCEHİSAR MESLEK YÜKSEKOKULU, 38.44.05.05 - SULTANDAĞI MESLEK YÜKSEKOKULU, 38.44.05.09 - DAZKIRI MESLEK YÜKSEKOKULU, 38.44.05.26 - UZAKTAN EĞİTİM MESLEK YÜKSEKOKULU, 38.44.06.04 - SOSYAL BİLİMLER ENSTİTÜSÜ, 38.44.06.05 - EĞİTİM BİLİMLERİ ENSTİTÜSÜ, 38.44.06.08 - GÜZEL SANATLAR ENSTİTÜSÜ, 38.44.06.31 - EĞİTİM FAKÜLTESİ, 38.44.06.39 - HUKUK FAKÜLTESİ, 38.44.06.43 - İKTİSADİ VE İDARİ BİLİMLER FAKÜLTESİ, 38.44.06.47 - GÜZEL SANATLAR FAKÜLTESİ, 38.44.06.55 - TURİZM FAKÜLTESİ, 38.44.06.66 - İSLAMİ İLİMLER FAKÜLTESİ, 38.44.06.72 - BEDEN EĞİTİMİ VE SPOR YÜKSEKOKULU, 38.44.06.77 - DEVLET KONSERVATUVARI, 38.44.06.81 - TURİZM İŞLETMECİLİĞİ VE OTELCİLİK YÜKSEKOKULU, 38.44.06.83 - YABANCI DİLLER YÜKSEKOKULU, 38.44.06.89 - BOLVADİN UYGULAMALI BİLİMLER YÜKSEKOKULU, 38.44.07.00 - DİNAR MESLEK YÜKSEKOKULU, 38.44.07.01 - EMİRDAĞ MESLEK YÜKSEKOKULU, 38.44.07.02 - SANDIKLI MESLEK YÜKSEKOKULU, 38.44.07.04 - ŞUHUT MESLEK YÜKSEKOKULU, 38.44.07.07 - SİNANPAŞA MESLEK YÜKSEKOKULU, 38.44.07.08 - BAYAT MESLEK YÜKSEKOKULU, 38.44.07.09 - BAŞMAKÇI MESLEK YÜKSEKOKULU, 38.44.09.10 - ÖĞRENCİ İŞLERİ DAİRE BAŞKANLIĞI
Eğitim birim yönetimleri tarafından programların Bologna standartlarını da dikkate alarak ilgili ulusal ve uluslararası programlarla uyumu sağlamak amacıyla gerekli tedbirleri almak ve paydaşlara anket uygulama çalışmaları yapılacaktır. Bu konuda 01-02-03 ekonomik kodlarındaki tutarlar kadar ödeneye ihtiyaç duyulmaktadır.	

Ekonomik Kod		Ödenek
01	Personel Giderleri	1.418.293,00
02	SGK Devlet Primi Giderleri	20.379.927,00
03	Mal ve Hizmet Alım Giderleri	30.298,00
04	Faiz Giderleri	0,00
05	Cari Transferler	0,00
06	Sermaye Giderleri	0,00
07	Sermaye Transferleri	0,00
08	Borç verme	0,00
Toplam Bütçe Kaynak İhtiyacı		21.828.518,00
Bütçe Dışı Kaynak	Döner Sermaye	0,00
	Diğer Yurt İçi	0,00
	Yurt Dışı	0,00
Toplam Bütçe Dışı Kaynak İhtiyacı		0,00
Toplam Kaynak İhtiyacı		21.828.518,00

FAALİYET MALİYETLERİ TABLOSU

İdare Adı	38.44 - AFYON KOCATEPE ÜNİVERSİTESİ
Performans Hedefi	16 - Değişim programlarına öğrenci katılımını arttırmak
Faaliyet Adı	Ulusal öğrenci değişim programlarına katılma ve kabul etme kriterleri ile birimler bazında gönderme ve kabul hedefleri belirlemek ve bu hedeflere ulaşma yönünde çalışmalar yapmak.
Sorumlu Harcama Birimi veya Birimleri	38.44.02.00 - SAĞLIK BİLİMLERİ ENSTİTÜSÜ, 38.44.02.30 - TIP FAKÜLTESİ, 38.44.02.34 - DIŞ HEKİMLİĞİ FAKÜLTESİ, 38.44.02.37 - ECZACILIK FAKÜLTESİ, 38.44.02.39 - VETERİNER FAKÜLTESİ, 38.44.02.76 - AFYON SAĞLIK YÜKSEKOKULU, 38.44.03.00 - ATATÜRK SAĞLIK HİZMETLERİ MESLEK YÜKSEKOKULU, 38.44.04.00 - FEN BİLİMLERİ ENSTİTÜSÜ, 38.44.04.32 - FEN-EDEBİYAT FAKÜLTESİ, 38.44.04.43 - MÜHENDİSLİK FAKÜLTESİ, 38.44.04.52 - TEKNOLOJİ FAKÜLTESİ, 38.44.04.57 - TEKNİK EĞİTİM FAKÜLTESİ, 38.44.04.63 - HAVACILIK VE UZAY BİLİMLERİ FAKÜLTESİ, 38.44.05.01 - AFYON MESLEK YÜKSEKOKULU, 38.44.05.02 - BOLVADİN MESLEK YÜKSEKOKULU, 38.44.05.03 - ÇAY MESLEK YÜKSEKOKULU, 38.44.05.04 - İSCEHİSAR MESLEK YÜKSEKOKULU, 38.44.05.05 - SULTANDAĞI MESLEK YÜKSEKOKULU, 38.44.05.09 - DAZKIRI MESLEK YÜKSEKOKULU, 38.44.05.26 - UZAKTAN EĞİTİM MESLEK YÜKSEKOKULU, 38.44.06.04 - SOSYAL BİLİMLER ENSTİTÜSÜ, 38.44.06.05 - EĞİTİM BİLİMLERİ ENSTİTÜSÜ, 38.44.06.08 - GÜZEL SANATLAR ENSTİTÜSÜ, 38.44.06.31 - EĞİTİM FAKÜLTESİ, 38.44.06.39 - HUKUK FAKÜLTESİ, 38.44.06.43 - İKTİSADİ VE İDARİ BİLİMLER FAKÜLTESİ, 38.44.06.47 - GÜZEL SANATLAR FAKÜLTESİ, 38.44.06.55 - TURİZM FAKÜLTESİ, 38.44.06.66 - İSLAMİ İLİMLER FAKÜLTESİ, 38.44.06.72 - BEDEN EĞİTİMİ VE SPOR YÜKSEKOKULU, 38.44.06.77 - DEVLET KONSERVATUVARI, 38.44.06.81 - TURİZM İŞLETMECİLİĞİ VE OTELCİLİK YÜKSEKOKULU, 38.44.06.83 - YABANCI DİLLER YÜKSEKOKULU, 38.44.06.89 - BOLVADİN UYGULAMALI BİLİMLER YÜKSEKOKULU, 38.44.07.00 - DİNAR MESLEK YÜKSEKOKULU, 38.44.07.01 - EMİRDAĞ MESLEK YÜKSEKOKULU, 38.44.07.02 - SANDIKLI MESLEK YÜKSEKOKULU, 38.44.07.04 - ŞUHUT MESLEK YÜKSEKOKULU, 38.44.07.07 - SİNANPAŞA MESLEK YÜKSEKOKULU, 38.44.07.08 - BAYAT MESLEK YÜKSEKOKULU, 38.44.07.09 - BAŞMAKÇI MESLEK YÜKSEKOKULU, 38.44.09.10 - ÖĞRENCİ İŞLERİ DAİRE BAŞKANLIĞI
Eğitim birim yönetimleri tarafından ulusal öğrenci değişim programlarına katılma ve kabul etme kriterleri ile birimler bazında gönderme ve kabul hedefleri belirlemek ve bu hedeflere ulaşma yönünde çalışmalar yapılacaktır. Bu konuda 01-02-03 ekonomik kodlarındaki tutarlar kadar ödeneğe ihtiyaç duyulmaktadır.	

Ekonomik Kod		Ödenek
01	Personel Giderleri	1.418.293,00
02	SGK Devlet Primi Giderleri	20.379.927,00
03	Mal ve Hizmet Alım Giderleri	30.298,00
04	Faiz Giderleri	0,00
05	Cari Transferler	0,00
06	Sermaye Giderleri	0,00
07	Sermaye Transferleri	0,00
08	Borç verme	0,00
Toplam Bütçe Kaynak İhtiyacı		21.828.518,00
Bütçe Dışı Kaynak	Döner Sermaye	0,00
	Diğer Yurt İçi	0,00
	Yurt Dışı	0,00
Toplam Bütçe Dışı Kaynak İhtiyacı		0,00
Toplam Kaynak İhtiyacı		21.828.518,00

FAALİYET MALİYETLERİ TABLOSU

İdare Adı	38.44 - AFYON KOCATEPE ÜNİVERSİTESİ
Performans Hedefi	16 - Değişim programlarına öğrenci katılımını arttırmak
Faaliyet Adı	Uluslararası öğrenci değişim programlarına katılma ve kabul etme kriterleri ile birimler bazında gönderme ve kabul hedefleri belirlemek ve bu hedeflere ulaşma yönünde çalışmalar yapmak.
Sorumlu Harcama Birimi veya Birimleri	38.44.02.00 - SAĞLIK BİLİMLERİ ENSTİTÜSÜ, 38.44.02.30 - TIP FAKÜLTESİ, 38.44.02.34 - DIŞ HEKİMLİĞİ FAKÜLTESİ, 38.44.02.37 - ECZACILIK FAKÜLTESİ, 38.44.02.39 - VETERİNER FAKÜLTESİ, 38.44.02.76 - AFYON SAĞLIK YÜKSEKOKULU, 38.44.03.00 - ATATÜRK SAĞLIK HİZMETLERİ MESLEK YÜKSEKOKULU, 38.44.04.00 - FEN BİLİMLERİ ENSTİTÜSÜ, 38.44.04.32 - FEN-EDEBİYAT FAKÜLTESİ, 38.44.04.43 - MÜHENDİSLİK FAKÜLTESİ, 38.44.04.52 - TEKNOLOJİ FAKÜLTESİ, 38.44.04.57 - TEKNİK EĞİTİM FAKÜLTESİ, 38.44.04.63 - HAVACILIK VE UZAY BİLİMLERİ FAKÜLTESİ, 38.44.05.01 - AFYON MESLEK YÜKSEKOKULU, 38.44.05.02 - BOLVADİN MESLEK YÜKSEKOKULU, 38.44.05.03 - ÇAY MESLEK YÜKSEKOKULU, 38.44.05.04 - İSCEHİSAR MESLEK YÜKSEKOKULU, 38.44.05.05 - SULTANDAĞI MESLEK YÜKSEKOKULU, 38.44.05.09 - DAZKIRI MESLEK YÜKSEKOKULU, 38.44.05.26 - UZAKTAN EĞİTİM MESLEK YÜKSEKOKULU, 38.44.06.04 - SOSYAL BİLİMLER ENSTİTÜSÜ, 38.44.06.05 - EĞİTİM BİLİMLERİ ENSTİTÜSÜ, 38.44.06.08 - GÜZEL SANATLAR ENSTİTÜSÜ, 38.44.06.31 - EĞİTİM FAKÜLTESİ, 38.44.06.39 - HUKUK FAKÜLTESİ, 38.44.06.43 - İKTİSADİ VE İDARİ BİLİMLER FAKÜLTESİ, 38.44.06.47 - GÜZEL SANATLAR FAKÜLTESİ, 38.44.06.55 - TURİZM FAKÜLTESİ, 38.44.06.66 - İSLAMİ İLİMLER FAKÜLTESİ, 38.44.06.72 - BEDEN EĞİTİMİ VE SPOR YÜKSEKOKULU, 38.44.06.77 - DEVLET KONSERVATUVARI, 38.44.06.81 - TURİZM İŞLETMECİLİĞİ VE OTELCİLİK YÜKSEKOKULU, 38.44.06.83 - YABANCI DİLLER YÜKSEKOKULU, 38.44.06.89 - BOLVADİN UYGULAMALI BİLİMLER YÜKSEKOKULU, 38.44.07.00 - DİNAR MESLEK YÜKSEKOKULU, 38.44.07.01 - EMİRDAĞ MESLEK YÜKSEKOKULU, 38.44.07.02 - SANDIKLI MESLEK YÜKSEKOKULU, 38.44.07.04 - ŞUHUT MESLEK YÜKSEKOKULU, 38.44.07.07 - SİNANPAŞA MESLEK YÜKSEKOKULU, 38.44.07.08 - BAYAT MESLEK YÜKSEKOKULU, 38.44.07.09 - BAŞMAKÇI MESLEK YÜKSEKOKULU, 38.44.09.10 - ÖĞRENCİ İŞLERİ DAİRE BAŞKANLIĞI
Eğitim birim yönetimleri tarafından ulusal öğrenci değişim programlarına katılma ve kabul etme kriterleri ile birimler bazında gönderme ve kabul hedefleri belirlemek ve bu hedeflere ulaşma yönünde çalışmalar yapılacaktır. Bu konuda 01-02-03 ekonomik kodlarındaki tutarlar kadar ödeneğe ihtiyaç duyulmaktadır.	

Ekonomik Kod		Ödenek
01	Personel Giderleri	1.418.293,00
02	SGK Devlet Primi Giderleri	20.379.927,00
03	Mal ve Hizmet Alım Giderleri	30.298,00
04	Faiz Giderleri	0,00
05	Cari Transferler	0,00
06	Sermaye Giderleri	0,00
07	Sermaye Transferleri	0,00
08	Borç verme	0,00
Toplam Bütçe Kaynak İhtiyacı		21.828.518,00
Bütçe Dışı Kaynak	Döner Sermaye	0,00
	Diğer Yurt İçi	0,00
	Yurt Dışı	0,00
Toplam Bütçe Dışı Kaynak İhtiyacı		0,00
Toplam Kaynak İhtiyacı		21.828.518,00

FAALİYET MALİYETLERİ TABLOSU

İdare Adı	38.44 - AFYON KOCATEPE ÜNİVERSİTESİ
Performans Hedefi	17 - Program çıktı niteliklerini arttırmak
Faaliyet Adı	Programlar itibarı ile öğrencilerin ortalama mezuniyet sürelerine ilişkin çalışmalar yapıp, ortalama mezun süreleriyle ilgili hedefler belirlemek ve belirlenen bu hedeflerden daha uzun ortalama mezuniyet süresi olan programlarda bunun sebepleri araştırılarak, programlar itibarı ile öğrencilerin ortalama mezuniyet sürelerini belirlenen bu hedeflerden daha kısa sürede mezun olmaları konusunda çalışmalar yapmak ve gerekli tedbirleri almak.
Sorumlu Harcama Birimi veya Birimleri	38.44.02.00 - SAĞLIK BİLİMLERİ ENSTİTÜSÜ, 38.44.02.30 - TIP FAKÜLTESİ, 38.44.02.34 - DIŞ HEKİMLİĞİ FAKÜLTESİ, 38.44.02.37 - ECZACILIK FAKÜLTESİ, 38.44.02.39 - VETERİNER FAKÜLTESİ, 38.44.02.76 - AFYON SAĞLIK YÜKSEKOKULU, 38.44.03.00 - ATATÜRK SAĞLIK HİZMETLERİ MESLEK YÜKSEKOKULU, 38.44.04.00 - FEN BİLİMLERİ ENSTİTÜSÜ, 38.44.04.32 - FEN-EDEBİYAT FAKÜLTESİ, 38.44.04.43 - MÜHENDİSLİK FAKÜLTESİ, 38.44.04.52 - TEKNOLOJİ FAKÜLTESİ, 38.44.04.57 - TEKNİK EĞİTİM FAKÜLTESİ, 38.44.04.63 - HAVACILIK VE UZAY BİLİMLERİ FAKÜLTESİ, 38.44.05.01 - AFYON MESLEK YÜKSEKOKULU, 38.44.05.02 - BOLVADİN MESLEK YÜKSEKOKULU, 38.44.05.03 - ÇAY MESLEK YÜKSEKOKULU, 38.44.05.04 - İSCEHİSAR MESLEK YÜKSEKOKULU, 38.44.05.05 - SULTANDAĞI MESLEK YÜKSEKOKULU, 38.44.05.09 - DAZKIRI MESLEK YÜKSEKOKULU, 38.44.05.26 - UZAKTAN EĞİTİM MESLEK YÜKSEKOKULU, 38.44.06.04 - SOSYAL BİLİMLER ENSTİTÜSÜ, 38.44.06.05 - EĞİTİM BİLİMLERİ ENSTİTÜSÜ, 38.44.06.08 - GÜZEL SANATLAR ENSTİTÜSÜ, 38.44.06.31 - EĞİTİM FAKÜLTESİ, 38.44.06.39 - HUKUK FAKÜLTESİ, 38.44.06.43 - İKTİSADİ VE İDARİ BİLİMLER FAKÜLTESİ, 38.44.06.47 - GÜZEL SANATLAR FAKÜLTESİ, 38.44.06.55 - TURİZM FAKÜLTESİ, 38.44.06.66 - İSLAMİ İLİMLER FAKÜLTESİ, 38.44.06.72 - BEDEN EĞİTİMİ VE SPOR YÜKSEKOKULU, 38.44.06.77 - DEVLET KONSERVATUVARI, 38.44.06.81 - TURİZM İŞLETMECİLİĞİ VE OTELCİLİK YÜKSEKOKULU, 38.44.06.83 - YABANCI DİLLER YÜKSEKOKULU, 38.44.06.89 - BOLVADİN UYGULAMALI BİLİMLER YÜKSEKOKULU, 38.44.07.00 - DİNAR MESLEK YÜKSEKOKULU, 38.44.07.01 - EMİRDAĞ MESLEK YÜKSEKOKULU, 38.44.07.02 - SANDIKLI MESLEK YÜKSEKOKULU, 38.44.07.04 - ŞUHUT MESLEK YÜKSEKOKULU, 38.44.07.07 - SİNANPAŞA MESLEK YÜKSEKOKULU, 38.44.07.08 - BAYAT MESLEK YÜKSEKOKULU, 38.44.07.09 - BAŞMAKÇI MESLEK YÜKSEKOKULU, 38.44.09.10 - ÖĞRENCİ İŞLERİ DAİRE BAŞKANLIĞI

Eğitim birim yönetimleri tarafından programlar itibarı ile öğrencilerin ortalama mezuniyet sürelerine ilişkin çalışmalar yapıp, ortalama mezun süreleriyle ilgili hedefler belirlemek, bu hedeflerden daha kısa sürede mezun olmaları konusunda çalışmalar yapmak ve gerekli tedbirleri almak için çalışmalar yapılacaktır. Bu konuda 01-02-03 ekonomik kodlarındaki tutarlar kadar ödeneğe ihtiyaç duyulmaktadır.

Ekonomik Kod		Ödenek
01	Personel Giderleri	1.418.293,00
02	SGK Devlet Primi Giderleri	20.379.927,00
03	Mal ve Hizmet Alım Giderleri	30.298,00
04	Faiz Giderleri	0,00
05	Cari Transferler	0,00
06	Sermaye Giderleri	0,00
07	Sermaye Transferleri	0,00
08	Borç verme	0,00
Toplam Bütçe Kaynak İhtiyacı		21.828.518,00
Bütçe Dışı Kaynak	Döner Sermaye	0,00
	Diğer Yurt İçi	0,00
	Yurt Dışı	0,00
Toplam Bütçe Dışı Kaynak İhtiyacı		0,00
Toplam Kaynak İhtiyacı		21.828.518,00

FAALİYET MALİYETLERİ TABLOSU

İdare Adı	38.44 - AFYON KOCATEPE ÜNİVERSİTESİ
Performans Hedefi	17 - Program çıktı niteliklerini arttırmak
Faaliyet Adı	Programlar itibarı ile öğrencilerin normal sürede mezun olamama nedenleri araştırılarak, programlar itibarı ile öğrencilerin normal sürede mezun olmaları konusunda çalışmalar yapmak ve gerekli tedbirleri almak.
Sorumlu Harcama Birimi veya Birimleri	38.44.02.00 - SAĞLIK BİLİMLERİ ENSTİTÜSÜ, 38.44.02.30 - TIP FAKÜLTESİ, 38.44.02.34 - DIŞ HEKİMLİĞİ FAKÜLTESİ, 38.44.02.37 - ECZACILIK FAKÜLTESİ, 38.44.02.39 - VETERİNER FAKÜLTESİ, 38.44.02.76 - AFYON SAĞLIK YÜKSEKOKULU, 38.44.03.00 - ATATÜRK SAĞLIK HİZMETLERİ MESLEK YÜKSEKOKULU, 38.44.04.00 - FEN BİLİMLERİ ENSTİTÜSÜ, 38.44.04.32 - FEN-EDEBİYAT FAKÜLTESİ, 38.44.04.43 - MÜHENDİSLİK FAKÜLTESİ, 38.44.04.52 - TEKNOLOJİ FAKÜLTESİ, 38.44.04.57 - TEKNİK EĞİTİM FAKÜLTESİ, 38.44.04.63 - HAVACILIK VE UZAY BİLİMLERİ FAKÜLTESİ, 38.44.05.01 - AFYON MESLEK YÜKSEKOKULU, 38.44.05.02 - BOLVADİN MESLEK YÜKSEKOKULU, 38.44.05.03 - ÇAY MESLEK YÜKSEKOKULU, 38.44.05.04 - İSCEHİSAR MESLEK YÜKSEKOKULU, 38.44.05.05 - SULTANDAĞI MESLEK YÜKSEKOKULU, 38.44.05.09 - DAZKIRI MESLEK YÜKSEKOKULU, 38.44.05.26 - UZAKTAN EĞİTİM MESLEK YÜKSEKOKULU, 38.44.06.04 - SOSYAL BİLİMLER ENSTİTÜSÜ, 38.44.06.05 - EĞİTİM BİLİMLERİ ENSTİTÜSÜ, 38.44.06.08 - GÜZEL SANATLAR ENSTİTÜSÜ, 38.44.06.31 - EĞİTİM FAKÜLTESİ, 38.44.06.39 - HUKUK FAKÜLTESİ, 38.44.06.43 - İKTİSADİ VE İDARİ BİLİMLER FAKÜLTESİ, 38.44.06.47 - GÜZEL SANATLAR FAKÜLTESİ, 38.44.06.55 - TURİZM FAKÜLTESİ, 38.44.06.66 - İSLAMİ İLİMLER FAKÜLTESİ, 38.44.06.72 - BEDEN EĞİTİMİ VE SPOR YÜKSEKOKULU, 38.44.06.77 - DEVLET KONSERVATUVARI, 38.44.06.81 - TURİZM İŞLETMECİLİĞİ VE OTELCİLİK YÜKSEKOKULU, 38.44.06.83 - YABANCI DİLLER YÜKSEKOKULU, 38.44.06.89 - BOLVADİN UYGULAMALI BİLİMLER YÜKSEKOKULU, 38.44.07.00 - DİNAR MESLEK YÜKSEKOKULU, 38.44.07.01 - EMİRDAĞ MESLEK YÜKSEKOKULU, 38.44.07.02 - SANDIKLI MESLEK YÜKSEKOKULU, 38.44.07.04 - ŞUHUT MESLEK YÜKSEKOKULU, 38.44.07.07 - SİNANPAŞA MESLEK YÜKSEKOKULU, 38.44.07.08 - BAYAT MESLEK YÜKSEKOKULU, 38.44.07.09 - BAŞMAKÇI MESLEK YÜKSEKOKULU, 38.44.09.10 - ÖĞRENCİ İŞLERİ DAİRE BAŞKANLIĞI
Eğitim birim yönetimleri tarafından programlar itibarı ile öğrencilerin ortalama mezuniyet sürelerine ilişkin çalışmalar yapıp, ortalama mezun süreleriyle ilgili hedefler belirlemek, bu hedeflerden daha kısa sürede mezun olmaları konusunda çalışmalar yapmak ve gerekli tedbirleri almak için çalışmalar yapılacaktır. Bu konuda 01-02-03 ekonomik kodlarındaki tutarlar kadar ödeneğe ihtiyaç duyulmaktadır.	

Ekonomik Kod		Ödenek
01	Personel Giderleri	1.418.293,00
02	SGK Devlet Primi Giderleri	20.379.927,00
03	Mal ve Hizmet Alım Giderleri	30.298,00
04	Faiz Giderleri	0,00
05	Cari Transferler	0,00
06	Sermaye Giderleri	0,00
07	Sermaye Transferleri	0,00
08	Borç verme	0,00
Toplam Bütçe Kaynak İhtiyacı		21.828.518,00
Bütçe Dışı Kaynak	Döner Sermaye	0,00
	Diğer Yurt İçi	0,00
	Yurt Dışı	0,00
Toplam Bütçe Dışı Kaynak İhtiyacı		0,00
Toplam Kaynak İhtiyacı		21.828.518,00

FAALİYET MALİYETLERİ TABLOSU

İdare Adı	38.44 - AFYON KOCATEPE ÜNİVERSİTESİ
Performans Hedefi	17 - Program çıktı niteliklerini arttırmak
Faaliyet Adı	Programlar itibarı ile mezuniyet ortalama not oranlarına ilişkin çalışmalar yapıp, mezuniyet not oranlarına ilişkin hedefler belirlemek ve belirlenen hedeflerden daha düşük not ortalamaları ile mezun veren programlarda bunun sebeplerini araştırmak ve belirlenen ortalama mezuniyet not oranlarının üstünde ortalama not ile mezun vermeleri konusunda çalışmalar yapmak ve gerekli tedbirleri almak.
Sorumlu Harcama Birimi veya Birimleri	38.44.02.00 - SAĞLIK BİLİMLERİ ENSTİTÜSÜ, 38.44.02.30 - TIP FAKÜLTESİ, 38.44.02.34 - DIŞ HEKİMLİĞİ FAKÜLTESİ, 38.44.02.37 - ECZACILIK FAKÜLTESİ, 38.44.02.39 - VETERİNER FAKÜLTESİ, 38.44.02.76 - AFYON SAĞLIK YÜKSEKOKULU, 38.44.03.00 - ATATÜRK SAĞLIK HİZMETLERİ MESLEK YÜKSEKOKULU, 38.44.04.00 - FEN BİLİMLERİ ENSTİTÜSÜ, 38.44.04.32 - FEN-EDEBİYAT FAKÜLTESİ, 38.44.04.43 - MÜHENDİSLİK FAKÜLTESİ, 38.44.04.52 - TEKNOLOJİ FAKÜLTESİ, 38.44.04.57 - TEKNİK EĞİTİM FAKÜLTESİ, 38.44.04.63 - HAVACILIK VE UZAY BİLİMLERİ FAKÜLTESİ, 38.44.05.01 - AFYON MESLEK YÜKSEKOKULU, 38.44.05.02 - BOLVADİN MESLEK YÜKSEKOKULU, 38.44.05.03 - ÇAY MESLEK YÜKSEKOKULU, 38.44.05.04 - İSCEHİSAR MESLEK YÜKSEKOKULU, 38.44.05.05 - SULTANDAĞI MESLEK YÜKSEKOKULU, 38.44.05.09 - DAZKIRI MESLEK YÜKSEKOKULU, 38.44.05.26 - UZAKTAN EĞİTİM MESLEK YÜKSEKOKULU, 38.44.06.04 - SOSYAL BİLİMLER ENSTİTÜSÜ, 38.44.06.05 - EĞİTİM BİLİMLERİ ENSTİTÜSÜ, 38.44.06.08 - GÜZEL SANATLAR ENSTİTÜSÜ, 38.44.06.31 - EĞİTİM FAKÜLTESİ, 38.44.06.39 - HUKUK FAKÜLTESİ, 38.44.06.43 - İKTİSADİ VE İDARİ BİLİMLER FAKÜLTESİ, 38.44.06.47 - GÜZEL SANATLAR FAKÜLTESİ, 38.44.06.55 - TURİZM FAKÜLTESİ, 38.44.06.66 - İSLAMİ İLİMLER FAKÜLTESİ, 38.44.06.72 - BEDEN EĞİTİMİ VE SPOR YÜKSEKOKULU, 38.44.06.77 - DEVLET KONSERVATUVARI, 38.44.06.81 - TURİZM İŞLETMECİLİĞİ VE OTELCİLİK YÜKSEKOKULU, 38.44.06.83 - YABANCI DİLLER YÜKSEKOKULU, 38.44.06.89 - BOLVADİN UYGULAMALI BİLİMLER YÜKSEKOKULU, 38.44.07.00 - DİNAR MESLEK YÜKSEKOKULU, 38.44.07.01 - EMİRDAĞ MESLEK YÜKSEKOKULU, 38.44.07.02 - SANDIKLI MESLEK YÜKSEKOKULU, 38.44.07.04 - ŞUHUT MESLEK YÜKSEKOKULU, 38.44.07.07 - SİNANPAŞA MESLEK YÜKSEKOKULU, 38.44.07.08 - BAYAT MESLEK YÜKSEKOKULU, 38.44.07.09 - BAŞMAKÇI MESLEK YÜKSEKOKULU, 38.44.09.10 - ÖĞRENCİ İŞLERİ DAİRE BAŞKANLIĞI
Eğitim birim yönetimleri tarafından programlar itibarı ile öğrencilerin ortalama mezuniyet sürelerine ilişkin çalışmalar yapıp, ortalama mezun süreleriyle ilgili hedefler belirlemek, bu hedeflerden daha kısa sürede mezun olmaları konusunda çalışmalar yapmak ve gerekli tedbirleri almak için çalışmalar yapılacaktır. Bu konuda 01-02-03 ekonomik kodlarındaki tutarlar kadar ödeneğe ihtiyaç duyulmaktadır.	

Ekonomik Kod		Ödenek
01	Personel Giderleri	1.418.293,00
02	SGK Devlet Primi Giderleri	20.379.927,00
03	Mal ve Hizmet Alım Giderleri	30.298,00
04	Faiz Giderleri	0,00
05	Cari Transferler	0,00
06	Sermaye Giderleri	0,00
07	Sermaye Transferleri	0,00
08	Borç verme	0,00
Toplam Bütçe Kaynak İhtiyacı		21.828.518,00
Bütçe Dışı Kaynak	Döner Sermaye	0,00
	Diğer Yurt İçi	0,00
	Yurt Dışı	0,00
Toplam Bütçe Dışı Kaynak İhtiyacı		0,00
Toplam Kaynak İhtiyacı		21.828.518,00

FAALİYET MALİYETLERİ TABLOSU

İdare Adı	38.44 - AFYON KOCATEPE ÜNİVERSİTESİ
Performans Hedefi	17 - Program çıktı niteliklerini arttırmak
Faaliyet Adı	Mezun takip sistemini kurmak ve takibini yapmak. Son sınıf öğrencilerine iş alanları ve işe yerleştirilmeleri konularında danışmanlık ve destek hizmetleri vermek.
Sorumlu Harcama Birimi veya Birimleri	38.44.02.00 - SAĞLIK BİLİMLERİ ENSTİTÜSÜ, 38.44.02.30 - TIP FAKÜLTESİ, 38.44.02.34 - DIŞ HEKİMLİĞİ FAKÜLTESİ, 38.44.02.37 - ECZACILIK FAKÜLTESİ, 38.44.02.39 - VETERİNER FAKÜLTESİ, 38.44.02.76 - AFYON SAĞLIK YÜKSEKOKULU, 38.44.03.00 - ATATÜRK SAĞLIK HİZMETLERİ MESLEK YÜKSEKOKULU, 38.44.04.00 - FEN BİLİMLERİ ENSTİTÜSÜ, 38.44.04.32 - FEN-EDEBİYAT FAKÜLTESİ, 38.44.04.43 - MÜHENDİSLİK FAKÜLTESİ, 38.44.04.52 - TEKNOLOJİ FAKÜLTESİ, 38.44.04.57 - TEKNİK EĞİTİM FAKÜLTESİ, 38.44.04.63 - HAVACILIK VE UZAY BİLİMLERİ FAKÜLTESİ, 38.44.05.01 - AFYON MESLEK YÜKSEKOKULU, 38.44.05.02 - BOLVADİN MESLEK YÜKSEKOKULU, 38.44.05.03 - ÇAY MESLEK YÜKSEKOKULU, 38.44.05.04 - İSCEHİSAR MESLEK YÜKSEKOKULU, 38.44.05.05 - SULTANDAĞI MESLEK YÜKSEKOKULU, 38.44.05.09 - DAZKIRI MESLEK YÜKSEKOKULU, 38.44.05.26 - UZAKTAN EĞİTİM MESLEK YÜKSEKOKULU, 38.44.06.04 - SOSYAL BİLİMLER ENSTİTÜSÜ, 38.44.06.05 - EĞİTİM BİLİMLERİ ENSTİTÜSÜ, 38.44.06.08 - GÜZEL SANATLAR ENSTİTÜSÜ, 38.44.06.31 - EĞİTİM FAKÜLTESİ, 38.44.06.39 - HUKUK FAKÜLTESİ, 38.44.06.43 - İKTİSADİ VE İDARİ BİLİMLER FAKÜLTESİ, 38.44.06.47 - GÜZEL SANATLAR FAKÜLTESİ, 38.44.06.55 - TURİZM FAKÜLTESİ, 38.44.06.66 - İSLAMİ İLİMLER FAKÜLTESİ, 38.44.06.72 - BEDEN EĞİTİMİ VE SPOR YÜKSEKOKULU, 38.44.06.77 - DEVLET KONSERVATUVARI, 38.44.06.81 - TURİZM İŞLETMECİLİĞİ VE OTELCİLİK YÜKSEKOKULU, 38.44.06.83 - YABANCI DİLLER YÜKSEKOKULU, 38.44.06.89 - BOLVADİN UYGULAMALI BİLİMLER YÜKSEKOKULU, 38.44.07.00 - DİNAR MESLEK YÜKSEKOKULU, 38.44.07.01 - EMİRDAĞ MESLEK YÜKSEKOKULU, 38.44.07.02 - SANDIKLI MESLEK YÜKSEKOKULU, 38.44.07.04 - ŞUHUT MESLEK YÜKSEKOKULU, 38.44.07.07 - SİNANPAŞA MESLEK YÜKSEKOKULU, 38.44.07.08 - BAYAT MESLEK YÜKSEKOKULU, 38.44.07.09 - BAŞMAKÇI MESLEK YÜKSEKOKULU, 38.44.09.10 - ÖĞRENCİ İŞLERİ DAİRE BAŞKANLIĞI
Eğitim birim yönetimleri tarafından mezun takip sistemini kurmak ve takibini yapmak. Son sınıf öğrencilerine iş alanları ve işe yerleştirilmeleri konularında danışmanlık ve destek hizmetleri vermek için çalışmalar yapılacaktır. Bu konuda 01-02-03 ekonomik kodlarındaki tutarlar kadar ödeneğe ihtiyaç duyulmaktadır.	

Ekonomik Kod		Ödenek
01	Personel Giderleri	1.418.293,00
02	SGK Devlet Primi Giderleri	20.379.927,00
03	Mal ve Hizmet Alım Giderleri	30.298,00
04	Faiz Giderleri	0,00
05	Cari Transferler	0,00
06	Sermaye Giderleri	0,00
07	Sermaye Transferleri	0,00
08	Borç verme	0,00
Toplam Bütçe Kaynak İhtiyacı		21.828.518,00
Bütçe Dışı Kaynak	Döner Sermaye	0,00
	Diğer Yurt İçi	0,00
	Yurt Dışı	0,00
Toplam Bütçe Dışı Kaynak İhtiyacı		0,00
Toplam Kaynak İhtiyacı		21.828.518,00

FAALİYET MALİYETLERİ TABLOSU

İdare Adı	38.44 - AFYON KOCATEPE ÜNİVERSİTESİ
Performans Hedefi	17 - Program çıktı niteliklerini arttırmak
Faaliyet Adı	Programlar itibarı ile ortalama mezuniyet oranlarına ilişkin çalışmalar yapıp, ortalama mezuniyet oranlarına ilişkin hedefler belirlemek ve belirlenen hedeflerden daha düşük mezuniyet oranı olan programlarda bunun sebeplerini araştırmak ve belirlenen ortalama mezuniyet oranında mezun vermeleri konusunda çalışmalar yapmak ve gerekli tedbirleri almak.
Sorumlu Harcama Birimi veya Birimleri	38.44.02.00 - SAĞLIK BİLİMLERİ ENSTİTÜSÜ, 38.44.02.30 - TIP FAKÜLTESİ, 38.44.02.34 - DIŞ HEKİMLİĞİ FAKÜLTESİ, 38.44.02.37 - ECZACILIK FAKÜLTESİ, 38.44.02.39 - VETERİNER FAKÜLTESİ, 38.44.02.76 - AFYON SAĞLIK YÜKSEKOKULU, 38.44.03.00 - ATATÜRK SAĞLIK HİZMETLERİ MESLEK YÜKSEKOKULU, 38.44.04.00 - FEN BİLİMLERİ ENSTİTÜSÜ, 38.44.04.32 - FEN-EDEBİYAT FAKÜLTESİ, 38.44.04.43 - MÜHENDİSLİK FAKÜLTESİ, 38.44.04.52 - TEKNOLOJİ FAKÜLTESİ, 38.44.04.57 - TEKNİK EĞİTİM FAKÜLTESİ, 38.44.04.63 - HAVACILIK VE UZAY BİLİMLERİ FAKÜLTESİ, 38.44.05.01 - AFYON MESLEK YÜKSEKOKULU, 38.44.05.02 - BOLVADİN MESLEK YÜKSEKOKULU, 38.44.05.03 - ÇAY MESLEK YÜKSEKOKULU, 38.44.05.04 - İSCEHİSAR MESLEK YÜKSEKOKULU, 38.44.05.05 - SULTANDAĞI MESLEK YÜKSEKOKULU, 38.44.05.09 - DAZKIRI MESLEK YÜKSEKOKULU, 38.44.05.26 - UZAKTAN EĞİTİM MESLEK YÜKSEKOKULU, 38.44.06.04 - SOSYAL BİLİMLER ENSTİTÜSÜ, 38.44.06.05 - EĞİTİM BİLİMLERİ ENSTİTÜSÜ, 38.44.06.08 - GÜZEL SANATLAR ENSTİTÜSÜ, 38.44.06.31 - EĞİTİM FAKÜLTESİ, 38.44.06.39 - HUKUK FAKÜLTESİ, 38.44.06.43 - İKTİSADİ VE İDARİ BİLİMLER FAKÜLTESİ, 38.44.06.47 - GÜZEL SANATLAR FAKÜLTESİ, 38.44.06.55 - TURİZM FAKÜLTESİ, 38.44.06.66 - İSLAMİ İLİMLER FAKÜLTESİ, 38.44.06.72 - BEDEN EĞİTİMİ VE SPOR YÜKSEKOKULU, 38.44.06.77 - DEVLET KONSERVATUVARI, 38.44.06.81 - TURİZM İŞLETMECİLİĞİ VE OTELCİLİK YÜKSEKOKULU, 38.44.06.83 - YABANCI DİLLER YÜKSEKOKULU, 38.44.06.89 - BOLVADİN UYGULAMALI BİLİMLER YÜKSEKOKULU, 38.44.07.00 - DİNAR MESLEK YÜKSEKOKULU, 38.44.07.01 - EMİRDAĞ MESLEK YÜKSEKOKULU, 38.44.07.02 - SANDIKLI MESLEK YÜKSEKOKULU, 38.44.07.04 - ŞUHUT MESLEK YÜKSEKOKULU, 38.44.07.07 - SİNANPAŞA MESLEK YÜKSEKOKULU, 38.44.07.08 - BAYAT MESLEK YÜKSEKOKULU, 38.44.07.09 - BAŞMAKÇI MESLEK YÜKSEKOKULU, 38.44.09.10 - ÖĞRENCİ İŞLERİ DAİRE BAŞKANLIĞI

Eğitim birim yönetimleri tarafından mezun takip sistemini kurmak ve takibini yapmak. Son sınıf öğrencilerine iş alanları ve işe yerleştirilmeleri konularında danışmanlık ve destek hizmetleri vermek için çalışmalar yapılacaktır. Bu konuda 01-02-03 ekonomik kodlarındaki tutarlar kadar ödeneğe ihtiyaç duyulmaktadır.

Ekonomik Kod		Ödenek
01	Personel Giderleri	1.426.693,00
02	SGK Devlet Primi Giderleri	20.580.227,00
03	Mal ve Hizmet Alım Giderleri	30.402,00
04	Faiz Giderleri	0,00
05	Cari Transferler	0,00
06	Sermaye Giderleri	0,00
07	Sermaye Transferleri	0,00
08	Borç verme	0,00
Toplam Bütçe Kaynak İhtiyacı		22.037.322,00
Bütçe Dışı Kaynak	Döner Sermaye	0,00
	Diğer Yurt İçi	0,00
	Yurt Dışı	0,00
Toplam Bütçe Dışı Kaynak İhtiyacı		0,00
Toplam Kaynak İhtiyacı		22.037.322,00

FAALİYET MALİYETLERİ TABLOSU

İdare Adı	38.44 - AFYON KOCATEPE ÜNİVERSİTESİ
Performans Hedefi	18 - Araştırma ve geliştirme çalışmalarını arttırmak
Faaliyet Adı	Türleri itibarı ile programlardaki öğretim üyesi başına düşen proje ve yayın sayısının ne olması gerektiği konusunda hedefler ortaya koyup, bu hedeflere ulaşabilmek için her yılbaşında program yapmak ve uygulamak.
Sorumlu Harcama Birimi veya Birimleri	38.44.02.00 - SAĞLIK BİLİMLERİ ENSTİTÜSÜ, 38.44.02.30 - TIP FAKÜLTESİ, 38.44.02.34 - DIŞ HEKİMLİĞİ FAKÜLTESİ, 38.44.02.37 - ECZACILIK FAKÜLTESİ, 38.44.02.39 - VETERİNER FAKÜLTESİ, 38.44.02.76 - AFYON SAĞLIK YÜKSEKOKULU, 38.44.03.00 - ATATÜRK SAĞLIK HİZMETLERİ MESLEK YÜKSEKOKULU, 38.44.04.00 - FEN BİLİMLERİ ENSTİTÜSÜ, 38.44.04.32 - FEN-EDEBİYAT FAKÜLTESİ, 38.44.04.43 - MÜHENDİSLİK FAKÜLTESİ, 38.44.04.52 - TEKNOLOJİ FAKÜLTESİ, 38.44.04.57 - TEKNİK EĞİTİM FAKÜLTESİ, 38.44.05.01 - AFYON MESLEK YÜKSEKOKULU, 38.44.04.63 - HAVACILIK VE UZAY BİLİMLERİ FAKÜLTESİ, 38.44.05.02 - BOLVADİN MESLEK YÜKSEKOKULU, 38.44.05.03 - ÇAY MESLEK YÜKSEKOKULU, 38.44.05.04 - İSCEHİSAR MESLEK YÜKSEKOKULU, 38.44.05.05 - SULTANDAĞI MESLEK YÜKSEKOKULU, 38.44.05.09 - DAZKIRI MESLEK YÜKSEKOKULU, 38.44.05.26 - UZAKTAN EĞİTİM MESLEK YÜKSEKOKULU, 38.44.06.04 - SOSYAL BİLİMLER ENSTİTÜSÜ, 38.44.06.05 - EĞİTİM BİLİMLERİ ENSTİTÜSÜ, 38.44.06.08 - GÜZEL SANATLAR ENSTİTÜSÜ, 38.44.06.31 - EĞİTİM FAKÜLTESİ, 38.44.06.39 - HUKUK FAKÜLTESİ, 38.44.06.43 - İKTİSADİ VE İDARİ BİLİMLER FAKÜLTESİ, 38.44.06.47 - GÜZEL SANATLAR FAKÜLTESİ, 38.44.06.55 - TURİZM FAKÜLTESİ, 38.44.06.66 - İSLAMİ İLİMLER FAKÜLTESİ, 38.44.06.72 - BEDEN EĞİTİMİ VE SPOR YÜKSEKOKULU, 38.44.06.77 - DEVLET KONSERVATUVARI, 38.44.06.81 - TURİZM İŞLETMECİLİĞİ VE OTELCİLİK YÜKSEKOKULU, 38.44.06.83 - YABANCI DİLLER YÜKSEKOKULU, 38.44.06.89 - BOLVADİN UYGULAMALI BİLİMLER YÜKSEKOKULU, 38.44.07.00 - DİNAR MESLEK YÜKSEKOKULU, 38.44.07.01 - EMİRDAĞ MESLEK YÜKSEKOKULU, 38.44.07.02 - SANDIKLI MESLEK YÜKSEKOKULU, 38.44.07.04 - ŞUHUT MESLEK YÜKSEKOKULU, 38.44.07.07 - SİNANPAŞA MESLEK YÜKSEKOKULU, 38.44.07.08 - BAYAT MESLEK YÜKSEKOKULU, 38.44.07.09 - BAŞMAKÇI MESLEK YÜKSEKOKULU, 38.44.09.01 - ÖZEL KALEM (REKTÖRLÜK)
Eğitim birim yönetimleri tarafından türleri itibarı ile programlardaki öğretim üyesi başına düşen proje ve yayın sayısının ne olması gerektiği konusunda hedefler ortaya koyup, bu hedeflere ulaşabilmek için her yılbaşında program yapmak ve uygulamak için çalışmalar yapılacaktır. Bu konuda 01-02-03 ekonomik kodlarındaki tutarlar kadar ödeneğe ihtiyaç duyulmaktadır.	

Ekonomik Kod		Ödenek
01	Personel Giderleri	1.454.773,00
02	SGK Devlet Primi Giderleri	21.060.927,00
03	Mal ve Hizmet Alım Giderleri	56.758,00
04	Faiz Giderleri	0,00
05	Cari Transferler	0,00
06	Sermaye Giderleri	1.965.000,00
07	Sermaye Transferleri	0,00
08	Borç verme	0,00
Toplam Bütçe Kaynak İhtiyacı		24.537.458,00
Bütçe Dışı Kaynak	Döner Sermaye	0,00
	Diğer Yurt İçi	0,00
	Yurt Dışı	0,00
Toplam Bütçe Dışı Kaynak İhtiyacı		0,00
Toplam Kaynak İhtiyacı		24.537.458,00

FAALİYET MALİYETLERİ TABLOSU

İdare Adı	38.44 - AFYON KOCATEPE ÜNİVERSİTESİ
Performans Hedefi	19 - Araştırma ve geliştirme çalışmalarına ilişkin olanak ve kaynakları arttırmak
Faaliyet Adı	Türleri itibarı ile programlardaki öğretim üyesi başına düşen proje gelir miktarının ne olması gerektiği konusunda hedefler ortaya koyup, bu hedeflere ulaşabilmek için her yılbaşında program yapmak ve uygulamak.
Sorumlu Harcama Birimi veya Birimleri	38.44.02.00 - SAĞLIK BİLİMLERİ ENSTİTÜSÜ, 38.44.02.30 - TIP FAKÜLTESİ, 38.44.02.34 - DIŞ HEKİMLİĞİ FAKÜLTESİ, 38.44.02.37 - ECZACILIK FAKÜLTESİ, 38.44.02.39 - VETERİNER FAKÜLTESİ, 38.44.02.76 - AFYON SAĞLIK YÜKSEKOKULU, 38.44.03.00 - ATATÜRK SAĞLIK HİZMETLERİ MESLEK YÜKSEKOKULU, 38.44.04.00 - FEN BİLİMLERİ ENSTİTÜSÜ, 38.44.04.32 - FEN-EDEBİYAT FAKÜLTESİ, 38.44.04.43 - MÜHENDİSLİK FAKÜLTESİ, 38.44.04.52 - TEKNOLOJİ FAKÜLTESİ, 38.44.04.57 - TEKNİK EĞİTİM FAKÜLTESİ, 38.44.05.01 - AFYON MESLEK YÜKSEKOKULU, 38.44.04.63 - HAVACILIK VE UZAY BİLİMLERİ FAKÜLTESİ, 38.44.05.02 - BOLVADİN MESLEK YÜKSEKOKULU, 38.44.05.03 - ÇAY MESLEK YÜKSEKOKULU, 38.44.05.04 - İSCEHİSAR MESLEK YÜKSEKOKULU, 38.44.05.05 - SULTANDAĞI MESLEK YÜKSEKOKULU, 38.44.05.09 - DAZKIRI MESLEK YÜKSEKOKULU, 38.44.05.26 - UZAKTAN EĞİTİM MESLEK YÜKSEKOKULU, 38.44.06.04 - SOSYAL BİLİMLER ENSTİTÜSÜ, 38.44.06.05 - EĞİTİM BİLİMLERİ ENSTİTÜSÜ, 38.44.06.08 - GÜZEL SANATLAR ENSTİTÜSÜ, 38.44.06.31 - EĞİTİM FAKÜLTESİ, 38.44.06.39 - HUKUK FAKÜLTESİ, 38.44.06.43 - İKTİSADİ VE İDARİ BİLİMLER FAKÜLTESİ, 38.44.06.47 - GÜZEL SANATLAR FAKÜLTESİ, 38.44.06.55 - TURİZM FAKÜLTESİ, 38.44.06.66 - İSLAMİ İLİMLER FAKÜLTESİ, 38.44.06.72 - BEDEN EĞİTİMİ VE SPOR YÜKSEKOKULU, 38.44.06.77 - DEVLET KONSERVATUVARI, 38.44.06.81 - TURİZM İŞLETMECİLİĞİ VE OTELCİLİK YÜKSEKOKULU, 38.44.06.83 - YABANCI DİLLER YÜKSEKOKULU, 38.44.06.89 - BOLVADİN UYGULAMALI BİLİMLER YÜKSEKOKULU, 38.44.07.00 - DİNAR MESLEK YÜKSEKOKULU, 38.44.07.01 - EMİRDAĞ MESLEK YÜKSEKOKULU, 38.44.07.02 - SANDIKLI MESLEK YÜKSEKOKULU, 38.44.07.04 - ŞUHUT MESLEK YÜKSEKOKULU, 38.44.07.07 - SİNANPAŞA MESLEK YÜKSEKOKULU, 38.44.07.08 - BAYAT MESLEK YÜKSEKOKULU, 38.44.07.09 - BAŞMAKÇI MESLEK YÜKSEKOKULU, 38.44.09.01 - ÖZEL KALEM (REKTÖRLÜK)

Eğitim birim yönetimleri tarafından türleri itibarı ile programlardaki öğretim üyesi başına düşen proje gelir miktarının ne olması gerektiği konusunda çalışmalar yapılacaktır. Bu konuda 01-02-03 ekonomik kodlarındaki tutarlar kadar ödeneğe ihtiyaç duyulmaktadır.

Ekonomik Kod		Ödenek
01	Personel Giderleri	1.454.773,00
02	SGK Devlet Primi Giderleri	21.060.927,00
03	Mal ve Hizmet Alım Giderleri	56.758,00
04	Faiz Giderleri	0,00
05	Cari Transferler	0,00
06	Sermaye Giderleri	0,00
07	Sermaye Transferleri	0,00
08	Borç verme	0,00
Toplam Bütçe Kaynak İhtiyacı		22.572.458,00
Bütçe Dışı Kaynak	Döner Sermaye	0,00
	Diğer Yurt İçi	0,00
	Yurt Dışı	0,00
Toplam Bütçe Dışı Kaynak İhtiyacı		0,00
Toplam Kaynak İhtiyacı		22.572.458,00

FAALİYET MALİYETLERİ TABLOSU

İdare Adı	38.44 - AFYON KOCATEPE ÜNİVERSİTESİ
Performans Hedefi	20 - Araştırmayı ve geliştirmeyi özendiren ve destekleyen araçları arttırmak
Faaliyet Adı	Türleri itibarı ile programlardaki öğretim üyesi başına düşen bilimsel ve sanatsal ödül sayısının ne olması gerektiği konusunda hedefler ortaya koyup, bu hedeflere ulaşabilmek için yılbaşındaprogram yapmak ve uygulamak.
Sorumlu Harcama Birimi veya Birimleri	38.44.02.00 - SAĞLIK BİLİMLERİ ENSTİTÜSÜ, 38.44.02.30 - TIP FAKÜLTESİ, 38.44.02.34 - DIŞ HEKİMLİĞİ FAKÜLTESİ, 38.44.02.37 - ECZACILIK FAKÜLTESİ, 38.44.02.39 - VETERİNER FAKÜLTESİ, 38.44.02.76 - AFYON SAĞLIK YÜKSEKOKULU, 38.44.03.00 - ATATÜRK SAĞLIK HİZMETLERİ MESLEK YÜKSEKOKULU, 38.44.04.00 - FEN BİLİMLERİ ENSTİTÜSÜ, 38.44.04.32 - FEN-EDEBİYAT FAKÜLTESİ, 38.44.04.43 - MÜHENDİSLİK FAKÜLTESİ, 38.44.04.52 - TEKNOLOJİ FAKÜLTESİ, 38.44.04.57 - TEKNİK EĞİTİM FAKÜLTESİ, 38.44.04.63 - HAVACILIK VE UZAY BİLİMLERİ FAKÜLTESİ, 38.44.05.01 - AFYON MESLEK YÜKSEKOKULU, 38.44.05.02 - BOLVADİN MESLEK YÜKSEKOKULU, 38.44.05.03 - ÇAY MESLEK YÜKSEKOKULU, 38.44.05.04 - İSCEHİSAR MESLEK YÜKSEKOKULU, 38.44.05.05 - SULTANDAĞI MESLEK YÜKSEKOKULU, 38.44.05.09 - DAZKIRI MESLEK YÜKSEKOKULU, 38.44.05.26 - UZAKTAN EĞİTİM MESLEK YÜKSEKOKULU, 38.44.06.04 - SOSYAL BİLİMLER ENSTİTÜSÜ, 38.44.06.05 - EĞİTİM BİLİMLERİ ENSTİTÜSÜ, 38.44.06.08 - GÜZEL SANATLAR ENSTİTÜSÜ, 38.44.06.31 - EĞİTİM FAKÜLTESİ, 38.44.06.39 - HUKUK FAKÜLTESİ, 38.44.06.43 - İKTİSADİ VE İDARİ BİLİMLER FAKÜLTESİ, 38.44.06.47 - GÜZEL SANATLAR FAKÜLTESİ, 38.44.06.55 - TURİZM FAKÜLTESİ, 38.44.06.66 - İSLAMİ İLİMLER FAKÜLTESİ, 38.44.06.72 - BEDEN EĞİTİMİ VE SPOR YÜKSEKOKULU, 38.44.06.77 - DEVLET KONSERVATUVARI, 38.44.06.81 - TURİZM İŞLETMECİLİĞİ VE OTELCİLİK YÜKSEKOKULU, 38.44.06.83 - YABANCI DİLLER YÜKSEKOKULU, 38.44.06.89 - BOLVADİN UYGULAMALI BİLİMLER YÜKSEKOKULU, 38.44.07.00 - DİNAR MESLEK YÜKSEKOKULU, 38.44.07.01 - EMİRDAĞ MESLEK YÜKSEKOKULU, 38.44.07.02 - SANDIKLI MESLEK YÜKSEKOKULU, 38.44.07.04 - ŞUHUT MESLEK YÜKSEKOKULU, 38.44.07.07 - SİNANPAŞA MESLEK YÜKSEKOKULU, 38.44.07.08 - BAYAT MESLEK YÜKSEKOKULU, 38.44.07.09 - BAŞMAKÇI MESLEK YÜKSEKOKULU, 38.44.09.01 - ÖZEL KALEM (REKTÖRLÜK)
Eğitim birim yönetimleri tarafından türleri itibarı ile programlardaki öğretim üyesi başına düşen bilimsel ve sanatsal ödül sayısının ne olması gerektiği konusunda çalışmalar yapılacaktır. Bu konuda 01-02-03 ekonomik kodlarındaki tutarlar kadar ödeneğe ihtiyaç duyulmaktadır.	

Ekonomik Kod		Ödenek
01	Personel Giderleri	1.461.273,00
02	SGK Devlet Primi Giderleri	21.305.927,00
03	Mal ve Hizmet Alım Giderleri	56.688,00
04	Faiz Giderleri	0,00
05	Cari Transferler	0,00
06	Sermaye Giderleri	0,00
07	Sermaye Transferleri	0,00
08	Borç verme	0,00
Toplam Bütçe Kaynak İhtiyacı		22.823.888,00
Bütçe Dışı Kaynak	Döner Sermaye	0,00
	Diğer Yurt İçi	0,00
	Yurt Dışı	0,00
Toplam Bütçe Dışı Kaynak İhtiyacı		0,00
Toplam Kaynak İhtiyacı		22.823.888,00

FAALİYET MALİYETLERİ TABLOSU

İdare Adı	38.44 - AFYON KOCATEPE ÜNİVERSİTESİ
Performans Hedefi	22 - Ar-Ge çalışmalarının ulusal ve çevre ihtiyaçlarına uygunluğunu sağlamak
Faaliyet Adı	Araştırma ve geliştirme çalışmalarında bölgesel ve ulusal ihtiyaçlar dikkate alınarak Üniversite tarafından uygulanacak önceliklerin neler olacağı konusunda her yılbaşında hedefler belirlemek, çalışmalarda belirlenmiş bu öncelik ve hedeflere uygunluğu sağlamak
Sorumlu Harcama Birimi veya Birimleri	38.44.02.00 - SAĞLIK BİLİMLERİ ENSTİTÜSÜ, 38.44.02.30 - TIP FAKÜLTESİ, 38.44.02.34 - DIŞ HEKİMLİĞİ FAKÜLTESİ, 38.44.02.37 - ECZACILIK FAKÜLTESİ, 38.44.02.39 - VETERİNER FAKÜLTESİ, 38.44.02.76 - AFYON SAĞLIK YÜKSEKOKULU, 38.44.03.00 - ATATÜRK SAĞLIK HİZMETLERİ MESLEK YÜKSEKOKULU, 38.44.04.00 - FEN BİLİMLERİ ENSTİTÜSÜ, 38.44.04.32 - FEN-EDEBİYAT FAKÜLTESİ, 38.44.04.43 - MÜHENDİSLİK FAKÜLTESİ, 38.44.04.52 - TEKNOLOJİ FAKÜLTESİ, 38.44.04.57 - TEKNİK EĞİTİM FAKÜLTESİ, 38.44.04.63 - HAVACILIK VE UZAY BİLİMLERİ FAKÜLTESİ, 38.44.05.01 - AFYON MESLEK YÜKSEKOKULU, 38.44.05.02 - BOLVADİN MESLEK YÜKSEKOKULU, 38.44.05.03 - ÇAY MESLEK YÜKSEKOKULU, 38.44.05.04 - İSCEHİSAR MESLEK YÜKSEKOKULU, 38.44.05.05 - SULTANDAĞI MESLEK YÜKSEKOKULU, 38.44.05.09 - DAZKIRI MESLEK YÜKSEKOKULU, 38.44.05.26 - UZAKTAN EĞİTİM MESLEK YÜKSEKOKULU, 38.44.06.04 - SOSYAL BİLİMLER ENSTİTÜSÜ, 38.44.06.05 - EĞİTİM BİLİMLERİ ENSTİTÜSÜ, 38.44.06.08 - GÜZEL SANATLAR ENSTİTÜSÜ, 38.44.06.31 - EĞİTİM FAKÜLTESİ, 38.44.06.39 - HUKUK FAKÜLTESİ, 38.44.06.43 - İKTİSADİ VE İDARİ BİLİMLER FAKÜLTESİ, 38.44.06.47 - GÜZEL SANATLAR FAKÜLTESİ, 38.44.06.55 - TURİZM FAKÜLTESİ, 38.44.06.66 - İSLAMİ İLİMLER FAKÜLTESİ, 38.44.06.72 - BEDEN EĞİTİMİ VE SPOR YÜKSEKOKULU, 38.44.06.77 - DEVLET KONSERVATUVARI, 38.44.06.81 - TURİZM İŞLETMECİLİĞİ VE OTELCİLİK YÜKSEKOKULU, 38.44.06.83 - YABANCI DİLLER YÜKSEKOKULU, 38.44.06.89 - BOLVADİN UYGULAMALI BİLİMLER YÜKSEKOKULU, 38.44.07.00 - DİNAR MESLEK YÜKSEKOKULU, 38.44.07.01 - EMİRDAĞ MESLEK YÜKSEKOKULU, 38.44.07.02 - SANDIKLI MESLEK YÜKSEKOKULU, 38.44.07.04 - ŞUHUT MESLEK YÜKSEKOKULU, 38.44.07.07 - SİNANPAŞA MESLEK YÜKSEKOKULU, 38.44.07.08 - BAYAT MESLEK YÜKSEKOKULU, 38.44.07.09 - BAŞMAKÇI MESLEK YÜKSEKOKULU, 38.44.09.01 - ÖZEL KALEM (REKTÖRLÜK)
Eğitim birim yönetimleri tarafından üniversite ihtiyaçlar dikkate alınarak, Araştırma ve geliştirme çalışmalarında uygulanacak önceliklerin neler olacağı konusunda çalışmalar yapılacaktır. Bu konuda 01-02-03 ekonomik kodlarındaki tutarlar kadar ödeneye ihtiyaç duyulmaktadır.	

Ekonomik Kod		Ödenek
01	Personel Giderleri	1.454.773,00
02	SGK Devlet Primi Giderleri	21.060.927,00
03	Mal ve Hizmet Alım Giderleri	56.758,00
04	Faiz Giderleri	0,00
05	Cari Transferler	0,00
06	Sermaye Giderleri	0,00
07	Sermaye Transferleri	0,00
08	Borç verme	0,00
Toplam Bütçe Kaynak İhtiyacı		22.572.458,00
Bütçe Dışı Kaynak	Döner Sermaye	0,00
	Diğer Yurt İçi	0,00
	Yurt Dışı	0,00
Toplam Bütçe Dışı Kaynak İhtiyacı		0,00
Toplam Kaynak İhtiyacı		22.572.458,00

FAALİYET MALİYETLERİ TABLOSU

İdare Adı	38.44 - AFYON KOCATEPE ÜNİVERSİTESİ
Performans Hedefi	23 - Ar-Ge çalışmaları ile eğitim-öğretim faaliyetleri arasındaki ilişkiyi arttırmak
Faaliyet Adı	Ar-Ge çalışmaları ile eğitim-öğretim faaliyetleri arasındaki ilişkinin artırılmasına yönelik her yılbaşında program yapmak ve uygulamak.
Sorumlu Harcama Birimi veya Birimleri	38.44.02.00 - SAĞLIK BİLİMLERİ ENSTİTÜSÜ, 38.44.02.30 - TIP FAKÜLTESİ, 38.44.02.34 - DIŞ HEKİMLİĞİ FAKÜLTESİ, 38.44.02.37 - ECZACILIK FAKÜLTESİ, 38.44.02.39 - VETERİNER FAKÜLTESİ, 38.44.02.76 - AFYON SAĞLIK YÜKSEKOKULU, 38.44.03.00 - ATATÜRK SAĞLIK HİZMETLERİ MESLEK YÜKSEKOKULU, 38.44.04.00 - FEN BİLİMLERİ ENSTİTÜSÜ, 38.44.04.32 - FEN-EDEBİYAT FAKÜLTESİ, 38.44.04.43 - MÜHENDİSLİK FAKÜLTESİ, 38.44.04.52 - TEKNOLOJİ FAKÜLTESİ, 38.44.04.57 - TEKNİK EĞİTİM FAKÜLTESİ, 38.44.04.63 - HAVACILIK VE UZAY BİLİMLERİ FAKÜLTESİ, 38.44.05.01 - AFYON MESLEK YÜKSEKOKULU, 38.44.05.02 - BOLVADİN MESLEK YÜKSEKOKULU, 38.44.05.03 - ÇAY MESLEK YÜKSEKOKULU, 38.44.05.04 - İSCEHİSAR MESLEK YÜKSEKOKULU, 38.44.05.05 - SULTANDAĞI MESLEK YÜKSEKOKULU, 38.44.05.09 - DAZKIRI MESLEK YÜKSEKOKULU, 38.44.05.26 - UZAKTAN EĞİTİM MESLEK YÜKSEKOKULU, 38.44.06.04 - SOSYAL BİLİMLER ENSTİTÜSÜ, 38.44.06.05 - EĞİTİM BİLİMLERİ ENSTİTÜSÜ, 38.44.06.08 - GÜZEL SANATLAR ENSTİTÜSÜ, 38.44.06.31 - EĞİTİM FAKÜLTESİ, 38.44.06.39 - HUKUK FAKÜLTESİ, 38.44.06.43 - İKTİSADİ VE İDARİ BİLİMLER FAKÜLTESİ, 38.44.06.47 - GÜZEL SANATLAR FAKÜLTESİ, 38.44.06.55 - TURİZM FAKÜLTESİ, 38.44.06.66 - İSLAMİ İLİMLER FAKÜLTESİ, 38.44.06.72 - BEDEN EĞİTİMİ VE SPOR YÜKSEKOKULU, 38.44.06.77 - DEVLET KONSERVATUVARI, 38.44.06.81 - TURİZM İŞLETMECİLİĞİ VE OTELCİLİK YÜKSEKOKULU, 38.44.06.83 - YABANCI DİLLER YÜKSEKOKULU, 38.44.06.89 - BOLVADİN UYGULAMALI BİLİMLER YÜKSEKOKULU, 38.44.07.00 - DİNAR MESLEK YÜKSEKOKULU, 38.44.07.01 - EMİRDAĞ MESLEK YÜKSEKOKULU, 38.44.07.02 - SANDIKLI MESLEK YÜKSEKOKULU, 38.44.07.04 - ŞUHUT MESLEK YÜKSEKOKULU, 38.44.07.07 - SİNANPAŞA MESLEK YÜKSEKOKULU, 38.44.07.08 - BAYAT MESLEK YÜKSEKOKULU, 38.44.07.09 - BAŞMAKÇI MESLEK YÜKSEKOKULU, 38.44.09.01 - ÖZEL KALEM (REKTÖRLÜK), 38.44.09.06 - KÜTÜPHANE VE DOKÜMANTASYON DAİRE BAŞKANLIĞI, 38.44.09.10 - ÖĞRENCİ İŞLERİ DAİRE BAŞKANLIĞI
Eğitim birim yönetimleri tarafından Ar-Ge çalışmaları ile eğitim-öğretim faaliyetleri arasındaki ilişkinin artırılmasına yönelik her yılbaşında program yapmak ve uygulamak için çalışmalar yapılacaktır. Bu konuda 01-02-03 ekonomik kodlarındaki tutarlar kadar ödeneğe ihtiyaç duyulmaktadır.	

Ekonomik Kod		Ödenek
01	Personel Giderleri	1.497.773,00
02	SGK Devlet Primi Giderleri	21.689.927,00
03	Mal ve Hizmet Alım Giderleri	56.758,00
04	Faiz Giderleri	0,00
05	Cari Transferler	0,00
06	Sermaye Giderleri	366.670,00
07	Sermaye Transferleri	0,00
08	Borç verme	0,00
Toplam Bütçe Kaynak İhtiyacı		23.611.128,00
Bütçe Dışı Kaynak	Döner Sermaye	0,00
	Diğer Yurt İçi	0,00
	Yurt Dışı	0,00
Toplam Bütçe Dışı Kaynak İhtiyacı		0,00
Toplam Kaynak İhtiyacı		23.611.128,00

FAALİYET MALİYETLERİ TABLOSU

İdare Adı	38.44 - AFYON KOCATEPE ÜNİVERSİTESİ
Performans Hedefi	24 - Disiplinler arası araştırma ve geliştirme çalışmalarını arttırmak.
Faaliyet Adı	Disiplinler arası araştırma ve geliştirme çalışmaları konusunda her yılbaşında program yapmak ve uygulamak.
Sorumlu Harcama Birimi veya Birimleri	38.44.02.00 - SAĞLIK BİLİMLERİ ENSTİTÜSÜ, 38.44.02.30 - TIP FAKÜLTESİ, 38.44.02.34 - DIŞ HEKİMLİĞİ FAKÜLTESİ, 38.44.02.37 - ECZACILIK FAKÜLTESİ, 38.44.02.39 - VETERİNER FAKÜLTESİ, 38.44.02.76 - AFYON SAĞLIK YÜKSEKOKULU, 38.44.03.00 - ATATÜRK SAĞLIK HİZMETLERİ MESLEK YÜKSEKOKULU, 38.44.04.00 - FEN BİLİMLERİ ENSTİTÜSÜ, 38.44.04.32 - FEN-EDEBİYAT FAKÜLTESİ, 38.44.04.43 - MÜHENDİSLİK FAKÜLTESİ, 38.44.04.52 - TEKNOLOJİ FAKÜLTESİ, 38.44.04.57 - TEKNİK EĞİTİM FAKÜLTESİ, 38.44.04.63 - HAVACILIK VE UZAY BİLİMLERİ FAKÜLTESİ, 38.44.05.01 - AFYON MESLEK YÜKSEKOKULU, 38.44.05.02 - BOLVADİN MESLEK YÜKSEKOKULU, 38.44.05.03 - ÇAY MESLEK YÜKSEKOKULU, 38.44.05.04 - İSCEHİSAR MESLEK YÜKSEKOKULU, 38.44.05.05 - SULTANDAĞI MESLEK YÜKSEKOKULU, 38.44.05.09 - DAZKIRI MESLEK YÜKSEKOKULU, 38.44.05.26 - UZAKTAN EĞİTİM MESLEK YÜKSEKOKULU, 38.44.06.04 - SOSYAL BİLİMLER ENSTİTÜSÜ, 38.44.06.05 - EĞİTİM BİLİMLERİ ENSTİTÜSÜ, 38.44.06.08 - GÜZEL SANATLAR ENSTİTÜSÜ, 38.44.06.31 - EĞİTİM FAKÜLTESİ, 38.44.06.39 - HUKUK FAKÜLTESİ, 38.44.06.43 - İKTİSADİ VE İDARİ BİLİMLER FAKÜLTESİ, 38.44.06.47 - GÜZEL SANATLAR FAKÜLTESİ, 38.44.06.55 - TURİZM FAKÜLTESİ, 38.44.06.66 - İSLAMİ İLİMLER FAKÜLTESİ, 38.44.06.72 - BEDEN EĞİTİMİ VE SPOR YÜKSEKOKULU, 38.44.06.77 - DEVLET KONSERVATUVARI, 38.44.06.81 - TURİZM İŞLETMECİLİĞİ VE OTELCİLİK YÜKSEKOKULU, 38.44.06.83 - YABANCI DİLLER YÜKSEKOKULU, 38.44.06.89 - BOLVADİN UYGULAMALI BİLİMLER YÜKSEKOKULU, 38.44.07.00 - DİNAR MESLEK YÜKSEKOKULU, 38.44.07.01 - EMİRDAĞ MESLEK YÜKSEKOKULU, 38.44.07.02 - SANDIKLI MESLEK YÜKSEKOKULU, 38.44.07.04 - ŞUHUT MESLEK YÜKSEKOKULU, 38.44.07.07 - SİNANPAŞA MESLEK YÜKSEKOKULU, 38.44.07.08 - BAYAT MESLEK YÜKSEKOKULU, 38.44.07.09 - BAŞMAKÇI MESLEK YÜKSEKOKULU, 38.44.09.01 - ÖZEL KALEM (REKTÖRLÜK)
Eğitim birim yönetimleri tarafından disiplinler arası araştırma ve geliştirme çalışmaları konusunda her yılbaşında program yapmak ve uygulamak için çalışmalar yapılacaktır. Bu konuda 01-02-03 ekonomik kodlarındaki tutarlar kadar ödeneğe ihtiyaç duyulmaktadır.	

Ekonomik Kod		Ödenek
01	Personel Giderleri	1.454.773,00
02	SGK Devlet Primi Giderleri	21.060.927,00
03	Mal ve Hizmet Alım Giderleri	56.758,00
04	Faiz Giderleri	0,00
05	Cari Transferler	0,00
06	Sermaye Giderleri	0,00
07	Sermaye Transferleri	0,00
08	Borç verme	0,00
Toplam Bütçe Kaynak İhtiyacı		22.572.458,00
Bütçe Dışı Kaynak	Döner Sermaye	0,00
	Diğer Yurt İçi	0,00
	Yurt Dışı	0,00
Toplam Bütçe Dışı Kaynak İhtiyacı		0,00
Toplam Kaynak İhtiyacı		22.572.458,00

FAALİYET MALİYETLERİ TABLOSU

İdare Adı	38.44 - AFYON KOCATEPE ÜNİVERSİTESİ
Performans Hedefi	25 - Araştırma ve geliştirme çalışmalarının bütünlüğü ve devamlılığını sağlamak
Faaliyet Adı	Araştırma ve geliştirme çalışmalarının bütünlüğü ve devamlılığının nasıl sağlanacağı konusunda her yılbaşında program yapmak ve uygulamak.
Sorumlu Harcama Birimi veya Birimleri	38.44.02.00 - SAĞLIK BİLİMLERİ ENSTİTÜSÜ, 38.44.02.30 - TIP FAKÜLTESİ, 38.44.02.34 - DIŞ HEKİMLİĞİ FAKÜLTESİ, 38.44.02.37 - ECZACILIK FAKÜLTESİ, 38.44.02.39 - VETERİNER FAKÜLTESİ, 38.44.02.76 - AFYON SAĞLIK YÜKSEKOKULU, 38.44.03.00 - ATATÜRK SAĞLIK HİZMETLERİ MESLEK YÜKSEKOKULU, 38.44.04.00 - FEN BİLİMLERİ ENSTİTÜSÜ, 38.44.04.32 - FEN-EDEBİYAT FAKÜLTESİ, 38.44.04.43 - MÜHENDİSLİK FAKÜLTESİ, 38.44.04.52 - TEKNOLOJİ FAKÜLTESİ, 38.44.04.57 - TEKNİK EĞİTİM FAKÜLTESİ, 38.44.04.63 - HAVACILIK VE UZAY BİLİMLERİ FAKÜLTESİ, 38.44.05.01 - AFYON MESLEK YÜKSEKOKULU, 38.44.05.02 - BOLVADİN MESLEK YÜKSEKOKULU, 38.44.05.03 - ÇAY MESLEK YÜKSEKOKULU, 38.44.05.04 - İSCEHİSAR MESLEK YÜKSEKOKULU, 38.44.05.05 - SULTANDAĞI MESLEK YÜKSEKOKULU, 38.44.05.09 - DAZKIRI MESLEK YÜKSEKOKULU, 38.44.05.26 - UZAKTAN EĞİTİM MESLEK YÜKSEKOKULU, 38.44.06.04 - SOSYAL BİLİMLER ENSTİTÜSÜ, 38.44.06.05 - EĞİTİM BİLİMLERİ ENSTİTÜSÜ, 38.44.06.08 - GÜZEL SANATLAR ENSTİTÜSÜ, 38.44.06.31 - EĞİTİM FAKÜLTESİ, 38.44.06.39 - HUKUK FAKÜLTESİ, 38.44.06.43 - İKTİSADİ VE İDARİ BİLİMLER FAKÜLTESİ, 38.44.06.47 - GÜZEL SANATLAR FAKÜLTESİ, 38.44.06.55 - TURİZM FAKÜLTESİ, 38.44.06.66 - İSLAMİ İLİMLER FAKÜLTESİ, 38.44.06.72 - BEDEN EĞİTİMİ VE SPOR YÜKSEKOKULU, 38.44.06.77 - DEVLET KONSERVATUVARI, 38.44.06.81 - TURİZM İŞLETMECİLİĞİ VE OTELCİLİK YÜKSEKOKULU, 38.44.06.83 - YABANCI DİLLER YÜKSEKOKULU, 38.44.06.89 - BOLVADİN UYGULAMALI BİLİMLER YÜKSEKOKULU, 38.44.07.00 - DİNAR MESLEK YÜKSEKOKULU, 38.44.07.01 - EMİRDAĞ MESLEK YÜKSEKOKULU, 38.44.07.02 - SANDIKLI MESLEK YÜKSEKOKULU, 38.44.07.04 - ŞUHUT MESLEK YÜKSEKOKULU, 38.44.07.07 - SİNANPAŞA MESLEK YÜKSEKOKULU, 38.44.07.08 - BAYAT MESLEK YÜKSEKOKULU, 38.44.07.09 - BAŞMAKÇI MESLEK YÜKSEKOKULU, 38.44.09.01 - ÖZEL KALEM (REKTÖRLÜK)
Eğitim birim yönetimleri tarafından araştırma ve geliştirme çalışmalarının bütünlüğü ve devamlılığının nasıl sağlanacağı konusunda çalışmalar yapılacaktır. Bu konuda 01-02-03 ekonomik kodlarındaki tutarlar kadar ödeneğe ihtiyaç duyulmaktadır.	

Ekonomik Kod		Ödenek
01	Personel Giderleri	1.454.773,00
02	SGK Devlet Primi Giderleri	21.060.927,00
03	Mal ve Hizmet Alım Giderleri	56.758,00
04	Faiz Giderleri	0,00
05	Cari Transferler	0,00
06	Sermaye Giderleri	0,00
07	Sermaye Transferleri	0,00
08	Borç verme	0,00
Toplam Bütçe Kaynak İhtiyacı		22.572.458,00
Bütçe Dışı Kaynak	Döner Sermaye	0,00
	Diğer Yurt İçi	0,00
	Yurt Dışı	0,00
Toplam Bütçe Dışı Kaynak İhtiyacı		0,00
Toplam Kaynak İhtiyacı		22.572.458,00

FAALİYET MALİYETLERİ TABLOSU

İdare Adı	38.44 - AFYON KOCATEPE ÜNİVERSİTESİ
Performans Hedefi	26 - Uluslararası araştırma ve geliştirme çalışmalarını ve bu çalışmalara akademik personel katılımını arttırmak
Faaliyet Adı	Uluslararası finanslı projelerde görev alacak personel konusunda her yılbaşında program yapmak ve uygulamak.
Sorumlu Harcama Birimi veya Birimleri	38.44.02.00 - SAĞLIK BİLİMLERİ ENSTİTÜSÜ, 38.44.02.30 - TIP FAKÜLTESİ, 38.44.02.34 - DIŞ HEKİMLİĞİ FAKÜLTESİ, 38.44.02.37 - ECZACILIK FAKÜLTESİ, 38.44.02.39 - VETERİNER FAKÜLTESİ, 38.44.02.76 - AFYON SAĞLIK YÜKSEKOKULU, 38.44.03.00 - ATATÜRK SAĞLIK HİZMETLERİ MESLEK YÜKSEKOKULU, 38.44.04.00 - FEN BİLİMLERİ ENSTİTÜSÜ, 38.44.04.32 - FEN-EDEBİYAT FAKÜLTESİ, 38.44.04.43 - MÜHENDİSLİK FAKÜLTESİ, 38.44.04.52 - TEKNOLOJİ FAKÜLTESİ, 38.44.04.57 - TEKNİK EĞİTİM FAKÜLTESİ, 38.44.04.63 - HAVACILIK VE UZAY BİLİMLERİ FAKÜLTESİ, 38.44.05.01 - AFYON MESLEK YÜKSEKOKULU, 38.44.05.02 - BOLVADİN MESLEK YÜKSEKOKULU, 38.44.05.03 - ÇAY MESLEK YÜKSEKOKULU, 38.44.05.04 - İSCEHİSAR MESLEK YÜKSEKOKULU, 38.44.05.05 - SULTANDAĞI MESLEK YÜKSEKOKULU, 38.44.05.09 - DAZKIRI MESLEK YÜKSEKOKULU, 38.44.05.26 - UZAKTAN EĞİTİM MESLEK YÜKSEKOKULU, 38.44.06.04 - SOSYAL BİLİMLER ENSTİTÜSÜ, 38.44.06.05 - EĞİTİM BİLİMLERİ ENSTİTÜSÜ, 38.44.06.08 - GÜZEL SANATLAR ENSTİTÜSÜ, 38.44.06.31 - EĞİTİM FAKÜLTESİ, 38.44.06.39 - HUKUK FAKÜLTESİ, 38.44.06.43 - İKTİSADİ VE İDARİ BİLİMLER FAKÜLTESİ, 38.44.06.47 - GÜZEL SANATLAR FAKÜLTESİ, 38.44.06.55 - TURİZM FAKÜLTESİ, 38.44.06.66 - İSLAMİ İLİMLER FAKÜLTESİ, 38.44.06.72 - BEDEN EĞİTİMİ VE SPOR YÜKSEKOKULU, 38.44.06.77 - DEVLET KONSERVATUVARI, 38.44.06.81 - TURİZM İŞLETMECİLİĞİ VE OTELCİLİK YÜKSEKOKULU, 38.44.06.83 - YABANCI DİLLER YÜKSEKOKULU, 38.44.06.89 - BOLVADİN UYGULAMALI BİLİMLER YÜKSEKOKULU, 38.44.07.00 - DİNAR MESLEK YÜKSEKOKULU, 38.44.07.01 - EMİRDAĞ MESLEK YÜKSEKOKULU, 38.44.07.02 - SANDIKLI MESLEK YÜKSEKOKULU, 38.44.07.04 - ŞUHUT MESLEK YÜKSEKOKULU, 38.44.07.07 - SİNANPAŞA MESLEK YÜKSEKOKULU, 38.44.07.08 - BAYAT MESLEK YÜKSEKOKULU, 38.44.07.09 - BAŞMAKÇI MESLEK YÜKSEKOKULU, 38.44.09.01 - ÖZEL KALEM (REKTÖRLÜK)
Eğitim birim yönetimleri tarafından uluslararası finanslı projelerde görev alacak personel konusunda her yılbaşında program yapmak ve uygulamak için çalışmalar yapılacaktır. Bu konuda 01-02-03 ekonomik kodlarındaki tutarlar kadar ödeneğe ihtiyaç duyulmaktadır.	

Ekonomik Kod		Ödenek
01	Personel Giderleri	1.454.773,00
02	SGK Devlet Primi Giderleri	21.060.927,00
03	Mal ve Hizmet Alım Giderleri	56.758,00
04	Faiz Giderleri	0,00
05	Cari Transferler	0,00
06	Sermaye Giderleri	0,00
07	Sermaye Transferleri	0,00
08	Borç verme	0,00
Toplam Bütçe Kaynak İhtiyacı		22.572.458,00
Bütçe Dışı Kaynak	Döner Sermaye	0,00
	Diğer Yurt İçi	0,00
	Yurt Dışı	0,00
Toplam Bütçe Dışı Kaynak İhtiyacı		0,00
Toplam Kaynak İhtiyacı		22.572.458,00

FAALİYET MALİYETLERİ TABLOSU

İdare Adı	38.44 - AFYON KOCATEPE ÜNİVERSİTESİ
Performans Hedefi	27 - Ar-Ge çalışmaları konusunda paydaşlarla kurulan yapısal ilişkileri arttırmak
Faaliyet Adı	Araştırma ve geliştirme çalışmalarının konusunda paydaşlarla kurulan yapısal ilişkilerin nasıl arttırılacağı konusunda her yılbaşında program yapmak ve uygulamak.
Sorumlu Harcama Birimi veya Birimleri	38.44.02.00 - SAĞLIK BİLİMLERİ ENSTİTÜSÜ, 38.44.02.30 - TIP FAKÜLTESİ, 38.44.02.34 - DIŞ HEKİMLİĞİ FAKÜLTESİ, 38.44.02.37 - ECZACILIK FAKÜLTESİ, 38.44.02.39 - VETERİNER FAKÜLTESİ, 38.44.02.76 - AFYON SAĞLIK YÜKSEKOKULU, 38.44.03.00 - ATATÜRK SAĞLIK HİZMETLERİ MESLEK YÜKSEKOKULU, 38.44.04.00 - FEN BİLİMLERİ ENSTİTÜSÜ, 38.44.04.32 - FEN-EDEBİYAT FAKÜLTESİ, 38.44.04.43 - MÜHENDİSLİK FAKÜLTESİ, 38.44.04.52 - TEKNOLOJİ FAKÜLTESİ, 38.44.04.57 - TEKNİK EĞİTİM FAKÜLTESİ, 38.44.04.63 - HAVACILIK VE UZAY BİLİMLERİ FAKÜLTESİ, 38.44.05.01 - AFYON MESLEK YÜKSEKOKULU, 38.44.05.02 - BOLVADİN MESLEK YÜKSEKOKULU, 38.44.05.03 - ÇAY MESLEK YÜKSEKOKULU, 38.44.05.04 - İSCEHİSAR MESLEK YÜKSEKOKULU, 38.44.05.05 - SULTANDAĞI MESLEK YÜKSEKOKULU, 38.44.05.09 - DAZKIRI MESLEK YÜKSEKOKULU, 38.44.06.04 - SOSYAL BİLİMLER ENSTİTÜSÜ, 38.44.06.05 - EĞİTİM BİLİMLERİ ENSTİTÜSÜ, 38.44.06.08 - GÜZEL SANATLAR ENSTİTÜSÜ, 38.44.06.31 - EĞİTİM FAKÜLTESİ, 38.44.06.39 - HUKUK FAKÜLTESİ, 38.44.06.43 - İKTİSADİ VE İDARİ BİLİMLER FAKÜLTESİ, 38.44.06.47 - GÜZEL SANATLAR FAKÜLTESİ, 38.44.06.55 - TURİZM FAKÜLTESİ, 38.44.06.66 - İSLAMİ İLİMLER FAKÜLTESİ, 38.44.06.72 - BEDEN EĞİTİMİ VE SPOR YÜKSEKOKULU, 38.44.06.77 - DEVLET KONSERVATUVARI, 38.44.06.81 - TURİZM İŞLETMECİLİĞİ VE OTELCİLİK YÜKSEKOKULU, 38.44.06.83 - YABANCI DİLLER YÜKSEKOKULU, 38.44.06.89 - BOLVADİN UYGULAMALI BİLİMLER YÜKSEKOKULU, 38.44.07.00 - DİNAR MESLEK YÜKSEKOKULU, 38.44.07.01 - EMİRDAĞ MESLEK YÜKSEKOKULU, 38.44.07.02 - SANDIKLI MESLEK YÜKSEKOKULU, 38.44.07.04 - ŞUHUT MESLEK YÜKSEKOKULU, 38.44.07.07 - SİNANPAŞA MESLEK YÜKSEKOKULU, 38.44.07.08 - BAYAT MESLEK YÜKSEKOKULU, 38.44.07.09 - BAŞMAKÇI MESLEK YÜKSEKOKULU, 38.44.09.01 - ÖZEL KALEM (REKTÖRLÜK)
Eğitim birim yönetimleri tarafından araştırma ve geliştirme çalışmalarının konusunda paydaşlarla kurulan yapısal ilişkilerin nasıl arttırılacağı konusuyla ilgili çalışmalar yapılacaktır. Bu konuda 01-02-03 ekonomik kodlarındaki tutarlar kadar ödeneye ihtiyaç duyulmaktadır.	

Ekonomik Kod		Ödenek
01	Personel Giderleri	1.453.030,00
02	SGK Devlet Primi Giderleri	21.027.927,00
03	Mal ve Hizmet Alım Giderleri	56.751,00
04	Faiz Giderleri	0,00
05	Cari Transferler	0,00
06	Sermaye Giderleri	0,00
07	Sermaye Transferleri	0,00
08	Borç verme	0,00
Toplam Bütçe Kaynak İhtiyacı		22.537.708,00
Bütçe Dışı Kaynak	Döner Sermaye	0,00
	Diğer Yurt İçi	0,00
	Yurt Dışı	0,00
Toplam Bütçe Dışı Kaynak İhtiyacı		0,00
Toplam Kaynak İhtiyacı		22.537.708,00

FAALİYET MALİYETLERİ TABLOSU

İdare Adı	38.44 - AFYON KOCATEPE ÜNİVERSİTESİ
Performans Hedefi	28 - Topluma faydaya dönüşen araştırma ve geliştirme sonuçlarını arttırmak
Faaliyet Adı	Sonuçları topluma faydaya dönüşen araştırma ve geliştirme çalışmalarını arttırmak amacıyla her yılbaşında program yapmak ve uygulamak.
Sorumlu Harcama Birimi veya Birimleri	38.44.02.00 - SAĞLIK BİLİMLERİ ENSTİTÜSÜ, 38.44.02.30 - TIP FAKÜLTESİ, 38.44.02.34 - DIŞ HEKİMLİĞİ FAKÜLTESİ, 38.44.02.37 - ECZACILIK FAKÜLTESİ, 38.44.02.39 - VETERİNER FAKÜLTESİ, 38.44.02.76 - AFYON SAĞLIK YÜKSEKOKULU, 38.44.03.00 - ATATÜRK SAĞLIK HİZMETLERİ MESLEK YÜKSEKOKULU, 38.44.04.00 - FEN BİLİMLERİ ENSTİTÜSÜ, 38.44.04.32 - FEN-EDEBİYAT FAKÜLTESİ, 38.44.04.43 - MÜHENDİSLİK FAKÜLTESİ, 38.44.04.52 - TEKNOLOJİ FAKÜLTESİ, 38.44.04.57 - TEKNİK EĞİTİM FAKÜLTESİ, 38.44.04.63 - HAVACILIK VE UZAY BİLİMLERİ FAKÜLTESİ, 38.44.05.01 - AFYON MESLEK YÜKSEKOKULU, 38.44.05.02 - BOLVADİN MESLEK YÜKSEKOKULU, 38.44.05.03 - ÇAY MESLEK YÜKSEKOKULU, 38.44.05.04 - İSCEHİSAR MESLEK YÜKSEKOKULU, 38.44.05.05 - SULTANDAĞI MESLEK YÜKSEKOKULU, 38.44.05.09 - DAZKIRI MESLEK YÜKSEKOKULU, 38.44.05.26 - UZAKTAN EĞİTİM MESLEK YÜKSEKOKULU, 38.44.06.04 - SOSYAL BİLİMLER ENSTİTÜSÜ, 38.44.06.05 - EĞİTİM BİLİMLERİ ENSTİTÜSÜ, 38.44.06.08 - GÜZEL SANATLAR ENSTİTÜSÜ, 38.44.06.31 - EĞİTİM FAKÜLTESİ, 38.44.06.39 - HUKUK FAKÜLTESİ, 38.44.06.43 - İKTİSADİ VE İDARİ BİLİMLER FAKÜLTESİ, 38.44.06.47 - GÜZEL SANATLAR FAKÜLTESİ, 38.44.06.55 - TURİZM FAKÜLTESİ, 38.44.06.66 - İSLAMİ İLİMLER FAKÜLTESİ, 38.44.06.72 - BEDEN EĞİTİMİ VE SPOR YÜKSEKOKULU, 38.44.06.77 - DEVLET KONSERVATUVARI, 38.44.06.81 - TURİZM İŞLETMECİLİĞİ VE OTELCİLİK YÜKSEKOKULU, 38.44.06.83 - YABANCI DİLLER YÜKSEKOKULU, 38.44.06.89 - BOLVADİN UYGULAMALI BİLİMLER YÜKSEKOKULU, 38.44.07.00 - DİNAR MESLEK YÜKSEKOKULU, 38.44.07.01 - EMİRDAĞ MESLEK YÜKSEKOKULU, 38.44.07.02 - SANDIKLI MESLEK YÜKSEKOKULU, 38.44.07.04 - ŞUHUT MESLEK YÜKSEKOKULU, 38.44.07.07 - SİNANPAŞA MESLEK YÜKSEKOKULU, 38.44.07.08 - BAYAT MESLEK YÜKSEKOKULU, 38.44.07.09 - BAŞMAKÇI MESLEK YÜKSEKOKULU, 38.44.09.01 - ÖZEL KALEM (REKTÖRLÜK)
Eğitim birim yönetimleri tarafından sonuçları topluma ve kuruma faydaya dönüşen araştırma ve geliştirme çalışmalarını arttırmak amacıyla her yılbaşında program yapmak ve uygulamak için çalışmalar yapılacaktır. Bu konuda 01-02-03 ekonomik kodlarındaki tutarlar kadar ödeneğe ihtiyaç duyulmaktadır	

Ekonomik Kod		Ödenek
01	Personel Giderleri	1.454.773,00
02	SGK Devlet Primi Giderleri	21.060.927,00
03	Mal ve Hizmet Alım Giderleri	56.758,00
04	Faiz Giderleri	0,00
05	Cari Transferler	0,00
06	Sermaye Giderleri	0,00
07	Sermaye Transferleri	0,00
08	Borç verme	0,00
Toplam Bütçe Kaynak İhtiyacı		22.572.458,00
Bütçe Dışı Kaynak	Döner Sermaye	0,00
	Diğer Yurt İçi	0,00
	Yurt Dışı	0,00
Toplam Bütçe Dışı Kaynak İhtiyacı		0,00
Toplam Kaynak İhtiyacı		22.572.458,00

FAALİYET MALİYETLERİ TABLOSU

İdare Adı	38.44 - AFYON KOCATEPE ÜNİVERSİTESİ
Performans Hedefi	29 - Kuruma fayda olarak dönüşen araştırma ve geliştirme sonuçlarını arttırmak
Faaliyet Adı	Sonuçları Kuruma faydaya dönüşen araştırma ve geliştirme çalışmalarını arttırmak amacıyla her yılbaşında program yapmak ve uygulamak.
Sorumlu Harcama Birimi veya Birimleri	38.44.02.00 - SAĞLIK BİLİMLERİ ENSTİTÜSÜ, 38.44.02.30 - TIP FAKÜLTESİ, 38.44.02.34 - DIŞ HEKİMLİĞİ FAKÜLTESİ, 38.44.02.37 - ECZACILIK FAKÜLTESİ, 38.44.02.39 - VETERİNER FAKÜLTESİ, 38.44.02.76 - AFYON SAĞLIK YÜKSEKOKULU, 38.44.03.00 - ATATÜRK SAĞLIK HİZMETLERİ MESLEK YÜKSEKOKULU, 38.44.04.00 - FEN BİLİMLERİ ENSTİTÜSÜ, 38.44.04.32 - FEN-EDEBİYAT FAKÜLTESİ, 38.44.04.43 - MÜHENDİSLİK FAKÜLTESİ, 38.44.04.52 - TEKNOLOJİ FAKÜLTESİ, 38.44.04.57 - TEKNİK EĞİTİM FAKÜLTESİ, 38.44.04.63 - HAVACILIK VE UZAY BİLİMLERİ FAKÜLTESİ, 38.44.05.01 - AFYON MESLEK YÜKSEKOKULU, 38.44.05.02 - BOLVADİN MESLEK YÜKSEKOKULU, 38.44.05.03 - ÇAY MESLEK YÜKSEKOKULU, 38.44.05.04 - İSCEHİSAR MESLEK YÜKSEKOKULU, 38.44.05.05 - SULTANDAĞI MESLEK YÜKSEKOKULU, 38.44.05.09 - DAZKIRI MESLEK YÜKSEKOKULU, 38.44.05.26 - UZAKTAN EĞİTİM MESLEK YÜKSEKOKULU, 38.44.06.04 - SOSYAL BİLİMLER ENSTİTÜSÜ, 38.44.06.05 - EĞİTİM BİLİMLERİ ENSTİTÜSÜ, 38.44.06.08 - GÜZEL SANATLAR ENSTİTÜSÜ, 38.44.06.31 - EĞİTİM FAKÜLTESİ, 38.44.06.39 - HUKUK FAKÜLTESİ, 38.44.06.43 - İKTİSADİ VE İDARİ BİLİMLER FAKÜLTESİ, 38.44.06.47 - GÜZEL SANATLAR FAKÜLTESİ, 38.44.06.55 - TURİZM FAKÜLTESİ, 38.44.06.66 - İSLAMİ İLİMLER FAKÜLTESİ, 38.44.06.72 - BEDEN EĞİTİMİ VE SPOR YÜKSEKOKULU, 38.44.06.77 - DEVLET KONSERVATUVARI, 38.44.06.81 - TURİZM İŞLETMECİLİĞİ VE OTELCİLİK YÜKSEKOKULU, 38.44.06.83 - YABANCI DİLLER YÜKSEKOKULU, 38.44.06.89 - BOLVADİN UYGULAMALI BİLİMLER YÜKSEKOKULU, 38.44.07.00 - DİNAR MESLEK YÜKSEKOKULU, 38.44.07.01 - EMİRDAĞ MESLEK YÜKSEKOKULU, 38.44.07.02 - SANDIKLI MESLEK YÜKSEKOKULU, 38.44.07.04 - ŞUHUT MESLEK YÜKSEKOKULU, 38.44.07.07 - SİNANPAŞA MESLEK YÜKSEKOKULU, 38.44.07.08 - BAYAT MESLEK YÜKSEKOKULU, 38.44.07.09 - BAŞMAKÇI MESLEK YÜKSEKOKULU, 38.44.09.01 - ÖZEL KALEM (REKTÖRLÜK)
Eğitim birim yönetimleri tarafından sonuçları topluma ve kuruma faydaya dönüşen araştırma ve geliştirme çalışmalarını arttırmak amacıyla her yılbaşında program yapmak ve uygulamak için çalışmalar yapılacaktır. Bu konuda 01-02-03 ekonomik kodlarındaki tutarlar kadar ödeneğe ihtiyaç duyulmaktadır	

Ekonomik Kod		Ödenek
01	Personel Giderleri	1.461.273,00
02	SGK Devlet Primi Giderleri	21.305.927,00
03	Mal ve Hizmet Alım Giderleri	56.688,00
04	Faiz Giderleri	0,00
05	Cari Transferler	0,00
06	Sermaye Giderleri	0,00
07	Sermaye Transferleri	0,00
08	Borç verme	0,00
Toplam Bütçe Kaynak İhtiyacı		22.823.888,00
Bütçe Dışı Kaynak	Döner Sermaye	0,00
	Diğer Yurt İçi	0,00
	Yurt Dışı	0,00
Toplam Bütçe Dışı Kaynak İhtiyacı		0,00
Toplam Kaynak İhtiyacı		22.823.888,00

FAALİYET MALİYETLERİ TABLOSU

İdare Adı	38.44 - AFYON KOCATEPE ÜNİVERSİTESİ
Performans Hedefi	30 - Araştırma ve geliştirme çalışmalarının hedeflerine ulaşılabilirliğini arttırmak
Faaliyet Adı	Araştırma ve geliştirme çalışmalarının hedeflerine ulaşılabilirliğinin ve öğretim üyesi başına düşen (değerlendirme yılı içerisinde basılmış tam metin) yayın sayısının nasıl arttırılacağı konusunda her yılbaşında hedef belirlemek, program yapmak ve uygulamak.
Sorumlu Harcama Birimi veya Birimleri	38.44.02.00 - SAĞLIK BİLİMLERİ ENSTİTÜSÜ, 38.44.02.30 - TIP FAKÜLTESİ, 38.44.02.34 - DIŞ HEKİMLİĞİ FAKÜLTESİ, 38.44.02.37 - ECZACILIK FAKÜLTESİ, 38.44.02.39 - VETERİNER FAKÜLTESİ, 38.44.02.76 - AFYON SAĞLIK YÜKSEKOKULU, 38.44.03.00 - ATATÜRK SAĞLIK HİZMETLERİ MESLEK YÜKSEKOKULU, 38.44.04.00 - FEN BİLİMLERİ ENSTİTÜSÜ, 38.44.04.32 - FEN-EDEBİYAT FAKÜLTESİ, 38.44.04.43 - MÜHENDİSLİK FAKÜLTESİ, 38.44.04.52 - TEKNOLOJİ FAKÜLTESİ, 38.44.04.57 - TEKNİK EĞİTİM FAKÜLTESİ, 38.44.04.63 - HAVACILIK VE UZAY BİLİMLERİ FAKÜLTESİ, 38.44.05.01 - AFYON MESLEK YÜKSEKOKULU, 38.44.05.02 - BOLVADİN MESLEK YÜKSEKOKULU, 38.44.05.03 - ÇAY MESLEK YÜKSEKOKULU, 38.44.05.04 - İSCEHİSAR MESLEK YÜKSEKOKULU, 38.44.05.05 - SULTANDAĞI MESLEK YÜKSEKOKULU, 38.44.05.09 - DAZKIRI MESLEK YÜKSEKOKULU, 38.44.05.26 - UZAKTAN EĞİTİM MESLEK YÜKSEKOKULU, 38.44.06.04 - SOSYAL BİLİMLER ENSTİTÜSÜ, 38.44.06.05 - EĞİTİM BİLİMLERİ ENSTİTÜSÜ, 38.44.06.08 - GÜZEL SANATLAR ENSTİTÜSÜ, 38.44.06.31 - EĞİTİM FAKÜLTESİ, 38.44.06.39 - HUKUK FAKÜLTESİ, 38.44.06.43 - İKTİSADİ VE İDARİ BİLİMLER FAKÜLTESİ, 38.44.06.47 - GÜZEL SANATLAR FAKÜLTESİ, 38.44.06.55 - TURİZM FAKÜLTESİ, 38.44.06.66 - İSLAMİ İLİMLER FAKÜLTESİ, 38.44.06.72 - BEDEN EĞİTİMİ VE SPOR YÜKSEKOKULU, 38.44.06.77 - DEVLET KONSERVATUVARI, 38.44.06.81 - TURİZM İŞLETMECİLİĞİ VE OTELCİLİK YÜKSEKOKULU, 38.44.06.83 - YABANCI DİLLER YÜKSEKOKULU, 38.44.06.89 - BOLVADİN UYGULAMALI BİLİMLER YÜKSEKOKULU, 38.44.07.00 - DİNAR MESLEK YÜKSEKOKULU, 38.44.07.01 - EMİRDAĞ MESLEK YÜKSEKOKULU, 38.44.07.02 - SANDIKLI MESLEK YÜKSEKOKULU, 38.44.07.04 - ŞUHUT MESLEK YÜKSEKOKULU, 38.44.07.07 - SİNANPAŞA MESLEK YÜKSEKOKULU, 38.44.07.08 - BAYAT MESLEK YÜKSEKOKULU, 38.44.07.09 - BAŞMAKÇI MESLEK YÜKSEKOKULU, 38.44.09.01 - ÖZEL KALEM (REKTÖRLÜK)
Eğitim birim yönetimleri tarafından araştırma ve geliştirme çalışmalarının hedeflerine ulaşılabilirliğinin ve öğretim üyesi başına düşen (değerlendirme yılı içerisinde basılmış tam metin) yayın sayısının, atıf sayısının ve alınan patent sayısının düzenlenen ulusal ve uluslararası bilimsel konferans, seminer, panel vb. faaliyetlerin sayısının nasıl arttırılacağı, konusunda her yılbaşında hedef belirlemek, program yapmak ve uygulamak için çalışmalar yapılacaktır. Bu konuda 01-02-03 ekonomik kodlarındaki tutarlar kadar ödeneğe ihtiyaç duyulmaktadır.	

Ekonomik Kod		Ödenek
01	Personel Giderleri	1.443.153,00
02	SGK Devlet Primi Giderleri	20.928.927,00
03	Mal ve Hizmet Alım Giderleri	56.758,00
04	Faiz Giderleri	0,00
05	Cari Transferler	0,00
06	Sermaye Giderleri	0,00
07	Sermaye Transferleri	0,00
08	Borç verme	0,00
Toplam Bütçe Kaynak İhtiyacı		22.428.838,00
Bütçe Dışı Kaynak	Döner Sermaye	0,00
	Diğer Yurt İçi	0,00
	Yurt Dışı	0,00
Toplam Bütçe Dışı Kaynak İhtiyacı		0,00
Toplam Kaynak İhtiyacı		22.428.838,00

FAALİYET MALİYETLERİ TABLOSU

İdare Adı	38.44 - AFYON KOCATEPE ÜNİVERSİTESİ
Performans Hedefi	30 - Araştırma ve geliştirme çalışmalarının hedeflerine ulaşılabilirliğini arttırmak
Faaliyet Adı	Araştırma ve geliştirme çalışmalarının hedeflerine ulaşılabilirliğinin ve öğretim üyesi başına düşen (değerlendirme yılı içerisinde basılmış tam metin) yayın sayısının nasıl arttırılacağı konusunda her yılbaşında hedef belirlemek, program yapmak ve uygulamak.
Sorumlu Harcama Birimi veya Birimleri	38.44.02.00 - SAĞLIK BİLİMLERİ ENSTİTÜSÜ, 38.44.02.30 - TIP FAKÜLTESİ, 38.44.02.34 - DIŞ HEKİMLİĞİ FAKÜLTESİ, 38.44.02.37 - ECZACILIK FAKÜLTESİ, 38.44.02.39 - VETERİNER FAKÜLTESİ, 38.44.02.76 - AFYON SAĞLIK YÜKSEKOKULU, 38.44.03.00 - ATATÜRK SAĞLIK HİZMETLERİ MESLEK YÜKSEKOKULU, 38.44.04.00 - FEN BİLİMLERİ ENSTİTÜSÜ, 38.44.04.32 - FEN-EDEBİYAT FAKÜLTESİ, 38.44.04.43 - MÜHENDİSLİK FAKÜLTESİ, 38.44.04.52 - TEKNOLOJİ FAKÜLTESİ, 38.44.04.57 - TEKNİK EĞİTİM FAKÜLTESİ, 38.44.04.63 - HAVACILIK VE UZAY BİLİMLERİ FAKÜLTESİ, 38.44.05.01 - AFYON MESLEK YÜKSEKOKULU, 38.44.05.02 - BOLVADİN MESLEK YÜKSEKOKULU, 38.44.05.03 - ÇAY MESLEK YÜKSEKOKULU, 38.44.05.04 - İSCEHİSAR MESLEK YÜKSEKOKULU, 38.44.05.05 - SULTANDAĞI MESLEK YÜKSEKOKULU, 38.44.05.09 - DAZKIRI MESLEK YÜKSEKOKULU, 38.44.05.26 - UZAKTAN EĞİTİM MESLEK YÜKSEKOKULU, 38.44.06.04 - SOSYAL BİLİMLER ENSTİTÜSÜ, 38.44.06.05 - EĞİTİM BİLİMLERİ ENSTİTÜSÜ, 38.44.06.08 - GÜZEL SANATLAR ENSTİTÜSÜ, 38.44.06.31 - EĞİTİM FAKÜLTESİ, 38.44.06.39 - HUKUK FAKÜLTESİ, 38.44.06.43 - İKTİSADİ VE İDARİ BİLİMLER FAKÜLTESİ, 38.44.06.47 - GÜZEL SANATLAR FAKÜLTESİ, 38.44.06.55 - TURİZM FAKÜLTESİ, 38.44.06.66 - İSLAMİ İLİMLER FAKÜLTESİ, 38.44.06.72 - BEDEN EĞİTİMİ VE SPOR YÜKSEKOKULU, 38.44.06.77 - DEVLET KONSERVATUVARI, 38.44.06.81 - TURİZM İŞLETMECİLİĞİ VE OTELCİLİK YÜKSEKOKULU, 38.44.06.83 - YABANCI DİLLER YÜKSEKOKULU, 38.44.06.89 - BOLVADİN UYGULAMALI BİLİMLER YÜKSEKOKULU, 38.44.07.00 - DİNAR MESLEK YÜKSEKOKULU, 38.44.07.01 - EMİRDAĞ MESLEK YÜKSEKOKULU, 38.44.07.02 - SANDIKLI MESLEK YÜKSEKOKULU, 38.44.07.04 - ŞUHUT MESLEK YÜKSEKOKULU, 38.44.07.07 - SİNANPAŞA MESLEK YÜKSEKOKULU, 38.44.07.08 - BAYAT MESLEK YÜKSEKOKULU, 38.44.07.09 - BAŞMAKÇI MESLEK YÜKSEKOKULU, 38.44.09.01 - ÖZEL KALEM (REKTÖRLÜK)
Eğitim birim yönetimleri tarafından araştırma ve geliştirme çalışmalarının hedeflerine ulaşılabilirliğinin ve öğretim üyesi başına düşen (değerlendirme yılı içerisinde basılmış tam metin) yayın sayısının, atıf sayısının ve alınan patent sayısının düzenlenen ulusal ve uluslararası bilimsel konferans, seminer, panel vb. faaliyetlerin sayısının nasıl arttırılacağı, konusunda her yılbaşında hedef belirlemek, program yapmak ve uygulamak için çalışmalar yapılacaktır. Bu konuda 01-02-03 ekonomik kodlarındaki tutarlar kadar ödeneğe ihtiyaç duyulmaktadır.	

Ekonomik Kod		Ödenek
01	Personel Giderleri	1.443.153,00
02	SGK Devlet Primi Giderleri	20.928.927,00
03	Mal ve Hizmet Alım Giderleri	56.758,00
04	Faiz Giderleri	0,00
05	Cari Transferler	0,00
06	Sermaye Giderleri	0,00
07	Sermaye Transferleri	0,00
08	Borç verme	0,00
Toplam Bütçe Kaynak İhtiyacı		22.428.838,00
Bütçe Dışı Kaynak	Döner Sermaye	0,00
	Diğer Yurt İçi	0,00
	Yurt Dışı	0,00
Toplam Bütçe Dışı Kaynak İhtiyacı		0,00
Toplam Kaynak İhtiyacı		22.428.838,00

FAALİYET MALİYETLERİ TABLOSU

İdare Adı	38.44 - AFYON KOCATEPE ÜNİVERSİTESİ
Performans Hedefi	30 - Araştırma ve geliştirme çalışmalarının hedeflerine ulaşılabilirliğini arttırmak
Faaliyet Adı	Araştırma ve geliştirme çalışmalarının hedeflerine ulaşılabilirliğinin ve öğretim üyesi başına düşen atıf sayısının nasıl arttırılacağı konusunda her yılbaşında hedef belirlemek, program yapmak ve uygulamak.
Sorumlu Harcama Birimi veya Birimleri	38.44.02.00 - SAĞLIK BİLİMLERİ ENSTİTÜSÜ, 38.44.02.30 - TIP FAKÜLTESİ, 38.44.02.34 - DIŞ HEKİMLİĞİ FAKÜLTESİ, 38.44.02.37 - ECZACILIK FAKÜLTESİ, 38.44.02.39 - VETERİNER FAKÜLTESİ, 38.44.02.76 - AFYON SAĞLIK YÜKSEKOKULU, 38.44.03.00 - ATATÜRK SAĞLIK HİZMETLERİ MESLEK YÜKSEKOKULU, 38.44.04.00 - FEN BİLİMLERİ ENSTİTÜSÜ, 38.44.04.32 - FEN-EDEBİYAT FAKÜLTESİ, 38.44.04.43 - MÜHENDİSLİK FAKÜLTESİ, 38.44.04.52 - TEKNOLOJİ FAKÜLTESİ, 38.44.04.57 - TEKNİK EĞİTİM FAKÜLTESİ, 38.44.04.63 - HAVACILIK VE UZAY BİLİMLERİ FAKÜLTESİ, 38.44.05.01 - AFYON MESLEK YÜKSEKOKULU, 38.44.05.02 - BOLVADİN MESLEK YÜKSEKOKULU, 38.44.05.03 - ÇAY MESLEK YÜKSEKOKULU, 38.44.05.04 - İSCEHİSAR MESLEK YÜKSEKOKULU, 38.44.05.05 - SULTANDAĞI MESLEK YÜKSEKOKULU, 38.44.05.09 - DAZKIRI MESLEK YÜKSEKOKULU, 38.44.05.26 - UZAKTAN EĞİTİM MESLEK YÜKSEKOKULU, 38.44.06.04 - SOSYAL BİLİMLER ENSTİTÜSÜ, 38.44.06.05 - EĞİTİM BİLİMLERİ ENSTİTÜSÜ, 38.44.06.08 - GÜZEL SANATLAR ENSTİTÜSÜ, 38.44.06.31 - EĞİTİM FAKÜLTESİ, 38.44.06.39 - HUKUK FAKÜLTESİ, 38.44.06.43 - İKTİSADİ VE İDARİ BİLİMLER FAKÜLTESİ, 38.44.06.47 - GÜZEL SANATLAR FAKÜLTESİ, 38.44.06.55 - TURİZM FAKÜLTESİ, 38.44.06.66 - İSLAMİ İLİMLER FAKÜLTESİ, 38.44.06.72 - BEDEN EĞİTİMİ VE SPOR YÜKSEKOKULU, 38.44.06.77 - DEVLET KONSERVATUVARI, 38.44.06.81 - TURİZM İŞLETMECİLİĞİ VE OTELCİLİK YÜKSEKOKULU, 38.44.06.83 - YABANCI DİLLER YÜKSEKOKULU, 38.44.06.89 - BOLVADİN UYGULAMALI BİLİMLER YÜKSEKOKULU, 38.44.07.00 - DİNAR MESLEK YÜKSEKOKULU, 38.44.07.01 - EMİRDAĞ MESLEK YÜKSEKOKULU, 38.44.07.02 - SANDIKLI MESLEK YÜKSEKOKULU, 38.44.07.04 - ŞUHUT MESLEK YÜKSEKOKULU, 38.44.07.07 - SİNANPAŞA MESLEK YÜKSEKOKULU, 38.44.07.08 - BAYAT MESLEK YÜKSEKOKULU, 38.44.07.09 - BAŞMAKÇI MESLEK YÜKSEKOKULU, 38.44.09.01 - ÖZEL KALEM (REKTÖRLÜK)
Eğitim birim yönetimleri tarafından araştırma ve geliştirme çalışmalarının hedeflerine ulaşılabilirliğinin ve öğretim üyesi başına düşen (değerlendirme yılı içerisinde basılmış tam metin) yayın sayısının, atıf sayısının ve alınan patent sayısının düzenlenen ulusal ve uluslararası bilimsel konferans, seminer, panel vb. faaliyetlerin sayısının nasıl arttırılacağı, konusunda her yılbaşında hedef belirlemek, program yapmak ve uygulamak için çalışmalar yapılacaktır. Bu konuda 01-02-03 ekonomik kodlarındaki tutarlar kadar ödeneğe ihtiyaç duyulmaktadır.	

Ekonomik Kod		Ödenek
01	Personel Giderleri	1.454.773,00
02	SGK Devlet Primi Giderleri	21.060.927,00
03	Mal ve Hizmet Alım Giderleri	56.758,00
04	Faiz Giderleri	0,00
05	Cari Transferler	0,00
06	Sermaye Giderleri	0,00
07	Sermaye Transferleri	0,00
08	Borç verme	0,00
Toplam Bütçe Kaynak İhtiyacı		22.572.458,00
Bütçe Dışı Kaynak	Döner Sermaye	0,00
	Diğer Yurt İçi	0,00
	Yurt Dışı	0,00
Toplam Bütçe Dışı Kaynak İhtiyacı		0,00
Toplam Kaynak İhtiyacı		22.572.458,00

FAALİYET MALİYETLERİ TABLOSU

İdare Adı	38.44 - AFYON KOCATEPE ÜNİVERSİTESİ
Performans Hedefi	30 - Araştırma ve geliştirme çalışmalarının hedeflerine ulaşılabilirliğini arttırmak
Faaliyet Adı	Araştırma ve geliştirme çalışmalarının hedeflerine ulaşılabilirliğinin ve alınan patent sayısının nasıl artırılacağı konusunda her yılbaşında hedef belirlemek, program yapmak ve uygulamak.
Sorumlu Harcama Birimi veya Birimleri	38.44.02.00 - SAĞLIK BİLİMLERİ ENSTİTÜSÜ, 38.44.02.30 - TIP FAKÜLTESİ, 38.44.02.34 - DIŞ HEKİMLİĞİ FAKÜLTESİ, 38.44.02.37 - ECZACILIK FAKÜLTESİ, 38.44.02.39 - VETERİNER FAKÜLTESİ, 38.44.02.76 - AFYON SAĞLIK YÜKSEKOKULU, 38.44.03.00 - ATATÜRK SAĞLIK HİZMETLERİ MESLEK YÜKSEKOKULU, 38.44.04.00 - FEN BİLİMLERİ ENSTİTÜSÜ, 38.44.04.32 - FEN-EDEBİYAT FAKÜLTESİ, 38.44.04.43 - MÜHENDİSLİK FAKÜLTESİ, 38.44.04.52 - TEKNOLOJİ FAKÜLTESİ, 38.44.04.57 - TEKNİK EĞİTİM FAKÜLTESİ, 38.44.04.63 - HAVACILIK VE UZAY BİLİMLERİ FAKÜLTESİ, 38.44.05.01 - AFYON MESLEK YÜKSEKOKULU, 38.44.05.02 - BOLVADİN MESLEK YÜKSEKOKULU, 38.44.05.03 - ÇAY MESLEK YÜKSEKOKULU, 38.44.05.04 - İSCEHİSAR MESLEK YÜKSEKOKULU, 38.44.05.05 - SULTANDAĞI MESLEK YÜKSEKOKULU, 38.44.05.09 - DAZKIRI MESLEK YÜKSEKOKULU, 38.44.05.26 - UZAKTAN EĞİTİM MESLEK YÜKSEKOKULU, 38.44.06.04 - SOSYAL BİLİMLER ENSTİTÜSÜ, 38.44.06.05 - EĞİTİM BİLİMLERİ ENSTİTÜSÜ, 38.44.06.08 - GÜZEL SANATLAR ENSTİTÜSÜ, 38.44.06.31 - EĞİTİM FAKÜLTESİ, 38.44.06.39 - HUKUK FAKÜLTESİ, 38.44.06.43 - İKTİSADİ VE İDARİ BİLİMLER FAKÜLTESİ, 38.44.06.47 - GÜZEL SANATLAR FAKÜLTESİ, 38.44.06.55 - TURİZM FAKÜLTESİ, 38.44.06.66 - İSLAMİ İLİMLER FAKÜLTESİ, 38.44.06.72 - BEDEN EĞİTİMİ VE SPOR YÜKSEKOKULU, 38.44.06.77 - DEVLET KONSERVATUVARI, 38.44.06.81 - TURİZM İŞLETMECİLİĞİ VE OTELCİLİK YÜKSEKOKULU, 38.44.06.83 - YABANCI DİLLER YÜKSEKOKULU, 38.44.06.89 - BOLVADİN UYGULAMALI BİLİMLER YÜKSEKOKULU, 38.44.07.00 - DİNAR MESLEK YÜKSEKOKULU, 38.44.07.01 - EMİRDAĞ MESLEK YÜKSEKOKULU, 38.44.07.02 - SANDIKLI MESLEK YÜKSEKOKULU, 38.44.07.04 - ŞUHUT MESLEK YÜKSEKOKULU, 38.44.07.07 - SİNANPAŞA MESLEK YÜKSEKOKULU, 38.44.07.08 - BAYAT MESLEK YÜKSEKOKULU, 38.44.07.09 - BAŞMAKÇI MESLEK YÜKSEKOKULU, 38.44.09.01 - ÖZEL KALEM (REKTÖRLÜK)
Eğitim birim yönetimleri tarafından araştırma ve geliştirme çalışmalarının hedeflerine ulaşılabilirliğinin ve öğretim üyesi başına düşen (değerlendirme yılı içerisinde basılmış tam metin) yayın sayısının, atıf sayısının ve alınan patent sayısının düzenlenen ulusal ve uluslararası bilimsel konferans, seminer, panel vb. faaliyetlerin sayısının nasıl artırılacağı, konusunda her yılbaşında hedef belirlemek, program yapmak ve uygulamak için çalışmalar yapılacaktır. Bu konuda 01-02-03 ekonomik kodlarındaki tutarlar kadar ödeneye ihtiyaç duyulmaktadır.	

Ekonomik Kod		Ödenek
01	Personel Giderleri	1.465.773,00
02	SGK Devlet Primi Giderleri	21.089.227,00
03	Mal ve Hizmet Alım Giderleri	56.755,00
04	Faiz Giderleri	0,00
05	Cari Transferler	0,00
06	Sermaye Giderleri	0,00
07	Sermaye Transferleri	0,00
08	Borç verme	0,00
Toplam Bütçe Kaynak İhtiyacı		22.611.755,00
Bütçe Dışı Kaynak	Döner Sermaye	0,00
	Diğer Yurt İçi	0,00
	Yurt Dışı	0,00
Toplam Bütçe Dışı Kaynak İhtiyacı		0,00
Toplam Kaynak İhtiyacı		22.611.755,00

FAALİYET MALİYETLERİ TABLOSU

İdare Adı	38.44 - AFYON KOCATEPE ÜNİVERSİTESİ
Performans Hedefi	30 - Araştırma ve geliştirme çalışmalarının hedeflerine ulaşılabilirliğini arttırmak
Faaliyet Adı	Araştırma ve geliştirme çalışmalarının hedeflerine ulaşılabilirliğinin ve düzenlenen ulusal ve uluslararası bilimsel konferans, seminer, panel vb. faaliyetlerin sayısının nasıl arttırılacağı konusunda her yılbaşında hedef belirlemek, program yapmak ve uygulamak.
Sorumlu Harcama Birimi veya Birimleri	38.44.02.00 - SAĞLIK BİLİMLERİ ENSTİTÜSÜ, 38.44.02.30 - TIP FAKÜLTESİ, 38.44.02.34 - DIŞ HEKİMLİĞİ FAKÜLTESİ, 38.44.02.37 - ECZACILIK FAKÜLTESİ, 38.44.02.39 - VETERİNER FAKÜLTESİ, 38.44.02.76 - AFYON SAĞLIK YÜKSEKOKULU, 38.44.03.00 - ATATÜRK SAĞLIK HİZMETLERİ MESLEK YÜKSEKOKULU, 38.44.04.00 - FEN BİLİMLERİ ENSTİTÜSÜ, 38.44.04.32 - FEN-EDEBİYAT FAKÜLTESİ, 38.44.04.43 - MÜHENDİSLİK FAKÜLTESİ, 38.44.04.52 - TEKNOLOJİ FAKÜLTESİ, 38.44.04.57 - TEKNİK EĞİTİM FAKÜLTESİ, 38.44.04.63 - HAVACILIK VE UZAY BİLİMLERİ FAKÜLTESİ, 38.44.05.01 - AFYON MESLEK YÜKSEKOKULU, 38.44.05.02 - BOLVADİN MESLEK YÜKSEKOKULU, 38.44.05.03 - ÇAY MESLEK YÜKSEKOKULU, 38.44.05.04 - İSCEHİSAR MESLEK YÜKSEKOKULU, 38.44.05.05 - SULTANDAĞI MESLEK YÜKSEKOKULU, 38.44.05.09 - DAZKIRI MESLEK YÜKSEKOKULU, 38.44.05.26 - UZAKTAN EĞİTİM MESLEK YÜKSEKOKULU, 38.44.06.04 - SOSYAL BİLİMLER ENSTİTÜSÜ, 38.44.06.05 - EĞİTİM BİLİMLERİ ENSTİTÜSÜ, 38.44.06.08 - GÜZEL SANATLAR ENSTİTÜSÜ, 38.44.06.31 - EĞİTİM FAKÜLTESİ, 38.44.06.39 - HUKUK FAKÜLTESİ, 38.44.06.43 - İKTİSADİ VE İDARİ BİLİMLER FAKÜLTESİ, 38.44.06.47 - GÜZEL SANATLAR FAKÜLTESİ, 38.44.06.55 - TURİZM FAKÜLTESİ, 38.44.06.66 - İSLAMİ İLİMLER FAKÜLTESİ, 38.44.06.72 - BEDEN EĞİTİMİ VE SPOR YÜKSEKOKULU, 38.44.06.77 - DEVLET KONSERVATUVARI, 38.44.06.81 - TURİZM İŞLETMECİLİĞİ VE OTELCİLİK YÜKSEKOKULU, 38.44.06.83 - YABANCI DİLLER YÜKSEKOKULU, 38.44.06.89 - BOLVADİN UYGULAMALI BİLİMLER YÜKSEKOKULU, 38.44.07.00 - DİNAR MESLEK YÜKSEKOKULU, 38.44.07.01 - EMİRDAĞ MESLEK YÜKSEKOKULU, 38.44.07.02 - SANDIKLI MESLEK YÜKSEKOKULU, 38.44.07.04 - ŞUHUT MESLEK YÜKSEKOKULU, 38.44.07.07 - SİNANPAŞA MESLEK YÜKSEKOKULU, 38.44.07.08 - BAYAT MESLEK YÜKSEKOKULU, 38.44.07.09 - BAŞMAKÇI MESLEK YÜKSEKOKULU, 38.44.09.01 - ÖZEL KALEM (REKTÖRLÜK)
Eğitim birim yönetimleri tarafından araştırma ve geliştirme çalışmalarının hedeflerine ulaşılabilirliğinin ve öğretim üyesi başına düşen (değerlendirme yılı içerisinde basılmış tam metin) yayın sayısının, atf sayısının ve alınan patent sayısının düzenlenen ulusal ve uluslararası bilimsel konferans, seminer, panel vb. faaliyetlerin sayısının nasıl arttırılacağı, konusunda her yılbaşında hedef belirlemek, program yapmak ve uygulamak için çalışmalar yapılacaktır. Bu konuda 01-02-03 ekonomik kodlarındaki tutarlar kadar ödeneğe ihtiyaç duyulmaktadır.	

Ekonomik Kod		Ödenek
01	Personel Giderleri	1.454.773,00
02	SGK Devlet Primi Giderleri	21.060.927,00
03	Mal ve Hizmet Alım Giderleri	56.758,00
04	Faiz Giderleri	0,00
05	Cari Transferler	0,00
06	Sermaye Giderleri	0,00
07	Sermaye Transferleri	0,00
08	Borç verme	0,00
Toplam Bütçe Kaynak İhtiyacı		22.572.458,00
Bütçe Dışı Kaynak	Döner Sermaye	0,00
	Diğer Yurt İçi	0,00
	Yurt Dışı	0,00
Toplam Bütçe Dışı Kaynak İhtiyacı		0,00
Toplam Kaynak İhtiyacı		22.572.458,00

FAALİYET MALİYETLERİ TABLOSU

İdare Adı	38.44 - AFYON KOCATEPE ÜNİVERSİTESİ
Performans Hedefi	31 - Ar-Ge sonuçlarının duyurulması ile ilgili araç, ortam ve mekanizmaları arttırmak
Faaliyet Adı	Araştırma ve geliştirme çalışma sonuçlarının duyurulması ile ilgili araç, ortam ve mekanizmaları nasıl arttırılacağı konusunda her yılbaşında program yapmak ve uygulamak.
Sorumlu Harcama Birimi veya Birimleri	38.44.02.00 - SAĞLIK BİLİMLERİ ENSTİTÜSÜ, 38.44.02.30 - TIP FAKÜLTESİ, 38.44.02.34 - DIŞ HEKİMLİĞİ FAKÜLTESİ, 38.44.02.37 - ECZACILIK FAKÜLTESİ, 38.44.02.39 - VETERİNER FAKÜLTESİ, 38.44.02.76 - AFYON SAĞLIK YÜKSEKOKULU, 38.44.03.00 - ATATÜRK SAĞLIK HİZMETLERİ MESLEK YÜKSEKOKULU, 38.44.04.00 - FEN BİLİMLERİ ENSTİTÜSÜ, 38.44.04.32 - FEN-EDEBİYAT FAKÜLTESİ, 38.44.04.43 - MÜHENDİSLİK FAKÜLTESİ, 38.44.04.52 - TEKNOLOJİ FAKÜLTESİ, 38.44.04.57 - TEKNİK EĞİTİM FAKÜLTESİ, 38.44.04.63 - HAVACILIK VE UZAY BİLİMLERİ FAKÜLTESİ, 38.44.05.01 - AFYON MESLEK YÜKSEKOKULU, 38.44.05.02 - BOLVADİN MESLEK YÜKSEKOKULU, 38.44.05.03 - ÇAY MESLEK YÜKSEKOKULU, 38.44.05.04 - İSCEHİSAR MESLEK YÜKSEKOKULU, 38.44.05.05 - SULTANDAĞI MESLEK YÜKSEKOKULU, 38.44.05.09 - DAZKIRI MESLEK YÜKSEKOKULU, 38.44.05.26 - UZAKTAN EĞİTİM MESLEK YÜKSEKOKULU, 38.44.06.04 - SOSYAL BİLİMLER ENSTİTÜSÜ, 38.44.06.05 - EĞİTİM BİLİMLERİ ENSTİTÜSÜ, 38.44.06.08 - GÜZEL SANATLAR ENSTİTÜSÜ, 38.44.06.31 - EĞİTİM FAKÜLTESİ, 38.44.06.39 - HUKUK FAKÜLTESİ, 38.44.06.43 - İKTİSADİ VE İDARİ BİLİMLER FAKÜLTESİ, 38.44.06.47 - GÜZEL SANATLAR FAKÜLTESİ, 38.44.06.55 - TURİZM FAKÜLTESİ, 38.44.06.66 - İSLAMİ İLİMLER FAKÜLTESİ, 38.44.06.72 - BEDEN EĞİTİMİ VE SPOR YÜKSEKOKULU, 38.44.06.77 - DEVLET KONSERVATUVARI, 38.44.06.81 - TURİZM İŞLETMECİLİĞİ VE OTELCİLİK YÜKSEKOKULU, 38.44.06.83 - YABANCI DİLLER YÜKSEKOKULU, 38.44.06.89 - BOLVADİN UYGULAMALI BİLİMLER YÜKSEKOKULU, 38.44.07.00 - DİNAR MESLEK YÜKSEKOKULU, 38.44.07.01 - EMİRDAĞ MESLEK YÜKSEKOKULU, 38.44.07.02 - SANDIKLI MESLEK YÜKSEKOKULU, 38.44.07.04 - ŞUHUT MESLEK YÜKSEKOKULU, 38.44.07.07 - ŞİNANPAŞA MESLEK YÜKSEKOKULU, 38.44.07.08 - BAYAT MESLEK YÜKSEKOKULU, 38.44.07.09 - BAŞMAKÇI MESLEK YÜKSEKOKULU, 38.44.09.01 - ÖZEL KALEM (REKTÖRLÜK)
Eğitim birim yönetimleri tarafından araştırma ve geliştirme çalışma sonuçlarının duyurulması ile ilgili araç, ortam ve mekanizmaları nasıl arttırılacağı konusunda çalışmalar yapılacaktır. Bu konuda 01-02-03 ekonomik kodlarındaki tutarlar kadar ödeneğe ihtiyaç duyulmaktadır.	

Ekonomik Kod		Ödenek
01	Personel Giderleri	1.454.773,00
02	SGK Devlet Primi Giderleri	21.060.927,00
03	Mal ve Hizmet Alım Giderleri	56.758,00
04	Faiz Giderleri	0,00
05	Cari Transferler	0,00
06	Sermaye Giderleri	0,00
07	Sermaye Transferleri	0,00
08	Borç verme	0,00
Toplam Bütçe Kaynak İhtiyacı		22.572.458,00
Bütçe Dışı Kaynak	Döner Sermaye	0,00
	Diğer Yurt İçi	0,00
	Yurt Dışı	0,00
Toplam Bütçe Dışı Kaynak İhtiyacı		0,00
Toplam Kaynak İhtiyacı		22.572.458,00

FAALİYET MALİYETLERİ TABLOSU

İdare Adı	38.44 - AFYON KOCATEPE ÜNİVERSİTESİ
Performans Hedefi	32 - Uygulama ve hizmet faaliyetlerini arttırmak
Faaliyet Adı	Türleri itibarı ile uygulama ve hizmet faaliyet sayısının ne olması gerektiği konusunda hedefler ortaya koyup, bu hedeflere nasıl ulaşılacağı konusunda her dönem başında program yapmak ve uygulamak. Yıl içinde gerçekleştirecekleri uygulama ve hizmet faaliyetlerine ilişkin programları hazırlamak ve her yıl ocak ayı sonuna kadar Rektörlük makamına sunmak. Rektörlük makamınca onaylanan uygulama ve hizmet faaliyetlerine ilişkin takvimi kamuoyuna duyurmak ve uygulamak.
Sorumlu Harcama Birimi veya Birimleri	38.44.02.00 - SAĞLIK BİLİMLERİ ENSTİTÜSÜ, 38.44.02.30 - TIP FAKÜLTESİ, 38.44.02.34 - DIŞ HEKİMLİĞİ FAKÜLTESİ, 38.44.02.37 - ECZACILIK FAKÜLTESİ, 38.44.02.39 - VETERİNER FAKÜLTESİ, 38.44.02.76 - AFYON SAĞLIK YÜKSEKOKULU, 38.44.03.00 - ATATÜRK SAĞLIK HİZMETLERİ MESLEK YÜKSEKOKULU, 38.44.04.00 - FEN BİLİMLERİ ENSTİTÜSÜ, 38.44.04.32 - FEN-EDEBİYAT FAKÜLTESİ, 38.44.04.43 - MÜHENDİSLİK FAKÜLTESİ, 38.44.04.52 - TEKNOLOJİ FAKÜLTESİ, 38.44.04.57 - TEKNİK EĞİTİM FAKÜLTESİ, 38.44.04.63 - HAVACILIK VE UZAY BİLİMLERİ FAKÜLTESİ, 38.44.05.01 - AFYON MESLEK YÜKSEKOKULU, 38.44.05.02 - BOLVADİN MESLEK YÜKSEKOKULU, 38.44.05.03 - ÇAY MESLEK YÜKSEKOKULU, 38.44.05.04 - İSCEHİSAR MESLEK YÜKSEKOKULU, 38.44.05.05 - SULTANDAĞI MESLEK YÜKSEKOKULU, 38.44.05.09 - DAZKIRI MESLEK YÜKSEKOKULU, 38.44.05.26 - UZAKTAN EĞİTİM MESLEK YÜKSEKOKULU, 38.44.06.04 - SOSYAL BİLİMLER ENSTİTÜSÜ, 38.44.06.05 - EĞİTİM BİLİMLERİ ENSTİTÜSÜ, 38.44.06.08 - GÜZEL SANATLAR ENSTİTÜSÜ, 38.44.06.31 - EĞİTİM FAKÜLTESİ, 38.44.06.39 - HUKUK FAKÜLTESİ, 38.44.06.43 - İKTİSADİ VE İDARİ BİLİMLER FAKÜLTESİ, 38.44.06.47 - GÜZEL SANATLAR FAKÜLTESİ, 38.44.06.55 - TURİZM FAKÜLTESİ, 38.44.06.66 - İSLAMİ İLİMLER FAKÜLTESİ, 38.44.06.72 - BEDEN EĞİTİMİ VE SPOR YÜKSEKOKULU, 38.44.06.77 - DEVLET KONSERVATUVARI, 38.44.06.81 - TURİZM İŞLETMECİLİĞİ VE OTELCİLİK YÜKSEKOKULU, 38.44.06.83 - YABANCI DİLLER YÜKSEKOKULU, 38.44.06.89 - BOLVADİN UYGULAMALI BİLİMLER YÜKSEKOKULU, 38.44.07.00 - DİNAR MESLEK YÜKSEKOKULU, 38.44.07.01 - EMİRDAĞ MESLEK YÜKSEKOKULU, 38.44.07.02 - SANDIKLI MESLEK YÜKSEKOKULU, 38.44.07.04 - ŞUHUT MESLEK YÜKSEKOKULU, 38.44.07.07 - SİNANPAŞA MESLEK YÜKSEKOKULU, 38.44.07.08 - BAYAT MESLEK YÜKSEKOKULU, 38.44.07.09 - BAŞMAKÇI MESLEK YÜKSEKOKULU, 38.44.09.01 - ÖZEL KALEM (REKTÖRLÜK)

Eğitim birim yönetimleri tarafından türleri itibarı ile uygulama ve hizmet faaliyet sayısının ne olması gerektiği konusunda hedefler ortaya koyup, bu hedeflere nasıl ulaşılacağı konusunda her dönem başında program yapmak ve uygulamak. Yıl içinde gerçekleştirecekleri uygulama ve hizmet faaliyetlerine ilişkin programları hazırlamak ve her yıl ocak ayı sonuna kadar Rektörlük makamına sunmak. Rektörlük makamınca onaylanan uygulama ve hizmet faaliyetlerine ilişkin takvimi kamuoyuna duyurmak ve uygulamak için çalışmalar yapılacaktır. Bu konuda 01-02-03 ekonomik kodlarındaki tutarlar kadar ödeneye ihtiyaç duyulmaktadır.

Ekonomik Kod		Ödenek
01	Personel Giderleri	1.454.773,00
02	SGK Devlet Primi Giderleri	21.060.927,00
03	Mal ve Hizmet Alım Giderleri	56.758,00
04	Faiz Giderleri	0,00
05	Cari Transferler	0,00
06	Sermaye Giderleri	0,00
07	Sermaye Transferleri	0,00
08	Borç verme	0,00
Toplam Bütçe Kaynak İhtiyacı		22.572.458,00
Bütçe Dışı Kaynak	Döner Sermaye	0,00
	Diğer Yurt İçi	0,00
	Yurt Dışı	0,00
Toplam Bütçe Dışı Kaynak İhtiyacı		0,00
Toplam Kaynak İhtiyacı		22.572.458,00

FAALİYET MALİYETLERİ TABLOSU

İdare Adı	38.44 - AFYON KOCATEPE ÜNİVERSİTESİ
Performans Hedefi	33 - Uygulama ve hizmet faaliyetlerinin olanak ve kaynaklarını arttırmak
Faaliyet Adı	Türleri itibarı ile uygulama ve hizmet faaliyetlerine ait olanak ve kaynaklarının ne olması gerektiği konusunda hedefler ortaya koyup, bu hedeflere nasıl ulaşılacağı konusunda her dönem başında program yapmak ve uygulamak.
Sorumlu Harcama Birimi veya Birimleri	38.44.02.00 - SAĞLIK BİLİMLERİ ENSTİTÜSÜ, 38.44.02.30 - TIP FAKÜLTESİ, 38.44.02.34 - DIŞ HEKİMLİĞİ FAKÜLTESİ, 38.44.02.37 - ECZACILIK FAKÜLTESİ, 38.44.02.39 - VETERİNER FAKÜLTESİ, 38.44.02.76 - AFYON SAĞLIK YÜKSEKOKULU, 38.44.03.00 - ATATÜRK SAĞLIK HİZMETLERİ MESLEK YÜKSEKOKULU, 38.44.04.00 - FEN BİLİMLERİ ENSTİTÜSÜ, 38.44.04.32 - FEN-EDEBİYAT FAKÜLTESİ, 38.44.04.43 - MÜHENDİSLİK FAKÜLTESİ, 38.44.04.52 - TEKNOLOJİ FAKÜLTESİ, 38.44.04.57 - TEKNİK EĞİTİM FAKÜLTESİ, 38.44.04.63 - HAVACILIK VE UZAY BİLİMLERİ FAKÜLTESİ, 38.44.05.01 - AFYON MESLEK YÜKSEKOKULU, 38.44.05.02 - BOLVADİN MESLEK YÜKSEKOKULU, 38.44.05.03 - ÇAY MESLEK YÜKSEKOKULU, 38.44.05.04 - İSCEHİSAR MESLEK YÜKSEKOKULU, 38.44.05.05 - SULTANDAĞI MESLEK YÜKSEKOKULU, 38.44.05.09 - DAZKIRI MESLEK YÜKSEKOKULU, 38.44.05.26 - UZAKTAN EĞİTİM MESLEK YÜKSEKOKULU, 38.44.06.04 - SOSYAL BİLİMLER ENSTİTÜSÜ, 38.44.06.05 - EĞİTİM BİLİMLERİ ENSTİTÜSÜ, 38.44.06.08 - GÜZEL SANATLAR ENSTİTÜSÜ, 38.44.06.31 - EĞİTİM FAKÜLTESİ, 38.44.06.39 - HUKUK FAKÜLTESİ, 38.44.06.43 - İKTİSADİ VE İDARİ BİLİMLER FAKÜLTESİ, 38.44.06.47 - GÜZEL SANATLAR FAKÜLTESİ, 38.44.06.55 - TURİZM FAKÜLTESİ, 38.44.06.66 - İSLAMİ İLİMLER FAKÜLTESİ, 38.44.06.72 - BEDEN EĞİTİMİ VE SPOR YÜKSEKOKULU, 38.44.06.77 - DEVLET KONSERVATUVARI, 38.44.06.81 - TURİZM İŞLETMECİLİĞİ VE OTELCİLİK YÜKSEKOKULU, 38.44.06.83 - YABANCI DİLLER YÜKSEKOKULU, 38.44.06.89 - BOLVADİN UYGULAMALI BİLİMLER YÜKSEKOKULU, 38.44.07.00 - DİNAR MESLEK YÜKSEKOKULU, 38.44.07.01 - EMİRDAĞ MESLEK YÜKSEKOKULU, 38.44.07.02 - SANDIKLI MESLEK YÜKSEKOKULU, 38.44.07.04 - ŞUHUT MESLEK YÜKSEKOKULU, 38.44.07.07 - SİNANPAŞA MESLEK YÜKSEKOKULU, 38.44.07.08 - BAYAT MESLEK YÜKSEKOKULU, 38.44.07.09 - BAŞMAKÇI MESLEK YÜKSEKOKULU, 38.44.09.01 - ÖZEL KALEM (REKTÖRLÜK), 38.44.09.04 - İDARİ VE MALİ İŞLER DAİRE BAŞKANLIĞI, 38.44.09.06 - KÜTÜPHANE VE DOKÜMANTASYON DAİRE BAŞKANLIĞI, 38.44.09.07 - SAĞLIK, KÜLTÜR VE SPOR DAİRE BAŞKANLIĞI, 38.44.09.11 - STRATEJİ GELİŞTİRME DAİRE BAŞKANLIĞI
Eğitim birim yönetimleri tarafından türleri itibarı ile uygulama ve hizmet faaliyet sayısının ne olması gerektiği konusunda hedefler ortaya koyup, bu hedeflere nasıl ulaşılacağı konusunda her dönem başında program yapmak ve uygulamak. Yıl içinde gerçekleştirecekleri uygulama ve hizmet faaliyetlerine ilişkin programları hazırlamak ve her yıl ocak ayı sonuna kadar Rektörlük makamına sunmak. Rektörlük makamınca onaylanan uygulama ve hizmet faaliyetlerine ilişkin takvimi kamuoyuna duyurmak ve uygulamak için çalışmalar yapılacaktır. Bu konuda 01-02-03 ekonomik kodlarındaki tutarlar kadar ödeneğe ihtiyaç duyulmaktadır.	

Ekonomik Kod		Ödenek
01	Personel Giderleri	2.068.833,00
02	SGK Devlet Primi Giderleri	30.564.227,00
03	Mal ve Hizmet Alım Giderleri	2.389.605,00
04	Faiz Giderleri	0,00
05	Cari Transferler	58.860,00
06	Sermaye Giderleri	1.852.000,00
07	Sermaye Transferleri	0,00
08	Borç verme	0,00
Toplam Bütçe Kaynak İhtiyacı		36.933.525,00
Bütçe Dışı Kaynak	Döner Sermaye	0,00
	Diğer Yurt İçi	0,00
	Yurt Dışı	0,00
Toplam Bütçe Dışı Kaynak İhtiyacı		0,00
Toplam Kaynak İhtiyacı		36.933.525,00

FAALİYET MALİYETLERİ TABLOSU

İdare Adı	38.44 - AFYON KOCATEPE ÜNİVERSİTESİ
Performans Hedefi	34 - Uygulama ve hizmet faaliyetlerini özendiren ve destekleyen araçları arttırmak
Faaliyet Adı	Uygulama ve hizmet faaliyet türleri itibarı ile özendiren, destekleyen araçların ne olması, hangi kaynaktan karşılanması ve kaynakların nasıl artırılması gerektiğini belirtmek suretiyle hedefler ortaya koyup, bu hedeflere nasıl ulaşılacağı konusunda her dönem başında program yapmak ve uygulamak.
Sorumlu Harcama Birimi veya Birimleri	38.44.02.00 - SAĞLIK BİLİMLERİ ENSTİTÜSÜ, 38.44.02.30 - TIP FAKÜLTESİ, 38.44.02.34 - DIŞ HEKİMLİĞİ FAKÜLTESİ, 38.44.02.37 - ECZACILIK FAKÜLTESİ, 38.44.02.39 - VETERİNER FAKÜLTESİ, 38.44.02.76 - AFYON SAĞLIK YÜKSEKOKULU, 38.44.03.00 - ATATÜRK SAĞLIK HİZMETLERİ MESLEK YÜKSEKOKULU, 38.44.04.00 - FEN BİLİMLERİ ENSTİTÜSÜ, 38.44.04.32 - FEN-EDEBİYAT FAKÜLTESİ, 38.44.04.43 - MÜHENDİSLİK FAKÜLTESİ, 38.44.04.52 - TEKNOLOJİ FAKÜLTESİ, 38.44.04.57 - TEKNİK EĞİTİM FAKÜLTESİ, 38.44.04.63 - HAVACILIK VE UZAY BİLİMLERİ FAKÜLTESİ, 38.44.05.01 - AFYON MESLEK YÜKSEKOKULU, 38.44.05.02 - BOLVADİN MESLEK YÜKSEKOKULU, 38.44.05.03 - ÇAY MESLEK YÜKSEKOKULU, 38.44.05.04 - İSCEHİSAR MESLEK YÜKSEKOKULU, 38.44.05.05 - SULTANDAĞI MESLEK YÜKSEKOKULU, 38.44.05.09 - DAZKIRI MESLEK YÜKSEKOKULU, 38.44.05.26 - UZAKTAN EĞİTİM MESLEK YÜKSEKOKULU, 38.44.06.04 - SOSYAL BİLİMLER ENSTİTÜSÜ, 38.44.06.05 - EĞİTİM BİLİMLERİ ENSTİTÜSÜ, 38.44.06.08 - GÜZEL SANATLAR ENSTİTÜSÜ, 38.44.06.31 - EĞİTİM FAKÜLTESİ, 38.44.06.39 - HUKUK FAKÜLTESİ, 38.44.06.43 - İKTİSADİ VE İDARİ BİLİMLER FAKÜLTESİ, 38.44.06.47 - GÜZEL SANATLAR FAKÜLTESİ, 38.44.06.55 - TURİZM FAKÜLTESİ, 38.44.06.66 - İSLAMİ İLİMLER FAKÜLTESİ, 38.44.06.72 - BEDEN EĞİTİMİ VE SPOR YÜKSEKOKULU, 38.44.06.77 - DEVLET KONSERVATUVARI, 38.44.06.81 - TURİZM İŞLETMECİLİĞİ VE OTELCİLİK YÜKSEKOKULU, 38.44.06.83 - YABANCI DİLLER YÜKSEKOKULU, 38.44.06.89 - BOLVADİN UYGULAMALI BİLİMLER YÜKSEKOKULU, 38.44.07.00 - DİNAR MESLEK YÜKSEKOKULU, 38.44.07.01 - EMİRDAĞ MESLEK YÜKSEKOKULU, 38.44.07.02 - SANDIKLI MESLEK YÜKSEKOKULU, 38.44.07.04 - ŞUHUT MESLEK YÜKSEKOKULU, 38.44.07.07 - SİNANPAŞA MESLEK YÜKSEKOKULU, 38.44.07.08 - BAYAT MESLEK YÜKSEKOKULU, 38.44.07.09 - BAŞMAKÇI MESLEK YÜKSEKOKULU, 38.44.09.01 - ÖZEL KALEM (REKTÖRLÜK), 38.44.09.04 - İDARİ VE MALİ İŞLER DAİRE BAŞKANLIĞI, 38.44.09.07 - SAĞLIK, KÜLTÜR VE SPOR DAİRE BAŞKANLIĞI

Eğitim birim yönetimleri tarafından uygulama ve hizmet faaliyet türleri itibarı ile özendiren, destekleyen araçların ne olması, hangi kaynaktan karşılanması ve kaynakların nasıl artırılması gerektiğini belirtmek suretiyle hedefler ortaya koyup bu hedeflerle ilgili çalışmalar yapılacaktır. Bu konuda 01-02-03 ekonomik kodlarındaki tutarlar kadar ödeneğe ihtiyaç duyulmaktadır.

Ekonomik Kod		Ödenek
01	Personel Giderleri	1.968.933,00
02	SGK Devlet Primi Giderleri	28.686.227,00
03	Mal ve Hizmet Alım Giderleri	2.381.755,00
04	Faiz Giderleri	0,00
05	Cari Transferler	58.860,00
06	Sermaye Giderleri	0,00
07	Sermaye Transferleri	0,00
08	Borç verme	0,00
Toplam Bütçe Kaynak İhtiyacı		33.095.775,00
Bütçe Dışı Kaynak	Döner Sermaye	0,00
	Diğer Yurt İçi	0,00
	Yurt Dışı	0,00
Toplam Bütçe Dışı Kaynak İhtiyacı		0,00
Toplam Kaynak İhtiyacı		33.095.775,00

FAALİYET MALİYETLERİ TABLOSU

İdare Adı	38.44 - AFYON KOCATEPE ÜNİVERSİTESİ
Performans Hedefi	35 - Uygulama ve hizmetlerin, belirlenmiş olan önceliklere uygunluğunu sağlamak
Faaliyet Adı	Üniversite ihtiyaçları dikkate alınarak, uygulama ve hizmet faaliyetlerinde uygulanacak önceliklerin neler olacağı konusunda hedefler belirlemek ve faaliyetlerde belirlenmiş olan bu önceliklere uygunluğu sağlamak
Sorumlu Harcama Birimi veya Birimleri	38.44.02.00 - SAĞLIK BİLİMLERİ ENSTİTÜSÜ, 38.44.02.30 - TIP FAKÜLTESİ, 38.44.02.34 - DIŞ HEKİMLİĞİ FAKÜLTESİ, 38.44.02.37 - ECZACILIK FAKÜLTESİ, 38.44.02.39 - VETERİNER FAKÜLTESİ, 38.44.02.76 - AFYON SAĞLIK YÜKSEKOKULU, 38.44.03.00 - ATATÜRK SAĞLIK HİZMETLERİ MESLEK YÜKSEKOKULU, 38.44.04.00 - FEN BİLİMLERİ ENSTİTÜSÜ, 38.44.04.32 - FEN-EDEBİYAT FAKÜLTESİ, 38.44.04.43 - MÜHENDİSLİK FAKÜLTESİ, 38.44.04.52 - TEKNOLOJİ FAKÜLTESİ, 38.44.04.57 - TEKNİK EĞİTİM FAKÜLTESİ, 38.44.04.63 - HAVACILIK VE UZAY BİLİMLERİ FAKÜLTESİ, 38.44.05.01 - AFYON MESLEK YÜKSEKOKULU, 38.44.05.02 - BOLVADİN MESLEK YÜKSEKOKULU, 38.44.05.03 - ÇAY MESLEK YÜKSEKOKULU, 38.44.05.04 - İSCEHİSAR MESLEK YÜKSEKOKULU, 38.44.05.05 - SULTANDAĞI MESLEK YÜKSEKOKULU, 38.44.05.09 - DAZKIRI MESLEK YÜKSEKOKULU, 38.44.05.26 - UZAKTAN EĞİTİM MESLEK YÜKSEKOKULU, 38.44.06.04 - SOSYAL BİLİMLER ENSTİTÜSÜ, 38.44.06.05 - EĞİTİM BİLİMLERİ ENSTİTÜSÜ, 38.44.06.08 - GÜZEL SANATLAR ENSTİTÜSÜ, 38.44.06.31 - EĞİTİM FAKÜLTESİ, 38.44.06.39 - HUKUK FAKÜLTESİ, 38.44.06.43 - İKTİSADİ VE İDARİ BİLİMLER FAKÜLTESİ, 38.44.06.47 - GÜZEL SANATLAR FAKÜLTESİ, 38.44.06.55 - TURİZM FAKÜLTESİ, 38.44.06.66 - İSLAMİ İLİMLER FAKÜLTESİ, 38.44.06.72 - BEDEN EĞİTİMİ VE SPOR YÜKSEKOKULU, 38.44.06.77 - DEVLET KONSERVATUVARI, 38.44.06.81 - TURİZM İŞLETMECİLİĞİ VE OTELCİLİK YÜKSEKOKULU, 38.44.06.83 - YABANCI DİLLER YÜKSEKOKULU, 38.44.06.89 - BOLVADİN UYGULAMALI BİLİMLER YÜKSEKOKULU, 38.44.07.00 - DİNAR MESLEK YÜKSEKOKULU, 38.44.07.01 - EMİRDAĞ MESLEK YÜKSEKOKULU, 38.44.07.02 - SANDIKLI MESLEK YÜKSEKOKULU, 38.44.07.04 - ŞUHUT MESLEK YÜKSEKOKULU, 38.44.07.07 - SİNANPAŞA MESLEK YÜKSEKOKULU, 38.44.07.08 - BAYAT MESLEK YÜKSEKOKULU, 38.44.07.09 - BAŞMAKÇI MESLEK YÜKSEKOKULU, 38.44.09.01 - ÖZEL KALEM (REKTÖRLÜK)
Eğitim birim yönetimleri tarafından uygulama ve hizmet faaliyet türleri itibarı ile özendiren, destekleyen araçların ne olması, hangi kaynaktan karşılanması ve kaynakların nasıl arttırılması gerektiğini belirtmek suretiyle hedefler ortaya koyup bu hedeflerle ilgili çalışmalar yapılacaktır. Bu konuda 01-02-03 ekonomik kodlarındaki tutarlar kadar ödeneğe ihtiyaç duyulmaktadır.	

Ekonomik Kod		Ödenek
01	Personel Giderleri	1.454.773,00
02	SGK Devlet Primi Giderleri	21.060.927,00
03	Mal ve Hizmet Alım Giderleri	56.758,00
04	Faiz Giderleri	0,00
05	Cari Transferler	0,00
06	Sermaye Giderleri	0,00
07	Sermaye Transferleri	0,00
08	Borç verme	0,00
Toplam Bütçe Kaynak İhtiyacı		22.572.458,00
Bütçe Dışı Kaynak	Döner Sermaye	0,00
	Diğer Yurt İçi	0,00
	Yurt Dışı	0,00
Toplam Bütçe Dışı Kaynak İhtiyacı		0,00
Toplam Kaynak İhtiyacı		22.572.458,00

FAALİYET MALİYETLERİ TABLOSU

İdare Adı	38.44 - AFYON KOCATEPE ÜNİVERSİTESİ
Performans Hedefi	36 - Uygulama ve hizmetlerin ulusal ve çevre ihtiyaçlarına uygunluğunu sağlamak
Faaliyet Adı	Cevre ve ulusal ihtiyaç ve öncelikler dikkate alınarak, uygulama ve hizmet faaliyetlerinde Üniversite tarafından uygulanacak önceliklerin neler olacağı konusunda her dönem başında hedefler belirlemek ve faaliyetlerde belirlenmiş olan bu önceliklere uygunluğu sağlamak.
Sorumlu Harcama Birimi veya Birimleri	38.44.02.00 - SAĞLIK BİLİMLERİ ENSTİTÜSÜ, 38.44.02.30 - TIP FAKÜLTESİ, 38.44.02.34 - DIŞ HEKİMLİĞİ FAKÜLTESİ, 38.44.02.37 - ECZACILIK FAKÜLTESİ, 38.44.02.39 - VETERİNER FAKÜLTESİ, 38.44.02.76 - AFYON SAĞLIK YÜKSEKOKULU, 38.44.03.00 - ATATÜRK SAĞLIK HİZMETLERİ MESLEK YÜKSEKOKULU, 38.44.04.00 - FEN BİLİMLERİ ENSTİTÜSÜ, 38.44.04.32 - FEN-EDEBİYAT FAKÜLTESİ, 38.44.04.43 - MÜHENDİSLİK FAKÜLTESİ, 38.44.04.52 - TEKNOLOJİ FAKÜLTESİ, 38.44.04.57 - TEKNİK EĞİTİM FAKÜLTESİ, 38.44.04.63 - HAVACILIK VE UZAY BİLİMLERİ FAKÜLTESİ, 38.44.05.01 - AFYON MESLEK YÜKSEKOKULU, 38.44.05.02 - BOLVADİN MESLEK YÜKSEKOKULU, 38.44.05.03 - ÇAY MESLEK YÜKSEKOKULU, 38.44.05.04 - İSCEHİSAR MESLEK YÜKSEKOKULU, 38.44.05.05 - SULTANDAĞI MESLEK YÜKSEKOKULU, 38.44.05.09 - DAZKIRI MESLEK YÜKSEKOKULU, 38.44.05.26 - UZAKTAN EĞİTİM MESLEK YÜKSEKOKULU, 38.44.06.04 - SOSYAL BİLİMLER ENSTİTÜSÜ, 38.44.06.05 - EĞİTİM BİLİMLERİ ENSTİTÜSÜ, 38.44.06.08 - GÜZEL SANATLAR ENSTİTÜSÜ, 38.44.06.31 - EĞİTİM FAKÜLTESİ, 38.44.06.39 - HUKUK FAKÜLTESİ, 38.44.06.43 - İKTİSADİ VE İDARİ BİLİMLER FAKÜLTESİ, 38.44.06.47 - GÜZEL SANATLAR FAKÜLTESİ, 38.44.06.55 - TURİZM FAKÜLTESİ, 38.44.06.66 - İSLAMİ İLİMLER FAKÜLTESİ, 38.44.06.72 - BEDEN EĞİTİMİ VE SPOR YÜKSEKOKULU, 38.44.06.77 - DEVLET KONSERVATUVARI, 38.44.06.81 - TURİZM İŞLETMECİLİĞİ VE OTELCİLİK YÜKSEKOKULU, 38.44.06.83 - YABANCI DİLLER YÜKSEKOKULU, 38.44.06.89 - BOLVADİN UYGULAMALI BİLİMLER YÜKSEKOKULU, 38.44.07.00 - DİNAR MESLEK YÜKSEKOKULU, 38.44.07.01 - EMİRDAĞ MESLEK YÜKSEKOKULU, 38.44.07.02 - SANDIKLI MESLEK YÜKSEKOKULU, 38.44.07.04 - ŞUHUT MESLEK YÜKSEKOKULU, 38.44.07.07 - ŞİNANPAŞA MESLEK YÜKSEKOKULU, 38.44.07.08 - BAYAT MESLEK YÜKSEKOKULU, 38.44.07.09 - BAŞMAKÇI MESLEK YÜKSEKOKULU, 38.44.09.10 - ÖĞRENCİ İŞLERİ DAİRE BAŞKANLIĞI
Eğitim birim yönetimleri tarafından çevre ve ulusal ihtiyaç ve öncelikler dikkate alınarak, uygulama ve hizmet faaliyetlerinde Üniversite tarafından uygulanacak önceliklerin neler olacağı konusunda her dönem başında hedefler belirlemek ve bu faaliyetlerle ilgili çalışmalar yapılacaktır. Bu konuda 01-02-03 ekonomik kodlarındaki tutarlar kadar ödeneye ihtiyaç duyulmaktadır.	

Ekonomik Kod		Ödenek
01	Personel Giderleri	1.418.293,00
02	SGK Devlet Primi Giderleri	20.379.927,00
03	Mal ve Hizmet Alım Giderleri	30.298,00
04	Faiz Giderleri	0,00
05	Cari Transferler	0,00
06	Sermaye Giderleri	0,00
07	Sermaye Transferleri	0,00
08	Borç verme	0,00
Toplam Bütçe Kaynak İhtiyacı		21.828.518,00
Bütçe Dışı Kaynak	Döner Sermaye	0,00
	Diğer Yurt İçi	0,00
	Yurt Dışı	0,00
Toplam Bütçe Dışı Kaynak İhtiyacı		0,00
Toplam Kaynak İhtiyacı		21.828.518,00

FAALİYET MALİYETLERİ TABLOSU

İdare Adı	38.44 - AFYON KOCATEPE ÜNİVERSİTESİ
Performans Hedefi	36 - Uygulama ve hizmetlerin ulusal ve çevre ihtiyaçlarına uygunluğunu sağlamak
Faaliyet Adı	Cevre ve ulusal ihtiyaç ve öncelikler dikkate alınarak, uygulama ve hizmet faaliyetlerinde Üniversite tarafından uygulanacak önceliklerin neler olacağı konusunda her dönem başında hedefler belirlemek ve faaliyetlerde belirlenmiş olan bu önceliklere uygunluğu sağlamak.
Sorumlu Harcama Birimi veya Birimleri	38.44.02.00 - SAĞLIK BİLİMLERİ ENSTİTÜSÜ, 38.44.02.30 - TIP FAKÜLTESİ, 38.44.02.34 - DIŞ HEKİMLİĞİ FAKÜLTESİ, 38.44.02.37 - ECZACILIK FAKÜLTESİ, 38.44.02.39 - VETERİNER FAKÜLTESİ, 38.44.02.76 - AFYON SAĞLIK YÜKSEKOKULU, 38.44.03.00 - ATATÜRK SAĞLIK HİZMETLERİ MESLEK YÜKSEKOKULU, 38.44.04.00 - FEN BİLİMLERİ ENSTİTÜSÜ, 38.44.04.32 - FEN-EDEBİYAT FAKÜLTESİ, 38.44.04.43 - MÜHENDİSLİK FAKÜLTESİ, 38.44.04.52 - TEKNOLOJİ FAKÜLTESİ, 38.44.04.57 - TEKNİK EĞİTİM FAKÜLTESİ, 38.44.04.63 - HAVACILIK VE UZAY BİLİMLERİ FAKÜLTESİ, 38.44.05.01 - AFYON MESLEK YÜKSEKOKULU, 38.44.05.02 - BOLVADİN MESLEK YÜKSEKOKULU, 38.44.05.03 - ÇAY MESLEK YÜKSEKOKULU, 38.44.05.04 - İSCEHİSAR MESLEK YÜKSEKOKULU, 38.44.05.05 - SULTANDAĞI MESLEK YÜKSEKOKULU, 38.44.05.09 - DAZKIRI MESLEK YÜKSEKOKULU, 38.44.05.26 - UZAKTAN EĞİTİM MESLEK YÜKSEKOKULU, 38.44.06.04 - SOSYAL BİLİMLER ENSTİTÜSÜ, 38.44.06.05 - EĞİTİM BİLİMLERİ ENSTİTÜSÜ, 38.44.06.08 - GÜZEL SANATLAR ENSTİTÜSÜ, 38.44.06.31 - EĞİTİM FAKÜLTESİ, 38.44.06.39 - HUKUK FAKÜLTESİ, 38.44.06.43 - İKTİSADİ VE İDARİ BİLİMLER FAKÜLTESİ, 38.44.06.47 - GÜZEL SANATLAR FAKÜLTESİ, 38.44.06.55 - TURİZM FAKÜLTESİ, 38.44.06.66 - İSLAMİ İLİMLER FAKÜLTESİ, 38.44.06.72 - BEDEN EĞİTİMİ VE SPOR YÜKSEKOKULU, 38.44.06.77 - DEVLET KONSERVATUVARI, 38.44.06.81 - TURİZM İŞLETMECİLİĞİ VE OTELCİLİK YÜKSEKOKULU, 38.44.06.83 - YABANCI DİLLER YÜKSEKOKULU, 38.44.06.89 - BOLVADİN UYGULAMALI BİLİMLER YÜKSEKOKULU, 38.44.07.00 - DİNAR MESLEK YÜKSEKOKULU, 38.44.07.01 - EMİRDAĞ MESLEK YÜKSEKOKULU, 38.44.07.02 - SANDIKLI MESLEK YÜKSEKOKULU, 38.44.07.04 - ŞUHUT MESLEK YÜKSEKOKULU, 38.44.07.07 - ŞİNANPAŞA MESLEK YÜKSEKOKULU, 38.44.07.08 - BAYAT MESLEK YÜKSEKOKULU, 38.44.07.09 - BAŞMAKÇI MESLEK YÜKSEKOKULU, 38.44.09.10 - ÖĞRENCİ İŞLERİ DAİRE BAŞKANLIĞI

Eğitim birim yönetimleri tarafından çevre ve ulusal ihtiyaç ve öncelikler dikkate alınarak, uygulama ve hizmet faaliyetlerinde Üniversite tarafından uygulanacak önceliklerin neler olacağı konusunda her dönem başında hedefler belirlemek ve bu faaliyetlerle ilgili çalışmalar yapılacaktır. Bu konuda 01-02-03 ekonomik kodlarındaki tutarlar kadar ödeneğe ihtiyaç duyulmaktadır.

Ekonomik Kod		Ödenek
01	Personel Giderleri	1.418.293,00
02	SGK Devlet Primi Giderleri	20.379.927,00
03	Mal ve Hizmet Alım Giderleri	30.298,00
04	Faiz Giderleri	0,00
05	Cari Transferler	0,00
06	Sermaye Giderleri	0,00
07	Sermaye Transferleri	0,00
08	Borç verme	0,00
Toplam Bütçe Kaynak İhtiyacı		21.828.518,00
Bütçe Dışı Kaynak	Döner Sermaye	0,00
	Diğer Yurt İçi	0,00
	Yurt Dışı	0,00
Toplam Bütçe Dışı Kaynak İhtiyacı		0,00
Toplam Kaynak İhtiyacı		21.828.518,00

FAALİYET MALİYETLERİ TABLOSU

İdare Adı	38.44 - AFYON KOCATEPE ÜNİVERSİTESİ
Performans Hedefi	38 - Disiplinler arası uygulama ve hizmet faaliyetlerini arttırmak
Faaliyet Adı	Üniversite tarafından yürütülecek uygulama ve hizmet faaliyetlerinin ne kadarının / hangilerinin disiplinler arası olacağı konusunda her dönem hedefler belirlemek ve faaliyetlerde belirlenmiş olan bu hedeflere uygunluğu sağlamak.
Sorumlu Harcama Birimi veya Birimleri	38.44.02.00 - SAĞLIK BİLİMLERİ ENSTİTÜSÜ, 38.44.02.30 - TIP FAKÜLTESİ, 38.44.02.34 - DIŞ HEKİMLİĞİ FAKÜLTESİ, 38.44.02.37 - ECZACILIK FAKÜLTESİ, 38.44.02.39 - VETERİNER FAKÜLTESİ, 38.44.02.76 - AFYON SAĞLIK YÜKSEKOKULU, 38.44.03.00 - ATATÜRK SAĞLIK HİZMETLERİ MESLEK YÜKSEKOKULU, 38.44.04.00 - FEN BİLİMLERİ ENSTİTÜSÜ, 38.44.04.32 - FEN-EDEBİYAT FAKÜLTESİ, 38.44.04.43 - MÜHENDİSLİK FAKÜLTESİ, 38.44.04.52 - TEKNOLOJİ FAKÜLTESİ, 38.44.04.57 - TEKNİK EĞİTİM FAKÜLTESİ, 38.44.04.63 - HAVACILIK VE UZAY BİLİMLERİ FAKÜLTESİ, 38.44.05.01 - AFYON MESLEK YÜKSEKOKULU, 38.44.05.02 - BOLVADİN MESLEK YÜKSEKOKULU, 38.44.05.03 - ÇAY MESLEK YÜKSEKOKULU, 38.44.05.04 - İSCEHİSAR MESLEK YÜKSEKOKULU, 38.44.05.05 - SULTANDAĞI MESLEK YÜKSEKOKULU, 38.44.05.09 - DAZKIRI MESLEK YÜKSEKOKULU, 38.44.05.26 - UZAKTAN EĞİTİM MESLEK YÜKSEKOKULU, 38.44.06.04 - SOSYAL BİLİMLER ENSTİTÜSÜ, 38.44.06.05 - EĞİTİM BİLİMLERİ ENSTİTÜSÜ, 38.44.06.08 - GÜZEL SANATLAR ENSTİTÜSÜ, 38.44.06.31 - EĞİTİM FAKÜLTESİ, 38.44.06.39 - HUKUK FAKÜLTESİ, 38.44.06.43 - İKTİSADİ VE İDARİ BİLİMLER FAKÜLTESİ, 38.44.06.47 - GÜZEL SANATLAR FAKÜLTESİ, 38.44.06.55 - TURİZM FAKÜLTESİ, 38.44.06.66 - İSLAMİ İLİMLER FAKÜLTESİ, 38.44.06.72 - BEDEN EĞİTİMİ VE SPOR YÜKSEKOKULU, 38.44.06.77 - DEVLET KONSERVATUVARI, 38.44.06.81 - TURİZM İŞLETMECİLİĞİ VE OTELCİLİK YÜKSEKOKULU, 38.44.06.83 - YABANCI DİLLER YÜKSEKOKULU, 38.44.06.89 - BOLVADİN UYGULAMALI BİLİMLER YÜKSEKOKULU, 38.44.07.00 - DİNAR MESLEK YÜKSEKOKULU, 38.44.07.01 - EMİRDAĞ MESLEK YÜKSEKOKULU, 38.44.07.02 - SANDIKLI MESLEK YÜKSEKOKULU, 38.44.07.04 - ŞUHUT MESLEK YÜKSEKOKULU, 38.44.07.07 - ŞİNANPAŞA MESLEK YÜKSEKOKULU, 38.44.07.08 - BAYAT MESLEK YÜKSEKOKULU, 38.44.07.09 - BAŞMAKÇI MESLEK YÜKSEKOKULU, 38.44.09.01 - ÖZEL KALEM (REKTÖRLÜK)
Eğitim birim yönetimleri tarafından uygulama ve hizmet faaliyetleri ile eğitim-öğretim faaliyetleri arasındaki ilişkinin nasıl artırılması gerektiği konusunda çalışmalar yapılacaktır. Bu konuda 01-02-03 ekonomik kodlarındaki tutarlar kadar ödeneğe ihtiyaç duyulmaktadır.	

Ekonomik Kod		Ödenek
01	Personel Giderleri	1.456.313,00
02	SGK Devlet Primi Giderleri	21.176.427,00
03	Mal ve Hizmet Alım Giderleri	56.735,00
04	Faiz Giderleri	0,00
05	Cari Transferler	0,00
06	Sermaye Giderleri	0,00
07	Sermaye Transferleri	0,00
08	Borç verme	0,00
Toplam Bütçe Kaynak İhtiyacı		22.689.475,00
Bütçe Dışı Kaynak	Döner Sermaye	0,00
	Diğer Yurt İçi	0,00
	Yurt Dışı	0,00
Toplam Bütçe Dışı Kaynak İhtiyacı		0,00
Toplam Kaynak İhtiyacı		22.689.475,00

FAALİYET MALİYETLERİ TABLOSU

İdare Adı	38.44 - AFYON KOCATEPE ÜNİVERSİTESİ
Performans Hedefi	39 - Ar-Ge çalışmaları ile uygulama ve hizmetler arasındaki ilişkiyi arttırmak
Faaliyet Adı	Üniversite tarafından yürütülecek uygulama ve hizmet faaliyetlerinin ne kadarının / hangilerinin Ar-Ge çalışmaları ile ilişkili olacağı konusunda her dönem hedefler belirlemek ve faaliyetlerde belirlenmiş olan bu hedeflere uygunluğu sağlamak
Sorumlu Harcama Birimi veya Birimleri	38.44.02.00 - SAĞLIK BİLİMLERİ ENSTİTÜSÜ, 38.44.02.30 - TIP FAKÜLTESİ, 38.44.02.34 - DIŞ HEKİMLİĞİ FAKÜLTESİ, 38.44.02.37 - ECZACILIK FAKÜLTESİ, 38.44.02.39 - VETERİNER FAKÜLTESİ, 38.44.02.76 - AFYON SAĞLIK YÜKSEKOKULU, 38.44.03.00 - ATATÜRK SAĞLIK HİZMETLERİ MESLEK YÜKSEKOKULU, 38.44.04.00 - FEN BİLİMLERİ ENSTİTÜSÜ, 38.44.04.32 - FEN-EDEBİYAT FAKÜLTESİ, 38.44.04.43 - MÜHENDİSLİK FAKÜLTESİ, 38.44.04.52 - TEKNOLOJİ FAKÜLTESİ, 38.44.04.57 - TEKNİK EĞİTİM FAKÜLTESİ, 38.44.04.63 - HAVACILIK VE UZAY BİLİMLERİ FAKÜLTESİ, 38.44.05.01 - AFYON MESLEK YÜKSEKOKULU, 38.44.05.02 - BOLVADİN MESLEK YÜKSEKOKULU, 38.44.05.03 - ÇAY MESLEK YÜKSEKOKULU, 38.44.05.04 - İSCEHİSAR MESLEK YÜKSEKOKULU, 38.44.05.05 - SULTANDAĞI MESLEK YÜKSEKOKULU, 38.44.05.09 - DAZKIRI MESLEK YÜKSEKOKULU, 38.44.05.26 - UZAKTAN EĞİTİM MESLEK YÜKSEKOKULU, 38.44.06.04 - SOSYAL BİLİMLER ENSTİTÜSÜ, 38.44.06.05 - EĞİTİM BİLİMLERİ ENSTİTÜSÜ, 38.44.06.08 - GÜZEL SANATLAR ENSTİTÜSÜ, 38.44.06.31 - EĞİTİM FAKÜLTESİ, 38.44.06.39 - HUKUK FAKÜLTESİ, 38.44.06.43 - İKTİSADİ VE İDARİ BİLİMLER FAKÜLTESİ, 38.44.06.47 - GÜZEL SANATLAR FAKÜLTESİ, 38.44.06.55 - TURİZM FAKÜLTESİ, 38.44.06.66 - İSLAMİ İLİMLER FAKÜLTESİ, 38.44.06.72 - BEDEN EĞİTİMİ VE SPOR YÜKSEKOKULU, 38.44.06.77 - DEVLET KONSERVATUVARI, 38.44.06.81 - TURİZM İŞLETMECİLİĞİ VE OTELCİLİK YÜKSEKOKULU, 38.44.06.83 - YABANCI DİLLER YÜKSEKOKULU, 38.44.06.89 - BOLVADİN UYGULAMALI BİLİMLER YÜKSEKOKULU, 38.44.07.00 - DİNAR MESLEK YÜKSEKOKULU, 38.44.07.01 - EMİRDAĞ MESLEK YÜKSEKOKULU, 38.44.07.02 - SANDIKLI MESLEK YÜKSEKOKULU, 38.44.07.04 - ŞUHUT MESLEK YÜKSEKOKULU, 38.44.07.07 - ŞİNANPAŞA MESLEK YÜKSEKOKULU, 38.44.07.08 - BAYAT MESLEK YÜKSEKOKULU, 38.44.07.09 - BAŞMAKÇI MESLEK YÜKSEKOKULU, 38.44.09.01 - ÖZEL KALEM (REKTÖRLÜK)
Eğitim birim yönetimleri tarafından üniversite tarafından yürütülecek uygulama ve hizmet faaliyetlerinin ne kadarının / hangilerinin bütünlüğü ve devamlılığının nasıl sağlanacağı ve Ar-Ge çalışmaları ile ilişkili olacağı konusunda her dönem hedefler belirlemek ve faaliyetlerde belirlenmiş olan bu hedeflere uygunluğu sağlamak için çalışmalar yapılacaktır. Bu konuda 01-02-03 ekonomik kodlarındaki tutarlar kadar ödeneğe ihtiyaç duyulmaktadır	

Ekonomik Kod		Ödenek
01	Personel Giderleri	1.447.533,00
02	SGK Devlet Primi Giderleri	20.990.927,00
03	Mal ve Hizmet Alım Giderleri	56.143,00
04	Faiz Giderleri	0,00
05	Cari Transferler	0,00
06	Sermaye Giderleri	0,00
07	Sermaye Transferleri	0,00
08	Borç verme	0,00
Toplam Bütçe Kaynak İhtiyacı		22.494.603,00
Bütçe Dışı Kaynak	Döner Sermaye	0,00
	Diğer Yurt İçi	0,00
	Yurt Dışı	0,00
Toplam Bütçe Dışı Kaynak İhtiyacı		0,00
Toplam Kaynak İhtiyacı		22.494.603,00

FAALİYET MALİYETLERİ TABLOSU

İdare Adı	38.44 - AFYON KOCATEPE ÜNİVERSİTESİ
Performans Hedefi	40 - Uygulama ve hizmet faaliyetlerinin bütünlüğü ve devamlılığını sağlamak
Faaliyet Adı	Uygulama ve hizmet faaliyetlerinin bütünlüğü ve devamlılığının nasıl sağlanacağı konusunda her dönem başında program yapmak ve uygulamak.
Sorumlu Harcama Birimi veya Birimleri	38.44.02.00 - SAĞLIK BİLİMLERİ ENSTİTÜSÜ, 38.44.02.30 - TIP FAKÜLTESİ, 38.44.02.34 - DIŞ HEKİMLİĞİ FAKÜLTESİ, 38.44.02.37 - ECZACILIK FAKÜLTESİ, 38.44.02.39 - VETERİNER FAKÜLTESİ, 38.44.02.76 - AFYON SAĞLIK YÜKSEKOKULU, 38.44.03.00 - ATATÜRK SAĞLIK HİZMETLERİ MESLEK YÜKSEKOKULU, 38.44.04.00 - FEN BİLİMLERİ ENSTİTÜSÜ, 38.44.04.32 - FEN-EDEBİYAT FAKÜLTESİ, 38.44.04.43 - MÜHENDİSLİK FAKÜLTESİ, 38.44.04.52 - TEKNOLOJİ FAKÜLTESİ, 38.44.04.57 - TEKNİK EĞİTİM FAKÜLTESİ, 38.44.04.63 - HAVACILIK VE UZAY BİLİMLERİ FAKÜLTESİ, 38.44.05.01 - AFYON MESLEK YÜKSEKOKULU, 38.44.05.02 - BOLVADİN MESLEK YÜKSEKOKULU, 38.44.05.03 - ÇAY MESLEK YÜKSEKOKULU, 38.44.05.04 - İSCEHİSAR MESLEK YÜKSEKOKULU, 38.44.05.05 - SULTANDAĞI MESLEK YÜKSEKOKULU, 38.44.05.09 - DAZKIRI MESLEK YÜKSEKOKULU, 38.44.05.26 - UZAKTAN EĞİTİM MESLEK YÜKSEKOKULU, 38.44.06.04 - SOSYAL BİLİMLER ENSTİTÜSÜ, 38.44.06.05 - EĞİTİM BİLİMLERİ ENSTİTÜSÜ, 38.44.06.08 - GÜZEL SANATLAR ENSTİTÜSÜ, 38.44.06.31 - EĞİTİM FAKÜLTESİ, 38.44.06.39 - HUKUK FAKÜLTESİ, 38.44.06.43 - İKTİSADİ VE İDARİ BİLİMLER FAKÜLTESİ, 38.44.06.47 - GÜZEL SANATLAR FAKÜLTESİ, 38.44.06.55 - TURİZM FAKÜLTESİ, 38.44.06.66 - İSLAMİ İLİMLER FAKÜLTESİ, 38.44.06.72 - BEDEN EĞİTİMİ VE SPOR YÜKSEKOKULU, 38.44.06.77 - DEVLET KONSERVATUVARI, 38.44.06.81 - TURİZM İŞLETMECİLİĞİ VE OTELCİLİK YÜKSEKOKULU, 38.44.06.83 - YABANCI DİLLER YÜKSEKOKULU, 38.44.06.89 - BOLVADİN UYGULAMALI BİLİMLER YÜKSEKOKULU, 38.44.07.00 - DİNAR MESLEK YÜKSEKOKULU, 38.44.07.01 - EMİRDAĞ MESLEK YÜKSEKOKULU, 38.44.07.02 - SANDIKLI MESLEK YÜKSEKOKULU, 38.44.07.04 - ŞUHUT MESLEK YÜKSEKOKULU, 38.44.07.07 - ŞİNANPAŞA MESLEK YÜKSEKOKULU, 38.44.07.08 - BAYAT MESLEK YÜKSEKOKULU, 38.44.07.09 - BAŞMAKCI MESLEK YÜKSEKOKULU, 38.44.09.01 - ÖZEL KALEM (REKTÖRLÜK)
Eğitim birim yönetimleri tarafından üniversite tarafından yürütülecek uygulama ve hizmet faaliyetlerinin ne kadarının / hangilerinin bütünlüğü ve devamlılığının nasıl sağlanacağı ve Ar-Ge çalışmaları ile ilişkili olacağı konusunda her dönem hedefler belirlemek ve faaliyetlerde belirlenmiş olan bu hedeflere uygunluğu sağlamak için çalışmalar yapılacaktır. Bu konuda 01-02-03 ekonomik kodlarındaki tutarlar kadar ödeneye ihtiyaç duyulmaktadır	

Ekonomik Kod		Ödenek
01	Personel Giderleri	1.454.773,00
02	SGK Devlet Primi Giderleri	21.060.927,00
03	Mal ve Hizmet Alım Giderleri	56.758,00
04	Faiz Giderleri	0,00
05	Cari Transferler	0,00
06	Sermaye Giderleri	0,00
07	Sermaye Transferleri	0,00
08	Borç verme	0,00
Toplam Bütçe Kaynak İhtiyacı		22.572.458,00
Bütçe Dışı Kaynak	Döner Sermaye	0,00
	Diğer Yurt İçi	0,00
	Yurt Dışı	0,00
Toplam Bütçe Dışı Kaynak İhtiyacı		0,00
Toplam Kaynak İhtiyacı		22.572.458,00

FAALİYET MALİYETLERİ TABLOSU

İdare Adı	38.44 - AFYON KOCATEPE ÜNİVERSİTESİ
Performans Hedefi	41 - Uluslararası uygulama ve hizmet faaliyetlerini ve bu faaliyetlere akademik personelin katılımını arttırmak
Faaliyet Adı	Uluslararası uygulama ve hizmet faaliyetlerini sayısını ve bu çalışmalarda görev alacak akademik personel sayısının ne olması gerektiği konusunda hedefler ortaya koyup, bu hedeflere nasıl ulaşılabileceği konusunda her dönem başında program yapmak ve uygulamak.
Sorumlu Harcama Birimi veya Birimleri	38.44.02.00 - SAĞLIK BİLİMLERİ ENSTİTÜSÜ, 38.44.02.30 - TIP FAKÜLTESİ, 38.44.02.34 - DIŞ HEKİMLİĞİ FAKÜLTESİ, 38.44.02.37 - ECZACILIK FAKÜLTESİ, 38.44.02.39 - VETERİNER FAKÜLTESİ, 38.44.02.76 - AFYON SAĞLIK YÜKSEKOKULU, 38.44.03.00 - ATATÜRK SAĞLIK HİZMETLERİ MESLEK YÜKSEKOKULU, 38.44.04.00 - FEN BİLİMLERİ ENSTİTÜSÜ, 38.44.04.32 - FEN-EDEBİYAT FAKÜLTESİ, 38.44.04.43 - MÜHENDİSLİK FAKÜLTESİ, 38.44.04.52 - TEKNOLOJİ FAKÜLTESİ, 38.44.04.57 - TEKNİK EĞİTİM FAKÜLTESİ, 38.44.04.63 - HAVACILIK VE UZAY BİLİMLERİ FAKÜLTESİ, 38.44.05.01 - AFYON MESLEK YÜKSEKOKULU, 38.44.05.02 - BOLVADİN MESLEK YÜKSEKOKULU, 38.44.05.03 - ÇAY MESLEK YÜKSEKOKULU, 38.44.05.04 - İSCEHİSAR MESLEK YÜKSEKOKULU, 38.44.05.05 - SULTANDAĞI MESLEK YÜKSEKOKULU, 38.44.05.09 - DAZKIRI MESLEK YÜKSEKOKULU, 38.44.05.26 - UZAKTAN EĞİTİM MESLEK YÜKSEKOKULU, 38.44.06.04 - SOSYAL BİLİMLER ENSTİTÜSÜ, 38.44.06.05 - EĞİTİM BİLİMLERİ ENSTİTÜSÜ, 38.44.06.08 - GÜZEL SANATLAR ENSTİTÜSÜ, 38.44.06.31 - EĞİTİM FAKÜLTESİ, 38.44.06.39 - HUKUK FAKÜLTESİ, 38.44.06.43 - İKTİSADİ VE İDARİ BİLİMLER FAKÜLTESİ, 38.44.06.47 - GÜZEL SANATLAR FAKÜLTESİ, 38.44.06.55 - TURİZM FAKÜLTESİ, 38.44.06.66 - İSLAMİ İLİMLER FAKÜLTESİ, 38.44.06.72 - BEDEN EĞİTİMİ VE SPOR YÜKSEKOKULU, 38.44.06.77 - DEVLET KONSERVATUVARI, 38.44.06.81 - TURİZM İŞLETMECİLİĞİ VE OTELCİLİK YÜKSEKOKULU, 38.44.06.83 - YABANCI DİLLER YÜKSEKOKULU, 38.44.06.89 - BOLVADİN UYGULAMALI BİLİMLER YÜKSEKOKULU, 38.44.07.00 - DİNAR MESLEK YÜKSEKOKULU, 38.44.07.01 - EMİRDAĞ MESLEK YÜKSEKOKULU, 38.44.07.02 - SANDIKLI MESLEK YÜKSEKOKULU, 38.44.07.04 - ŞUHUT MESLEK YÜKSEKOKULU, 38.44.07.07 - ŞİNANPAŞA MESLEK YÜKSEKOKULU, 38.44.07.08 - BAYAT MESLEK YÜKSEKOKULU, 38.44.07.09 - BAŞMAKÇI MESLEK YÜKSEKOKULU, 38.44.09.01 - ÖZEL KALEM (REKTÖRLÜK)
Sorumlu harcama birimleri tarafından	Uluslararası uygulama ve hizmet faaliyetlerinin sayısını ve bu çalışmalarda görev alacak akademik personel sayısının ne olması gerektiği konusunda hedefler ortaya koyup, bu hedeflere nasıl ulaşılabileceği konusunda her dönem başında program yapılacak ve uygulanacaktır. Bu konuda 01-02-03 ekonomik kodlarındaki tutarlar kadar ödeneğe ihtiyaç duyulmaktadır.

Ekonomik Kod		Ödenek
01	Personel Giderleri	1.453.813,00
02	SGK Devlet Primi Giderleri	21.002.427,00
03	Mal ve Hizmet Alım Giderleri	57.043,00
04	Faiz Giderleri	0,00
05	Cari Transferler	0,00
06	Sermaye Giderleri	0,00
07	Sermaye Transferleri	0,00
08	Borç verme	0,00
Toplam Bütçe Kaynak İhtiyacı		22.513.283,00
Bütçe Dışı Kaynak	Döner Sermaye	0,00
	Diğer Yurt İçi	0,00
	Yurt Dışı	0,00
Toplam Bütçe Dışı Kaynak İhtiyacı		0,00
Toplam Kaynak İhtiyacı		22.513.283,00

FAALİYET MALİYETLERİ TABLOSU

İdare Adı	38.44 - AFYON KOCATEPE ÜNİVERSİTESİ
Performans Hedefi	42 - Uygulama ve hizmet faaliyetleri konusunda paydaşlarla kurulan yapısal ilişkileri arttırmak
Faaliyet Adı	Uygulama ve hizmet faaliyetleri konusunda paydaşlarla kurulan yapısal ilişkileri nasıl arttırılacağı konusunda her dönem başında program yapmak ve uygulamak.
Sorumlu Harcama Birimi veya Birimleri	38.44.02.00 - SAĞLIK BİLİMLERİ ENSTİTÜSÜ, 38.44.02.30 - TIP FAKÜLTESİ, 38.44.02.34 - DİŞ HEKİMLİĞİ FAKÜLTESİ, 38.44.02.37 - ECZACILIK FAKÜLTESİ, 38.44.02.39 - VETERİNER FAKÜLTESİ, 38.44.02.76 - AFYON SAĞLIK YÜKSEKOKULU, 38.44.03.00 - ATATÜRK SAĞLIK HİZMETLERİ MESLEK YÜKSEKOKULU, 38.44.04.00 - FEN BİLİMLERİ ENSTİTÜSÜ, 38.44.04.32 - FEN-EDEBİYAT FAKÜLTESİ, 38.44.04.43 - MÜHENDİSLİK FAKÜLTESİ, 38.44.04.52 - TEKNOLOJİ FAKÜLTESİ, 38.44.04.57 - TEKNİK EĞİTİM FAKÜLTESİ, 38.44.04.63 - HAVACILIK VE UZAY BİLİMLERİ FAKÜLTESİ, 38.44.05.01 - AFYON MESLEK YÜKSEKOKULU, 38.44.05.02 - BOLVADİN MESLEK YÜKSEKOKULU, 38.44.05.03 - ÇAY MESLEK YÜKSEKOKULU, 38.44.05.04 - İSCEHİSAR MESLEK YÜKSEKOKULU, 38.44.05.05 - SULTANDAĞI MESLEK YÜKSEKOKULU, 38.44.05.09 - DAZKIRI MESLEK YÜKSEKOKULU, 38.44.05.26 - UZAKTAN EĞİTİM MESLEK YÜKSEKOKULU, 38.44.06.04 - SOSYAL BİLİMLER ENSTİTÜSÜ, 38.44.06.05 - EĞİTİM BİLİMLERİ ENSTİTÜSÜ, 38.44.06.08 - GÜZEL SANATLAR ENSTİTÜSÜ, 38.44.06.31 - EĞİTİM FAKÜLTESİ, 38.44.06.39 - HUKUK FAKÜLTESİ, 38.44.06.43 - İKTİSADİ VE İDARİ BİLİMLER FAKÜLTESİ, 38.44.06.47 - GÜZEL SANATLAR FAKÜLTESİ, 38.44.06.55 - TURİZM FAKÜLTESİ, 38.44.06.66 - İSLAMİ İLİMLER FAKÜLTESİ, 38.44.06.72 - BEDEN EĞİTİMİ VE SPOR YÜKSEKOKULU, 38.44.06.77 - DEVLET KONSERVATUVARI, 38.44.06.81 - TURİZM İŞLETMECİLİĞİ VE OTELCİLİK YÜKSEKOKULU, 38.44.06.83 - YABANCI DİLLER YÜKSEKOKULU, 38.44.06.89 - BOLVADİN UYGULAMALI BİLİMLER YÜKSEKOKULU, 38.44.07.00 - DİNAR MESLEK YÜKSEKOKULU, 38.44.07.01 - EMİRDAĞ MESLEK YÜKSEKOKULU, 38.44.07.02 - SANDIKLI MESLEK YÜKSEKOKULU, 38.44.07.04 - ŞUHUT MESLEK YÜKSEKOKULU, 38.44.07.07 - SİNANPAŞA MESLEK YÜKSEKOKULU, 38.44.07.08 - BAYAT MESLEK YÜKSEKOKULU, 38.44.07.09 - BAŞMAKÇI MESLEK YÜKSEKOKULU, 38.44.09.01 - ÖZEL KALEM (REKTÖRLÜK)
Sorumlu harcama birimleri tarafından Uygulama ve hizmet faaliyetleri konusunda paydaşlarla kurulan yapısal ilişkilerin nasıl arttırılacağı konusunda her dönem başında program yapılacak ve uygulanacaktır. Bu konuda 01-02-03 ekonomik kodlarındaki tutarlar kadar ödeneğe ihtiyaç duyulmaktadır	

Ekonomik Kod		Ödenek
01	Personel Giderleri	1.454.773,00
02	SGK Devlet Primi Giderleri	21.060.927,00
03	Mal ve Hizmet Alım Giderleri	56.758,00
04	Faiz Giderleri	0,00
05	Cari Transferler	0,00
06	Sermaye Giderleri	0,00
07	Sermaye Transferleri	0,00
08	Borç verme	0,00
Toplam Bütçe Kaynak İhtiyacı		22.572.458,00
Bütçe Dışı Kaynak	Döner Sermaye	0,00
	Diğer Yurt İçi	0,00
	Yurt Dışı	0,00
Toplam Bütçe Dışı Kaynak İhtiyacı		0,00
Toplam Kaynak İhtiyacı		22.572.458,00

FAALİYET MALİYETLERİ TABLOSU

İdare Adı	38.44 - AFYON KOCATEPE ÜNİVERSİTESİ
Performans Hedefi	43 - Toplumla faydaya dönüşen uygulama ve hizmet faaliyetlerini arttırmak
Faaliyet Adı	Sonuçları topluma faydaya dönüşen uygulama ve hizmet faaliyetlerini arttırmak amacıyla her yılbaşında program yapmak ve uygulamak, faydaya dönüşen uygulama ve hizmet faaliyetlerinin neler olduğunu tespit etmek
Sorumlu Harcama Birimi veya Birimleri	38.44.02.00 - SAĞLIK BİLİMLERİ ENSTİTÜSÜ, 38.44.02.30 - TIP FAKÜLTESİ, 38.44.02.34 - DIŞ HEKİMLİĞİ FAKÜLTESİ, 38.44.02.37 - ECZACILIK FAKÜLTESİ, 38.44.02.39 - VETERİNER FAKÜLTESİ, 38.44.02.76 - AFYON SAĞLIK YÜKSEKOKULU, 38.44.03.00 - ATATÜRK SAĞLIK HİZMETLERİ MESLEK YÜKSEKOKULU, 38.44.04.00 - FEN BİLİMLERİ ENSTİTÜSÜ, 38.44.04.32 - FEN-EDEBİYAT FAKÜLTESİ, 38.44.04.43 - MÜHENDİSLİK FAKÜLTESİ, 38.44.04.52 - TEKNOLOJİ FAKÜLTESİ, 38.44.04.57 - TEKNİK EĞİTİM FAKÜLTESİ, 38.44.04.63 - HAVACILIK VE UZAY BİLİMLERİ FAKÜLTESİ, 38.44.05.01 - AFYON MESLEK YÜKSEKOKULU, 38.44.05.02 - BOLVADİN MESLEK YÜKSEKOKULU, 38.44.05.03 - ÇAY MESLEK YÜKSEKOKULU, 38.44.05.04 - İSCEHİSAR MESLEK YÜKSEKOKULU, 38.44.05.05 - SULTANDAĞI MESLEK YÜKSEKOKULU, 38.44.05.09 - DAZKIRI MESLEK YÜKSEKOKULU, 38.44.05.26 - UZAKTAN EĞİTİM MESLEK YÜKSEKOKULU, 38.44.06.04 - SOSYAL BİLİMLER ENSTİTÜSÜ, 38.44.06.05 - EĞİTİM BİLİMLERİ ENSTİTÜSÜ, 38.44.06.08 - GÜZEL SANATLAR ENSTİTÜSÜ, 38.44.06.31 - EĞİTİM FAKÜLTESİ, 38.44.06.39 - HUKUK FAKÜLTESİ, 38.44.06.43 - İKTİSADİ VE İDARİ BİLİMLER FAKÜLTESİ, 38.44.06.47 - GÜZEL SANATLAR FAKÜLTESİ, 38.44.06.55 - TURİZM FAKÜLTESİ, 38.44.06.66 - İSLAMİ İLİMLER FAKÜLTESİ, 38.44.06.72 - BEDEN EĞİTİMİ VE SPOR YÜKSEKOKULU, 38.44.06.77 - DEVLET KONSERVATUVARI, 38.44.06.81 - TURİZM İŞLETMECİLİĞİ VE OTELCİLİK YÜKSEKOKULU, 38.44.06.83 - YABANCI DİLLER YÜKSEKOKULU, 38.44.06.89 - BOLVADİN UYGULAMALI BİLİMLER YÜKSEKOKULU, 38.44.07.00 - DİNAR MESLEK YÜKSEKOKULU, 38.44.07.01 - EMİRDAĞ MESLEK YÜKSEKOKULU, 38.44.07.02 - SANDIKLI MESLEK YÜKSEKOKULU, 38.44.07.04 - ŞUHUT MESLEK YÜKSEKOKULU, 38.44.07.07 - SİNANPAŞA MESLEK YÜKSEKOKULU, 38.44.07.08 - BAYAT MESLEK YÜKSEKOKULU, 38.44.07.09 - BAŞMAKCI MESLEK YÜKSEKOKULU, 38.44.09.01 - ÖZEL KALEM (REKTÖRLÜK)
Sorumlu harcama birimleri tarafından Sonuçları Üniversiteye faydaya dönüşen uygulama ve hizmet faaliyetlerini arttırmak amacıyla her yıl başında program yapmak, uygulamak ve faydaya dönüşen uygulama ve hizmet faaliyetlerinin neler olduğunu tespit etmek hususunda çalışma yapılacaktır. Bu konuda 01-02-03 ekonomik kodlarındaki tutarlar kadar ödeneğe ihtiyaç duyulmaktadır.	

Ekonomik Kod		Ödenek
01	Personel Giderleri	1.454.773,00
02	SGK Devlet Primi Giderleri	21.060.927,00
03	Mal ve Hizmet Alım Giderleri	56.758,00
04	Faiz Giderleri	0,00
05	Cari Transferler	0,00
06	Sermaye Giderleri	0,00
07	Sermaye Transferleri	0,00
08	Borç verme	0,00
Toplam Bütçe Kaynak İhtiyacı		22.572.458,00
Bütçe Dışı Kaynak	Döner Sermaye	0,00
	Diğer Yurt İçi	0,00
	Yurt Dışı	0,00
Toplam Bütçe Dışı Kaynak İhtiyacı		0,00
Toplam Kaynak İhtiyacı		22.572.458,00

FAALİYET MALİYETLERİ TABLOSU

İdare Adı	38.44 - AFYON KOCATEPE ÜNİVERSİTESİ
Performans Hedefi	44 - Kuruma faydaya olarak dönüşen uygulama ve hizmet faaliyetlerini arttırmak
Faaliyet Adı	Sonuçları Üniversiteye faydaya dönüşen uygulama ve hizmet faaliyetlerini arttırmak amacıyla her yılbaşında program yapmak ve uygulamak, faydaya dönüşen uygulama ve hizmet faaliyetlerinin neler olduğunu tespit etmek,
Sorumlu Harcama Birimi veya Birimleri	38.44.02.00 - SAĞLIK BİLİMLERİ ENSTİTÜSÜ, 38.44.02.30 - TIP FAKÜLTESİ, 38.44.02.34 - DIŞ HEKİMLİĞİ FAKÜLTESİ, 38.44.02.37 - ECZACILIK FAKÜLTESİ, 38.44.02.39 - VETERİNER FAKÜLTESİ, 38.44.02.76 - AFYON SAĞLIK YÜKSEKOKULU, 38.44.03.00 - ATATÜRK SAĞLIK HİZMETLERİ MESLEK YÜKSEKOKULU, 38.44.04.00 - FEN BİLİMLERİ ENSTİTÜSÜ, 38.44.04.32 - FEN-EDEBİYAT FAKÜLTESİ, 38.44.04.43 - MÜHENDİSLİK FAKÜLTESİ, 38.44.04.52 - TEKNOLOJİ FAKÜLTESİ, 38.44.04.57 - TEKNİK EĞİTİM FAKÜLTESİ, 38.44.04.63 - HAVACILIK VE UZAY BİLİMLERİ FAKÜLTESİ, 38.44.05.01 - AFYON MESLEK YÜKSEKOKULU, 38.44.05.02 - BOLVADİN MESLEK YÜKSEKOKULU, 38.44.05.03 - ÇAY MESLEK YÜKSEKOKULU, 38.44.05.04 - İSCEHİSAR MESLEK YÜKSEKOKULU, 38.44.05.05 - SULTANDAĞI MESLEK YÜKSEKOKULU, 38.44.05.09 - DAZKIRI MESLEK YÜKSEKOKULU, 38.44.05.26 - UZAKTAN EĞİTİM MESLEK YÜKSEKOKULU, 38.44.06.04 - SOSYAL BİLİMLER ENSTİTÜSÜ, 38.44.06.05 - EĞİTİM BİLİMLERİ ENSTİTÜSÜ, 38.44.06.08 - GÜZEL SANATLAR ENSTİTÜSÜ, 38.44.06.31 - EĞİTİM FAKÜLTESİ, 38.44.06.39 - HUKUK FAKÜLTESİ, 38.44.06.43 - İKTİSADİ VE İDARİ BİLİMLER FAKÜLTESİ, 38.44.06.47 - GÜZEL SANATLAR FAKÜLTESİ, 38.44.06.55 - TURİZM FAKÜLTESİ, 38.44.06.66 - İSLAMİ İLİMLER FAKÜLTESİ, 38.44.06.72 - BEDEN EĞİTİMİ VE SPOR YÜKSEKOKULU, 38.44.06.77 - DEVLET KONSERVATUVARI, 38.44.06.81 - TURİZM İŞLETMECİLİĞİ VE OTELCİLİK YÜKSEKOKULU, 38.44.06.83 - YABANCI DİLLER YÜKSEKOKULU, 38.44.06.89 - BOLVADİN UYGULAMALI BİLİMLER YÜKSEKOKULU, 38.44.07.00 - DİNAR MESLEK YÜKSEKOKULU, 38.44.07.01 - EMİRDAĞ MESLEK YÜKSEKOKULU, 38.44.07.02 - SANDIKLI MESLEK YÜKSEKOKULU, 38.44.07.04 - ŞUHUT MESLEK YÜKSEKOKULU, 38.44.07.07 - SİNANPAŞA MESLEK YÜKSEKOKULU, 38.44.07.08 - BAYAT MESLEK YÜKSEKOKULU, 38.44.07.09 - BAŞMAKÇI MESLEK YÜKSEKOKULU, 38.44.09.01 - ÖZEL KALEM (REKTÖRLÜK)
Sorumlu harcama birimleri tarafından Sonuçları Üniversiteye faydaya dönüşen uygulama ve hizmet faaliyetlerini arttırmak amacıyla her yıl başında program yapmak, uygulamak ve faydaya dönüşen uygulama ve hizmet faaliyetlerinin neler olduğunu tespit etmek hususunda çalışma yapılacaktır. Bu konuda 01-02-03 ekonomik kodlarındaki tutarlar kadar ödeneğe ihtiyaç duyulmaktadır.	

Ekonomik Kod		Ödenek
01	Personel Giderleri	1.454.773,00
02	SGK Devlet Primi Giderleri	21.060.927,00
03	Mal ve Hizmet Alım Giderleri	56.758,00
04	Faiz Giderleri	0,00
05	Cari Transferler	0,00
06	Sermaye Giderleri	0,00
07	Sermaye Transferleri	0,00
08	Borç verme	0,00
Toplam Bütçe Kaynak İhtiyacı		22.572.458,00
Bütçe Dışı Kaynak	Döner Sermaye	0,00
	Diğer Yurt İçi	0,00
	Yurt Dışı	0,00
Toplam Bütçe Dışı Kaynak İhtiyacı		0,00
Toplam Kaynak İhtiyacı		22.572.458,00

FAALİYET MALİYETLERİ TABLOSU

İdare Adı	38.44 - AFYON KOCATEPE ÜNİVERSİTESİ
Performans Hedefi	45 - Uygulama ve hizmet faaliyetlerinin hedeflerine ulaşılabilirliğini arttırmak
Faaliyet Adı	Uygulama ve hizmet faaliyetlerinin hedeflerine ulaşılabilirliğinin nasıl arttırılacağı konusunda her dönem başında program yapmak ve uygulamak. Yapılacak olan her uygulama ve hizmet faaliyetlerinin hedefi belirlenip, faaliyet sonunda uygulama ve hizmet faaliyeti hedefine ne derece ulaştığına ilişkin değerlendirme yapmak. Dönem sonunda ise genel değerlendirme raporu hazırlamak.
Sorumlu Harcama Birimi veya Birimleri	38.44.02.00 - SAĞLIK BİLİMLERİ ENSTİTÜSÜ, 38.44.02.30 - TIP FAKÜLTESİ, 38.44.02.34 - DIŞ HEKİMLİĞİ FAKÜLTESİ, 38.44.02.37 - ECZACILIK FAKÜLTESİ, 38.44.02.39 - VETERİNER FAKÜLTESİ, 38.44.02.76 - AFYON SAĞLIK YÜKSEKOKULU, 38.44.03.00 - ATATÜRK SAĞLIK HİZMETLERİ MESLEK YÜKSEKOKULU, 38.44.04.00 - FEN BİLİMLERİ ENSTİTÜSÜ, 38.44.04.32 - FEN-EDEBİYAT FAKÜLTESİ, 38.44.04.43 - MÜHENDİSLİK FAKÜLTESİ, 38.44.04.52 - TEKNOLOJİ FAKÜLTESİ, 38.44.04.57 - TEKNİK EĞİTİM FAKÜLTESİ, 38.44.04.63 - HAVACILIK VE UZAY BİLİMLERİ FAKÜLTESİ, 38.44.05.01 - AFYON MESLEK YÜKSEKOKULU, 38.44.05.02 - BOLVADİN MESLEK YÜKSEKOKULU, 38.44.05.03 - ÇAY MESLEK YÜKSEKOKULU, 38.44.05.04 - İSCEHİSAR MESLEK YÜKSEKOKULU, 38.44.05.05 - SULTANDAĞI MESLEK YÜKSEKOKULU, 38.44.05.09 - DAZKIRI MESLEK YÜKSEKOKULU, 38.44.05.26 - UZAKTAN EĞİTİM MESLEK YÜKSEKOKULU, 38.44.06.04 - SOSYAL BİLİMLER ENSTİTÜSÜ, 38.44.06.05 - EĞİTİM BİLİMLERİ ENSTİTÜSÜ, 38.44.06.08 - GÜZEL SANATLAR ENSTİTÜSÜ, 38.44.06.31 - EĞİTİM FAKÜLTESİ, 38.44.06.39 - HUKUK FAKÜLTESİ, 38.44.06.43 - İKTİSADİ VE İDARİ BİLİMLER FAKÜLTESİ, 38.44.06.47 - GÜZEL SANATLAR FAKÜLTESİ, 38.44.06.55 - TURİZM FAKÜLTESİ, 38.44.06.66 - İSLAMİ İLİMLER FAKÜLTESİ, 38.44.06.72 - BEDEN EĞİTİMİ VE SPOR YÜKSEKOKULU, 38.44.06.77 - DEVLET KONSERVATUVARI, 38.44.06.81 - TURİZM İŞLETMECİLİĞİ VE OTELCİLİK YÜKSEKOKULU, 38.44.06.83 - YABANCI DİLLER YÜKSEKOKULU, 38.44.06.89 - BOLVADİN UYGULAMALI BİLİMLER YÜKSEKOKULU, 38.44.07.00 - DİNAR MESLEK YÜKSEKOKULU, 38.44.07.01 - EMİRDAĞ MESLEK YÜKSEKOKULU, 38.44.07.02 - SANDIKLI MESLEK YÜKSEKOKULU, 38.44.07.04 - ŞUHUT MESLEK YÜKSEKOKULU, 38.44.07.07 - SİNANPAŞA MESLEK YÜKSEKOKULU, 38.44.07.08 - BAYAT MESLEK YÜKSEKOKULU, 38.44.07.09 - BAŞMAKÇİ MESLEK YÜKSEKOKULU, 38.44.09.01 - ÖZEL KALEM (REKTÖRLÜK)

Sorumlu harcama birimleri tarafından Uygulama ve hizmet faaliyetlerinin hedeflerine ulaşılabilirliğinin nasıl arttırılacağı konusunda her dönem başında program yapmak ve uygulamak. Yapılacak olan her uygulama ve hizmet faaliyetlerinin hedefi belirlenip, faaliyet sonunda uygulama ve hizmet faaliyeti hedefine ne derece ulaştığına ilişkin değerlendirme yapmak. Dönem sonunda ise genel değerlendirme raporu hazırlamak. Bu konuda 01-02-03 ekonomik kodlarındaki tutarlar kadar ödeneye ihtiyaç duyulmaktadır.

Ekonomik Kod		Ödenek
01	Personel Giderleri	1.457.273,00
02	SGK Devlet Primi Giderleri	21.068.427,00
03	Mal ve Hizmet Alım Giderleri	56.638,00
04	Faiz Giderleri	0,00
05	Cari Transferler	0,00
06	Sermaye Giderleri	0,00
07	Sermaye Transferleri	0,00
08	Borç verme	0,00
Toplam Bütçe Kaynak İhtiyacı		22.582.338,00
Bütçe Dışı Kaynak	Döner Sermaye	0,00
	Diğer Yurt İçi	0,00
	Yurt Dışı	0,00
Toplam Bütçe Dışı Kaynak İhtiyacı		0,00
Toplam Kaynak İhtiyacı		22.582.338,00

FAALİYET MALİYETLERİ TABLOSU

İdare Adı	38.44 - AFYON KOCATEPE ÜNİVERSİTESİ
Performans Hedefi	46 - Uygulama ve hizmet faaliyetlerinin duyurulması ile ilgili araç ve mekanizmaları arttırmak
Faaliyet Adı	Planlanan ve gerçekleştirilen uygulama ve hizmet faaliyetlerine ilişkin bilgiler ilgili araçlarla güncel olarak kamuoyuna duyurmak.
Sorumlu Harcama Birimi veya Birimleri	38.44.02.00 - SAĞLIK BİLİMLERİ ENSTİTÜSÜ, 38.44.02.30 - TIP FAKÜLTESİ, 38.44.02.34 - DIŞ HEKİMLİĞİ FAKÜLTESİ, 38.44.02.37 - ECZACILIK FAKÜLTESİ, 38.44.02.39 - VETERİNER FAKÜLTESİ, 38.44.02.76 - AFYON SAĞLIK YÜKSEKOKULU, 38.44.03.00 - ATATÜRK SAĞLIK HİZMETLERİ MESLEK YÜKSEKOKULU, 38.44.04.00 - FEN BİLİMLERİ ENSTİTÜSÜ, 38.44.04.32 - FEN-EDEBİYAT FAKÜLTESİ, 38.44.04.43 - MÜHENDİSLİK FAKÜLTESİ, 38.44.04.52 - TEKNOLOJİ FAKÜLTESİ, 38.44.04.57 - TEKNİK EĞİTİM FAKÜLTESİ, 38.44.04.63 - HAVACILIK VE UZAY BİLİMLERİ FAKÜLTESİ, 38.44.05.01 - AFYON MESLEK YÜKSEKOKULU, 38.44.05.02 - BOLVADİN MESLEK YÜKSEKOKULU, 38.44.05.03 - ÇAY MESLEK YÜKSEKOKULU, 38.44.05.04 - İSCEHİSAR MESLEK YÜKSEKOKULU, 38.44.05.05 - SULTANDAĞI MESLEK YÜKSEKOKULU, 38.44.05.09 - DAZKIRI MESLEK YÜKSEKOKULU, 38.44.05.26 - UZAKTAN EĞİTİM MESLEK YÜKSEKOKULU, 38.44.06.04 - SOSYAL BİLİMLER ENSTİTÜSÜ, 38.44.06.05 - EĞİTİM BİLİMLERİ ENSTİTÜSÜ, 38.44.06.08 - GÜZEL SANATLAR ENSTİTÜSÜ, 38.44.06.31 - EĞİTİM FAKÜLTESİ, 38.44.06.39 - HUKUK FAKÜLTESİ, 38.44.06.43 - İKTİSADİ VE İDARİ BİLİMLER FAKÜLTESİ, 38.44.06.47 - GÜZEL SANATLAR FAKÜLTESİ, 38.44.06.55 - TURİZM FAKÜLTESİ, 38.44.06.66 - İSLAMİ İLİMLER FAKÜLTESİ, 38.44.06.72 - BEDEN EĞİTİMİ VE SPOR YÜKSEKOKULU, 38.44.06.77 - DEVLET KONSERVATUVARI, 38.44.06.81 - TURİZM İŞLETMECİLİĞİ VE OTELCİLİK YÜKSEKOKULU, 38.44.06.83 - YABANCI DİLLER YÜKSEKOKULU, 38.44.06.89 - BOLVADİN UYGULAMALI BİLİMLER YÜKSEKOKULU, 38.44.07.00 - DİNAR MESLEK YÜKSEKOKULU, 38.44.07.01 - EMİRDAĞ MESLEK YÜKSEKOKULU, 38.44.07.02 - SANDIKLI MESLEK YÜKSEKOKULU, 38.44.07.04 - ŞUHUT MESLEK YÜKSEKOKULU, 38.44.07.07 - SİNANPAŞA MESLEK YÜKSEKOKULU, 38.44.07.08 - BAYAT MESLEK YÜKSEKOKULU, 38.44.07.09 - BAŞMAKÇI MESLEK YÜKSEKOKULU, 38.44.09.01 - ÖZEL KALEM (REKTÖRLÜK)
Sorumlu Harcama birimleri tarafından Planlanan ve gerçekleştirilen uygulama ve hizmet faaliyetlerine ilişkin bilgilerin ilgili araçlarla güncel olarak kamuoyuna duyurulmasına özen gösterilecektir. Bu konuda 01-02-03 ekonomik kodlarındaki tutarlar kadar ödeneğe ihtiyaç duyulmaktadır.	

Ekonomik Kod		Ödenek
01	Personel Giderleri	1.454.773,00
02	SGK Devlet Primi Giderleri	21.060.927,00
03	Mal ve Hizmet Alım Giderleri	56.758,00
04	Faiz Giderleri	0,00
05	Cari Transferler	0,00
06	Sermaye Giderleri	0,00
07	Sermaye Transferleri	0,00
08	Borç verme	0,00
Toplam Bütçe Kaynak İhtiyacı		22.572.458,00
Bütçe Dışı Kaynak	Döner Sermaye	0,00
	Diğer Yurt İçi	0,00
	Yurt Dışı	0,00
Toplam Bütçe Dışı Kaynak İhtiyacı		0,00
Toplam Kaynak İhtiyacı		22.572.458,00

FAALİYET MALİYETLERİ TABLOSU

İdare Adı	38.44 - AFYON KOCATEPE ÜNİVERSİTESİ
Performans Hedefi	47 - Eğitim-öğretim, Ar-Ge ile uygulamalara ilişkin yardımcı hizmet ve uygulamaları arttırmak
Faaliyet Adı	Üniversitenin internet altyapısını güçlendirmek ve web sayfasını güncel tutmak
Sorumlu Harcama Birimi veya Birimleri	38.44.02.00 - SAĞLIK BİLİMLERİ ENSTİTÜSÜ, 38.44.02.30 - TIP FAKÜLTESİ, 38.44.02.34 - DIŞ HEKİMLİĞİ FAKÜLTESİ, 38.44.02.37 - ECZACILIK FAKÜLTESİ, 38.44.02.39 - VETERİNER FAKÜLTESİ, 38.44.02.76 - AFYON SAĞLIK YÜKSEKOKULU, 38.44.03.00 - ATATÜRK SAĞLIK HİZMETLERİ MESLEK YÜKSEKOKULU, 38.44.03.30 - UYGULAMA VE ARAŞTIRMA HASTANESİ, 38.44.04.00 - FEN BİLİMLERİ ENSTİTÜSÜ, 38.44.04.32 - FEN-EDEBİYAT FAKÜLTESİ, 38.44.04.43 - MÜHENDİSLİK FAKÜLTESİ, 38.44.04.52 - TEKNOLOJİ FAKÜLTESİ, 38.44.04.57 - TEKNİK EĞİTİM FAKÜLTESİ, 38.44.04.63 - HAVACILIK VE UZAY BİLİMLERİ FAKÜLTESİ, 38.44.05.01 - AFYON MESLEK YÜKSEKOKULU, 38.44.05.02 - BOLVADİN MESLEK YÜKSEKOKULU, 38.44.05.03 - ÇAY MESLEK YÜKSEKOKULU, 38.44.05.04 - İSCEHİSAR MESLEK YÜKSEKOKULU, 38.44.05.05 - SULTANDAĞI MESLEK YÜKSEKOKULU, 38.44.05.09 - DAZKIRI MESLEK YÜKSEKOKULU, 38.44.05.26 - UZAKTAN EĞİTİM MESLEK YÜKSEKOKULU, 38.44.06.04 - SOSYAL BİLİMLER ENSTİTÜSÜ, 38.44.06.05 - EĞİTİM BİLİMLERİ ENSTİTÜSÜ, 38.44.06.08 - GÜZEL SANATLAR ENSTİTÜSÜ, 38.44.06.31 - EĞİTİM FAKÜLTESİ, 38.44.06.39 - HUKUK FAKÜLTESİ, 38.44.06.43 - İKTİSADİ VE İDARİ BİLİMLER FAKÜLTESİ, 38.44.06.47 - GÜZEL SANATLAR FAKÜLTESİ, 38.44.06.55 - TURİZM FAKÜLTESİ, 38.44.06.66 - İSLAMİ İLİMLER FAKÜLTESİ, 38.44.06.72 - BEDEN EĞİTİMİ VE SPOR YÜKSEKOKULU, 38.44.06.77 - DEVLET KONSERVATUVARI, 38.44.06.81 - TURİZM İŞLETMECİLİĞİ VE OTELCİLİK YÜKSEKOKULU, 38.44.06.83 - YABANCI DİLLER YÜKSEKOKULU, 38.44.06.89 - BOLVADİN UYGULAMALI BİLİMLER YÜKSEKOKULU, 38.44.07.00 - DİNAR MESLEK YÜKSEKOKULU, 38.44.07.01 - EMİRDAĞ MESLEK YÜKSEKOKULU, 38.44.07.02 - SANDIKLI MESLEK YÜKSEKOKULU, 38.44.07.04 - ŞUHUT MESLEK YÜKSEKOKULU, 38.44.07.07 - SİNANPAŞA MESLEK YÜKSEKOKULU, 38.44.07.08 - BAYAT MESLEK YÜKSEKOKULU, 38.44.07.09 - BAŞMAKÇI MESLEK YÜKSEKOKULU, 38.44.09.01 - ÖZEL KALEM (REKTÖRLÜK), 38.44.09.02 - ÖZEL KALEM (GENEL SEKRETERLİK), 38.44.09.03 - SAVUNMA UZMANLIĞI, 38.44.09.04 - İDARİ VE MALİ İŞLER DAİRE BAŞKANLIĞI, 38.44.09.05 - PERSONEL DAİRE BAŞKANLIĞI, 38.44.09.06 - KÜTÜPHANE VE DOKÜMANTASYON DAİRE BAŞKANLIĞI, 38.44.09.07 - SAĞLIK, KÜLTÜR VE SPOR DAİRE BAŞKANLIĞI, 38.44.09.08 - BİLGİ İŞLEM DAİRE BAŞKANLIĞI, 38.44.09.09 - YAPI İŞLERİ VE TEKNİK DAİRE BAŞKANLIĞI, 38.44.09.10 - ÖĞRENCİ İŞLERİ DAİRE BAŞKANLIĞI, 38.44.09.11 - STRATEJİ GELİŞTİRME DAİRE BAŞKANLIĞI, 38.44.09.12 - HUKUK MÜŞAVİRLİĞİ
Sorumlu Harcama birimleri tarafından Üniversitenin internet altyapısını güçlendirmek için çalışma yapılacaktır. Bu konuda 01-02-03-05 ekonomik kodlarındaki tutarlar kadar ödeneye ihtiyaç duyulmaktadır	

Ekonomik Kod		Ödenek
01	Personel Giderleri	3.628.066,00
02	SGK Devlet Primi Giderleri	57.334.627,00
03	Mal ve Hizmet Alım Giderleri	2.692.987,00
04	Faiz Giderleri	0,00
05	Cari Transferler	399.355,00
06	Sermaye Giderleri	6.622.670,00
07	Sermaye Transferleri	0,00
08	Borç verme	0,00
Toplam Bütçe Kaynak İhtiyacı		70.677.705,00
Bütçe Dışı Kaynak	Döner Sermaye	0,00
	Diğer Yurt İçi	0,00
	Yurt Dışı	0,00
Toplam Bütçe Dışı Kaynak İhtiyacı		0,00
Toplam Kaynak İhtiyacı		70.677.705,00

FAALİYET MALİYETLERİ TABLOSU

İdare Adı	38.44 - AFYON KOCATEPE ÜNİVERSİTESİ
Performans Hedefi	47 - Eğitim-öğretim, Ar-Ge ile uygulamalara ilişkin yardımcı hizmet ve uygulamaları arttırmak
Faaliyet Adı	Üniversitenin yemekhane hizmetleri kalitesini ve yararlanıcıların memnuniyetini arttırmak
Sorumlu Harcama Birimi veya Birimleri	38.44.09.01 - ÖZEL KALEM (REKTÖRLÜK), 38.44.09.07 - SAĞLIK, KÜLTÜR VE SPOR DAİRE BAŞKANLIĞI

Sağlık,Kültür ve Spor Daire Başkanlığı ile Rektörlük Özel Kalemi tarafından Üniversitenin yemekhane hizmetleri kalitesini ve yararlanıcıların memnuniyetini arttırmak için yapılması gerekenler hakkında çalışma yapılacaktır. Bu konuda 01-02-03-05 ekonomik kodlarındaki tutarlar kadar ödeneğe ihtiyaç duyulmaktadır

Ekonomik Kod		Ödenek
01	Personel Giderleri	329.740,00
02	SGK Devlet Primi Giderleri	40.570,00
03	Mal ve Hizmet Alım Giderleri	379.460,00
04	Faiz Giderleri	0,00
05	Cari Transferler	58.860,00
06	Sermaye Giderleri	0,00
07	Sermaye Transferleri	0,00
08	Borç verme	0,00
Toplam Bütçe Kaynak İhtiyacı		808.630,00
Bütçe Dışı Kaynak	Döner Sermaye	0,00
	Diğer Yurt İçi	0,00
	Yurt Dışı	0,00
Toplam Bütçe Dışı Kaynak İhtiyacı		0,00
Toplam Kaynak İhtiyacı		808.630,00

FAALİYET MALİYETLERİ TABLOSU

İdare Adı	38.44 - AFYON KOCATEPE ÜNİVERSİTESİ
Performans Hedefi	47 - Eğitim-öğretim, Ar-Ge ile uygulamalara ilişkin yardımcı hizmet ve uygulamaları arttırmak
Faaliyet Adı	Üniversitenin Sağlık hizmetleri kalitesini ve yararlanıcıların memnuniyetini arttırmak
Sorumlu Harcama Birimi veya Birimleri	38.44.09.01 - ÖZEL KALEM (REKTÖRLÜK), 38.44.09.07 - SAĞLIK, KÜLTÜR VE SPOR DAİRE BAŞKANLIĞI

Sağlık,Kültür ve Spor Daire Başkanlığı ile Rektörlük Özel Kalemi tarafından Üniversitenin Sağlık hizmetleri kalitesini ve yararlanıcıların memnuniyetini arttırmak için yapılması gerekenler hakkında çalışma yapılacaktır. Bu konuda 01-02-03-05 ekonomik kodlarındaki tutarlar kadar ödeneğe ihtiyaç duyulmaktadır.

Ekonomik Kod		Ödenek
01	Personel Giderleri	329.740,00
02	SGK Devlet Primi Giderleri	40.570,00
03	Mal ve Hizmet Alım Giderleri	379.460,00
04	Faiz Giderleri	0,00
05	Cari Transferler	58.860,00
06	Sermaye Giderleri	0,00
07	Sermaye Transferleri	0,00
08	Borç verme	0,00
Toplam Bütçe Kaynak İhtiyacı		808.630,00
Bütçe Dışı Kaynak	Döner Sermaye	0,00
	Diğer Yurt İçi	0,00
	Yurt Dışı	0,00
Toplam Bütçe Dışı Kaynak İhtiyacı		0,00
Toplam Kaynak İhtiyacı		808.630,00

FAALİYET MALİYETLERİ TABLOSU

İdare Adı	38.44 - AFYON KOCATEPE ÜNİVERSİTESİ
Performans Hedefi	47 - Eğitim-öğretim, Ar-Ge ile uygulamalara ilişkin yardımcı hizmet ve uygulamaları arttırmak
Faaliyet Adı	Üniversitenin yurt hizmetleri kalitesini ve yararlanıcıların memnuniyetini arttırmak
Sorumlu Harcama Birimi veya Birimleri	38.44.09.01 - ÖZEL KALEM (REKTÖRLÜK), 38.44.09.07 - SAĞLIK, KÜLTÜR VE SPOR DAİRE BAŞKANLIĞI

Sağlık,Kültür ve Spor Daire Başkanlığı ile Rektörlük Özel Kalemi tarafından Üniversitenin yurt hizmetleri kalitesini ve yararlanıcıların memnuniyetini arttırmak için yapılması gerekenler hakkında çalışma yapılacaktır. Bu konuda 01-02-03-05 ekonomik kodlarındaki tutarlar kadar ödeneğe ihtiyaç duyulmaktadır.

Ekonomik Kod		Ödenek
01	Personel Giderleri	329.740,00
02	SGK Devlet Primi Giderleri	40.570,00
03	Mal ve Hizmet Alım Giderleri	379.460,00
04	Faiz Giderleri	0,00
05	Cari Transferler	58.860,00
06	Sermaye Giderleri	0,00
07	Sermaye Transferleri	0,00
08	Borç verme	0,00
Toplam Bütçe Kaynak İhtiyacı		808.630,00
Bütçe Dışı Kaynak	Döner Sermaye	0,00
	Diğer Yurt İçi	0,00
	Yurt Dışı	0,00
Toplam Bütçe Dışı Kaynak İhtiyacı		0,00
Toplam Kaynak İhtiyacı		808.630,00

FAALİYET MALİYETLERİ TABLOSU

İdare Adı	38.44 - AFYON KOCATEPE ÜNİVERSİTESİ
Performans Hedefi	47 - Eğitim-öğretim, Ar-Ge ile uygulamalara ilişkin yardımcı hizmet ve uygulamaları arttırmak
Faaliyet Adı	Üniversitenin burs hizmetleri kalitesini ve yararlanıcıların memnuniyetini arttırmak
Sorumlu Harcama Birimi veya Birimleri	38.44.02.00 - SAĞLIK BİLİMLERİ ENSTİTÜSÜ, 38.44.02.30 - TIP FAKÜLTESİ, 38.44.02.34 - DIŞ HEKİMLİĞİ FAKÜLTESİ, 38.44.02.37 - ECZACILIK FAKÜLTESİ, 38.44.02.39 - VETERİNER FAKÜLTESİ, 38.44.02.76 - AFYON SAĞLIK YÜKSEKOKULU, 38.44.03.00 - ATATÜRK SAĞLIK HİZMETLERİ MESLEK YÜKSEKOKULU, 38.44.03.30 - UYGULAMA VE ARAŞTIRMA HASTANESİ, 38.44.04.00 - FEN BİLİMLERİ ENSTİTÜSÜ, 38.44.04.32 - FEN-EDEBİYAT FAKÜLTESİ, 38.44.04.43 - MÜHENDİSLİK FAKÜLTESİ, 38.44.04.52 - TEKNOLOJİ FAKÜLTESİ, 38.44.04.57 - TEKNİK EĞİTİM FAKÜLTESİ, 38.44.04.63 - HAVACILIK VE UZAY BİLİMLERİ FAKÜLTESİ, 38.44.05.01 - AFYON MESLEK YÜKSEKOKULU, 38.44.05.02 - BOLVADİN MESLEK YÜKSEKOKULU, 38.44.05.03 - ÇAY MESLEK YÜKSEKOKULU, 38.44.05.04 - İSCEHİSAR MESLEK YÜKSEKOKULU, 38.44.05.05 - SULTANDAĞI MESLEK YÜKSEKOKULU, 38.44.05.09 - DAZKIRI MESLEK YÜKSEKOKULU, 38.44.05.26 - UZAKTAN EĞİTİM MESLEK YÜKSEKOKULU, 38.44.06.04 - SOSYAL BİLİMLER ENSTİTÜSÜ, 38.44.06.05 - EĞİTİM BİLİMLERİ ENSTİTÜSÜ, 38.44.06.08 - GÜZEL SANATLAR ENSTİTÜSÜ, 38.44.06.31 - EĞİTİM FAKÜLTESİ, 38.44.06.39 - HUKUK FAKÜLTESİ, 38.44.06.43 - İKTİSADİ VE İDARİ BİLİMLER FAKÜLTESİ, 38.44.06.47 - GÜZEL SANATLAR FAKÜLTESİ, 38.44.06.55 - TURİZM FAKÜLTESİ, 38.44.06.66 - İSLAMİ İLİMLER FAKÜLTESİ, 38.44.06.72 - BEDEN EĞİTİMİ VE SPOR YÜKSEKOKULU, 38.44.06.77 - DEVLET KONSERVATUVARI, 38.44.06.81 - TURİZM İŞLETMECİLİĞİ VE OTELCİLİK YÜKSEKOKULU, 38.44.06.83 - YABANCI DİLLER YÜKSEKOKULU, 38.44.06.89 - BOLVADİN UYGULAMALI BİLİMLER YÜKSEKOKULU, 38.44.07.00 - DİNAR MESLEK YÜKSEKOKULU, 38.44.07.01 - EMİRDAĞ MESLEK YÜKSEKOKULU, 38.44.07.02 - SANDIKLI MESLEK YÜKSEKOKULU, 38.44.07.04 - ŞUHUT MESLEK YÜKSEKOKULU, 38.44.07.07 - SİNANPAŞA MESLEK YÜKSEKOKULU, 38.44.07.08 - BAYAT MESLEK YÜKSEKOKULU, 38.44.07.09 - BAŞMAKÇI MESLEK YÜKSEKOKULU, 38.44.09.01 - ÖZEL KALEM (REKTÖRLÜK), 38.44.09.02 - ÖZEL KALEM (GENEL SEKRETERLİK), 38.44.09.03 - SAVUNMA UZMANLIĞI, 38.44.09.04 - İDARİ VE MALİ İŞLER DAİRE BAŞKANLIĞI, 38.44.09.05 - PERSONEL DAİRE BAŞKANLIĞI, 38.44.09.06 - KÜTÜPHANE VE DOKÜMANTASYON DAİRE BAŞKANLIĞI, 38.44.09.07 - SAĞLIK, KÜLTÜR VE SPOR DAİRE BAŞKANLIĞI, 38.44.09.08 - BİLGİ İŞLEM DAİRE BAŞKANLIĞI, 38.44.09.09 - YAPI İŞLERİ VE TEKNİK DAİRE BAŞKANLIĞI, 38.44.09.10 - ÖĞRENCİ İŞLERİ DAİRE BAŞKANLIĞI, 38.44.09.11 - STRATEJİ GELİŞTİRME DAİRE BAŞKANLIĞI, 38.44.09.12 - HUKUK MÜŞAVİRLİĞİ
Sorumlu Harcama birimleri tarafından Üniversitenin burs hizmetleri kalitesini ve yararlanıcıların memnuniyetini arttırmak hususunda çalışma yapılacaktır. Bu konuda 01-02-03-05 ekonomik kodlarındaki tutarlar kadar ödenğe ihtiyaç duyulmaktadır	

Ekonomik Kod		Ödenek
01	Personel Giderleri	3.628.066,00
02	SGK Devlet Primi Giderleri	57.214.627,00
03	Mal ve Hizmet Alım Giderleri	2.692.987,00
04	Faiz Giderleri	0,00
05	Cari Transferler	399.355,00
06	Sermaye Giderleri	366.660,00
07	Sermaye Transferleri	0,00
08	Borç verme	0,00
Toplam Bütçe Kaynak İhtiyacı		64.301.695,00
Bütçe Dışı Kaynak	Döner Sermaye	0,00
	Diğer Yurt İçi	0,00
	Yurt Dışı	0,00
Toplam Bütçe Dışı Kaynak İhtiyacı		0,00
Toplam Kaynak İhtiyacı		64.301.695,00

FAALİYET MALİYETLERİ TABLOSU

İdare Adı	38.44 - AFYON KOCATEPE ÜNİVERSİTESİ
Performans Hedefi	48 - Kurumsallaşmayı sağlamak
Faaliyet Adı	Sağlık hizmetlerinin kalitesini yükseltilmesi ve hasta memnuniyetinin artırılmasına yönelik her ay çalışmalar yapıp, hazırlanan programı uygulamak, memnuniyet anketleri uygulayıp sonuçlarını raporlamak.
Sorumlu Harcama Birimi veya Birimleri	38.44.03.30 - UYGULAMA VE ARAŞTIRMA HASTANESİ, 38.44.09.01 - ÖZEL KALEM (REKTÖRLÜK)

Uygulama ve Araştırma Hastane ile Rektörlük Özel Kalemi tarafından Sağlık hizmetlerinin kalitesinin yükseltilmesi ve hasta memnuniyetinin artırılmasına yönelik aylık çalışmalar yapılacaktır. . Bu konuda 01-02-03-05-ekonomik kodlarındaki tutarlar kadar ödeneğe ihtiyaç duyulmaktadır. . Bu konuda 01-02-03-05-ekonomik kodlarındaki tutarlar kadar ödeneğe ihtiyaç duyulmaktadır.

Ekonomik Kod		Ödenek
01	Personel Giderleri	1.169.570,00
02	SGK Devlet Primi Giderleri	197.937,00
03	Mal ve Hizmet Alım Giderleri	46.169,00
04	Faiz Giderleri	0,00
05	Cari Transferler	1.492.040,00
06	Sermaye Giderleri	0,00
07	Sermaye Transferleri	0,00
08	Borç verme	0,00
Toplam Bütçe Kaynak İhtiyacı		2.905.716,00
Bütçe Dışı Kaynak	Döner Sermaye	0,00
	Diğer Yurt İçi	0,00
	Yurt Dışı	0,00
Toplam Bütçe Dışı Kaynak İhtiyacı		0,00
Toplam Kaynak İhtiyacı		2.905.716,00

FAALİYET MALİYETLERİ TABLOSU

İdare Adı	38.44 - AFYON KOCATEPE ÜNİVERSİTESİ
Performans Hedefi	48 - Kurumsallaşmayı sağlamak
Faaliyet Adı	Ödemeler dengesine ilişkin hedefe ulaşabilmek için alınması gereken önlemler konusunda çalışmalar yapmak ve gerekli tedbirleri almak.
Sorumlu Harcama Birimi veya Birimleri	38.44.03.30 - UYGULAMA VE ARAŞTIRMA HASTANESİ, 38.44.09.01 - ÖZEL KALEM (REKTÖRLÜK)

Uygulama ve Araştırma Hastane ile Rektörlük Özel Kalemi tarafından Ödemeler dengesine ilişkin hedefe ulaşabilmek için alınması gereken önlemler konusunda çalışma yapılacaktır. Bu konuda 01-02-03-05-ekonomik kodlarındaki tutarlar kadar ödeneğe ihtiyaç duyulmaktadır.

Ekonomik Kod		Ödenek
01	Personel Giderleri	1.169.570,00
02	SGK Devlet Primi Giderleri	197.937,00
03	Mal ve Hizmet Alım Giderleri	46.169,00
04	Faiz Giderleri	0,00
05	Cari Transferler	0,00
06	Sermaye Giderleri	0,00
07	Sermaye Transferleri	0,00
08	Borç verme	0,00
Toplam Bütçe Kaynak İhtiyacı		1.413.676,00
Bütçe Dışı Kaynak	Döner Sermaye	0,00
	Diğer Yurt İçi	0,00
	Yurt Dışı	0,00
Toplam Bütçe Dışı Kaynak İhtiyacı		0,00
Toplam Kaynak İhtiyacı		1.413.676,00

FAALİYET MALİYETLERİ TABLOSU

İdare Adı	38.44 - AFYON KOCATEPE ÜNİVERSİTESİ
Performans Hedefi	48 - Kurumsallaşmayı sağlamak
Faaliyet Adı	Üniversitenin İç kontrol sistemini kurmak
Sorumlu Harcama Birimi veya Birimleri	38.44.02.00 - SAĞLIK BİLİMLERİ ENSTİTÜSÜ, 38.44.02.30 - TIP FAKÜLTESİ, 38.44.02.34 - DIŞ HEKİMLİĞİ FAKÜLTESİ, 38.44.02.37 - ECZACILIK FAKÜLTESİ, 38.44.02.39 - VETERİNER FAKÜLTESİ, 38.44.02.76 - AFYON SAĞLIK YÜKSEKOKULU, 38.44.03.00 - ATATÜRK SAĞLIK HİZMETLERİ HASTANESİ, 38.44.04.00 - FEN BİLİMLERİ ENSTİTÜSÜ, 38.44.04.32 - FEN-EDEBİYAT FAKÜLTESİ, 38.44.04.43 - MÜHENDİSLİK FAKÜLTESİ, 38.44.04.52 - TEKNOLOJİ FAKÜLTESİ, 38.44.04.57 - TEKNİK EĞİTİM FAKÜLTESİ, 38.44.04.63 - HAVACILIK VE UZAY BİLİMLERİ FAKÜLTESİ, 38.44.05.01 - AFYON MESLEK YÜKSEKOKULU, 38.44.05.02 - BOLVADİN MESLEK YÜKSEKOKULU, 38.44.05.03 - ÇAY MESLEK YÜKSEKOKULU, 38.44.05.04 - İSCEHİSAR MESLEK YÜKSEKOKULU, 38.44.05.05 - SULTANDAĞI MESLEK YÜKSEKOKULU, 38.44.05.09 - DAZKIRI MESLEK YÜKSEKOKULU, 38.44.05.26 - UZAKTAN EĞİTİM MESLEK YÜKSEKOKULU, 38.44.06.04 - SOSYAL BİLİMLER ENSTİTÜSÜ, 38.44.06.05 - EĞİTİM BİLİMLERİ ENSTİTÜSÜ, 38.44.06.08 - GÜZEL SANATLAR ENSTİTÜSÜ, 38.44.06.31 - EĞİTİM FAKÜLTESİ, 38.44.06.39 - HUKUK FAKÜLTESİ, 38.44.06.43 - İKTİSADİ VE İDARİ BİLİMLER FAKÜLTESİ, 38.44.06.47 - GÜZEL SANATLAR FAKÜLTESİ, 38.44.06.55 - TURİZM FAKÜLTESİ, 38.44.06.66 - İSLAMI İLİMLER FAKÜLTESİ, 38.44.06.72 - BEDEN EĞİTİMİ VE SPOR YÜKSEKOKULU, 38.44.06.77 - DEVLET KONSERVATUVARI, 38.44.06.81 - TURİZM İŞLETMECİLİĞİ VE OTELCİLİK YÜKSEKOKULU, 38.44.06.83 - YABANCI DİLLER YÜKSEKOKULU, 38.44.06.89 - BOLVADİN UYGULAMALI BİLİMLER YÜKSEKOKULU, 38.44.07.00 - DİNAR MESLEK YÜKSEKOKULU, 38.44.07.01 - EMİRDAĞ MESLEK YÜKSEKOKULU, 38.44.07.02 - SANDIKLI MESLEK YÜKSEKOKULU, 38.44.07.04 - ŞUHUT MESLEK YÜKSEKOKULU, 38.44.07.07 - SİNANPAŞA MESLEK YÜKSEKOKULU, 38.44.07.08 - BAYAT MESLEK YÜKSEKOKULU, 38.44.07.09 - BAŞMAKÇI MESLEK YÜKSEKOKULU, 38.44.09.01 - ÖZEL KALEM (REKTÖRLÜK), 38.44.09.02 - ÖZEL KALEM (GENEL SEKRETERLİK), 38.44.09.03 - SAVUNMA UZMANLIĞI, 38.44.09.04 - İDARİ VE MALİ İŞLER DAİRE BAŞKANLIĞI, 38.44.09.05 - PERSONEL DAİRE BAŞKANLIĞI, 38.44.09.06 - KÜTÜPHANE VE DOKÜMANTASYON DAİRE BAŞKANLIĞI, 38.44.09.07 - SAĞLIK, KÜLTÜR VE SPOR DAİRE BAŞKANLIĞI, 38.44.09.08 - BİLGİ İŞLEM DAİRE BAŞKANLIĞI, 38.44.09.09 - YAPI İŞLERİ VE TEKNİK DAİRE BAŞKANLIĞI, 38.44.09.10 - ÖĞRENCİ İŞLERİ DAİRE BAŞKANLIĞI, 38.44.09.11 - STRATEJİ GELİŞTİRME DAİRE BAŞKANLIĞI, 38.44.09.12 - HUKUK MÜŞAVİRLİĞİ
Tüm birim yönetimleri ve Strateji Geliştirme Daire Başkanlığının müşterek çalışmasıyla İç kontrol sisteminin kurulmasıyla ilgili çalışma yapılacaktır. Bu konuda 01-02-03-05-06 ekonomik kodlarındaki tutarlar kadar ödeneye ihtiyaç duyulmaktadır.	

Ekonomik Kod		Ödenek
01	Personel Giderleri	3.639.013,00
02	SGK Devlet Primi Giderleri	57.067.848,00
03	Mal ve Hizmet Alım Giderleri	2.688.972,00
04	Faiz Giderleri	0,00
05	Cari Transferler	421.315,00
06	Sermaye Giderleri	0,00
07	Sermaye Transferleri	0,00
08	Borç verme	0,00
Toplam Bütçe Kaynak İhtiyacı		63.817.148,00
Bütçe Dışı Kaynak	Döner Sermaye	0,00
	Diğer Yurt İçi	0,00
	Yurt Dışı	0,00
Toplam Bütçe Dışı Kaynak İhtiyacı		0,00
Toplam Kaynak İhtiyacı		63.817.148,00

İDARE PERFORMANS TABLOSU

İdare Adı		38.44 - AFYON KOCATEPE ÜNİVERSİTESİ						
PERFORMANS HEDEFİ	FAALİYET	Açıklama	2016					
			Bütçe İçi		Bütçe Dışı		Toplam	
			(TL)	PAY(%)	(TL)	PAY(%)	(TL)	PAY(%)
1		Yeni öğrencilerin nitelik ve niceliklerini arttırmak.	6.968.787,08	2,93	8.310.038,00	7,75	15.278.825,08	4,43
	1	Program bazında kontenjanları doldurmak için yapılması gerekenler hakkında faaliyetleri belirlemek, uygulamak ve izlemek.	1.661.270,27	0,70	8.310.038,00	7,75	9.971.308,27	2,89
	5	Yapılan sınav sonucu lisans programlarına kayıt yaptıran öğrencilerin, program bazında başarı puan ortalama hedefleri ve bu hedeflere ulaşmak için yapılması gerekenler hakkında faaliyetleri belirlemek, uygulamak ve izlemek.	1.314.801,27	0,55	0,00	0,00	1.314.801,27	0,38
	6	Özel yetenek sınav sonucuna göre kayıt yaptıran öğrencilerin, program bazında başarı puan ortalama hedefleri ve bu hedeflere ulaşmak için yapılması gerekenler hakkında faaliyetleri belirlemek, uygulamak ve izlemek.	1.314.801,27	0,55	0,00	0,00	1.314.801,27	0,38
	7	Yapılan sınav sonucu yüksek lisans programlarına kayıt yaptıran öğrencilerin, program bazında başarı puan ortalama hedefleri ve bu hedeflere ulaşmak için yapılması gerekenler hakkında faaliyetleri belirlemek, uygulamak ve izlemek.	92.239,00	0,04	0,00	0,00	92.239,00	0,03
	8	Yapılan sınav sonucu doktora programlarına kayıt yaptıran öğrencilerin, program bazında başarı puan ortalama hedefleri ve bu hedeflere ulaşmak için yapılması gerekenler hakkında faaliyetleri belirlemek, uygulamak ve izlemek.	101.625,00	0,04	0,00	0,00	101.625,00	0,03
	9	Yeni öğrencilerin nitelik ve nicelik arttırma yönünde önlemler almak, birinci yılda kaydı silinen öğrencilerin kayıt sildirme gerekçeleri araştırılarak ve kayıt sildiren öğrenci sayısı ve oranını azaltmak	1.652.390,27	0,69	0,00	0,00	1.652.390,27	0,48
	89	Önlisans programlarına sınavsız kayıt yaptıran öğrencilerin, program bazında orta öğretim başarı puan ortalama hedefleri ve bu hedeflere ulaşmak için yapılması gerekenler hakkında yapılması gereken faaliyetleri belirlemek, uygulamak ve izlemek.	277.220,00	0,12	0,00	0,00	277.220,00	0,08
	90	Önlisans programlarına sınavsız kayıt yaptıran öğrencilerin, program bazında orta öğretim başarı puan ortalama hedefleri ve bu hedeflere ulaşmak için yapılması gerekenler hakkında yapılması gereken faaliyetleri belirlemek, uygulamak ve izlemek.	277.220,00	0,12	0,00	0,00	277.220,00	0,08
	91	Yapılan sınav sonucu önlisans programlarına kayıt yaptıran öğrencilerin, program bazında başarı puan ortalama hedefleri ve bu hedeflere ulaşmak için yapılması gerekenler hakkında faaliyetleri belirlemek, uygulamak ve izlemek.	277.220,00	0,12	0,00	0,00	277.220,00	0,08
Performans Hedefleri Maliyetleri Toplamı			237.996.000,00	100,00	107.251.038,00	100,00	345.247.038,00	100,00
Genel Yönetim Giderleri							0,00	0,00
Diğer İdarelere Transfer Edilecek Kaynaklar Toplamı							0,00	0,00
GENEL TOPLAM			237.996.000,00	100,00	107.251.038,00	100,00	345.247.038,00	100,00

İDARE PERFORMANS TABLOSU

İdare Adı	38.44-AFYON KOCATEPE ÜNİVERSİTESİ
-----------	-----------------------------------

PERFORMANS HEDEFİ	FAALİYET	Açıklama	2016					
			Bütçe İçi		Bütçe Dışı		Toplam	
			(TL)	PAY(%)	(TL)	PAY(%)	(TL)	PAY(%)
2		Yeni öğrencileri programlara hazırlama prosedürlerini oluşturmak ve bu faaliyetlerin etkinliğini arttırmak	1.652.390,27	0,69	0,00	0,00	1.652.390,27	0,48
	10	Yeni öğrencileri programlara hazırlama (Program, okul, meslek ve melek örgütlerini tanıtıcı faaliyetler vb.) prosedürlerini oluşturmak, güncellemek ve uygulamaları arttırmak.	1.652.390,27	0,69	0,00	0,00	1.652.390,27	0,48
Performans Hedefleri Maliyetleri Toplamı			237.996.000,00	100,00	107.251.038,00	100,00	345.247.038,00	100,00
Genel Yönetim Giderleri							0,00	0,00
Diğer İdarelere Transfer Edilecek Kaynaklar Toplamı							0,00	0,00
GENEL TOPLAM			237.996.000,00	100,00	107.251.038,00	100,00	345.247.038,00	100,00

İDARE PERFORMANS TABLOSU

İdare Adı	38.44-AFYON KOCATEPE ÜNİVERSİTESİ
-----------	-----------------------------------

PERFORMANS HEDEFİ	FAALİYET	Açıklama	2016					
			Bütçe İçi		Bütçe Dışı		Toplam	
			(TL)	PAY(%)	(TL)	PAY(%)	(TL)	PAY(%)
3		Öğrencilere sunulan rehberlik ve danışmanlık hizmetlerini arttırmak	1.652.390,27	0,69	0,00	0,00	1.652.390,27	0,48
	11	Kayıd silinen öğrencilerin kayıt sildirme gerekçeleri araştırılıp, bu gerekçeler de dikkate alınarak, öğrencilere sunulan rehberlik ve danışmanlık hizmetlerini güncellemek ve uygulamaları arttırmak suretiyle rehberlik ve danışmanlık hizmet eksikliklerinden dolayı kayıt sildiren öğrenci sayı ve oranını azaltmak.	1.652.390,27	0,69	0,00	0,00	1.652.390,27	0,48
Performans Hedefleri Maliyetleri Toplamı			237.996.000,00	100,00	107.251.038,00	100,00	345.247.038,00	100,00
Genel Yönetim Giderleri							0,00	0,00
Diğer İdarelere Transfer Edilecek Kaynaklar Toplamı							0,00	0,00
GENEL TOPLAM			237.996.000,00	100,00	107.251.038,00	100,00	345.247.038,00	100,00

İDARE PERFORMANS TABLOSU

İdare Adı		38.44-AFYON KOCATEPE ÜNİVERSİTESİ						
PERFORMANS HEDEFİ	FAALİYET	Açıklama	2016					
			Bütçe İçi		Bütçe Dışı		Toplam	
			(TL)	PAY(%)	(TL)	PAY(%)	(TL)	PAY(%)
4		Öğrencilere sunulan eğitsel destek hizmetlerini arttırmak	8.271.337,35	3,48	0,00	0,00	8.271.337,35	2,40
	12	Programlardan mezun olmak için alınması gereken ders sayısı Bologna standartlarına uygun hale getirmek ve her yıl güncellemek	1.661.776,27	0,70	0,00	0,00	1.661.776,27	0,48
	13	Programda haftalık verilecek dersler Bologna standartlarına uygun hale getirmek ve her yıl güncellemek, derslere ilişkin görevlendirme ve ders programları eğitim öğretim dönemi başlamadan önce hazırlamak, ders verecek öğretim elemanlarına ve öğrencilere duyurmak.	1.652.390,27	0,69	0,00	0,00	1.652.390,27	0,48
	14	Programlarda alınması gereken zorunlu ve seçmeli ders sayısı ve çeşidi Bologna standartlarına uygun hale getirmek ve her yıl eğitim öğretim dönemi öncesi güncellemek	1.652.390,27	0,69	0,00	0,00	1.652.390,27	0,48
	15	Programlarda alınması gereken dersleri gözden geçirilerek, yeni açılması gereken dersleri tespit etmek, programda dönem içinde alınması gereken ders sayısı ve çeşidini Bologna standartlarına uygun hale getirmek ve her yıl güncellemek	1.652.390,27	0,69	0,00	0,00	1.652.390,27	0,48
	16	Programlarda öğretim elemanları tarafından verilecek olan dersler Bologna standartlarına ve öğretim elemanlarının uzmanlık alanlarına uygun olarak, öğretim elemanının ders yükü, zorunlu ve isteğe bağlı olarak vermesi gereken ders miktarları da dikkate alınarak adaletli bir şekilde ders görevlendirmeleri eğitim-öğretim dönemi başından önce yapılıp, öğretim elemanı ve öğrenciye duyurmak.	1.652.390,27	0,69	0,00	0,00	1.652.390,27	0,48
Performans Hedefleri Maliyetleri Toplamı			237.996.000,00	100,00	107.251.038,00	100,00	345.247.038,00	100,00
Genel Yönetim Giderleri							0,00	0,00
Diğer İdarelere Transfer Edilecek Kaynaklar Toplamı							0,00	0,00
GENEL TOPLAM			237.996.000,00	100,00	107.251.038,00	100,00	345.247.038,00	100,00

İDARE PERFORMANS TABLOSU

İdare Adı	38.44-AFYON KOCATEPE ÜNİVERSİTESİ						
-----------	-----------------------------------	--	--	--	--	--	--

PERFORMANS HEDEFİ	FAALİYET	Açıklama	2016					
			Bütçe İçi		Bütçe Dışı		Toplam	
			(TL)	PAY(%)	(TL)	PAY(%)	(TL)	PAY(%)
5		Öğrenci değerlendirme prosedür ve araçlarının etkinliğini arttırmak	1.652.390,27	0,69	0,00	0,00	1.652.390,27	0,48
	17	Her yıl öğrenci değerlendirme prosedür ve araçlarının etkinliği konusunda değerlendirme yapılıp, gerekli tedbirleri almak ve uygulanacak değerlendirme prosedür ve araçları dönem başında öğrenciler duyurmak.	1.652.390,27	0,69	0,00	0,00	1.652.390,27	0,48
Performans Hedefleri Maliyetleri Toplamı			237.996.000,00	100,00	107.251.038,00	100,00	345.247.038,00	100,00
Genel Yönetim Giderleri							0,00	0,00
Diğer İdarelere Transfer Edilecek Kaynaklar Toplamı							0,00	0,00
GENEL TOPLAM			237.996.000,00	100,00	107.251.038,00	100,00	345.247.038,00	100,00

İDARE PERFORMANS TABLOSU

İdare Adı	38.44-AFYON KOCATEPE ÜNİVERSİTESİ						
-----------	-----------------------------------	--	--	--	--	--	--

PERFORMANS HEDEFİ	FAALİYET	Açıklama	2016					
			Bütçe İçi		Bütçe Dışı		Toplam	
			(TL)	PAY(%)	(TL)	PAY(%)	(TL)	PAY(%)
6		Engelli öğrencilere sunulan hizmetlerin etkinliğini arttırmak	12.997.000,27	5,46	0,00	0,00	12.997.000,27	3,76
	18	Engelli öğrencilerin hangi hizmetlere ihtiyacı olduğunu tespit etmek ve hangi hizmetlerin sunulması gerektiği konusunda her dönem başında karar almak ve uygulamak.	12.997.000,27	5,46	0,00	0,00	12.997.000,27	3,76
Performans Hedefleri Maliyetleri Toplamı			237.996.000,00	100,00	107.251.038,00	100,00	345.247.038,00	100,00
Genel Yönetim Giderleri							0,00	0,00
Diğer İdarelere Transfer Edilecek Kaynaklar Toplamı							0,00	0,00
GENEL TOPLAM			237.996.000,00	100,00	107.251.038,00	100,00	345.247.038,00	100,00

İDARE PERFORMANS TABLOSU

İdare Adı	38.44 - AFYON KOCATEPE ÜNİVERSİTESİ
-----------	-------------------------------------

PERFORMANS HEDEFİ	FAALİYET	Açıklama	2016					
			Bütçe İçi		Bütçe Dışı		Toplam	
			(TL)	PAY(%)	(TL)	PAY(%)	(TL)	PAY(%)
7		Öğrenciyi ilgilendiren kararlara öğrencilerin katılımını arttırmak	2.108.020,27	0,89	24.000,00	0,02	2.132.020,27	0,62
	19	Öğrenciler ile ilgili kararlarda, öğrenci katılımını en üst düzeye çıkarmak için öğrenci temsilcisi seçimlerine katılımı arttırmayı teşvik etmek ve öğrenci temsilcilerini ilgili karar organlarında temsilini sağlamak.	2.108.020,27	0,89	24.000,00	0,02	2.132.020,27	0,62
Performans Hedefleri Maliyetleri Toplamı			237.996.000,00	100,00	107.251.038,00	100,00	345.247.038,00	100,00
Genel Yönetim Giderleri							0,00	0,00
Diğer İdarelere Transfer Edilecek Kaynaklar Toplamı							0,00	0,00
GENEL TOPLAM			237.996.000,00	100,00	107.251.038,00	100,00	345.247.038,00	100,00

İDARE PERFORMANS TABLOSU

İdare Adı	38.44 - AFYON KOCATEPE ÜNİVERSİTESİ
-----------	-------------------------------------

PERFORMANS HEDEFİ	FAALİYET	Açıklama	2016					
			Bütçe İçi		Bütçe Dışı		Toplam	
			(TL)	PAY(%)	(TL)	PAY(%)	(TL)	PAY(%)
8		Program kaynaklarını arttırmak	75.465.820,24	31,71	98.917.000,00	92,23	174.382.820,24	50,51
20		Ülke ve bölgedeki gelişmeler ve ihtiyaçlar doğrultusunda yeni eğitim birimlerinin ve programların açılmasına ve kapatılmasına karar vermek ve uygulamak	1.729.330,27	0,73	175.000,00	0,16	1.904.330,27	0,55
21		Üniversite hangi eğitim düzeyinde (doktora, yüksekisans, lisans, önlisans) ne oranda eğitim vereceğine ilişkin genel ilke kararlarını almak ve bu hedeflere ulaşmak için mevcut eğitim düzeylerinde öğrenim gören öğrenci oranları dikkate alınarak yeni birim ve program açmak,	1.728.465,27	0,73	140.000,00	0,13	1.868.465,27	0,54
22		Üniversiteye İl dışından daha nitelikli öğrenci kazandırmak için, tercih sebepleri araştırılarak, bu konudaki ihtiyaçların giderilmesine yönelik program yapılarak uygulamak.	1.729.330,27	0,73	104.000,00	0,10	1.833.330,27	0,53
23		Üniversiteyi uluslararası seviyede tercih edilebilir bir üniversite haline getirmek ve yurt dışından daha çok öğrenci almak için her dönem hedefler belirlemek ve bu hedeflere ulaşmak için çalışmalar yapmak	1.729.330,27	0,73	516.000,00	0,48	2.245.330,27	0,65
24		Doğru hesaplamalara dayalı tüm ihtiyaçları karşılayacak gerçekçi bütçeleri zamanında hazırlayıp ilgili birim ve kurumlara sunmak.	15.055.224,27	6,33	97.710.000,00	91,10	112.765.224,27	32,66
25		Birimlerin öğretim durumları da dikkate alarak, öğrenci başına düşecek ödenek miktarının ne olması gerektiği konusunda hedefler belirleyip, bu hedeflerde dikkate alınarak doğru hesaplamalara dayalı tüm ihtiyaçları karşılayacak gerçekçi bütçeleri zamanında hazırlayıp ilgili birim ve kurumlara sunmak.	8.795.079,27	3,70	25.000,00	0,02	8.820.079,27	2,55
26		Öğrenci, sınıf ve program sayıları ile diğer standartlar dikkate alınarak ders verecek ve diğer öğretim elemanı unvan ve sayıları konusunda standartlar belirleyerek, öğretim elemanı kadro ve sayılarını bu standartlara uygun hale getirmeye çalışmak.	2.161.475,27	0,91	35.000,00	0,03	2.196.475,27	0,64

27	Üniversite hangi eğitim düzeyinde (doktora, yüksek lisans, lisans, önlisans) ne oranda eğitim vereceğine ilişkin genel ilke kararlarını almak ve bu hedeflere ulaşmak için mevcut eğitim düzeylerinde öğrenim gören öğrenci oranları dikkate alınarak yeni birim ve program açmak,	15.053.754,27	6,33	80.000,00	0,07	15.133.754,27	4,38
28	Programlar itibarı ile sınıfların (şubelerin) ortalama öğrenci sayısına ilişkin standartla belirlemek, ortalamanın altında kalan şubeler için öğrenci kontenjanlarını veya sınıfların fiziki durumlarını; ortalaması üstünde olması ve derslik sıkıntısı bulunması halinde sınıfların fizik, durumlarını gözden geçirmek ve gerekli tedbirleri almak.	8.513.130,27	3,58	52.000,00	0,05	8.565.130,27	2,48
29	Program türleri itibarı ile öğrenci kullanımına açık bilgisayar sayı standartları belirlemek ve öğrenci kullanımına açık bilgisayar sayılarını bu standartlara uygun hale getirmek	2.218.366,27	0,93	0,00	0,00	2.218.366,27	0,64
30	Öğrencilerin ve personelin genel kültür ve akademik çalışmaları için ihtiyacı olan kitap tür ve sayılarını her yıl belirlemek ve bu kitapları kütüphaneye kazandırmak. Öğretim elemanlarının talepleri ve kullanım verimlilikleri dikkate alınarak her yıl alınması gereken veri tabanları ve kitap dışındaki yayın alımlarını yapmak ve kullanıcıların hizmetine sunmak ve belirlenecek kriterler doğrultusunda haftalık çalışma saatleri ortalamasını maksimuma çıkarmak.	1.698.580,27	0,71	0,00	0,00	1.698.580,27	0,49
31	Program türleri itibarı ile öğrenci başına açık alan, kapalı alan (derslik, laboratuvar, sosyal, vb.) alan, birimler itibarı ile personel başına düşen kapalı alan ve ortak alan miktarları ilişkin standartlar belirlemek ve mevcut alanları belirlenen bu standartlara uygun hale getirmek.	15.053.754,27	6,33	80.000,00	0,07	15.133.754,27	4,38
Performans Hedefleri Maliyetleri Toplamı		237.996.000,00	100,00	107.251.038,00	100,00	345.247.038,00	100,00
Genel Yönetim Giderleri						0,00	0,00
Diğer İdarelere Transfer Edilecek Kaynaklar Toplamı						0,00	0,00
GENEL TOPLAM		237.996.000,00	100,00	107.251.038,00	100,00	345.247.038,00	100,00

İDARE PERFORMANS TABLOSU

İdare Adı	38.44 - AFYON KOCATEPE ÜNİVERSİTESİ
-----------	-------------------------------------

PERFORMANS HEDEFİ	FAALİYET	Açıklama	2016					
			Bütçe İçi		Bütçe Dışı		Toplam	
			(TL)	PAY(%)	(TL)	PAY(%)	(TL)	PAY(%)
9		Programların ulusal ve çevre ihtiyaçlarına uygunluğunu sağlamak	3.304.780,54	1,39	0,00	0,00	3.304.780,54	0,96
	32	Programlar düzeyinde, ulusal ve çevre ihtiyaçlarının neler olduğunu ortaya koymak ve programları bu ihtiyaçlara uygun hale getirmek.	1.652.390,27	0,69	0,00	0,00	1.652.390,27	0,48
	33	Program içeriklerinin ulusal ve çevre ihtiyaçlarına uygunluğunu sağlamak amacıyla her yıl değerlendirme yapılıp gerekli tedbirleri almak ve paydaşlara anket uygulamak.	1.652.390,27	0,69	0,00	0,00	1.652.390,27	0,48
Performans Hedefleri Maliyetleri Toplamı			237.996.000,00	100,00	107.251.038,00	100,00	345.247.038,00	100,00
Genel Yönetim Giderleri							0,00	0,00
Diğer İdarelere Transfer Edilecek Kaynaklar Toplamı							0,00	0,00
GENEL TOPLAM			237.996.000,00	100,00	107.251.038,00	100,00	345.247.038,00	100,00

İDARE PERFORMANS TABLOSU

İdare Adı	38.44 - AFYON KOCATEPE ÜNİVERSİTESİ
-----------	-------------------------------------

PERFORMANS HEDEFİ	FAALİYET	Açıklama	2016					
			Bütçe İçi		Bütçe Dışı		Toplam	
			(TL)	PAY(%)	(TL)	PAY(%)	(TL)	PAY(%)
10		Programların kapsamlarını belirlemek ve niteliklerini arttırmak	1.652.390,27	0,69	0,00	0,00	1.652.390,27	0,48
	34	Program kapsamları konusunda her yıl değerlendirme yapılıp gerekli tedbirleri almak ve paydaş anketi uygulamak.	1.652.390,27	0,69	0,00	0,00	1.652.390,27	0,48
Performans Hedefleri Maliyetleri Toplamı			237.996.000,00	100,00	107.251.038,00	100,00	345.247.038,00	100,00
Genel Yönetim Giderleri							0,00	0,00
Diğer İdarelere Transfer Edilecek Kaynaklar Toplamı							0,00	0,00
GENEL TOPLAM			237.996.000,00	100,00	107.251.038,00	100,00	345.247.038,00	100,00

İDARE PERFORMANS TABLOSU

İdare Adı	38.44 - AFYON KOCATEPE ÜNİVERSİTESİ
-----------	-------------------------------------

PERFORMANS HEDEFİ	FAALİYET	Açıklama	2016					
			Bütçe İçi		Bütçe Dışı		Toplam	
			(TL)	PAY(%)	(TL)	PAY(%)	(TL)	PAY(%)
11		Programların eğitim hedeflerini açıkça belirlemek	1.652.390,27	0,69	0,00	0,00	1.652.390,27	0,48
	35	Program hedeflerini açıkça belirlemek ve paydaşlara duyurmak, hedefler konusunda her yıl değerlendirme yapmak ve paydaş anketi uygulamak.	1.652.390,27	0,69	0,00	0,00	1.652.390,27	0,48
Performans Hedefleri Maliyetleri Toplamı			237.996.000,00	100,00	107.251.038,00	100,00	345.247.038,00	100,00
Genel Yönetim Giderleri							0,00	0,00
Diğer İdarelere Transfer Edilecek Kaynaklar Toplamı							0,00	0,00
GENEL TOPLAM			237.996.000,00	100,00	107.251.038,00	100,00	345.247.038,00	100,00

İDARE PERFORMANS TABLOSU

İdare Adı	38.44 - AFYON KOCATEPE ÜNİVERSİTESİ
-----------	-------------------------------------

PERFORMANS HEDEFİ	FAALİYET	Açıklama	2016					
			Bütçe İçi		Bütçe Dışı		Toplam	
			(TL)	PAY(%)	(TL)	PAY(%)	(TL)	PAY(%)
12		Programların anlaşılabilirliğini sağlamak	1.652.390,27	0,69	0,00	0,00	1.652.390,27	0,48
	36	Programların anlaşılabilirliğini arttırmak amacıyla, programlar hakkında öğrencileri bilgilendirme yapmak ve öğrenci anketi uygulamak.	1.652.390,27	0,69	0,00	0,00	1.652.390,27	0,48
Performans Hedefleri Maliyetleri Toplamı			237.996.000,00	100,00	107.251.038,00	100,00	345.247.038,00	100,00
Genel Yönetim Giderleri							0,00	0,00
Diğer İdarelere Transfer Edilecek Kaynaklar Toplamı							0,00	0,00
GENEL TOPLAM			237.996.000,00	100,00	107.251.038,00	100,00	345.247.038,00	100,00

İDARE PERFORMANS TABLOSU

İdare Adı		38.44 - AFYON KOCATEPE ÜNİVERSİTESİ						
PERFORMANS HEDEFİ	FAALİYET	Açıklama	2016					
			Bütçe İçi		Bütçe Dışı		Toplam	
			(TL)	PAY(%)	(TL)	PAY(%)	(TL)	PAY(%)
13		Programların bütünlüğü ve devamlılığını sağlamak	1.778.920,27	0,75	0,00	0,00	1.778.920,27	0,52
	37	Programların bütünlüğü ve devamlılığını sağlamak amacıyla, programlar hakkında her yıl değerlendirme yapmak, gerekli tedbirleri almak ve akademik personel anketi uygulamak.	1.778.920,27	0,75	0,00	0,00	1.778.920,27	0,52
Performans Hedefleri Maliyetleri Toplamı			237.996.000,00	100,00	107.251.038,00	100,00	345.247.038,00	100,00
Genel Yönetim Giderleri							0,00	0,00
Diğer İdarelere Transfer Edilecek Kaynaklar Toplamı							0,00	0,00
GENEL TOPLAM			237.996.000,00	100,00	107.251.038,00	100,00	345.247.038,00	100,00

İDARE PERFORMANS TABLOSU

İdare Adı		38.44 - AFYON KOCATEPE ÜNİVERSİTESİ						
PERFORMANS HEDEFİ	FAALİYET	Açıklama	2016					
			Bütçe İçi		Bütçe Dışı		Toplam	
			(TL)	PAY(%)	(TL)	PAY(%)	(TL)	PAY(%)
14		Programların diğer programlarla ilişkilerini geliştirmek	1.407.040,27	0,59	0,00	0,00	1.407.040,27	0,41
	38	Lisans programlarında yan dal ve çift ana dal program uygulama kriterleri belirlenip, lisans programlarında uygulamak. Lisans programlarında yan dal ve çift ana dal programlarına öğrenci katılımını arttırmaya yönelik teşvik etmek.	1.314.801,27	0,55	0,00	0,00	1.314.801,27	0,38
	39	Disiplinler arası lisansüstü program sayıları konusunda standartlar belirlemek ve bu standartlara ulaşmak için çalışmalar yapmak.	92.239,00	0,04	0,00	0,00	92.239,00	0,03
Performans Hedefleri Maliyetleri Toplamı			237.996.000,00	100,00	107.251.038,00	100,00	345.247.038,00	100,00
Genel Yönetim Giderleri							0,00	0,00
Diğer İdarelere Transfer Edilecek Kaynaklar Toplamı							0,00	0,00
GENEL TOPLAM			237.996.000,00	100,00	107.251.038,00	100,00	345.247.038,00	100,00

İDARE PERFORMANS TABLOSU

İdare Adı	38.44 - AFYON KOCATEPE ÜNİVERSİTESİ
-----------	-------------------------------------

PERFORMANS HEDEFİ	FAALİYET	Açıklama	2016					
			Bütçe İçi		Bütçe Dışı		Toplam	
			(TL)	PAY(%)	(TL)	PAY(%)	(TL)	PAY(%)
15		Programların ilgili ulusal ve uluslararası programlarla uyumu sağlamak	3.558.560,81	1,50	0,00	0,00	3.558.560,81	1,03
	41	Programların Bologna standartlarını da dikkate alarak ilgili ulusal ve uluslararası programlarla uyumu sağlamak amacıyla her yıl değerlendirme yapıp gerekli tedbirleri almak ve paydaşlara anket uygulamak.	1.652.390,27	0,69	0,00	0,00	1.652.390,27	0,48
	92	Programlar düzeyinde, ulusal ve uluslararası uyumluluk şartlarının neler olduğunu ortaya koymak ve programları bu şartlara uygun hale getirmek.	1.906.170,54	0,80	0,00	0,00	1.906.170,54	0,55
Performans Hedefleri Maliyetleri Toplamı			237.996.000,00	100,00	107.251.038,00	100,00	345.247.038,00	100,00
Genel Yönetim Giderleri							0,00	0,00
Diğer İdarelere Transfer Edilecek Kaynaklar Toplamı							0,00	0,00
GENEL TOPLAM			237.996.000,00	100,00	107.251.038,00	100,00	345.247.038,00	100,00

İDARE PERFORMANS TABLOSU

İdare Adı	38.44 - AFYON KOCATEPE ÜNİVERSİTESİ
-----------	-------------------------------------

PERFORMANS HEDEFİ	FAALİYET	Açıklama	2016					
			Bütçe İçi		Bütçe Dışı		Toplam	
			(TL)	PAY(%)	(TL)	PAY(%)	(TL)	PAY(%)
16		Değişim programlarına öğrenci katılımını arttırmak	3.304.780,54	1,39	0,00	0,00	3.304.780,54	0,96
	42	Ulusal öğrenci değişim programlarına katılma ve kabul etme kriterleri ile birimler bazında gönderme ve kabul hedefleri belirlemek ve bu hedeflere ulaşma yönünde çalışmalar yapmak.	1.652.390,27	0,69	0,00	0,00	1.652.390,27	0,48
	43	Uluslararası öğrenci değişim programlarına katılma ve kabul etme kriterleri ile birimler bazında gönderme ve kabul hedefleri belirlemek ve bu hedeflere ulaşma yönünde çalışmalar yapmak.	1.652.390,27	0,69	0,00	0,00	1.652.390,27	0,48
Performans Hedefleri Maliyetleri Toplamı			237.996.000,00	100,00	107.251.038,00	100,00	345.247.038,00	100,00
Genel Yönetim Giderleri							0,00	0,00
Diğer İdarelere Transfer Edilecek Kaynaklar Toplamı							0,00	0,00
GENEL TOPLAM			237.996.000,00	100,00	107.251.038,00	100,00	345.247.038,00	100,00

İDARE PERFORMANS TABLOSU

İdare Adı		38.44 - AFYON KOCATEPE ÜNİVERSİTESİ						
PERFORMANS HEDEFİ	FAALİYET	Açıklama	2016					
			Bütçe İçi		Bütçe Dışı		Toplam	
			(TL)	PAY(%)	(TL)	PAY(%)	(TL)	PAY(%)
17		Program çıktı niteliklerini arttırmak	8.272.458,35	3,48	0,00	0,00	8.272.458,35	2,40
	44	Programlar itibarı ile öğrencilerin ortalama mezuniyet sürelerine ilişkin çalışmalar yapıp, ortalama mezun süreleriyle ilgili hedefler belirlemek ve belirlenen bu hedeflerden daha uzun ortalama mezuniyet süresi olan programlarda bunun sebepleri araştırılarak, programlar itibarı ile öğrencilerin ortalama mezuniyet sürelerini belirlenen bu hedeflerden daha kısa sürede mezun olmaları konusunda çalışmalar yapmak ve gerekli tedbirleri almak.	1.652.390,27	0,69	0,00	0,00	1.652.390,27	0,48
	45	Programlar itibarı ile öğrencilerin normal sürede mezun olamama nedenleri araştırılarak, programlar itibarı ile öğrencilerin normal sürede mezun olmaları konusunda çalışmalar yapmak ve gerekli tedbirleri almak.	1.652.390,27	0,69	0,00	0,00	1.652.390,27	0,48
	46	Programlar itibarı ile mezuniyet ortalama not oranlarına ilişkin çalışmalar yapıp, mezuniyet not oranlarına ilişkin hedefler belirlemek ve belirlenen hedeflerden daha düşük not ortalamaları ile mezun veren programlarda bunun sebeplerini araştırmak ve belirlenen ortalama mezuniyet not oranlarının üstünde ortalama not ile mezun vermeleri konusunda çalışmalar yapmak ve gerekli tedbirleri almak.	1.652.390,27	0,69	0,00	0,00	1.652.390,27	0,48
	47	Mezun takip sistemini kurmak ve takibini yapmak. Son sınıf öğrencilerine iş alanları ve işe yerleştirilmeleri konularında danışmanlık ve destek hizmetleri vermek.	1.652.390,27	0,69	0,00	0,00	1.652.390,27	0,48
	48	Programlar itibarı ile ortalama mezuniyet oranlarına ilişkin çalışmalar yapıp, ortalama mezuniyet oranlarına ilişkin hedefler belirlemek ve belirlenen hedeflerden daha düşük mezuniyet oranı olan programlarda bunun sebeplerini araştırmak ve belirlenen ortalama mezuniyet oranında mezun vermeleri konusunda çalışmalar yapmak ve gerekli tedbirleri almak.	1.662.897,27	0,70	0,00	0,00	1.662.897,27	0,48
Performans Hedefleri Maliyetleri Toplamı			237.996.000,00	100,00	107.251.038,00	100,00	345.247.038,00	100,00
Genel Yönetim Giderleri							0,00	0,00
Diğer İdarelere Transfer Edilecek Kaynaklar Toplamı							0,00	0,00
GENEL TOPLAM			237.996.000,00	100,00	107.251.038,00	100,00	345.247.038,00	100,00

İDARE PERFORMANS TABLOSU

İdare Adı	38.44 - AFYON KOCATEPE ÜNİVERSİTESİ						
-----------	-------------------------------------	--	--	--	--	--	--

PERFORMANS HEDEFİ	FAALİYET	Açıklama	2016					
			Bütçe İçi		Bütçe Dışı		Toplam	
			(TL)	PAY(%)	(TL)	PAY(%)	(TL)	PAY(%)
18		Araştırma ve geliştirme çalışmalarını arttırmak	3.687.140,27	1,55	0,00	0,00	3.687.140,27	1,07
	49	Türleri itibarı ile programlardaki öğretim üyesi başına düşen proje ve yayın sayısının ne olması gerektiği konusunda hedefler ortaya koyup, bu hedeflere ulaşabilmek için her yılbaşında program yapmak ve uygulamak.	3.687.140,27	1,55	0,00	0,00	3.687.140,27	1,07
Performans Hedefleri Maliyetleri Toplamı			237.996.000,00	100,00	107.251.038,00	100,00	345.247.038,00	100,00
Genel Yönetim Giderleri							0,00	0,00
Diğer İdarelere Transfer Edilecek Kaynaklar Toplamı							0,00	0,00
GENEL TOPLAM			237.996.000,00	100,00	107.251.038,00	100,00	345.247.038,00	100,00

İDARE PERFORMANS TABLOSU

İdare Adı	38.44 - AFYON KOCATEPE ÜNİVERSİTESİ						
-----------	-------------------------------------	--	--	--	--	--	--

PERFORMANS HEDEFİ	FAALİYET	Açıklama	2016					
			Bütçe İçi		Bütçe Dışı		Toplam	
			(TL)	PAY(%)	(TL)	PAY(%)	(TL)	PAY(%)
19		Araştırma ve geliştirme çalışmalarına ilişkin olanak ve kaynakları arttırmak	1.722.140,27	0,72	0,00	0,00	1.722.140,27	0,50
	50	Türleri itibarı ile programlardaki öğretim üyesi başına düşen proje gelir miktarının ne olması gerektiği konusunda hedefler ortaya koyup, bu hedeflere ulaşabilmek için her yılbaşında program yapmak ve uygulamak.	1.722.140,27	0,72	0,00	0,00	1.722.140,27	0,50
Performans Hedefleri Maliyetleri Toplamı			237.996.000,00	100,00	107.251.038,00	100,00	345.247.038,00	100,00
Genel Yönetim Giderleri							0,00	0,00
Diğer İdarelere Transfer Edilecek Kaynaklar Toplamı							0,00	0,00
GENEL TOPLAM			237.996.000,00	100,00	107.251.038,00	100,00	345.247.038,00	100,00

İDARE PERFORMANS TABLOSU

İdare Adı	38.44 - AFYON KOCATEPE ÜNİVERSİTESİ
-----------	-------------------------------------

PERFORMANS HEDEFİ	FAALİYET	Açıklama	2016					
			Bütçe İçi		Bütçe Dışı		Toplam	
			(TL)	PAY(%)	(TL)	PAY(%)	(TL)	PAY(%)
20		Araştırmayı ve geliştirmeyi özendirip ve destekleyen araçları arttırmak	1.731.020,27	0,73	0,00	0,00	1.731.020,27	0,50
	51	Türleri itibarı ile programlardaki öğretim üyesi başına düşen bilimsel ve sanatsal ödül sayısının ne olması gerektiği konusunda hedefler ortaya koyup, bu hedeflere ulaşabilmek için yılbaşında program yapmak ve uygulamak.	1.731.020,27	0,73	0,00	0,00	1.731.020,27	0,50
Performans Hedefleri Maliyetleri Toplamı			237.996.000,00	100,00	107.251.038,00	100,00	345.247.038,00	100,00
Genel Yönetim Giderleri							0,00	0,00
Diğer İdarelere Transfer Edilecek Kaynaklar Toplamı							0,00	0,00
GENEL TOPLAM			237.996.000,00	100,00	107.251.038,00	100,00	345.247.038,00	100,00

İDARE PERFORMANS TABLOSU

İdare Adı	38.44 - AFYON KOCATEPE ÜNİVERSİTESİ
-----------	-------------------------------------

PERFORMANS HEDEFİ	FAALİYET	Açıklama	2016					
			Bütçe İçi		Bütçe Dışı		Toplam	
			(TL)	PAY(%)	(TL)	PAY(%)	(TL)	PAY(%)
21		Ar-Ge çalışmalarının, belirlenmiş olan önceliklere uygunluğunu sağlamak	1.722.140,27	0,72	0,00	0,00	1.722.140,27	0,50
	52	Üniversite ihtiyaçlar dikkate alınarak, Araştırma ve geliştirme çalışmalarında uygulanacak önceliklerin neler olacağı konusunda her yılbaşında hedefler belirlemek, çalışmalarda belirlenmiş bu öncelik ve hedeflere uygunluğu sağlamak	1.722.140,27	0,72	0,00	0,00	1.722.140,27	0,50
Performans Hedefleri Maliyetleri Toplamı			237.996.000,00	100,00	107.251.038,00	100,00	345.247.038,00	100,00
Genel Yönetim Giderleri							0,00	0,00
Diğer İdarelere Transfer Edilecek Kaynaklar Toplamı							0,00	0,00
GENEL TOPLAM			237.996.000,00	100,00	107.251.038,00	100,00	345.247.038,00	100,00

İDARE PERFORMANS TABLOSU

İdare Adı	38.44 - AFYON KOCATEPE ÜNİVERSİTESİ						
-----------	-------------------------------------	--	--	--	--	--	--

PERFORMANS HEDEFİ	FAALİYET	Açıklama	2016					
			Bütçe İçi		Bütçe Dışı		Toplam	
			(TL)	PAY(%)	(TL)	PAY(%)	(TL)	PAY(%)
22		Ar-Ge çalışmalarının ulusal ve çevre ihtiyaçlarına uygunluğunu sağlamak	1.722.140,27	0,72	0,00	0,00	1.722.140,27	0,50
	53	Araştırma ve geliştirme çalışmalarında bölgesel ve ulusal ihtiyaçlar dikkate alınarak Üniversite tarafından uygulanacak önceliklerin neler olacağı konusunda her yılbaşında hedefler belirlemek, çalışmalarda belirlenmiş bu öncelik ve hedeflere uygunluğu sağlamak	1.722.140,27	0,72	0,00	0,00	1.722.140,27	0,50
Performans Hedefleri Maliyetleri Toplamı			237.996.000,00	100,00	107.251.038,00	100,00	345.247.038,00	100,00
Genel Yönetim Giderleri							0,00	0,00
Diğer İdarelere Transfer Edilecek Kaynaklar Toplamı							0,00	0,00
GENEL TOPLAM			237.996.000,00	100,00	107.251.038,00	100,00	345.247.038,00	100,00

İDARE PERFORMANS TABLOSU

İdare Adı	38.44 - AFYON KOCATEPE ÜNİVERSİTESİ						
-----------	-------------------------------------	--	--	--	--	--	--

PERFORMANS HEDEFİ	FAALİYET	Açıklama	2016					
			Bütçe İçi		Bütçe Dışı		Toplam	
			(TL)	PAY(%)	(TL)	PAY(%)	(TL)	PAY(%)
23		Ar-Ge çalışmaları ile eğitim-öğretim faaliyetleri arasındaki ilişkiyi arttırmak	2.138.100,27	0,90	0,00	0,00	2.138.100,27	0,62
	54	Ar-Ge çalışmaları ile eğitim-öğretim faaliyetleri arasındaki ilişkinin artırılmasına yönelik her yılbaşında program yapmak ve uygulamak.	2.138.100,27	0,90	0,00	0,00	2.138.100,27	0,62
Performans Hedefleri Maliyetleri Toplamı			237.996.000,00	100,00	107.251.038,00	100,00	345.247.038,00	100,00
Genel Yönetim Giderleri							0,00	0,00
Diğer İdarelere Transfer Edilecek Kaynaklar Toplamı							0,00	0,00
GENEL TOPLAM			237.996.000,00	100,00	107.251.038,00	100,00	345.247.038,00	100,00

İDARE PERFORMANS TABLOSU

İdare Adı	38.44 - AFYON KOCATEPE ÜNİVERSİTESİ
-----------	-------------------------------------

PERFORMANS HEDEFİ	FAALİYET	Açıklama	2016					
			Bütçe İçi		Bütçe Dışı		Toplam	
			(TL)	PAY(%)	(TL)	PAY(%)	(TL)	PAY(%)
24		Disiplinler arası araştırma ve geliştirme çalışmalarını arttırmak.	1.722.140,27	0,72	0,00	0,00	1.722.140,27	0,50
	55	Disiplinler arası araştırma ve geliştirme çalışmaları konusunda her yılbaşında program yapmak ve uygulamak.	1.722.140,27	0,72	0,00	0,00	1.722.140,27	0,50
Performans Hedefleri Maliyetleri Toplamı			237.996.000,00	100,00	107.251.038,00	100,00	345.247.038,00	100,00
Genel Yönetim Giderleri							0,00	0,00
Diğer İdarelere Transfer Edilecek Kaynaklar Toplamı							0,00	0,00
GENEL TOPLAM			237.996.000,00	100,00	107.251.038,00	100,00	345.247.038,00	100,00

İDARE PERFORMANS TABLOSU

İdare Adı	38.44 - AFYON KOCATEPE ÜNİVERSİTESİ
-----------	-------------------------------------

PERFORMANS HEDEFİ	FAALİYET	Açıklama	2016					
			Bütçe İçi		Bütçe Dışı		Toplam	
			(TL)	PAY(%)	(TL)	PAY(%)	(TL)	PAY(%)
25		Araştırma ve geliştirme çalışmalarının bütünlüğü ve devamlılığını sağlamak	1.722.140,27	0,72	0,00	0,00	1.722.140,27	0,50
	56	Araştırma ve geliştirme çalışmalarının bütünlüğü ve devamlılığının nasıl sağlanacağı konusunda her yılbaşında program yapmak ve uygulamak.	1.722.140,27	0,72	0,00	0,00	1.722.140,27	0,50
Performans Hedefleri Maliyetleri Toplamı			237.996.000,00	100,00	107.251.038,00	100,00	345.247.038,00	100,00
Genel Yönetim Giderleri							0,00	0,00
Diğer İdarelere Transfer Edilecek Kaynaklar Toplamı							0,00	0,00
GENEL TOPLAM			237.996.000,00	100,00	107.251.038,00	100,00	345.247.038,00	100,00

İDARE PERFORMANS TABLOSU

İdare Adı	38.44 - AFYON KOCATEPE ÜNİVERSİTESİ						
-----------	-------------------------------------	--	--	--	--	--	--

PERFORMANS HEDEFİ	FAALİYET	Açıklama	2016					
			Bütçe İçi		Bütçe Dışı		Toplam	
			(TL)	PAY(%)	(TL)	PAY(%)	(TL)	PAY(%)
26		Uluslararası araştırma ve geliştirme çalışmalarını ve bu çalışmalara akademik personel katılımını arttırmak	1.722.140,27	0,72	0,00	0,00	1.722.140,27	0,50
	57	Uluslararası finanslı projelerde görev alacak personel konusunda her yılbaşında program yapmak ve uygulamak.	1.722.140,27	0,72	0,00	0,00	1.722.140,27	0,50
Performans Hedefleri Maliyetleri Toplamı			237.996.000,00	100,00	107.251.038,00	100,00	345.247.038,00	100,00
Genel Yönetim Giderleri							0,00	0,00
Diğer İdarelere Transfer Edilecek Kaynaklar Toplamı							0,00	0,00
GENEL TOPLAM			237.996.000,00	100,00	107.251.038,00	100,00	345.247.038,00	100,00

İDARE PERFORMANS TABLOSU

İdare Adı	38.44 - AFYON KOCATEPE ÜNİVERSİTESİ						
-----------	-------------------------------------	--	--	--	--	--	--

PERFORMANS HEDEFİ	FAALİYET	Açıklama	2016					
			Bütçe İçi		Bütçe Dışı		Toplam	
			(TL)	PAY(%)	(TL)	PAY(%)	(TL)	PAY(%)
27		Ar-Ge çalışmaları konusunda paydaşlarla kurulan yapısal ilişkileri arttırmak	1.720.060,27	0,72	0,00	0,00	1.720.060,27	0,50
	58	Araştırma ve geliştirme çalışmalarının konusunda paydaşlarla kurulan yapısal ilişkilerin nasıl arttırılacağı konusunda her yılbaşında program yapmak ve uygulamak.	1.720.060,27	0,72	0,00	0,00	1.720.060,27	0,50
Performans Hedefleri Maliyetleri Toplamı			237.996.000,00	100,00	107.251.038,00	100,00	345.247.038,00	100,00
Genel Yönetim Giderleri							0,00	0,00
Diğer İdarelere Transfer Edilecek Kaynaklar Toplamı							0,00	0,00
GENEL TOPLAM			237.996.000,00	100,00	107.251.038,00	100,00	345.247.038,00	100,00

İDARE PERFORMANS TABLOSU

İdare Adı	38.44 - AFYON KOCATEPE ÜNİVERSİTESİ						
-----------	-------------------------------------	--	--	--	--	--	--

PERFORMANS HEDEFİ	FAALİYET	Açıklama	2016					
			Bütçe İçi		Bütçe Dışı		Toplam	
			(TL)	PAY(%)	(TL)	PAY(%)	(TL)	PAY(%)
28		Topluma faydaya dönüşen araştırma ve geliştirme sonuçlarını arttırmak	1.722.140,27	0,72	0,00	0,00	1.722.140,27	0,50
	59	Sonuçları topluma faydaya dönüşen araştırma ve geliştirme çalışmalarını arttırmak amacıyla her yılbaşında program yapmak ve uygulamak.	1.722.140,27	0,72	0,00	0,00	1.722.140,27	0,50
Performans Hedefleri Maliyetleri Toplamı			237.996.000,00	100,00	107.251.038,00	100,00	345.247.038,00	100,00
Genel Yönetim Giderleri							0,00	0,00
Diğer İdarelere Transfer Edilecek Kaynaklar Toplamı							0,00	0,00
GENEL TOPLAM			237.996.000,00	100,00	107.251.038,00	100,00	345.247.038,00	100,00

İDARE PERFORMANS TABLOSU

İdare Adı	38.44 - AFYON KOCATEPE ÜNİVERSİTESİ						
-----------	-------------------------------------	--	--	--	--	--	--

PERFORMANS HEDEFİ	FAALİYET	Açıklama	2016					
			Bütçe İçi		Bütçe Dışı		Toplam	
			(TL)	PAY(%)	(TL)	PAY(%)	(TL)	PAY(%)
29		Kuruma fayda olarak dönüşen araştırma ve geliştirme sonuçlarını arttırmak	1.731.020,27	0,73	0,00	0,00	1.731.020,27	0,50
	60	Sonuçları Kuruma faydaya dönüşen araştırma ve geliştirme çalışmalarını arttırmak amacıyla her yılbaşında program yapmak ve uygulamak.	1.731.020,27	0,73	0,00	0,00	1.731.020,27	0,50
Performans Hedefleri Maliyetleri Toplamı			237.996.000,00	100,00	107.251.038,00	100,00	345.247.038,00	100,00
Genel Yönetim Giderleri							0,00	0,00
Diğer İdarelere Transfer Edilecek Kaynaklar Toplamı							0,00	0,00
GENEL TOPLAM			237.996.000,00	100,00	107.251.038,00	100,00	345.247.038,00	100,00

İDARE PERFORMANS TABLOSU

İdare Adı	38.44 - AFYON KOCATEPE ÜNİVERSİTESİ						
-----------	-------------------------------------	--	--	--	--	--	--

PERFORMANS HEDEFİ	FAALİYET	Açıklama	2016					
			Bütçe İçi		Bütçe Dışı		Toplam	
			(TL)	PAY(%)	(TL)	PAY(%)	(TL)	PAY(%)
30		Araştırma ve geliştirme çalışmalarının hedeflerine ulaşılabilirliğini arttırmak	6.886.901,08	2,89	0,00	0,00	6.886.901,08	1,99
	61	Araştırma ve geliştirme çalışmalarının hedeflerine ulaşılabilirliğinin ve öğretim üyesi başına düşen (değerlendirme yılı içerisinde basılmış tam metin) yayın sayısının nasıl arttırılacağı konusunda her yılbaşında hedef belirlemek, program yapmak ve uygulamak.	1.709.200,27	0,72	0,00	0,00	1.709.200,27	0,50
	62	Araştırma ve geliştirme çalışmalarının hedeflerine ulaşılabilirliğinin ve öğretim üyesi başına düşen atıf sayısının nasıl arttırılacağı konusunda her yılbaşında hedef belirlemek, program yapmak ve uygulamak.	1.722.140,27	0,72	0,00	0,00	1.722.140,27	0,50
	63	Araştırma ve geliştirme çalışmalarının hedeflerine ulaşılabilirliğinin ve alınan patent sayısının nasıl arttırılacağı konusunda her yılbaşında hedef belirlemek, program yapmak ve uygulamak.	1.733.420,27	0,73	0,00	0,00	1.733.420,27	0,50
	64	Araştırma ve geliştirme çalışmalarının hedeflerine ulaşılabilirliğinin ve düzenlenen ulusal ve uluslararası bilimsel konferans, seminer, panel vb. faaliyetlerin sayısının nasıl arttırılacağı konusunda her yılbaşında hedef belirlemek, program yapmak ve uygulamak.	1.722.140,27	0,72	0,00	0,00	1.722.140,27	0,50
Performans Hedefleri Maliyetleri Toplamı			237.996.000,00	100,00	107.251.038,00	100,00	345.247.038,00	100,00
Genel Yönetim Giderleri							0,00	0,00
Diğer İdarelere Transfer Edilecek Kaynaklar Toplamı							0,00	0,00
GENEL TOPLAM			237.996.000,00	100,00	107.251.038,00	100,00	345.247.038,00	100,00

İDARE PERFORMANS TABLOSU

İdare Adı		38.44 - AFYON KOCATEPE ÜNİVERSİTESİ						
PERFORMANS HEDEFİ	FAALİYET	Açıklama	2016					
			Bütçe İçi		Bütçe Dışı		Toplam	
			(TL)	PAY(%)	(TL)	PAY(%)	(TL)	PAY(%)
31		Ar-Ge sonuçlarının duyurulması ile ilgili araç, ortam ve mekanizmaları arttırmak	1.722.140,27	0,72	0,00	0,00	1.722.140,27	0,50
	65	Araştırma ve geliştirme çalışma sonuçlarının duyurulması ile ilgili araç, ortam ve mekanizmaları nasıl arttırılacağı konusunda her yılbaşında program yapmak ve uygulamak.	1.722.140,27	0,72	0,00	0,00	1.722.140,27	0,50
Performans Hedefleri Maliyetleri Toplamı			237.996.000,00	100,00	107.251.038,00	100,00	345.247.038,00	100,00
Genel Yönetim Giderleri							0,00	0,00
Diğer İdarelere Transfer Edilecek Kaynaklar Toplamı							0,00	0,00
GENEL TOPLAM			237.996.000,00	100,00	107.251.038,00	100,00	345.247.038,00	100,00

İDARE PERFORMANS TABLOSU

İdare Adı		38.44 - AFYON KOCATEPE ÜNİVERSİTESİ						
PERFORMANS HEDEFİ	FAALİYET	Açıklama	2016					
			Bütçe İçi		Bütçe Dışı		Toplam	
			(TL)	PAY(%)	(TL)	PAY(%)	(TL)	PAY(%)
32		Uygulama ve hizmet faaliyetlerini arttırmak	1.722.140,27	0,72	0,00	0,00	1.722.140,27	0,50
	66	Türleri itibarı ile uygulama ve hizmet faaliyet sayısının ne olması gerektiği konusunda hedefler ortaya koyup, bu hedeflere nasıl ulaşılacağı konusunda her dönem başında program yapmak ve uygulamak. Yıl içinde gerçekleştirecekleri uygulama ve hizmet faaliyetlerine ilişkin programları hazırlamak ve her yıl ocak ayı sonuna kadar Rektörlük makamına sunmak. Rektörlük makamınca onaylanan uygulama ve hizmet faaliyetlerine ilişkin takvimi kamuoyuna duyurmak ve uygulamak.	1.722.140,27	0,72	0,00	0,00	1.722.140,27	0,50
Performans Hedefleri Maliyetleri Toplamı			237.996.000,00	100,00	107.251.038,00	100,00	345.247.038,00	100,00
Genel Yönetim Giderleri							0,00	0,00
Diğer İdarelere Transfer Edilecek Kaynaklar Toplamı							0,00	0,00
GENEL TOPLAM			237.996.000,00	100,00	107.251.038,00	100,00	345.247.038,00	100,00

İDARE PERFORMANS TABLOSU

İdare Adı	38.44 - AFYON KOCATEPE ÜNİVERSİTESİ
-----------	-------------------------------------

PERFORMANS HEDEFİ	FAALİYET	Açıklama	2016					
			Bütçe İçi		Bütçe Dışı		Toplam	
			(TL)	PAY(%)	(TL)	PAY(%)	(TL)	PAY(%)
33		Uygulama ve hizmet faaliyetlerinin olanak ve kaynaklarını arttırmak	6.674.940,27	2,80	0,00	0,00	6.674.940,27	1,93
	67	Türleri itibarı ile uygulama ve hizmet faaliyetlerine ait olanak ve kaynaklarının ne olması gerektiği konusunda hedefler ortaya koyup, bu hedeflere nasıl ulaşılacağı konusunda her dönem başında program yapmak ve uygulamak.	6.674.940,27	2,80	0,00	0,00	6.674.940,27	1,93
Performans Hedefleri Maliyetleri Toplamı			237.996.000,00	100,00	107.251.038,00	100,00	345.247.038,00	100,00
Genel Yönetim Giderleri							0,00	0,00
Diğer İdarelere Transfer Edilecek Kaynaklar Toplamı							0,00	0,00
GENEL TOPLAM			237.996.000,00	100,00	107.251.038,00	100,00	345.247.038,00	100,00

İDARE PERFORMANS TABLOSU

İdare Adı	38.44 - AFYON KOCATEPE ÜNİVERSİTESİ
-----------	-------------------------------------

PERFORMANS HEDEFİ	FAALİYET	Açıklama	2016					
			Bütçe İçi		Bütçe Dışı		Toplam	
			(TL)	PAY(%)	(TL)	PAY(%)	(TL)	PAY(%)
34		Uygulama ve hizmet faaliyetlerini özendiren ve destekleyen araçları arttırmak	4.696.410,27	1,97	0,00	0,00	4.696.410,27	1,36
	68	Uygulama ve hizmet faaliyet türleri itibarı ile özendiren, destekleyen araçların ne olması, hangi kaynaktan karşılanması ve kaynakların nasıl artırılması gerektiğini belirtilmek suretiyle hedefler ortaya koyup, bu hedeflere nasıl ulaşılacağı konusunda her dönem başında program yapmak ve uygulamak.	4.696.410,27	1,97	0,00	0,00	4.696.410,27	1,36
Performans Hedefleri Maliyetleri Toplamı			237.996.000,00	100,00	107.251.038,00	100,00	345.247.038,00	100,00
Genel Yönetim Giderleri							0,00	0,00
Diğer İdarelere Transfer Edilecek Kaynaklar Toplamı							0,00	0,00
GENEL TOPLAM			237.996.000,00	100,00	107.251.038,00	100,00	345.247.038,00	100,00

İDARE PERFORMANS TABLOSU

İdare Adı	38.44 - AFYON KOCATEPE ÜNİVERSİTESİ
-----------	-------------------------------------

PERFORMANS HEDEFİ	FAALİYET	Açıklama	2016					
			Bütçe İçi		Bütçe Dışı		Toplam	
			(TL)	PAY(%)	(TL)	PAY(%)	(TL)	PAY(%)
35		Uygulama ve hizmetlerin, belirlenmiş olan önceliklere uygunluğunu sağlamak	1.722.140,27	0,72	0,00	0,00	1.722.140,27	0,50
	69	Üniversite ihtiyaçları dikkate alınarak, uygulama ve hizmet faaliyetlerinde uygulanacak önceliklerin neler olacağı konusunda hedefler belirlemek ve faaliyetlerde belirlenmiş olan bu önceliklere uygunluğu sağlamak	1.722.140,27	0,72	0,00	0,00	1.722.140,27	0,50
Performans Hedefleri Maliyetleri Toplamı			237.996.000,00	100,00	107.251.038,00	100,00	345.247.038,00	100,00
Genel Yönetim Giderleri							0,00	0,00
Diğer İdarelere Transfer Edilecek Kaynaklar Toplamı							0,00	0,00
GENEL TOPLAM			237.996.000,00	100,00	107.251.038,00	100,00	345.247.038,00	100,00

İDARE PERFORMANS TABLOSU

İdare Adı	38.44 - AFYON KOCATEPE ÜNİVERSİTESİ
-----------	-------------------------------------

PERFORMANS HEDEFİ	FAALİYET	Açıklama	2016					
			Bütçe İçi		Bütçe Dışı		Toplam	
			(TL)	PAY(%)	(TL)	PAY(%)	(TL)	PAY(%)
36		Uygulama ve hizmetlerin ulusal ve çevre ihtiyaçlarına uygunluğunu sağlamak	1.652.390,27	0,69	0,00	0,00	1.652.390,27	0,48
	70	Çevre ve ulusal ihtiyaç ve öncelikler dikkate alınarak, uygulama ve hizmet faaliyetlerinde Üniversite tarafından uygulanacak önceliklerin neler olacağı konusunda her dönem başında hedefler belirlemek ve faaliyetlerde belirlenmiş olan bu önceliklere uygunluğu sağlamak.	1.652.390,27	0,69	0,00	0,00	1.652.390,27	0,48
Performans Hedefleri Maliyetleri Toplamı			237.996.000,00	100,00	107.251.038,00	100,00	345.247.038,00	100,00
Genel Yönetim Giderleri							0,00	0,00
Diğer İdarelere Transfer Edilecek Kaynaklar Toplamı							0,00	0,00
GENEL TOPLAM			237.996.000,00	100,00	107.251.038,00	100,00	345.247.038,00	100,00

İDARE PERFORMANS TABLOSU

İdare Adı	38.44 - AFYON KOCATEPE ÜNİVERSİTESİ
-----------	-------------------------------------

PERFORMANS HEDEFİ	FAALİYET	Açıklama	2016					
			Bütçe İçi		Bütçe Dışı		Toplam	
			(TL)	PAY(%)	(TL)	PAY(%)	(TL)	PAY(%)
37		Eğitim-öğretim ile uygulama ve hizmet faaliyetleri arasındaki ilişkiyi arttırmak	1.369.293,00	0,58	0,00	0,00	1.369.293,00	0,40
	71	Uygulama ve hizmet faaliyetleri ile eğitim-öğretim faaliyetleri arasındaki ilişkinin nasıl artırılması gerektiği konusunda her dönem başında hedefler ortaya koyup, bu hedeflere ulaşabilmek için program yapmak ve uygulamak.	1.369.293,00	0,58	0,00	0,00	1.369.293,00	0,40
Performans Hedefleri Maliyetleri Toplamı			237.996.000,00	100,00	107.251.038,00	100,00	345.247.038,00	100,00
Genel Yönetim Giderleri							0,00	0,00
Diğer İdarelere Transfer Edilecek Kaynaklar Toplamı							0,00	0,00
GENEL TOPLAM			237.996.000,00	100,00	107.251.038,00	100,00	345.247.038,00	100,00

İDARE PERFORMANS TABLOSU

İdare Adı	38.44 - AFYON KOCATEPE ÜNİVERSİTESİ
-----------	-------------------------------------

PERFORMANS HEDEFİ	FAALİYET	Açıklama	2016					
			Bütçe İçi		Bütçe Dışı		Toplam	
			(TL)	PAY(%)	(TL)	PAY(%)	(TL)	PAY(%)
38		Disiplinler arası uygulama ve hizmet faaliyetlerini arttırmak	1.724.812,27	0,72	0,00	0,00	1.724.812,27	0,50
	72	Üniversite tarafından yürütülecek uygulama ve hizmet faaliyetlerinin ne kadarının / hangilerinin disiplinler arası olacağı konusunda her dönem hedefler belirlemek ve faaliyetlerde belirlenmiş olan bu hedeflere uygunluğu sağlamak.	1.724.812,27	0,72	0,00	0,00	1.724.812,27	0,50
Performans Hedefleri Maliyetleri Toplamı			237.996.000,00	100,00	107.251.038,00	100,00	345.247.038,00	100,00
Genel Yönetim Giderleri							0,00	0,00
Diğer İdarelere Transfer Edilecek Kaynaklar Toplamı							0,00	0,00
GENEL TOPLAM			237.996.000,00	100,00	107.251.038,00	100,00	345.247.038,00	100,00

İDARE PERFORMANS TABLOSU

İdare Adı	38.44 - AFYON KOCATEPE ÜNİVERSİTESİ						
-----------	-------------------------------------	--	--	--	--	--	--

PERFORMANS HEDEFİ	FAALİYET	Açıklama	2016					
			Bütçe İçi		Bütçe Dışı		Toplam	
			(TL)	PAY(%)	(TL)	PAY(%)	(TL)	PAY(%)
39		Ar-Ge çalışmaları ile uygulama ve hizmetler arasındaki ilişkiyi arttırmak	1.713.585,27	0,72	0,00	0,00	1.713.585,27	0,50
	73	Üniversite tarafından yürütülecek uygulama ve hizmet faaliyetlerinin ne kadarının / hangilerinin Ar-Ge çalışmaları ile ilişkili olacağı konusunda her dönem hedefler belirlemek ve faaliyetlerde belirlenmiş olan bu hedeflere uygunluğu sağlamak	1.713.585,27	0,72	0,00	0,00	1.713.585,27	0,50
Performans Hedefleri Maliyetleri Toplamı			237.996.000,00	100,00	107.251.038,00	100,00	345.247.038,00	100,00
Genel Yönetim Giderleri							0,00	0,00
Diğer İdarelere Transfer Edilecek Kaynaklar Toplamı							0,00	0,00
GENEL TOPLAM			237.996.000,00	100,00	107.251.038,00	100,00	345.247.038,00	100,00

İDARE PERFORMANS TABLOSU

İdare Adı	38.44 - AFYON KOCATEPE ÜNİVERSİTESİ						
-----------	-------------------------------------	--	--	--	--	--	--

PERFORMANS HEDEFİ	FAALİYET	Açıklama	2016					
			Bütçe İçi		Bütçe Dışı		Toplam	
			(TL)	PAY(%)	(TL)	PAY(%)	(TL)	PAY(%)
40		Uygulama ve hizmet faaliyetlerinin bütünlüğü ve devamlılığını sağlamak	1.722.140,27	0,72	0,00	0,00	1.722.140,27	0,50
	74	Uygulama ve hizmet faaliyetlerinin bütünlüğü ve devamlılığının nasıl sağlanacağı konusunda her dönem başında program yapmak ve uygulamak.	1.722.140,27	0,72	0,00	0,00	1.722.140,27	0,50
Performans Hedefleri Maliyetleri Toplamı			237.996.000,00	100,00	107.251.038,00	100,00	345.247.038,00	100,00
Genel Yönetim Giderleri							0,00	0,00
Diğer İdarelere Transfer Edilecek Kaynaklar Toplamı							0,00	0,00
GENEL TOPLAM			237.996.000,00	100,00	107.251.038,00	100,00	345.247.038,00	100,00

İDARE PERFORMANS TABLOSU

İdare Adı	38.44 - AFYON KOCATEPE ÜNİVERSİTESİ
-----------	-------------------------------------

PERFORMANS HEDEFİ	FAALİYET	Açıklama	2016					
			Bütçe İçi		Bütçe Dışı		Toplam	
			(TL)	PAY(%)	(TL)	PAY(%)	(TL)	PAY(%)
41		Uluslararası uygulama ve hizmet faaliyetlerini ve bu faaliyetlere akademik personelin katılımını arttırmak	1.720.880,27	0,72	0,00	0,00	1.720.880,27	0,50
	75	Uluslararası uygulama ve hizmet faaliyetlerini sayısını ve bu çalışmalarda görev alacak akademik personel sayısının ne olması gerektiği konusunda hedefler ortaya koyup, bu hedeflere nasıl ulaşılacağı konusunda her dönem başında program yapmak ve uygulamak.	1.720.880,27	0,72	0,00	0,00	1.720.880,27	0,50
Performans Hedefleri Maliyetleri Toplamı			237.996.000,00	100,00	107.251.038,00	100,00	345.247.038,00	100,00
Genel Yönetim Giderleri							0,00	0,00
Diğer İdarelere Transfer Edilecek Kaynaklar Toplamı							0,00	0,00
GENEL TOPLAM			237.996.000,00	100,00	107.251.038,00	100,00	345.247.038,00	100,00

İDARE PERFORMANS TABLOSU

İdare Adı	38.44 - AFYON KOCATEPE ÜNİVERSİTESİ
-----------	-------------------------------------

PERFORMANS HEDEFİ	FAALİYET	Açıklama	2016					
			Bütçe İçi		Bütçe Dışı		Toplam	
			(TL)	PAY(%)	(TL)	PAY(%)	(TL)	PAY(%)
42		Uygulama ve hizmet faaliyetleri konusunda paydaşlarla kurulan yapısal ilişkileri arttırmak	1.722.140,27	0,72	0,00	0,00	1.722.140,27	0,50
	76	Uygulama ve hizmet faaliyetleri konusunda paydaşlarla kurulan yapısal ilişkileri nasıl arttırılacağı konusunda her dönem başında program yapmak ve uygulamak.	1.722.140,27	0,72	0,00	0,00	1.722.140,27	0,50
Performans Hedefleri Maliyetleri Toplamı			237.996.000,00	100,00	107.251.038,00	100,00	345.247.038,00	100,00
Genel Yönetim Giderleri							0,00	0,00
Diğer İdarelere Transfer Edilecek Kaynaklar Toplamı							0,00	0,00
GENEL TOPLAM			237.996.000,00	100,00	107.251.038,00	100,00	345.247.038,00	100,00

İDARE PERFORMANS TABLOSU

İdare Adı	38.44 - AFYON KOCATEPE ÜNİVERSİTESİ
-----------	-------------------------------------

PERFORMANS HEDEFİ	FAALİYET	Açıklama	2016					
			Bütçe İçi		Bütçe Dışı		Toplam	
			(TL)	PAY(%)	(TL)	PAY(%)	(TL)	PAY(%)
43		Topluma faydaya dönüşen uygulama ve hizmet faaliyetlerini arttırmak	1.722.140,27	0,72	0,00	0,00	1.722.140,27	0,50
	77	Sonuçları topluma faydaya dönüşen uygulama ve hizmet faaliyetlerini arttırmak amacıyla her yılbaşında program yapmak ve uygulamak, faydaya dönüşen uygulama ve hizmet faaliyetlerinin neler olduğunu tespit etmek	1.722.140,27	0,72	0,00	0,00	1.722.140,27	0,50
Performans Hedefleri Maliyetleri Toplamı			237.996.000,00	100,00	107.251.038,00	100,00	345.247.038,00	100,00
Genel Yönetim Giderleri							0,00	0,00
Diğer İdarelere Transfer Edilecek Kaynaklar Toplamı							0,00	0,00
GENEL TOPLAM			237.996.000,00	100,00	107.251.038,00	100,00	345.247.038,00	100,00

İDARE PERFORMANS TABLOSU

İdare Adı	38.44 - AFYON KOCATEPE ÜNİVERSİTESİ
-----------	-------------------------------------

PERFORMANS HEDEFİ	FAALİYET	Açıklama	2016					
			Bütçe İçi		Bütçe Dışı		Toplam	
			(TL)	PAY(%)	(TL)	PAY(%)	(TL)	PAY(%)
44		Kuruma faydaya olarak dönüşen uygulama ve hizmet faaliyetlerini arttırmak	1.722.140,27	0,72	0,00	0,00	1.722.140,27	0,50
	78	Sonuçları Üniversiteye faydaya dönüşen uygulama ve hizmet faaliyetlerini arttırmak amacıyla her yılbaşında program yapmak ve uygulamak, faydaya dönüşen uygulama ve hizmet faaliyetlerinin neler olduğunu tespit etmek,	1.722.140,27	0,72	0,00	0,00	1.722.140,27	0,50
Performans Hedefleri Maliyetleri Toplamı			237.996.000,00	100,00	107.251.038,00	100,00	345.247.038,00	100,00
Genel Yönetim Giderleri							0,00	0,00
Diğer İdarelere Transfer Edilecek Kaynaklar Toplamı							0,00	0,00
GENEL TOPLAM			237.996.000,00	100,00	107.251.038,00	100,00	345.247.038,00	100,00

İDARE PERFORMANS TABLOSU

İdare Adı	38.44 - AFYON KOCATEPE ÜNİVERSİTESİ
-----------	-------------------------------------

PERFORMANS HEDEFİ	FAALİYET	Açıklama	2016					
			Bütçe İçi		Bütçe Dışı		Toplam	
			(TL)	PAY(%)	(TL)	PAY(%)	(TL)	PAY(%)
45		Uygulama ve hizmet faaliyetlerinin hedeflerine ulaşılabilirliğini arttırmak	1.724.595,27	0,72	0,00	0,00	1.724.595,27	0,50
	79	Uygulama ve hizmet faaliyetlerinin hedeflerine ulaşılabilirliğinin nasıl arttırılacağı konusunda her dönem başında program yapmak ve uygulamak. Yapılacak olan her uygulama ve hizmet faaliyetlerinin hedefi belirlenip, faaliyet sonunda uygulama ve hizmet faaliyeti hedefine ne derece ulaştığına ilişkin değerlendirme yapmak. Dönem sonunda ise genel değerlendirme raporu hazırlamak.	1.724.595,27	0,72	0,00	0,00	1.724.595,27	0,50
Performans Hedefleri Maliyetleri Toplamı			237.996.000,00	100,00	107.251.038,00	100,00	345.247.038,00	100,00
Genel Yönetim Giderleri							0,00	0,00
Diğer İdarelere Transfer Edilecek Kaynaklar Toplamı							0,00	0,00
GENEL TOPLAM			237.996.000,00	100,00	107.251.038,00	100,00	345.247.038,00	100,00

İDARE PERFORMANS TABLOSU

İdare Adı	38.44 - AFYON KOCATEPE ÜNİVERSİTESİ
-----------	-------------------------------------

PERFORMANS HEDEFİ	FAALİYET	Açıklama	2016					
			Bütçe İçi		Bütçe Dışı		Toplam	
			(TL)	PAY(%)	(TL)	PAY(%)	(TL)	PAY(%)
46		Uygulama ve hizmet faaliyetlerinin duyurulması ile ilgili araç ve mekanizmaları arttırmak	1.722.140,27	0,72	0,00	0,00	1.722.140,27	0,50
	80	Planlanan ve gerçekleştirilen uygulama ve hizmet faaliyetlerine ilişkin bilgiler ilgili araçlarla güncel olarak kamuoyuna duyurmak.	1.722.140,27	0,72	0,00	0,00	1.722.140,27	0,50
Performans Hedefleri Maliyetleri Toplamı			237.996.000,00	100,00	107.251.038,00	100,00	345.247.038,00	100,00
Genel Yönetim Giderleri							0,00	0,00
Diğer İdarelere Transfer Edilecek Kaynaklar Toplamı							0,00	0,00
GENEL TOPLAM			237.996.000,00	100,00	107.251.038,00	100,00	345.247.038,00	100,00

İDARE PERFORMANS TABLOSU

İdare Adı	38.44 - AFYON KOCATEPE ÜNİVERSİTESİ
-----------	-------------------------------------

PERFORMANS HEDEFİ	FAALİYET	Açıklama	2016					
			Bütçe İçi		Bütçe Dışı		Toplam	
			(TL)	PAY(%)	(TL)	PAY(%)	(TL)	PAY(%)
47		Eğitim-öğretim, Ar-Ge ile uygulamalara ilişkin yardımcı hizmet ve uygulamaları arttırmak	24.001.528,54	10,08	0,00	0,00	24.001.528,54	6,95
	81	Üniversitenin internet altyapısını güçlendirmek ve web sayfasını güncel tutmak	13.916.424,27	5,85	0,00	0,00	13.916.424,27	4,03
	82	Üniversitenin yemekhane hizmetleri kalitesini ve yararlanıcıların memnuniyetini arttırmak	808.630,00	0,34	0,00	0,00	808.630,00	0,23
	83	Üniversitenin Sağlık hizmetleri kalitesini ve yararlanıcıların memnuniyetini arttırmak	808.630,00	0,34	0,00	0,00	808.630,00	0,23
	84	Üniversitenin yurt hizmetleri kalitesini ve yararlanıcıların memnuniyetini arttırmak	808.630,00	0,34	0,00	0,00	808.630,00	0,23
	85	Üniversitenin burs hizmetleri kalitesini ve yararlanıcıların memnuniyetini arttırmak	7.659.214,27	3,22	0,00	0,00	7.659.214,27	2,22
Performans Hedefleri Maliyetleri Toplamı			237.996.000,00	100,00	107.251.038,00	100,00	345.247.038,00	100,00
Genel Yönetim Giderleri							0,00	0,00
Diğer İdarelere Transfer Edilecek Kaynaklar Toplamı							0,00	0,00
GENEL TOPLAM			237.996.000,00	100,00	107.251.038,00	100,00	345.247.038,00	100,00

İDARE PERFORMANS TABLOSU

İdare Adı	38.44 - AFYON KOCATEPE ÜNİVERSİTESİ
-----------	-------------------------------------

PERFORMANS HEDEFİ	FAALİYET	Açıklama	2016					
			Bütçe İçi		Bütçe Dışı		Toplam	
			(TL)	PAY(%)	(TL)	PAY(%)	(TL)	PAY(%)
48		Kurumsallaşmayı sağlamak	11.639.370,48	4,89	0,00	0,00	11.639.370,48	3,37
	86	Sağlık hizmetlerinin kalitesini yükseltilmesi ve hasta memnuniyetinin artırılmasına yönelik her ay çalışmalar yapıp, hazırlanan programı uygulamak, memnuniyet anketleri uygulayıp sonuçlarını raporlamak.	2.905.716,00	1,22	0,00	0,00	2.905.716,00	0,84
	87	Ödemeler dengesine ilişkin hedefe ulaşabilmek için alınması gereken önlemler konusunda çalışmalar yapmak ve gerekli tedbirleri almak.	1.413.676,00	0,59	0,00	0,00	1.413.676,00	0,41
	88	Üniversitenin İç kontrol sistemini kurmak	7.319.978,48	3,08	0,00	0,00	7.319.978,48	2,12
Performans Hedefleri Maliyetleri Toplamı			237.996.000,00	100,00	107.251.038,00	100,00	345.247.038,00	100,00
Genel Yönetim Giderleri							0,00	0,00
Diğer İdarelere Transfer Edilecek Kaynaklar Toplamı							0,00	0,00
GENEL TOPLAM			237.996.000,00	100,00	107.251.038,00	100,00	345.247.038,00	100,00

TOPLAM KAYNAK İHTİYACI TABLOSU

İdare Adı		38.44 - AFYON KOCATEPE ÜNİVERSİTESİ				
BÜTÇE KAYNAK İHTİYACI	Ekonomik Kodlar (I.Düzye)		FALİYET TOPLAMI	GENEL YÖNETİM GİDERLERİ TOPLAMI	DİĞER İDARELERE TRANSFER EDİLECEK KAYNAKLAR TOPLAMI	GENEL TOPLAM
	01	Personel Giderleri	132.448.000,00	0,00	0,00	132.448.000,00
	02	SGK Devlet Primi Giderleri	19.526.000,00	0,00	0,00	19.526.000,00
	03	Mal ve Hizmet Alım Giderleri	29.222.000,00	0,00	0,00	29.222.000,00
	04	Faiz Giderleri	0,00	0,00	0,00	0,00
	05	Cari Transferler	5.062.000,00	0,00	0,00	5.062.000,00
	06	Sermaye Giderleri	51.738.000,00	0,00	0,00	51.738.000,00
	07	Sermaye Transferleri	0,00	0,00	0,00	0,00
	08	Borç verme	0,00	0,00	0,00	0,00
	09	Yedek Ödenek	0,00	0,00	0,00	0,00
Bütçe Ödeneği Toplamı			237.996.000,00	0,00	0,00	237.996.000,00
BÜTÇE DIŞI KAYNAK	Döner Sermaye		124.524.438,00	0,00		124.524.438,00
	Diğer Yurt İçi Kaynaklar		0,00	0,00		0,00
	Yurt Dışı Kaynaklar		0,00	0,00		0,00
	Toplam Bütçe Dışı Kaynak İhtiyacı		124.524.438,00	0,00		124.524.438,00
Toplam Kaynak İhtiyacı			362.520.438,00	0,00	0,00	362.520.438,00

FAALİYETLERDEN SORUMLU HARCAMA BİRİMLERİNE İLİŞKİN TABLO

İdare Adı	38.44 - AFYON KOCATEPE ÜNİVERSİTESİ	
PERFORMANS HEDEFİ	FAALİYETLER	SORUMLU BİRİMLER
Yeni öğrencilerin nitelik ve niceliklerini arttırmak.	Program bazında kontenjanları doldurmak için yapılması gerekenler hakkında faaliyetleri belirlemek, uygulamak ve izlemek.	SAĞLIK BİLİMLERİ ENSTİTÜSÜ
		TIP FAKÜLTESİ
		DIŞ HEKİMLİĞİ FAKÜLTESİ
		ECZACILIK FAKÜLTESİ
		VETERİNER FAKÜLTESİ
		AFYON SAĞLIK YÜKSEKOKULU
		ATATÜRK SAĞLIK HİZMETLERİ MESLEK YÜKSEKOKULU
		FEN BİLİMLERİ ENSTİTÜSÜ
		FEN-EDEBİYAT FAKÜLTESİ
		MÜHENDİSLİK FAKÜLTESİ
		TEKNOLOJİ FAKÜLTESİ
		TEKNİK EĞİTİM FAKÜLTESİ
		HAVACILIK VE UZAY BİLİMLERİ FAKÜLTESİ
		AFYON MESLEK YÜKSEKOKULU
		BOLVADİN MESLEK YÜKSEKOKULU
		ÇAY MESLEK YÜKSEKOKULU
		İSCEHİSAR MESLEK YÜKSEKOKULU
		SULTANDAĞI MESLEK YÜKSEKOKULU
		DAZKIRI MESLEK YÜKSEKOKULU
		UZAKTAN EĞİTİM MESLEK YÜKSEKOKULU
		SOSYAL BİLİMLER ENSTİTÜSÜ
		EĞİTİM BİLİMLERİ ENSTİTÜSÜ
		GÜZEL SANATLAR ENSTİTÜSÜ
		EĞİTİM FAKÜLTESİ
HUKUK FAKÜLTESİ		
İKTİSADİ VE İDARİ BİLİMLER FAKÜLTESİ		
GÜZEL SANATLAR FAKÜLTESİ		

FAALİYETLERDEN SORUMLU HARCAMA BİRİMLERİNE İLİŞKİN TABLO

İdare Adı	38.44 - AFYON KOCATEPE ÜNİVERSİTESİ	
PERFORMANS HEDEFİ	FAALİYETLER	SORUMLU BİRİMLER
Yeni öğrencilerin nitelik ve niceliklerini arttırmak.	Program bazında kontenjanları doldurmak için yapılması gerekenler hakkında faaliyetleri belirlemek, uygulamak ve izlemek.	TURİZM FAKÜLTESİ
		İSLAMİ İLİMLER FAKÜLTESİ
		BEDEN EĞİTİMİ VE SPOR YÜKSEKOKULU
		DEVLET KONSERVATUVARI
		YABANCI DİLLER YÜKSEKOKULU
		BOLVADİN UYGULAMALI BİLİMLER YÜKSEKOKULU
		DİNAR MESLEK YÜKSEKOKULU
		EMİRDAĞ MESLEK YÜKSEKOKULU
		SANDIKLI MESLEK YÜKSEKOKULU
		ŞUHUT MESLEK YÜKSEKOKULU
		SİNANPAŞA MESLEK YÜKSEKOKULU
		BAYAT MESLEK YÜKSEKOKULU
		BAŞMAKÇI MESLEK YÜKSEKOKULU
		ÖĞRENCİ İŞLERİ DAİRE BAŞKANLIĞI
	Yapılan sınav sonucu lisans programlarına kayıt yaptıran öğrencilerin, program bazında başarı puan ortalama hedefleri ve bu hedeflere ulaşmak için yapılması gerekenler hakkında faaliyetleri belirlemek, uygulamak ve izlemek.	TIP FAKÜLTESİ
		DIŞ HEKİMLİĞİ FAKÜLTESİ
		ECZACILIK FAKÜLTESİ
		VETERİNER FAKÜLTESİ
		AFYON SAĞLIK YÜKSEKOKULU
		ATATÜRK SAĞLIK HİZMETLERİ MESLEK YÜKSEKOKULU
		FEN-EDEBİYAT FAKÜLTESİ
		MÜHENDİSLİK FAKÜLTESİ
		TEKNOLOJİ FAKÜLTESİ
		TEKNİK EĞİTİM FAKÜLTESİ
		HAVACILIK VE UZAY BİLİMLERİ FAKÜLTESİ
		EĞİTİM FAKÜLTESİ
HUKUK FAKÜLTESİ		
İKTİSADİ VE İDARİ BİLİMLER FAKÜLTESİ		
GÜZEL SANATLAR FAKÜLTESİ		

FAALİYETLERDEN SORUMLU HARCAMA BİRİMLERİNE İLİŞKİN TABLO

İdare Adı	38.44 - AFYON KOCATEPE ÜNİVERSİTESİ	
PERFORMANS HEDEFİ	FAALİYETLER	SORUMLU BİRİMLER
Yeni öğrencilerin nitelik ve niceliklerini arttırmak.	Yapılan sınav sonucu lisans programlarına kayıt yaptıran öğrencilerin, program bazında başarı puan ortalama hedefleri ve bu hedeflere ulaşmak için yapılması gerekenler hakkında faaliyetleri belirlemek, uygulamak ve izlemek.	TURİZM FAKÜLTESİ İSLAMİ İLİMLER FAKÜLTESİ BEDEN EĞİTİMİ VE SPOR YÜKSEKOKULU DEVLET KONSERVATUVARI YABANCI DİLLER YÜKSEKOKULU BOLVADİN UYGULAMALI BİLİMLER YÜKSEKOKULU ÖĞRENCİ İŞLERİ DAİRE BAŞKANLIĞI
	Özel yetenek sınav sonucuna göre kayıt yaptıran öğrencilerin, program bazında başarı puan ortalama hedefleri ve bu hedeflere ulaşmak için yapılması gerekenler hakkında faaliyetleri belirlemek, uygulamak ve izlemek.	TIP FAKÜLTESİ DIŞ HEKİMLİĞİ FAKÜLTESİ ECZACILIK FAKÜLTESİ VETERİNER FAKÜLTESİ AFYON SAĞLIK YÜKSEKOKULU ATATÜRK SAĞLIK HİZMETLERİ MESLEK YÜKSEKOKULU FEN-EDEBİYAT FAKÜLTESİ MÜHENDİSLİK FAKÜLTESİ TEKNOLOJİ FAKÜLTESİ TEKNİK EĞİTİM FAKÜLTESİ HAVACILIK VE UZAY BİLİMLERİ FAKÜLTESİ EĞİTİM FAKÜLTESİ HUKUK FAKÜLTESİ İKTİSADİ VE İDARİ BİLİMLER FAKÜLTESİ GÜZEL SANATLAR FAKÜLTESİ TURİZM FAKÜLTESİ İSLAMİ İLİMLER FAKÜLTESİ BEDEN EĞİTİMİ VE SPOR YÜKSEKOKULU DEVLET KONSERVATUVARI YABANCI DİLLER YÜKSEKOKULU BOLVADİN UYGULAMALI BİLİMLER YÜKSEKOKULU ÖĞRENCİ İŞLERİ DAİRE BAŞKANLIĞI

FAALİYETLERDEN SORUMLU HARCAMA BİRİMLERİNE İLİŞKİN TABLO

İdare Adı	38.44 - AFYON KOCATEPE ÜNİVERSİTESİ	
PERFORMANS HEDEFİ	FAALİYETLER	SORUMLU BİRİMLER
Yeni öğrencilerin nitelik ve niceliklerini arttırmak.	Yapılan sınav sonucu yüksekisans programlarına kayıt yaptıran öğrencilerin, program bazında başarı puan ortalama hedefleri ve bu hedeflere ulaşmak için yapılması gerekenler hakkında faaliyetleri belirlemek, uygulamak ve izlemek.	SAĞLIK BİLİMLERİ ENSTİTÜSÜ
		FEN BİLİMLERİ ENSTİTÜSÜ
		SOSYAL BİLİMLER ENSTİTÜSÜ
		EĞİTİM BİLİMLERİ ENSTİTÜSÜ
		GÜZEL SANATLAR ENSTİTÜSÜ
	Yapılan sınav sonucu doktora programlarına kayıt yaptıran öğrencilerin, program bazında başarı puan ortalama hedefleri ve bu hedeflere ulaşmak için yapılması gerekenler hakkında faaliyetleri belirlemek, uygulamak ve izlemek.	ÖĞRENCİ İŞLERİ DAİRE BAŞKANLIĞI
		SAĞLIK BİLİMLERİ ENSTİTÜSÜ
		FEN BİLİMLERİ ENSTİTÜSÜ
		SOSYAL BİLİMLER ENSTİTÜSÜ
		EĞİTİM BİLİMLERİ ENSTİTÜSÜ
	Yeni öğrencilerin nitelik ve nicelik artırma yönünde önlemler almak, birinci yılda kaydı silinen öğrencilerin kayıt sildirme gerekçeleri araştırılarak ve kayıt sildiren öğrenci sayısı ve oranını azaltmak	GÜZEL SANATLAR ENSTİTÜSÜ
		ÖĞRENCİ İŞLERİ DAİRE BAŞKANLIĞI
		SAĞLIK BİLİMLERİ ENSTİTÜSÜ
		TIP FAKÜLTESİ
		DIŞ HEKİMLİĞİ FAKÜLTESİ
		ECZACILIK FAKÜLTESİ
		VETERİNER FAKÜLTESİ
		AFYON SAĞLIK YÜKSEKOKULU
		ATATÜRK SAĞLIK HİZMETLERİ MESLEK YÜKSEKOKULU
		FEN BİLİMLERİ ENSTİTÜSÜ
		FEN-EDEBİYAT FAKÜLTESİ
MÜHENDİSLİK FAKÜLTESİ		
TEKNOLOJİ FAKÜLTESİ		
TEKNİK EĞİTİM FAKÜLTESİ		
HAVACILIK VE UZAY BİLİMLERİ FAKÜLTESİ		
AFYON MESLEK YÜKSEKOKULU		
BOLVADİN MESLEK YÜKSEKOKULU		
ÇAY MESLEK YÜKSEKOKULU		
İSCEHİSAR MESLEK YÜKSEKOKULU		
SULTANDAĞI MESLEK YÜKSEKOKULU		
DAZKIRI MESLEK YÜKSEKOKULU		
UZAKTAN EĞİTİM MESLEK YÜKSEKOKULU		

FAALİYETLERDEN SORUMLU HARCAMA BİRİMLERİNE İLİŞKİN TABLO

İdare Adı	38.44 - AFYON KOCATEPE ÜNİVERSİTESİ		
PERFORMANS HEDEFİ	FAALİYETLER	SORUMLU BİRİMLER	
Yeni öğrencilerin nitelik ve niceliklerini arttırmak.	Yeni öğrencilerin nitelik ve nicelik artırma yönünde önlemler almak, birinci yılda kaydı silinen öğrencilerin kayıt sildirme gerekçeleri araştırılarak ve kayıt sildiren öğrenci sayısı ve oranını azaltmak	SOSYAL BİLİMLER ENSTİTÜSÜ	
		EĞİTİM BİLİMLERİ ENSTİTÜSÜ	
		GÜZEL SANATLAR ENSTİTÜSÜ	
		EĞİTİM FAKÜLTESİ	
		HUKUK FAKÜLTESİ	
		İKTİSADİ VE İDARİ BİLİMLER FAKÜLTESİ	
		GÜZEL SANATLAR FAKÜLTESİ	
		TURİZM FAKÜLTESİ	
		İSLAMİ İLİMLER FAKÜLTESİ	
		BEDEN EĞİTİMİ VE SPOR YÜKSEKOKULU	
		DEVLET KONSERVATUVARI	
		YABANCI DİLLER YÜKSEKOKULU	
		BOLVADİN UYGULAMALI BİLİMLER YÜKSEKOKULU	
		DİNAR MESLEK YÜKSEKOKULU	
		EMİRDAĞ MESLEK YÜKSEKOKULU	
		SANDIKLI MESLEK YÜKSEKOKULU	
		ŞUHUT MESLEK YÜKSEKOKULU	
		SİNANPAŞA MESLEK YÜKSEKOKULU	
		BAYAT MESLEK YÜKSEKOKULU	
		BAŞMAKÇI MESLEK YÜKSEKOKULU	
		ÖĞRENCİ İŞLERİ DAİRE BAŞKANLIĞI	
		Önlisans programlarına sınavsız kayıt yaptıran öğrencilerin, program bazında orta öğretim başarı puan ortalama hedefleri ve bu hedeflere ulaşmak için yapılması gerekenler hakkında yapılması gereken faaliyetleri belirlemek, uygulamak ve izlemek.	ATATÜRK SAĞLIK HİZMETLERİ MESLEK YÜKSEKOKULU
			AFYON MESLEK YÜKSEKOKULU
			BOLVADİN MESLEK YÜKSEKOKULU
			ÇAY MESLEK YÜKSEKOKULU
			İSCEHİSAR MESLEK YÜKSEKOKULU
			SULTANDAĞI MESLEK YÜKSEKOKULU

FAALİYETLERDEN SORUMLU HARCAMA BİRİMLERİNE İLİŞKİN TABLO

İdare Adı	38.44 - AFYON KOCATEPE ÜNİVERSİTESİ	
PERFORMANS HEDEFİ	FAALİYETLER	SORUMLU BİRİMLER
Yeni öğrencilerin nitelik ve niceliklerini arttırmak.	Önlisans programlarına sınavsız kayıt yaptıran öğrencilerin, program bazında orta öğretim başarı puan ortalama hedefleri ve bu hedeflere ulaşmak için yapılması gerekenler hakkında yapılması gereken faaliyetleri belirlemek, uygulamak ve izlemek.	UZAKTAN EĞİTİM MESLEK YÜKSEKOKULU
		DİNAR MESLEK YÜKSEKOKULU
		EMİRDAĞ MESLEK YÜKSEKOKULU
		SANDIKLI MESLEK YÜKSEKOKULU
		ŞUHUT MESLEK YÜKSEKOKULU
		SİNANPAŞA MESLEK YÜKSEKOKULU
		BAYAT MESLEK YÜKSEKOKULU
		BAŞMAKÇI MESLEK YÜKSEKOKULU
		DAZKIRI MESLEK YÜKSEKOKULU
		ÖĞRENCİ İŞLERİ DAİRE BAŞKANLIĞI
	Önlisans programlarına sınavsız kayıt yaptıran öğrencilerin, program bazında orta öğretim başarı puan ortalama hedefleri ve bu hedeflere ulaşmak için yapılması gereken faaliyetleri belirlemek, uygulamak ve izlemek.	ATATÜRK SAĞLIK HİZMETLERİ MESLEK YÜKSEKOKULU
		AFYON MESLEK YÜKSEKOKULU
		BOLVADİN MESLEK YÜKSEKOKULU
		ÇAY MESLEK YÜKSEKOKULU
		İSCEHİSAR MESLEK YÜKSEKOKULU
		SULTANDAĞI MESLEK YÜKSEKOKULU
		DAZKIRI MESLEK YÜKSEKOKULU
		UZAKTAN EĞİTİM MESLEK YÜKSEKOKULU
		DİNAR MESLEK YÜKSEKOKULU
		EMİRDAĞ MESLEK YÜKSEKOKULU
SANDIKLI MESLEK YÜKSEKOKULU		
ŞUHUT MESLEK YÜKSEKOKULU		
SİNANPAŞA MESLEK YÜKSEKOKULU		

FAALİYETLERDEN SORUMLU HARCAMA BİRİMLERİNE İLİŞKİN TABLO

İdare Adı	38.44 - AFYON KOCATEPE ÜNİVERSİTESİ	
PERFORMANS HEDEFİ	FAALİYETLER	SORUMLU BİRİMLER
Yeni öğrencilerin nitelik ve niceliklerini arttırmak.	Önlisans programlarına sınavsız kayıt yaptıran öğrencilerin, program bazında orta öğretim başarı puan ortalama hedefleri ve bu hedeflere ulaşmak için yapılması gerekenler hakkında yapılması gereken faaliyetleri belirlemek, uygulamak ve izlemek.	BAYAT MESLEK YÜKSEKOKULU
		BAŞMAKÇI MESLEK YÜKSEKOKULU
		ÖĞRENCİ İŞLERİ DAİRE BAŞKANLIĞI
	Yapılan sınav sonucu önlisans programlarına kayıt yaptıran öğrencilerin, program bazında başarı puan ortalama hedefleri ve bu hedeflere ulaşmak için yapılması gerekenler hakkında faaliyetleri belirlemek, uygulamak ve izlemek.	ATATÜRK SAĞLIK HİZMETLERİ MESLEK YÜKSEKOKULU
		AFYON MESLEK YÜKSEKOKULU
		BOLVADİN MESLEK YÜKSEKOKULU
		ÇAY MESLEK YÜKSEKOKULU
		İSCEHİSAR MESLEK YÜKSEKOKULU
		SULTANDAĞI MESLEK YÜKSEKOKULU
		DAZKIRI MESLEK YÜKSEKOKULU
		UZAKTAN EĞİTİM MESLEK YÜKSEKOKULU
		DİNAR MESLEK YÜKSEKOKULU
		EMİRDAĞ MESLEK YÜKSEKOKULU
		SANDIKLI MESLEK YÜKSEKOKULU
		ŞUHUT MESLEK YÜKSEKOKULU
		SİNANPAŞA MESLEK YÜKSEKOKULU
BAYAT MESLEK YÜKSEKOKULU		
BAŞMAKÇI MESLEK YÜKSEKOKULU		
ÖĞRENCİ İŞLERİ DAİRE BAŞKANLIĞI		

FAALİYETLERDEN SORUMLU HARCAMA BİRİMLERİNE İLİŞKİN TABLO

İdare Adı	38.44 - AFYON KOCATEPE ÜNİVERSİTESİ	
PERFORMANS HEDEFİ	FAALİYETLER	SORUMLU BİRİMLER
Yeni öğrencileri programlara hazırlama prosedürlerini oluşturmak ve bu faaliyetlerin etkinliğini arttırmak	Yeni öğrencileri programlara hazırlama (Program, okul, meslek ve melek örgütlerini tanıtıcı faaliyetler vb.) prosedürlerini oluşturmak, güncellemek ve uygulamaları arttırmak.	SAĞLIK BİLİMLERİ ENSTİTÜSÜ
		TIP FAKÜLTESİ
		DİŞ HEKİMLİĞİ FAKÜLTESİ
		ECZACILIK FAKÜLTESİ
		VETERİNER FAKÜLTESİ
		AFYON SAĞLIK YÜKSEKOKULU
		ATATÜRK SAĞLIK HİZMETLERİ MESLEK YÜKSEKOKULU
		FEN BİLİMLERİ ENSTİTÜSÜ
		FEN-EDEBİYAT FAKÜLTESİ
		MÜHENDİSLİK FAKÜLTESİ
		TEKNOLOJİ FAKÜLTESİ
		TEKNİK EĞİTİM FAKÜLTESİ
		HAVACILIK VE UZAY BİLİMLERİ FAKÜLTESİ
		AFYON MESLEK YÜKSEKOKULU
		BOLVADİN MESLEK YÜKSEKOKULU
		ÇAY MESLEK YÜKSEKOKULU
		İSCEHİSAR MESLEK YÜKSEKOKULU
		SULTANDAĞI MESLEK YÜKSEKOKULU
		DAZKIRI MESLEK YÜKSEKOKULU
		UZAKTAN EĞİTİM MESLEK YÜKSEKOKULU
		SOSYAL BİLİMLER ENSTİTÜSÜ
		EĞİTİM BİLİMLERİ ENSTİTÜSÜ
		GÜZEL SANATLAR ENSTİTÜSÜ
		EĞİTİM FAKÜLTESİ
		HUKUK FAKÜLTESİ
		İKTİSADİ VE İDARİ BİLİMLER FAKÜLTESİ
		GÜZEL SANATLAR FAKÜLTESİ
		TURİZM FAKÜLTESİ
		İSLAMİ İLİMLER FAKÜLTESİ
		BEDEN EĞİTİMİ VE SPOR YÜKSEKOKULU
DEVLET KONSERVATUVARI		
TURİZM İŞLETMECİLİĞİ VE OTELCİLİK YÜKSEKOKULU		
YABANCI DİLLER YÜKSEKOKULU		

FAALİYETLERDEN SORUMLU HARCAMA BİRİMLERİNE İLİŞKİN TABLO

İdare Adı	38.44 - AFYON KOCATEPE ÜNİVERSİTESİ	
PERFORMANS HEDEFİ	FAALİYETLER	SORUMLU BİRİMLER
Yeni öğrencileri programlara hazırlama prosedürlerini oluşturmak ve bu faaliyetlerin etkinliğini arttırmak	Yeni öğrencileri programlara hazırlama (Program, okul, meslek ve melek örgütlerini tanıtıcı faaliyetler vb.) prosedürlerini oluşturmak, güncellemek ve uygulamaları arttırmak.	BOLVADİN UYGULAMALI BİLİMLER YÜKSEKOKULU
		DİNAR MESLEK YÜKSEKOKULU
		EMİRDAĞ MESLEK YÜKSEKOKULU
		SANDIKLI MESLEK YÜKSEKOKULU
		ŞUHUT MESLEK YÜKSEKOKULU
		SİNANPAŞA MESLEK YÜKSEKOKULU
		BAYAT MESLEK YÜKSEKOKULU
		BAŞMAKÇI MESLEK YÜKSEKOKULU
		ÖĞRENCİ İŞLERİ DAİRE BAŞKANLIĞI

FAALİYETLERDEN SORUMLU HARCAMA BİRİMLERİNE İLİŞKİN TABLO

İdare Adı	38.44 - AFYON KOCATEPE ÜNİVERSİTESİ	
PERFORMANS HEDEFİ	FAALİYETLER	SORUMLU BİRİMLER
Öğrencilere sunulan rehberlik ve danışmanlık hizmetlerini arttırmak	Kaydı silinen öğrencilerin kayıt sildirme gerekçeleri araştırılıp, bu gerekçeler de dikkate alınarak, öğrencilere sunulan rehberlik ve danışmanlık hizmetlerini güncellemek ve uygulamaları arttırmak suretiyle rehberlik ve danışmanlık hizmet eksikliklerinden dolayı kayıt sildiren öğrenci sayı ve oranını azaltmak.	SAĞLIK BİLİMLERİ ENSTİTÜSÜ
		TIP FAKÜLTESİ
		DİŞ HEKİMLİĞİ FAKÜLTESİ
		ECZACILIK FAKÜLTESİ
		VETERİNER FAKÜLTESİ
		AFYON SAĞLIK YÜKSEKOKULU
		ATATÜRK SAĞLIK HİZMETLERİ MESLEK YÜKSEKOKULU
		FEN BİLİMLERİ ENSTİTÜSÜ
		FEN-EDEBİYAT FAKÜLTESİ
		MÜHENDİSLİK FAKÜLTESİ
		TEKNOLOJİ FAKÜLTESİ
		TEKNİK EĞİTİM FAKÜLTESİ
		HAVACILIK VE UZAY BİLİMLERİ FAKÜLTESİ
		AFYON MESLEK YÜKSEKOKULU
		BOLVADİN MESLEK YÜKSEKOKULU
		ÇAY MESLEK YÜKSEKOKULU
İSCEHİSAR MESLEK YÜKSEKOKULU		
SULTANDAĞI MESLEK YÜKSEKOKULU		
DAZKIRI MESLEK YÜKSEKOKULU		
UZAKTAN EĞİTİM MESLEK YÜKSEKOKULU		

FAALİYETLERDEN SORUMLU HARCAMA BİRİMLERİNE İLİŞKİN TABLO

İdare Adı	38.44 - AFYON KOCATEPE ÜNİVERSİTESİ	
PERFORMANS HEDEFİ	FAALİYETLER	SORUMLU BİRİMLER
Öğrencilere sunulan rehberlik ve danışmanlık hizmetlerini arttırmak	Kaydı silinen öğrencilerin kayıt sildirme gerekçeleri araştırılıp, bu gerekçeler de dikkate alınarak, öğrencilere sunulan rehberlik ve danışmanlık hizmetlerini güncellemek ve uygulamaları arttırmak suretiyle rehberlik ve danışmanlık hizmet eksikliklerinden dolayı kayıt sildiren öğrenci sayı ve oranını azaltmak.	SOSYAL BİLİMLER ENSTİTÜSÜ
		EĞİTİM BİLİMLERİ ENSTİTÜSÜ
		GÜZEL SANATLAR ENSTİTÜSÜ
		EĞİTİM FAKÜLTESİ
		HUKUK FAKÜLTESİ
		İKTİSADİ VE İDARİ BİLİMLER FAKÜLTESİ
		GÜZEL SANATLAR FAKÜLTESİ
		TURİZM FAKÜLTESİ
		İSLAMİ İLİMLER FAKÜLTESİ
		BEDEN EĞİTİMİ VE SPOR YÜKSEKOKULU
		DEVLET KONSERVATUVARI
		TURİZM İŞLETMECİLİĞİ VE OTELCİLİK YÜKSEKOKULU
		YABANCI DİLLER YÜKSEKOKULU
		BOLVADİN UYGULAMALI BİLİMLER YÜKSEKOKULU
		DİNAR MESLEK YÜKSEKOKULU
		EMİRDAĞ MESLEK YÜKSEKOKULU
		SANDIKLI MESLEK YÜKSEKOKULU
		ŞUHUT MESLEK YÜKSEKOKULU
SİNANPAŞA MESLEK YÜKSEKOKULU		
BAYAT MESLEK YÜKSEKOKULU		
BAŞMAKÇI MESLEK YÜKSEKOKULU		
ÖĞRENCİ İŞLERİ DAİRE BAŞKANLIĞI		

FAALİYETLERDEN SORUMLU HARCAMA BİRİMLERİNE İLİŞKİN TABLO

İdare Adı	38.44 - AFYON KOCATEPE ÜNİVERSİTESİ	
PERFORMANS HEDEFİ	FAALİYETLER	SORUMLU BİRİMLER
Öğrencilere sunulan eğitsel destek hizmetlerini arttırmak	Programlardan mezun olmak için alınması gereken ders sayısı Bologna standartlarına uygun hale getirmek ve her yıl güncellemek	SAĞLIK BİLİMLERİ ENSTİTÜSÜ
		TIP FAKÜLTESİ
		DİŞ HEKİMLİĞİ FAKÜLTESİ
		ECZACILIK FAKÜLTESİ
		VETERİNER FAKÜLTESİ
		AFYON SAĞLIK YÜKSEKOKULU
		ATATÜRK SAĞLIK HİZMETLERİ MESLEK YÜKSEKOKULU
		FEN BİLİMLERİ ENSTİTÜSÜ
		FEN-EDEBİYAT FAKÜLTESİ
		MÜHENDİSLİK FAKÜLTESİ
		UŞAK MÜHENDİSLİK FAKÜLTESİ
		TEKNOLOJİ FAKÜLTESİ
		TEKNİK EĞİTİM FAKÜLTESİ
		HAVACILIK VE UZAY BİLİMLERİ FAKÜLTESİ
		AFYON MESLEK YÜKSEKOKULU
		BOLVADİN MESLEK YÜKSEKOKULU
		ÇAY MESLEK YÜKSEKOKULU
		İSCEHİSAR MESLEK YÜKSEKOKULU
		SULTANDAĞI MESLEK YÜKSEKOKULU
		DAZKIRI MESLEK YÜKSEKOKULU
		UZAKTAN EĞİTİM MESLEK YÜKSEKOKULU
		SOSYAL BİLİMLER ENSTİTÜSÜ
		EĞİTİM BİLİMLERİ ENSTİTÜSÜ
		GÜZEL SANATLAR ENSTİTÜSÜ
		EĞİTİM FAKÜLTESİ
		HUKUK FAKÜLTESİ
		İKTİSADİ VE İDARİ BİLİMLER FAKÜLTESİ
		GÜZEL SANATLAR FAKÜLTESİ
		TURİZM FAKÜLTESİ
		İSLAMİ İLİMLER FAKÜLTESİ
BEDEN EĞİTİMİ VE SPOR YÜKSEKOKULU		
DEVLET KONSERVATUVARI		
TURİZM İŞLETMECİLİĞİ VE OTELCİLİK YÜKSEKOKULU		

FAALİYETLERDEN SORUMLU HARCAMA BİRİMLERİNE İLİŞKİN TABLO

İdare Adı	38.44 - AFYON KOCATEPE ÜNİVERSİTESİ	
PERFORMANS HEDEFİ	FAALİYETLER	SORUMLU BİRİMLER
Öğrencilere sunulan eğitsel destek hizmetlerini arttırmak	Programlardan mezun olmak için alınması gereken ders sayısı Bologna standartlarına uygun hale getirmek ve her yıl güncellemek	YABANCI DİLLER YÜKSEKOKULU
		BOLVADİN UYGULAMALI BİLİMLER YÜKSEKOKULU
		DİNAR MESLEK YÜKSEKOKULU
		EMİRDAĞ MESLEK YÜKSEKOKULU
		SANDIKLI MESLEK YÜKSEKOKULU
		ŞUHUT MESLEK YÜKSEKOKULU
		SİNANPAŞA MESLEK YÜKSEKOKULU
		BAYAT MESLEK YÜKSEKOKULU
		BAŞMAKÇI MESLEK YÜKSEKOKULU
		ÖĞRENCİ İŞLERİ DAİRE BAŞKANLIĞI
	Programda haftalık verilecek dersler Bologna standartlarına uygun hale getirmek ve her yıl güncellemek, derslere ilişkin görevlendirme ve ders programları eğitim öğretim dönemi başlamadan önce hazırlamak, ders verecek öğretim elemanlarına ve öğrencilere duyurmak.	SAĞLIK BİLİMLERİ ENSTİTÜSÜ
		TIP FAKÜLTESİ
		DİŞ HEKİMLİĞİ FAKÜLTESİ
		ECZACILIK FAKÜLTESİ
		VETERİNER FAKÜLTESİ
		AFYON SAĞLIK YÜKSEKOKULU
		ATATÜRK SAĞLIK HİZMETLERİ MESLEK YÜKSEKOKULU
		FEN BİLİMLERİ ENSTİTÜSÜ
		FEN-EDEBİYAT FAKÜLTESİ
		MÜHENDİSLİK FAKÜLTESİ
		TEKNOLOJİ FAKÜLTESİ
		TEKNİK EĞİTİM FAKÜLTESİ
		HAVACILIK VE UZAY BİLİMLERİ FAKÜLTESİ
		AFYON MESLEK YÜKSEKOKULU
		BOLVADİN MESLEK YÜKSEKOKULU
		ÇAY MESLEK YÜKSEKOKULU
		İSCEHİSAR MESLEK YÜKSEKOKULU
		SULTANDAĞI MESLEK YÜKSEKOKULU
		DAZKIRI MESLEK YÜKSEKOKULU
		UZAKTAN EĞİTİM MESLEK YÜKSEKOKULU
SOSYAL BİLİMLER ENSTİTÜSÜ		
EĞİTİM BİLİMLERİ ENSTİTÜSÜ		
GÜZEL SANATLAR ENSTİTÜSÜ		

FAALİYETLERDEN SORUMLU HARCAMA BİRİMLERİNE İLİŞKİN TABLO

İdare Adı	38.44 - AFYON KOCATEPE ÜNİVERSİTESİ	
PERFORMANS HEDEFİ	FAALİYETLER	SORUMLU BİRİMLER
Öğrencilere sunulan eğitsel destek hizmetlerini arttırmak	Programda haftalık verilecek dersler Bologna standartlarına uygun hale getirmek ve her yıl güncellemek, derslere ilişkin görevlendirme ve ders programları eğitim öğretim dönemi başlamadan önce hazırlamak, ders verecek öğretim elemanlarına ve öğrencilere duyurmak.	EĞİTİM FAKÜLTESİ
		HUKUK FAKÜLTESİ
		İKTİSADİ VE İDARİ BİLİMLER FAKÜLTESİ
		GÜZEL SANATLAR FAKÜLTESİ
		TURİZM FAKÜLTESİ
		İSLAMİ İLİMLER FAKÜLTESİ
		BEDEN EĞİTİMİ VE SPOR YÜKSEKOKULU
		DEVLET KONSERVATUVARI
		TURİZM İŞLETMECİLİĞİ VE OTELCİLİK YÜKSEKOKULU
		YABANCI DİLLER YÜKSEKOKULU
		BOLVADİN UYGULAMALI BİLİMLER YÜKSEKOKULU
		DİNAR MESLEK YÜKSEKOKULU
		EMİRDAĞ MESLEK YÜKSEKOKULU
		SANDIKLI MESLEK YÜKSEKOKULU
		ŞUHUT MESLEK YÜKSEKOKULU
	SİNANPAŞA MESLEK YÜKSEKOKULU	
	BAYAT MESLEK YÜKSEKOKULU	
	BAŞMAKÇI MESLEK YÜKSEKOKULU	
	ÖĞRENCİ İŞLERİ DAİRE BAŞKANLIĞI	
	Programlarda alınması gereken zorunlu ve seçmeli ders sayısı ve çeşidi Bologna standartlarına uygun hale getirmek ve her yıl eğitim öğretim dönemi öncesi güncellemek	SAĞLIK BİLİMLERİ ENSTİTÜSÜ
		TIP FAKÜLTESİ
		DİŞ HEKİMLİĞİ FAKÜLTESİ
		ECZACILIK FAKÜLTESİ
		VETERİNER FAKÜLTESİ
		AFYON SAĞLIK YÜKSEKOKULU
		ATATÜRK SAĞLIK HİZMETLERİ MESLEK YÜKSEKOKULU
		FEN BİLİMLERİ ENSTİTÜSÜ
FEN-EDEBİYAT FAKÜLTESİ		
MÜHENDİSLİK FAKÜLTESİ		
TEKNOLOJİ FAKÜLTESİ		
TEKNİK EĞİTİM FAKÜLTESİ		
HAVACILIK VE UZAY BİLİMLERİ FAKÜLTESİ		

FAALİYETLERDEN SORUMLU HARCAMA BİRİMLERİNE İLİŞKİN TABLO

İdare Adı	38.44 - AFYON KOCATEPE ÜNİVERSİTESİ	
PERFORMANS HEDEFİ	FAALİYETLER	SORUMLU BİRİMLER
Öğrencilere sunulan eğitsel destek hizmetlerini arttırmak	Programlarda alınması gereken zorunlu ve seçmeli ders sayısı ve çeşidi Bologna standartlarına uygun hale getirmek ve her yıl eğitim öğretim dönemi öncesi güncellemek	AFYON MESLEK YÜKSEKOKULU
		BOLVADİN MESLEK YÜKSEKOKULU
		ÇAY MESLEK YÜKSEKOKULU
		İSCEHİSAR MESLEK YÜKSEKOKULU
		SULTANDAĞI MESLEK YÜKSEKOKULU
		DAZKIRI MESLEK YÜKSEKOKULU
		UZAKTAN EĞİTİM MESLEK YÜKSEKOKULU
		SOSYAL BİLİMLER ENSTİTÜSÜ
		EĞİTİM BİLİMLERİ ENSTİTÜSÜ
		GÜZEL SANATLAR ENSTİTÜSÜ
		EĞİTİM FAKÜLTESİ
		HUKUK FAKÜLTESİ
		İKTİSADİ VE İDARİ BİLİMLER FAKÜLTESİ
		GÜZEL SANATLAR FAKÜLTESİ
		TURİZM FAKÜLTESİ
		İSLAMİ İLİMLER FAKÜLTESİ
		BEDEN EĞİTİMİ VE SPOR YÜKSEKOKULU
		DEVLET KONSERVATUVARI
		TURİZM İŞLETMECİLİĞİ VE OTELCİLİK YÜKSEKOKULU
		YABANCI DİLLER YÜKSEKOKULU
		BOLVADİN UYGULAMALI BİLİMLER YÜKSEKOKULU
		DİNAR MESLEK YÜKSEKOKULU
		EMİRDAĞ MESLEK YÜKSEKOKULU
		SANDIKLI MESLEK YÜKSEKOKULU
		ŞUHUT MESLEK YÜKSEKOKULU
		SİNANPAŞA MESLEK YÜKSEKOKULU
		BAYAT MESLEK YÜKSEKOKULU
		BAŞMAKÇI MESLEK YÜKSEKOKULU
ÖĞRENCİ İŞLERİ DAİRE BAŞKANLIĞI		
SAĞLIK BİLİMLERİ ENSTİTÜSÜ		
TIP FAKÜLTESİ		
DİŞ HEKİMLİĞİ FAKÜLTESİ		
ECZACILIK FAKÜLTESİ		

FAALİYETLERDEN SORUMLU HARCAMA BİRİMLERİNE İLİŞKİN TABLO

İdare Adı	38.44 - AFYON KOCATEPE ÜNİVERSİTESİ	
PERFORMANS HEDEFİ	FAALİYETLER	SORUMLU BİRİMLER
Öğrencilere sunulan eğitsel destek hizmetlerini arttırmak	Programlarda alınması gereken dersleri gözden geçirilerek, yeni açılması gereken dersleri tespit etmek, programda dönem içinde alınması gereken ders sayısı ve çeşidini Bologna standartlarına uygun hale getirmek ve her yıl güncellemek	VETERİNER FAKÜLTESİ
		HAVACILIK VE UZAY BİLİMLERİ FAKÜLTESİ
		AFYON SAĞLIK YÜKSEKOKULU
		ATATÜRK SAĞLIK HİZMETLERİ MESLEK YÜKSEKOKULU
		FEN BİLİMLERİ ENSTİTÜSÜ
		FEN-EDEBİYAT FAKÜLTESİ
		MÜHENDİSLİK FAKÜLTESİ
		TEKNOLOJİ FAKÜLTESİ
		TEKNİK EĞİTİM FAKÜLTESİ
		AFYON MESLEK YÜKSEKOKULU
		BOLVADİN MESLEK YÜKSEKOKULU
		ÇAY MESLEK YÜKSEKOKULU
		İSCEHİSAR MESLEK YÜKSEKOKULU
		SULTANDAĞI MESLEK YÜKSEKOKULU
		DAZKIRI MESLEK YÜKSEKOKULU
		UZAKTAN EĞİTİM MESLEK YÜKSEKOKULU
		SOSYAL BİLİMLER ENSTİTÜSÜ
		EĞİTİM BİLİMLERİ ENSTİTÜSÜ
		GÜZEL SANATLAR ENSTİTÜSÜ
		EĞİTİM FAKÜLTESİ
		HUKUK FAKÜLTESİ
		İKTİSADİ VE İDARİ BİLİMLER FAKÜLTESİ
		GÜZEL SANATLAR FAKÜLTESİ
		TURİZM FAKÜLTESİ
		İSLAMİ İLİMLER FAKÜLTESİ
		BEDEN EĞİTİMİ VE SPOR YÜKSEKOKULU
DEVLET KONSERVATUVARI		
TURİZM İŞLETMECİLİĞİ VE OTELCİLİK YÜKSEKOKULU		
YABANCI DİLLER YÜKSEKOKULU		
BOLVADİN UYGULAMALI BİLİMLER YÜKSEKOKULU		
DİNAR MESLEK YÜKSEKOKULU		
EMİRDAĞ MESLEK YÜKSEKOKULU		

FAALİYETLERDEN SORUMLU HARCAMA BİRİMLERİNE İLİŞKİN TABLO

İdare Adı	38.44 - AFYON KOCATEPE ÜNİVERSİTESİ	
PERFORMANS HEDEFİ	FAALİYETLER	SORUMLU BİRİMLER
Öğrencilere sunulan eğitsel destek hizmetlerini arttırmak	Programlarda alınması gereken dersleri gözden geçirilerek, yeni açılması gereken dersleri tespit etmek, programda dönem içinde alınması gereken ders sayısı ve çeşidini Bologna standartlarına uygun hale getirmek ve her yıl güncellemek	SANDIKLI MESLEK YÜKSEKOKULU
		ŞUHUT MESLEK YÜKSEKOKULU
		SİNANPAŞA MESLEK YÜKSEKOKULU
		BAYAT MESLEK YÜKSEKOKULU
		BAŞMAKÇI MESLEK YÜKSEKOKULU
		ÖĞRENCİ İŞLERİ DAİRE BAŞKANLIĞI
	Programlarda öğretim elemanları tarafından verilecek olan dersler Bologna standartlarına ve öğretim elemanlarının uzmanlık alanlarına uygun olarak, öğretim elemanının ders yükü, zorunlu ve isteğe bağlı olarak vermesi gereken ders miktarları da dikkate alınarak adaletli bir şekilde ders görevlendirmeleri eğitim-öğretim dönemi başından önce yapıp, öğretim elemanı ve öğrenciye duyurmak.	SAĞLIK BİLİMLERİ ENSTİTÜSÜ
		TIP FAKÜLTESİ
		DİŞ HEKİMLİĞİ FAKÜLTESİ
		ECZACILIK FAKÜLTESİ
		VETERİNER FAKÜLTESİ
		HAVACILIK VE UZAY BİLİMLERİ FAKÜLTESİ
		AFYON SAĞLIK YÜKSEKOKULU
		ATATÜRK SAĞLIK HİZMETLERİ MESLEK YÜKSEKOKULU
		FEN BİLİMLERİ ENSTİTÜSÜ
		FEN-EDEBİYAT FAKÜLTESİ
		MÜHENDİSLİK FAKÜLTESİ
		TEKNOLOJİ FAKÜLTESİ
		TEKNİK EĞİTİM FAKÜLTESİ
		AFYON MESLEK YÜKSEKOKULU
		BOLVADİN MESLEK YÜKSEKOKULU
		ÇAY MESLEK YÜKSEKOKULU
		İSCEHİSAR MESLEK YÜKSEKOKULU
		SULTANDAĞI MESLEK YÜKSEKOKULU
		DAZKIRI MESLEK YÜKSEKOKULU
		UZAKTAN EĞİTİM MESLEK YÜKSEKOKULU
		SOSYAL BİLİMLER ENSTİTÜSÜ
EĞİTİM BİLİMLERİ ENSTİTÜSÜ		
GÜZEL SANATLAR ENSTİTÜSÜ		
EĞİTİM FAKÜLTESİ		
HUKUK FAKÜLTESİ		

FAALİYETLERDEN SORUMLU HARCAMA BİRİMLERİNE İLİŞKİN TABLO

İdare Adı	38.44 - AFYON KOCATEPE ÜNİVERSİTESİ	
PERFORMANS HEDEFİ	FAALİYETLER	SORUMLU BİRİMLER
Öğrencilere sunulan eğitsel destek hizmetlerini arttırmak	Programlarda öğretim elemanları tarafından verilecek olan dersler Bologna standartlarına ve öğretim elemanlarının uzmanlık alanlarına uygun olarak, öğretim elemanının ders yükü, zorunlu ve isteğe bağlı olarak vermesi gereken ders miktarları da dikkate alınarak adaletli bir şekilde ders görevlendirmeleri eğitim-öğretim dönemi başından önce yapılıp, öğretim elemanı ve öğrenciye duyurmak.	İKTİSADİ VE İDARİ BİLİMLER FAKÜLTESİ
		GÜZEL SANATLAR FAKÜLTESİ
		TURİZM FAKÜLTESİ
		İSLAMİ İLİMLER FAKÜLTESİ
		BEDEN EĞİTİMİ VE SPOR YÜKSEKOKULU
		DEVLET KONSERVATUVARI
		TURİZM İŞLETMECİLİĞİ VE OTELCİLİK YÜKSEKOKULU
		YABANCI DİLLER YÜKSEKOKULU
		BOLVADİN UYGULAMALI BİLİMLER YÜKSEKOKULU
		DİNAR MESLEK YÜKSEKOKULU
		EMİRDAĞ MESLEK YÜKSEKOKULU
		SANDIKLI MESLEK YÜKSEKOKULU
		ŞUHUT MESLEK YÜKSEKOKULU
		SİNANPAŞA MESLEK YÜKSEKOKULU
BAYAT MESLEK YÜKSEKOKULU		
BAŞMAKÇI MESLEK YÜKSEKOKULU		
ÖĞRENCİ İŞLERİ DAİRE BAŞKANLIĞI		

FAALİYETLERDEN SORUMLU HARCAMA BİRİMLERİNE İLİŞKİN TABLO

İdare Adı	38.44 - AFYON KOCATEPE ÜNİVERSİTESİ	
PERFORMANS HEDEFİ	FAALİYETLER	SORUMLU BİRİMLER
Öğrenci değerlendirme prosedür ve araçlarının etkinliğini arttırmak	Her yıl öğrenci değerlendirme prosedür ve araçlarının etkinliği konusunda değerlendirme yapılıp, gerekli tedbirleri almak ve uygulanacak değerlendirme prosedür ve araçları dönem başında öğrenciler duyurmak.	SAĞLIK BİLİMLERİ ENSTİTÜSÜ
		TIP FAKÜLTESİ
		DİŞ HEKİMLİĞİ FAKÜLTESİ
		ECZACILIK FAKÜLTESİ
		VETERİNER FAKÜLTESİ
		AFYON SAĞLIK YÜKSEKOKULU
		ATATÜRK SAĞLIK HİZ. MESLEK YÜKSEKOKULU
		FEN BİLİMLERİ ENSTİTÜSÜ
		FEN-EDEBİYAT FAKÜLTESİ
		MÜHENDİSLİK FAKÜLTESİ
		TEKNOLOJİ FAKÜLTESİ
		TEKNİK EĞİTİM FAKÜLTESİ
		HAVACILIK VE UZAY BİLİMLERİ FAKÜLTESİ
		AFYON MESLEK YÜKSEKOKULU
		BOLVADİN MESLEK YÜKSEKOKULU
		ÇAY MESLEK YÜKSEKOKULU
		İSCEHİSAR MESLEK YÜKSEKOKULU
		SULTANDAĞI MESLEK YÜKSEKOKULU
		DAZKIRI MESLEK YÜKSEKOKULU
		UZAKTAN EĞİTİM MESLEK YÜKSEKOKULU
		SOSYAL BİLİMLER ENSTİTÜSÜ
		EĞİTİM BİLİMLERİ ENSTİTÜSÜ
		GÜZEL SANATLAR ENSTİTÜSÜ
		EĞİTİM FAKÜLTESİ
		HUKUK FAKÜLTESİ
		İKTİSADİ VE İDARİ BİLİMLER FAKÜLTESİ
		GÜZEL SANATLAR FAKÜLTESİ
		TURİZM FAKÜLTESİ
		İSLAMİ İLİMLER FAKÜLTESİ
		BEDEN EĞİTİMİ VE SPOR YÜKSEKOKULU
		DEVLET KONSERVATUVARI
		TURİZM İŞLETMECİLİ VE OTELCİLİK YÜKSEKOKULU
		YABANCI DİLLER YÜKSEKOKULU
		BOLVADİN UYG. BİLİMLER YÜKSEKOKULU
		DİNAR MESLEK YÜKSEKOKULU
		EMİRDAĞ MESLEK YÜKSEKOKULU
		SANDIKLI MESLEK YÜKSEKOKULU
		ŞUHUT MESLEK YÜKSEKOKULU
		SİNANPAŞA MESLEK YÜKSEKOKULU
		BAYAT MESLEK YÜKSEKOKULU
BAŞMAKÇI MESLEK YÜKSEKOKULU		
ÖĞRENCİ İŞLERİ DAİRE BAŞKANLIĞI		

FAALİYETLERDEN SORUMLU HARCAMA BİRİMLERİNE İLİŞKİN TABLO

İdare Adı	38.44 - AFYON KOCATEPE ÜNİVERSİTESİ	
PERFORMANS HEDEFİ	FAALİYETLER	SORUMLU BİRİMLER
Engelli öğrencilere sunulan hizmetlerin etkinliğini arttırmak	Engelli öğrencilerin hangi hizmetlere ihtiyacı olduğunu tespit etmek ve hangi hizmetlerin sunulması gerektiği konusunda her dönem başında karar almak ve uygulamak.	SAĞLIK BİLİMLERİ ENSTİTÜSÜ
		TIP FAKÜLTESİ
		DİŞ HEKİMLİĞİ FAKÜLTESİ
		ECZACILIK FAKÜLTESİ
		VETERİNER FAKÜLTESİ
		AFYON SAĞLIK YÜKSEKOKULU
		ATATÜRK SAĞLIK HİZMETLERİ MESLEK YÜKSEKOKULU
		FEN BİLİMLERİ ENSTİTÜSÜ
		FEN-EDEBİYAT FAKÜLTESİ
		MÜHENDİSLİK FAKÜLTESİ
		TEKNOLOJİ FAKÜLTESİ
		TEKNİK EĞİTİM FAKÜLTESİ
		HAVACILIK VE UZAY BİLİMLERİ FAKÜLTESİ
		AFYON MESLEK YÜKSEKOKULU
		BOLVADİN MESLEK YÜKSEKOKULU
		ÇAY MESLEK YÜKSEKOKULU
		İSCEHİSAR MESLEK YÜKSEKOKULU
		SULTANDAĞI MESLEK YÜKSEKOKULU
		DAZKIRI MESLEK YÜKSEKOKULU
		UZAKTAN EĞİTİM MESLEK YÜKSEKOKULU
		SOSYAL BİLİMLER ENSTİTÜSÜ
		EĞİTİM BİLİMLERİ ENSTİTÜSÜ
		GÜZEL SANATLAR ENSTİTÜSÜ
		EĞİTİM FAKÜLTESİ
		HUKUK FAKÜLTESİ
		İKTİSADİ VE İDARİ BİLİMLER FAKÜLTESİ
		GÜZEL SANATLAR FAKÜLTESİ
		TURİZM FAKÜLTESİ
		İSLAMİ İLİMLER FAKÜLTESİ
		BEDEN EĞİTİMİ VE SPOR YÜKSEKOKULU
DEVLET KONSERVATUVARI		
TURİZM İŞLETMECİLİĞİ VE OTELCİLİK YÜKSEKOKULU		
YABANCI DİLLER YÜKSEKOKULU		
BOLVADİN UYGULAMALI BİLİMLER YÜKSEKOKULU		
DİNAR MESLEK YÜKSEKOKULU		
EMİRDAĞ MESLEK YÜKSEKOKULU		
SANDIKLI MESLEK YÜKSEKOKULU		

FAALİYETLERDEN SORUMLU HARCAMA BİRİMLERİNE İLİŞKİN TABLO

İdare Adı	38.44 - AFYON KOCATEPE ÜNİVERSİTESİ	
PERFORMANS HEDEFİ	FAALİYETLER	SORUMLU BİRİMLER
Engelli öğrencilere sunulan hizmetlerin etkinliğini arttırmak	Engelli öğrencilerin hangi hizmetlere ihtiyacı olduğunu tespit etmek ve hangi hizmetlerin sunulması gerektiği konusunda her dönem başında karar almak ve uygulamak.	ŞUHUT MESLEK YÜKSEKOKULU
		SİNANPAŞA MESLEK YÜKSEKOKULU
		BAYAT MESLEK YÜKSEKOKULU
		BAŞMAKÇI MESLEK YÜKSEKOKULU
		İDARİ VE MALİ İŞLER DAİRE BAŞKANLIĞI
		KÜTÜPHANE VE DOKÜMANTASYON DAİRE BAŞKANLIĞI
		SAĞLIK, KÜLTÜR VE SPOR DAİRE BAŞKANLIĞI
		BİLGİ İŞLEM DAİRE BAŞKANLIĞI
		YAPI İŞLERİ VE TEKNİK DAİRE BAŞKANLIĞI
		ÖĞRENCİ İŞLERİ DAİRE BAŞKANLIĞI

FAALİYETLERDEN SORUMLU HARCAMA BİRİMLERİNE İLİŞKİN TABLO

İdare Adı	38.44 - AFYON KOCATEPE ÜNİVERSİTESİ	
PERFORMANS HEDEFİ	FAALİYETLER	SORUMLU BİRİMLER
Öğrenciyi ilgilendiren kararlara öğrencilerin katılımını arttırmak	Öğrenciler ile ilgili kararlarda, öğrenci katılımını en üst düzeye çıkarmak için öğrenci temsilcisi seçimlerine katılımı arttırmayı teşvik etmek ve öğrenci temsilcilerini ilgili karar organlarında temsilini sağlamak.	SAĞLIK BİLİMLERİ ENSTİTÜSÜ
		TIP FAKÜLTESİ
		DİŞ HEKİMLİĞİ FAKÜLTESİ
		ECZACILIK FAKÜLTESİ
		VETERİNER FAKÜLTESİ
		AFYON SAĞLIK YÜKSEKOKULU
		ATATÜRK SAĞLIK HİZMETLERİ MESLEK YÜKSEKOKULU
		FEN BİLİMLERİ ENSTİTÜSÜ
		FEN-EDEBİYAT FAKÜLTESİ
		MÜHENDİSLİK FAKÜLTESİ
		TEKNOLOJİ FAKÜLTESİ
		TEKNİK EĞİTİM FAKÜLTESİ
		HAVACILIK VE UZAY BİLİMLERİ FAKÜLTESİ
		AFYON MESLEK YÜKSEKOKULU
BOLVADİN MESLEK YÜKSEKOKULU		
ÇAY MESLEK YÜKSEKOKULU		
İSCEHİSAR MESLEK YÜKSEKOKULU		

FAALİYETLERDEN SORUMLU HARCAMA BİRİMLERİNE İLİŞKİN TABLO

İdare Adı	38.44 - AFYON KOCATEPE ÜNİVERSİTESİ	
PERFORMANS HEDEFİ	FAALİYETLER	SORUMLU BİRİMLER
Öğrenciyi ilgilendiren kararlara öğrencilerin katılımını arttırmak	Öğrenciler ile ilgili kararlarda, öğrenci katılımını en üst düzeye çıkarmak için öğrenci temsilcisi seçimlerine katılımı arttırmayı teşvik etmek ve öğrenci temsilcilerini ilgili karar organlarında temsilini sağlamak.	SULTANDAĞI MESLEK YÜKSEKOKULU
		DAZKIRI MESLEK YÜKSEKOKULU
		UZAKTAN EĞİTİM MESLEK YÜKSEKOKULU
		SOSYAL BİLİMLER ENSTİTÜSÜ
		EĞİTİM BİLİMLERİ ENSTİTÜSÜ
		GÜZEL SANATLAR ENSTİTÜSÜ
		EĞİTİM FAKÜLTESİ
		HUKUK FAKÜLTESİ
		İKTİSADİ VE İDARİ BİLİMLER FAKÜLTESİ
		GÜZEL SANATLAR FAKÜLTESİ
		TURİZM FAKÜLTESİ
		İSLAMİ İLİMLER FAKÜLTESİ
		BEDEN EĞİTİMİ VE SPOR YÜKSEKOKULU
		DEVLET KONSERVATUVARI
		TURİZM İŞLETMECİLİĞİ VE OTELCİLİK YÜKSEKOKULU
		YABANCI DİLLER YÜKSEKOKULU
		BOLVADİN UYGULAMALI BİLİMLER YÜKSEKOKULU
		DİNAR MESLEK YÜKSEKOKULU
		EMİRDAĞ MESLEK YÜKSEKOKULU
		SANDIKLI MESLEK YÜKSEKOKULU
		ŞUHUT MESLEK YÜKSEKOKULU
		SİNANPAŞA MESLEK YÜKSEKOKULU
		BAYAT MESLEK YÜKSEKOKULU
BAŞMAKÇI MESLEK YÜKSEKOKULU		
ÖZEL KALEM (REKTÖRLÜK)		
SAĞLIK, KÜLTÜR VE SPOR DAİRE BAŞKANLIĞI		
ÖĞRENCİ İŞLERİ DAİRE BAŞKANLIĞI		

FAALİYETLERDEN SORUMLU HARCAMA BİRİMLERİNE İLİŞKİN TABLO

İdare Adı	38.44 - AFYON KOCATEPE ÜNİVERSİTESİ	
PERFORMANS HEDEFİ	FAALİYETLER	SORUMLU BİRİMLER
Program kaynaklarını arttırmak	Ülke ve bölgedeki gelişmeler ve ihtiyaçlar doğrultusunda yeni eğitim birimlerinin ve programların açılmasına ve kapatılmasına karar vermek ve uygulamak	SAĞLIK BİLİMLERİ ENSTİTÜSÜ
		TIP FAKÜLTESİ
		DİŞ HEKİMLİĞİ FAKÜLTESİ
		ECZACILIK FAKÜLTESİ
		VETERİNER FAKÜLTESİ
		AFYON SAĞLIK YÜKSEKOKULU
		ATATÜRK SAĞLIK HİZMETLERİ MESLEK YÜKSEKOKULU
		FEN BİLİMLERİ ENSTİTÜSÜ
		FEN-EDEBİYAT FAKÜLTESİ
		MÜHENDİSLİK FAKÜLTESİ
		TEKNOLOJİ FAKÜLTESİ
		TEKNİK EĞİTİM FAKÜLTESİ
		HAVACILIK VE UZAY BİLİMLERİ FAKÜLTESİ
		AFYON MESLEK YÜKSEKOKULU
		BOLVADİN MESLEK YÜKSEKOKULU
		ÇAY MESLEK YÜKSEKOKULU
		İSCEHİSAR MESLEK YÜKSEKOKULU
		SULTANDAĞI MESLEK YÜKSEKOKULU
		DAZKIRI MESLEK YÜKSEKOKULU
		UZAKTAN EĞİTİM MESLEK YÜKSEKOKULU
		SOSYAL BİLİMLER ENSTİTÜSÜ
		EĞİTİM BİLİMLERİ ENSTİTÜSÜ
		GÜZEL SANATLAR ENSTİTÜSÜ
		EĞİTİM FAKÜLTESİ
		HUKUK FAKÜLTESİ
		İKTİSADİ VE İDARİ BİLİMLER FAKÜLTESİ
		GÜZEL SANATLAR FAKÜLTESİ
		TURİZM FAKÜLTESİ
		İSLAMİ İLİMLER FAKÜLTESİ
		BEDEN EĞİTİMİ VE SPOR YÜKSEKOKULU
		DEVLET KONSERVATUVARI
		TURİZM İŞLETMECİLİĞİ VE OTELCİLİK YÜKSEKOKULU
YABANCI DİLLER YÜKSEKOKULU		
BOLVADİN UYGULAMALI BİLİMLER YÜKSEKOKULU		
DİNAR MESLEK YÜKSEKOKULU		
EMİRDAĞ MESLEK YÜKSEKOKULU		
SANDIKLI MESLEK YÜKSEKOKULU		

FAALİYETLERDEN SORUMLU HARCAMA BİRİMLERİNE İLİŞKİN TABLO

İdare Adı	38.44 - AFYON KOCATEPE ÜNİVERSİTESİ	
PERFORMANS HEDEFİ	FAALİYETLER	SORUMLU BİRİMLER
Program kaynaklarını arttırmak	Ülke ve bölgedeki gelişmeler ve ihtiyaçlar doğrultusunda yeni eğitim birimlerinin ve programların açılmasına ve kapatılmasına karar vermek ve uygulamak	ŞUHUT MESLEK YÜKSEKOKULU
		SİNANPAŞA MESLEK YÜKSEKOKULU
		BAYAT MESLEK YÜKSEKOKULU
		BAŞMAKÇI MESLEK YÜKSEKOKULU
		ÖZEL KALEM (REKTÖRLÜK)
		ÖĞRENCİ İŞLERİ DAİRE BAŞKANLIĞI
	Üniversite hangi eğitim düzeyinde (doktora, yüksek lisans, lisans, önlisans) ne oranda eğitim vereceğine ilişkin genel ilke kararlarını almak ve bu hedeflere ulaşmak için mevcut eğitim düzeylerinde öğrenim gören öğrenci oranları dikkate alınarak yeni birim ve program açmak,	SAĞLIK BİLİMLERİ ENSTİTÜSÜ
		TIP FAKÜLTESİ
		DİŞ HEKİMLİĞİ FAKÜLTESİ
		ECZACILIK FAKÜLTESİ
		VETERİNER FAKÜLTESİ
		AFYON SAĞLIK YÜKSEKOKULU
		ATATÜRK SAĞLIK HİZMETLERİ MESLEK YÜKSEKOKULU
		FEN BİLİMLERİ ENSTİTÜSÜ
		FEN-EDEBİYAT FAKÜLTESİ
		MÜHENDİSLİK FAKÜLTESİ
		TEKNOLOJİ FAKÜLTESİ
		TEKNİK EĞİTİM FAKÜLTESİ
		HAVACILIK VE UZAY BİLİMLERİ FAKÜLTESİ
		AFYON MESLEK YÜKSEKOKULU
		BOLVADİN MESLEK YÜKSEKOKULU
		ÇAY MESLEK YÜKSEKOKULU
		İSCEHİSAR MESLEK YÜKSEKOKULU
		SULTANDAĞI MESLEK YÜKSEKOKULU
		DAZKIRI MESLEK YÜKSEKOKULU
		UZAKTAN EĞİTİM MESLEK YÜKSEKOKULU
		SOSYAL BİLİMLER ENSTİTÜSÜ
		EĞİTİM BİLİMLERİ ENSTİTÜSÜ
		GÜZEL SANATLAR ENSTİTÜSÜ
		EĞİTİM FAKÜLTESİ
		HUKUK FAKÜLTESİ
		İKTİSADİ VE İDARİ BİLİMLER FAKÜLTESİ
GÜZEL SANATLAR FAKÜLTESİ		
TURİZM FAKÜLTESİ		
İSLAMİ İLİMLER FAKÜLTESİ		
BEDEN EĞİTİMİ VE SPOR YÜKSEKOKULU		
DEVLET KONSERVATUVARI		
TURİZM İŞLETMECİLİĞİ VE OTELCİLİK YÜKSEKOKULU		

FAALİYETLERDEN SORUMLU HARCAMA BİRİMLERİNE İLİŞKİN TABLO

İdare Adı	38.44 - AFYON KOCATEPE ÜNİVERSİTESİ	
PERFORMANS HEDEFİ	FAALİYETLER	SORUMLU BİRİMLER
Program kaynaklarını arttırmak	Üniversite hangi eğitim düzeyinde (doktora, yüksek lisans, lisans, önlisans) ne oranda eğitim vereceğine ilişkin genel ilke kararlarını almak ve bu hedeflere ulaşmak için mevcut eğitim düzeylerinde öğrenim gören öğrenci oranları dikkate alınarak yeni birim ve program açmak,	YABANCI DİLLER YÜKSEKOKULU
		BOLVADİN UYGULAMALI BİLİMLER YÜKSEKOKULU
		DİNAR MESLEK YÜKSEKOKULU
		EMİRDAĞ MESLEK YÜKSEKOKULU
		SANDIKLI MESLEK YÜKSEKOKULU
		ŞUHUT MESLEK YÜKSEKOKULU
		SİNANPAŞA MESLEK YÜKSEKOKULU
		BAYAT MESLEK YÜKSEKOKULU
		BAŞMAKÇI MESLEK YÜKSEKOKULU
		ÖZEL KALEM (REKTÖRLÜK)
		ÖĞRENCİ İŞLERİ DAİRE BAŞKANLIĞI
		Üniversiteye İl dışından daha nitelikli öğrenci kazandırmak için, tercih sebepleri araştırılarak, bu konudaki ihtiyaçların giderilmesine yönelik program yapılarak uygulamak.
	TIP FAKÜLTESİ	
	DİŞ HEKİMLİĞİ FAKÜLTESİ	
	ECZACILIK FAKÜLTESİ	
	VETERİNER FAKÜLTESİ	
	AFYON SAĞLIK YÜKSEKOKULU	
	ATATÜRK SAĞLIK HİZMETLERİ MESLEK YÜKSEKOKULU	
	FEN BİLİMLERİ ENSTİTÜSÜ	
	FEN-EDEBİYAT FAKÜLTESİ	
	MÜHENDİSLİK FAKÜLTESİ	
	TEKNOLOJİ FAKÜLTESİ	
	TEKNİK EĞİTİM FAKÜLTESİ	
	HAVACILIK VE UZAY BİLİMLERİ FAKÜLTESİ	
	AFYON MESLEK YÜKSEKOKULU	
	BOLVADİN MESLEK YÜKSEKOKULU	
	ÇAY MESLEK YÜKSEKOKULU	
	İSCEHİSAR MESLEK YÜKSEKOKULU	
	SULTANDAĞI MESLEK YÜKSEKOKULU	
	DAZKIRI MESLEK YÜKSEKOKULU	
	UZAKTAN EĞİTİM MESLEK YÜKSEKOKULU	
	SOSYAL BİLİMLER ENSTİTÜSÜ	
EĞİTİM BİLİMLERİ ENSTİTÜSÜ		
GÜZEL SANATLAR ENSTİTÜSÜ		
EĞİTİM FAKÜLTESİ		
HUKUK FAKÜLTESİ		
İKTİSADİ VE İDARİ BİLİMLER FAKÜLTESİ		
GÜZEL SANATLAR FAKÜLTESİ		

FAALİYETLERDEN SORUMLU HARCAMA BİRİMLERİNE İLİŞKİN TABLO

İdare Adı	38.44 - AFYON KOCATEPE ÜNİVERSİTESİ	
PERFORMANS HEDEFİ	FAALİYETLER	SORUMLU BİRİMLER
Program kaynaklarını arttırmak	Üniversiteye İl dışından daha nitelikli öğrenci kazandırmak için, tercih sebepleri araştırılarak, bu konudaki ihtiyaçların giderilmesine yönelik program yapılarak uygulamak.	TURİZM FAKÜLTESİ
		İSLAMİ İLİMLER FAKÜLTESİ
BEDEN EĞİTİMİ VE SPOR YÜKSEKOKULU		
DEVLET KONSERVATUVARI		
TURİZM İŞLETMECİLİĞİ VE OTELCİLİK YÜKSEKOKULU		
YABANCI DİLLER YÜKSEKOKULU		
BOLVADİN UYGULAMALI BİLİMLER YÜKSEKOKULU		
DİNAR MESLEK YÜKSEKOKULU		
EMİRDAĞ MESLEK YÜKSEKOKULU		
SANDIKLI MESLEK YÜKSEKOKULU		
ŞUHUT MESLEK YÜKSEKOKULU		
SİNANPAŞA MESLEK YÜKSEKOKULU		
BAYAT MESLEK YÜKSEKOKULU		
BAŞMAKÇI MESLEK YÜKSEKOKULU		
ÖZEL KALEM (REKTÖRLÜK)		
ÖĞRENCİ İŞLERİ DAİRE BAŞKANLIĞI		
Program kaynaklarını arttırmak	Üniversiteyi uluslararası seviyede tercih edilebilir bir üniversite haline getirmek ve yurt dışından daha çok öğrenci almak için her dönem hedefler belirlemek ve bu hedeflere ulaşmak için çalışmalar yapmak	SAĞLIK BİLİMLERİ ENSTİTÜSÜ
		TIP FAKÜLTESİ
		DİŞ HEKİMLİĞİ FAKÜLTESİ
		ECZACILIK FAKÜLTESİ
		VETERİNER FAKÜLTESİ
		AFYON SAĞLIK YÜKSEKOKULU
		ATATÜRK SAĞLIK HİZMETLERİ MESLEK YÜKSEKOKULU
		FEN BİLİMLERİ ENSTİTÜSÜ
		FEN-EDEBİYAT FAKÜLTESİ
		MÜHENDİSLİK FAKÜLTESİ
		TEKNOLOJİ FAKÜLTESİ
		TEKNİK EĞİTİM FAKÜLTESİ
		HAVACILIK VE UZAY BİLİMLERİ FAKÜLTESİ
		AFYON MESLEK YÜKSEKOKULU
		BOLVADİN MESLEK YÜKSEKOKULU
		ÇAY MESLEK YÜKSEKOKULU
İSCEHİSAR MESLEK YÜKSEKOKULU		
SULTANDAĞI MESLEK YÜKSEKOKULU		
DAZKIRI MESLEK YÜKSEKOKULU		
UZAKTAN EĞİTİM MESLEK YÜKSEKOKULU		
SOSYAL BİLİMLER ENSTİTÜSÜ		

FAALİYETLERDEN SORUMLU HARCAMA BİRİMLERİNE İLİŞKİN TABLO

İdare Adı	38.44 - AFYON KOCATEPE ÜNİVERSİTESİ	
PERFORMANS HEDEFİ	FAALİYETLER	SORUMLU BİRİMLER
Program kaynaklarını arttırmak	Üniversiteyi uluslararası seviyede tercih edilebilir bir üniversite haline getirmek ve yurt dışından daha çok öğrenci almak için her dönem hedefler belirlemek ve bu hedeflere ulaşmak için çalışmalar yapmak	EĞİTİM BİLİMLERİ ENSTİTÜSÜ
		GÜZEL SANATLAR ENSTİTÜSÜ
		EĞİTİM FAKÜLTESİ
		HUKUK FAKÜLTESİ
		İKTİSADİ VE İDARİ BİLİMLER FAKÜLTESİ
		GÜZEL SANATLAR FAKÜLTESİ
		TURİZM FAKÜLTESİ
		İSLAMİ İLİMLER FAKÜLTESİ
		BEDEN EĞİTİMİ VE SPOR YÜKSEKOKULU
		DEVLET KONSERVATUVARI
		TURİZM İŞLETMECİLİĞİ VE OTELCİLİK YÜKSEKOKULU
		YABANCI DİLLER YÜKSEKOKULU
		BOLVADİN UYGULAMALI BİLİMLER YÜKSEKOKULU
		DİNAR MESLEK YÜKSEKOKULU
		EMİRDAĞ MESLEK YÜKSEKOKULU
		SANDIKLI MESLEK YÜKSEKOKULU
		ŞUHUT MESLEK YÜKSEKOKULU
	SİNANPAŞA MESLEK YÜKSEKOKULU	
	BAYAT MESLEK YÜKSEKOKULU	
	BAŞMAKÇI MESLEK YÜKSEKOKULU	
	ÖZEL KALEM (REKTÖRLÜK)	
	ÖĞRENCİ İŞLERİ DAİRE BAŞKANLIĞI	
	Doğru hesaplamalara dayalı tüm ihtiyaçları karşılayacak gerçekçi bütçeleri zamanında hazırlayıp ilgili birim ve kurumlara sunmak.	SAĞLIK BİLİMLERİ ENSTİTÜSÜ
		TIP FAKÜLTESİ
		DİŞ HEKİMLİĞİ FAKÜLTESİ
		ECZACILIK FAKÜLTESİ
		VETERİNER FAKÜLTESİ
		AFYON SAĞLIK YÜKSEKOKULU
		ATATÜRK SAĞLIK HİZMETLERİ MESLEK YÜKSEKOKULU
		UYGULAMA VE ARAŞTIRMA HASTANESİ
		FEN BİLİMLERİ ENSTİTÜSÜ
		FEN-EDEBİYAT FAKÜLTESİ
		MÜHENDİSLİK FAKÜLTESİ
		TEKNOLOJİ FAKÜLTESİ
TEKNİK EĞİTİM FAKÜLTESİ		
HAVACILIK VE UZAY BİLİMLERİ FAKÜLTESİ		
AFYON MESLEK YÜKSEKOKULU		
BOLVADİN MESLEK YÜKSEKOKULU		

FAALİYETLERDEN SORUMLU HARCAMA BİRİMLERİNE İLİŞKİN TABLO

İdare Adı	38.44 - AFYON KOCATEPE ÜNİVERSİTESİ	
PERFORMANS HEDEFİ	FAALİYETLER	SORUMLU BİRİMLER
Program kaynaklarını arttırmak	Doğru hesaplamalara dayalı tüm ihtiyaçları karşılayacak gerçekçi bütçeleri zamanında hazırlayıp ilgili birim ve kurumlara sunmak.	ÇAY MESLEK YÜKSEKOKULU
		İSCEHİSAR MESLEK YÜKSEKOKULU
		SULTANDAĞI MESLEK YÜKSEKOKULU
		DAZKIRI MESLEK YÜKSEKOKULU
		UZAKTAN EĞİTİM MESLEK YÜKSEKOKULU
		SOSYAL BİLİMLER ENSTİTÜSÜ
		EĞİTİM BİLİMLERİ ENSTİTÜSÜ
		GÜZEL SANATLAR ENSTİTÜSÜ
		EĞİTİM FAKÜLTESİ
		HUKUK FAKÜLTESİ
		İKTİSADİ VE İDARİ BİLİMLER FAKÜLTESİ
		GÜZEL SANATLAR FAKÜLTESİ
		TURİZM FAKÜLTESİ
		İSLAMİ İLİMLER FAKÜLTESİ
		BEDEN EĞİTİMİ VE SPOR YÜKSEKOKULU
		DEVLET KONSERVATUVARI
		TURİZM İŞLETMECİLİĞİ VE OTELCİLİK YÜKSEKOKULU
		YABANCI DİLLER YÜKSEKOKULU
		BOLVADİN UYGULAMALI BİLİMLER YÜKSEKOKULU
		DİNAR MESLEK YÜKSEKOKULU
		EMİRDAĞ MESLEK YÜKSEKOKULU
		SANDIKLI MESLEK YÜKSEKOKULU
		ŞUHUT MESLEK YÜKSEKOKULU
		SİNANPAŞA MESLEK YÜKSEKOKULU
		BAYAT MESLEK YÜKSEKOKULU
		BAŞMAKÇI MESLEK YÜKSEKOKULU
		ÖZEL KALEM (REKTÖRLÜK)
		ÖZEL KALEM (GENEL SEKRETERLİK)
		SAVUNMA UZMANLIĞI
		İDARİ VE MALİ İŞLER DAİRE BAŞKANLIĞI
		PERSONEL DAİRE BAŞKANLIĞI
		KÜTÜPHANE VE DOKÜMANTASYON DAİRE BAŞKANLIĞI
SAĞLIK, KÜLTÜR VE SPOR DAİRE BAŞKANLIĞI		
BİLGİ İŞLEM DAİRE BAŞKANLIĞI		
YAPI İŞLERİ VE TEKNİK DAİRE BAŞKANLIĞI		
ÖĞRENCİ İŞLERİ DAİRE BAŞKANLIĞI		

FAALİYETLERDEN SORUMLU HARCAMA BİRİMLERİNE İLİŞKİN TABLO

İdare Adı	38.44 - AFYON KOCATEPE ÜNİVERSİTESİ	
PERFORMANS HEDEFİ	FAALİYETLER	SORUMLU BİRİMLER
Program kaynaklarını arttırmak	Birimlerin öğretim durumları da dikkate alarak, öğrenci başına düşecek ödenek miktarının ne olması gerektiği konusunda hedefler belirleyip, bu hedeflerde dikkate alınarak doğru hesaplamalara dayalı tüm ihtiyaçları karşılayacak gerçekçi bütçeleri zamanında hazırlayıp ilgili birim ve kurumlara sunmak.	STRATEJİ GELİŞTİRME DAİRE BAŞKANLIĞI
		HUKUK MÜŞAVİRLİĞİ
		SAĞLIK BİLİMLERİ ENSTİTÜSÜ
		TIP FAKÜLTESİ
		DİŞ HEKİMLİĞİ FAKÜLTESİ
		ECZACILIK FAKÜLTESİ
		VETERİNER FAKÜLTESİ
		AFYON SAĞLIK YÜKSEKOKULU
		ATATÜRK SAĞLIK HİZMETLERİ MESLEK YÜKSEKOKULU
		UYGULAMA VE ARAŞTIRMA HASTANESİ
		FEN BİLİMLERİ ENSTİTÜSÜ
		FEN-EDEBİYAT FAKÜLTESİ
		MÜHENDİSLİK FAKÜLTESİ
		TEKNOLOJİ FAKÜLTESİ
		TEKNİK EĞİTİM FAKÜLTESİ
		HAVACILIK VE UZAY BİLİMLERİ FAKÜLTESİ
		AFYON MESLEK YÜKSEKOKULU
		BOLVADİN MESLEK YÜKSEKOKULU
		ÇAY MESLEK YÜKSEKOKULU
		İSCEHİSAR MESLEK YÜKSEKOKULU
		SULTANDAĞI MESLEK YÜKSEKOKULU
		DAZKIRI MESLEK YÜKSEKOKULU
		UZAKTAN EĞİTİM MESLEK YÜKSEKOKULU
		SOSYAL BİLİMLER ENSTİTÜSÜ
		EĞİTİM BİLİMLERİ ENSTİTÜSÜ
		GÜZEL SANATLAR ENSTİTÜSÜ
		EĞİTİM FAKÜLTESİ
		HUKUK FAKÜLTESİ
		İKTİSADİ VE İDARİ BİLİMLER FAKÜLTESİ
		GÜZEL SANATLAR FAKÜLTESİ
		TURİZM FAKÜLTESİ
İSLAMİ İLİMLER FAKÜLTESİ		
BEDEN EĞİTİMİ VE SPOR YÜKSEKOKULU		
DEVLET KONSERVATUVARI		
TURİZM İŞLETMECİLİĞİ VE OTELCİLİK YÜKSEKOKULU		
YABANCI DİLLER YÜKSEKOKULU		

FAALİYETLERDEN SORUMLU HARCAMA BİRİMLERİNE İLİŞKİN TABLO

İdare Adı	38.44 - AFYON KOCATEPE ÜNİVERSİTESİ	
PERFORMANS HEDEFİ	FAALİYETLER	SORUMLU BİRİMLER
Program kaynaklarını arttırmak	Birimlerin öğretim durumları da dikkate alarak, öğrenci başına düşecek ödenek miktarının ne olması gerektiği konusunda hedefler belirleyip, bu hedeflerde dikkate alınarak doğru hesaplamalara dayalı tüm ihtiyaçları karşılayacak gerçekçi bütçeleri zamanında hazırlayıp ilgili birim ve kurumlara sunmak.	BOLVADİN UYGULAMALI BİLİMLER YÜKSEKOKULU
		DİNAR MESLEK YÜKSEKOKULU
		EMİRDAĞ MESLEK YÜKSEKOKULU
		SANDIKLI MESLEK YÜKSEKOKULU
		ŞUHUT MESLEK YÜKSEKOKULU
		SİNANPAŞA MESLEK YÜKSEKOKULU
		BAYAT MESLEK YÜKSEKOKULU
		BAŞMAKÇI MESLEK YÜKSEKOKULU
		ÖZEL KALEM (REKTÖRLÜK)
		ÖZEL KALEM (GENEL SEKRETERLİK)
		SAVUNMA UZMANLIĞI
		İDARİ VE MALİ İŞLER DAİRE BAŞKANLIĞI
		PERSONEL DAİRE BAŞKANLIĞI
		KÜTÜPHANE VE DOKÜMANTASYON DAİRE BAŞKANLIĞI
		SAĞLIK, KÜLTÜR VE SPOR DAİRE BAŞKANLIĞI
		BİLGİ İŞLEM DAİRE BAŞKANLIĞI
		YAPI İŞLERİ VE TEKNİK DAİRE BAŞKANLIĞI
	ÖĞRENCİ İŞLERİ DAİRE BAŞKANLIĞI	
	STRATEJİ GELİŞTİRME DAİRE BAŞKANLIĞI	
	HUKUK MÜŞAVİRLİĞİ	
	Öğrenci, sınıf ve program sayıları ile diğer standartlar dikkate alınarak ders verecek ve diğer öğretim elemanı unvan ve sayıları konusunda standartlar belirleyerek, öğretim elemanı kadro ve sayılarını bu standartlara uygun hale getirmeye çalışmak.	SAĞLIK BİLİMLERİ ENSTİTÜSÜ
		TIP FAKÜLTESİ
		DİŞ HEKİMLİĞİ FAKÜLTESİ
		ECZACILIK FAKÜLTESİ
		VETERİNER FAKÜLTESİ
		AFYON SAĞLIK YÜKSEKOKULU
		ATATÜRK SAĞLIK HİZMETLERİ MESLEK YÜKSEKOKULU
FEN BİLİMLERİ ENSTİTÜSÜ		
FEN-EDEBİYAT FAKÜLTESİ		
MÜHENDİSLİK FAKÜLTESİ		
TEKNOLOJİ FAKÜLTESİ		
TEKNİK EĞİTİM FAKÜLTESİ		
HAVACILIK VE UZAY BİLİMLERİ FAKÜLTESİ		
AFYON MESLEK YÜKSEKOKULU		
BOLVADİN MESLEK YÜKSEKOKULU		

FAALİYETLERDEN SORUMLU HARCAMA BİRİMLERİNE İLİŞKİN TABLO

İdare Adı	38.44 - AFYON KOCATEPE ÜNİVERSİTESİ	
PERFORMANS HEDEFİ	FAALİYETLER	SORUMLU BİRİMLER
Program kaynaklarını arttırmak	Öğrenci, sınıf ve program sayıları ile diğer standartlar dikkate alınarak ders verecek ve diğer öğretim elemanı unvan ve sayıları konusunda standartlar belirleyerek, öğretim elemanı kadro ve sayılarını bu standartlara uygun hale getirmeye çalışmak.	ÇAY MESLEK YÜKSEKOKULU
		İSCEHİSAR MESLEK YÜKSEKOKULU
		SULTANDAĞI MESLEK YÜKSEKOKULU
		DAZKIRI MESLEK YÜKSEKOKULU
		UZAKTAN EĞİTİM MESLEK YÜKSEKOKULU
		SOSYAL BİLİMLER ENSTİTÜSÜ
		EĞİTİM BİLİMLERİ ENSTİTÜSÜ
		GÜZEL SANATLAR ENSTİTÜSÜ
		EĞİTİM FAKÜLTESİ
		HUKUK FAKÜLTESİ
		İKTİSADİ VE İDARİ BİLİMLER FAKÜLTESİ
		GÜZEL SANATLAR FAKÜLTESİ
		TURİZM FAKÜLTESİ
		İSLAMİ İLİMLER FAKÜLTESİ
		BEDEN EĞİTİMİ VE SPOR YÜKSEKOKULU
		DEVLET KONSERVATUVARI
		TURİZM İŞLETMECİLİĞİ VE OTELCİLİK YÜKSEKOKULU
		YABANCI DİLLER YÜKSEKOKULU
		BOLVADİN UYGULAMALI BİLİMLER YÜKSEKOKULU
		DİNAR MESLEK YÜKSEKOKULU
		EMİRDAĞ MESLEK YÜKSEKOKULU
		SANDIKLI MESLEK YÜKSEKOKULU
		ŞUHUT MESLEK YÜKSEKOKULU
		SİNANPAŞA MESLEK YÜKSEKOKULU
	BAYAT MESLEK YÜKSEKOKULU	
	BAŞMAKÇI MESLEK YÜKSEKOKULU	
	ÖZEL KALEM (REKTÖRLÜK)	
	PERSONEL DAİRE BAŞKANLIĞI	
	ÖĞRENCİ İŞLERİ DAİRE BAŞKANLIĞI	
	Üniversite hangi eğitim düzeyinde (doktora, yüksek lisans, lisans, önlisans) ne oranda eğitim vereceğine ilişkin genel ilke kararlarını almak ve bu hedeflere ulaşmak için mevcut eğitim düzeylerinde öğrenim gören öğrenci oranları dikkate alınarak yeni birim ve program açmak,	SAĞLIK BİLİMLERİ ENSTİTÜSÜ
		TIP FAKÜLTESİ
		DİŞ HEKİMLİĞİ FAKÜLTESİ
ECZACILIK FAKÜLTESİ		
VETERİNER FAKÜLTESİ		
AFYON SAĞLIK YÜKSEKOKULU		
ATATÜRK SAĞLIK HİZMETLERİ MESLEK YÜKSEKOKULU		
UYGULAMA VE ARAŞTIRMA HASTANESİ		
FEN BİLİMLERİ ENSTİTÜSÜ		

FAALİYETLERDEN SORUMLU HARCAMA BİRİMLERİNE İLİŞKİN TABLO

İdare Adı	38.44 - AFYON KOCATEPE ÜNİVERSİTESİ	
PERFORMANS HEDEFİ	FAALİYETLER	SORUMLU BİRİMLER
Program kaynaklarını arttırmak	Üniversite hangi eğitim düzeyinde (doktora, yüksek lisans, lisans, önlisans) ne oranda eğitim vereceğine ilişkin genel ilke kararlarını almak ve bu hedeflere ulaşmak için mevcut eğitim düzeylerinde öğrenim gören öğrenci oranları dikkate alınarak yeni birim ve program açmak,	FEN-EDEBİYAT FAKÜLTESİ
		MÜHENDİSLİK FAKÜLTESİ
		TEKNOLOJİ FAKÜLTESİ
		TEKNİK EĞİTİM FAKÜLTESİ
		HAVACILIK VE UZAY BİLİMLERİ FAKÜLTESİ
		AFYON MESLEK YÜKSEKOKULU
		BOLVADİN MESLEK YÜKSEKOKULU
		ÇAY MESLEK YÜKSEKOKULU
		İSCEHİSAR MESLEK YÜKSEKOKULU
		SULTANDAĞI MESLEK YÜKSEKOKULU
		DAZKIRI MESLEK YÜKSEKOKULU
		UZAKTAN EĞİTİM MESLEK YÜKSEKOKULU
		SOSYAL BİLİMLER ENSTİTÜSÜ
		EĞİTİM BİLİMLERİ ENSTİTÜSÜ
		GÜZEL SANATLAR ENSTİTÜSÜ
		EĞİTİM FAKÜLTESİ
		HUKUK FAKÜLTESİ
		İKTİSADİ VE İDARİ BİLİMLER FAKÜLTESİ
		GÜZEL SANATLAR FAKÜLTESİ
		TURİZM FAKÜLTESİ
		İSLAMİ İLİMLER FAKÜLTESİ
		BEDEN EĞİTİMİ VE SPOR YÜKSEKOKULU
		DEVLET KONSERVATUVARI
		TURİZM İŞLETMECİLİĞİ VE OTELCİLİK YÜKSEKOKULU
		YABANCI DİLLER YÜKSEKOKULU
		BOLVADİN UYGULAMALI BİLİMLER YÜKSEKOKULU
		DİNAR MESLEK YÜKSEKOKULU
		EMİRDAĞ MESLEK YÜKSEKOKULU
		SANDIKLI MESLEK YÜKSEKOKULU
		ŞUHUT MESLEK YÜKSEKOKULU
		SİNANPAŞA MESLEK YÜKSEKOKULU
		BAYAT MESLEK YÜKSEKOKULU
BAŞMAKÇI MESLEK YÜKSEKOKULU		
ÖZEL KALEM (REKTÖRLÜK)		
ÖZEL KALEM (GENEL SEKRETERLİK)		
SAVUNMA UZMANLIĞI		
İDARİ VE MALİ İŞLER DAİRE BAŞKANLIĞI		
PERSONEL DAİRE BAŞKANLIĞI		

FAALİYETLERDEN SORUMLU HARCAMA BİRİMLERİNE İLİŞKİN TABLO

İdare Adı	38.44 - AFYON KOCATEPE ÜNİVERSİTESİ	
PERFORMANS HEDEFİ	FAALİYETLER	SORUMLU BİRİMLER
Program kaynaklarını arttırmak	Üniversite hangi eğitim düzeyinde (doktora, yüksek lisans, lisans, önlisans) ne oranda eğitim vereceğine ilişkin genel ilke kararlarını almak ve bu hedeflere ulaşmak için mevcut eğitim düzeylerinde öğrenim gören öğrenci oranları dikkate alınarak yeni birim ve program açmak,	KÜTÜPHANE VE DOKÜMANTASYON DAİRE BAŞKANLIĞI
		SAĞLIK, KÜLTÜR VE SPOR DAİRE BAŞKANLIĞI
		BİLGİ İŞLEM DAİRE BAŞKANLIĞI
		YAPI İŞLERİ VE TEKNİK DAİRE BAŞKANLIĞI
		ÖĞRENCİ İŞLERİ DAİRE BAŞKANLIĞI
		STRATEJİ GELİŞTİRME DAİRE BAŞKANLIĞI
		HUKUK MÜŞAVİRLİĞİ
		SAĞLIK BİLİMLERİ ENSTİTÜSÜ
	TIP FAKÜLTESİ	
	DİŞ HEKİMLİĞİ FAKÜLTESİ	
	ECZACILIK FAKÜLTESİ	
	VETERİNER FAKÜLTESİ	
	AFYON SAĞLIK YÜKSEKOKULU	
	ATATÜRK SAĞLIK HİZMETLERİ MESLEK YÜKSEKOKULU	
	FEN BİLİMLERİ ENSTİTÜSÜ	
	FEN-EDEBİYAT FAKÜLTESİ	
	MÜHENDİSLİK FAKÜLTESİ	
	TEKNOLOJİ FAKÜLTESİ	
	TEKNİK EĞİTİM FAKÜLTESİ	
	HAVACILIK VE UZAY BİLİMLERİ FAKÜLTESİ	
	AFYON MESLEK YÜKSEKOKULU	
	BOLVADİN MESLEK YÜKSEKOKULU	
	ÇAY MESLEK YÜKSEKOKULU	
	İSCEHİSAR MESLEK YÜKSEKOKULU	
	SULTANDAĞI MESLEK YÜKSEKOKULU	
	DAZKIRI MESLEK YÜKSEKOKULU	
	UZAKTAN EĞİTİM MESLEK YÜKSEKOKULU	
	SOSYAL BİLİMLER ENSTİTÜSÜ	
	EĞİTİM BİLİMLERİ ENSTİTÜSÜ	
	GÜZEL SANATLAR ENSTİTÜSÜ	
EĞİTİM FAKÜLTESİ		
HUKUK FAKÜLTESİ		
İKTİSADİ VE İDARİ BİLİMLER FAKÜLTESİ		
GÜZEL SANATLAR FAKÜLTESİ		
TURİZM FAKÜLTESİ		

FAALİYETLERDEN SORUMLU HARCAMA BİRİMLERİNE İLİŞKİN TABLO

İdare Adı	38.44 - AFYON KOCATEPE ÜNİVERSİTESİ	
PERFORMANS HEDEFİ	FAALİYETLER	SORUMLU BİRİMLER
Program kaynaklarını arttırmak	Programlar itibarı ile sınıfların (şubelerin) ortalama öğrenci sayısına ilişkin standartla belirlemek, ortalamanın altında kalan şubeler için öğrenci kontenjanlarını veya sınıfların fiziki durumlarını; ortalaması üstünde olması ve derslik sıkıntısı bulunması halinde sınıfların fizik, durumlarını gözden geçirmek ve gerekli tedbirleri almak.	İSLAMİ İLİMLER FAKÜLTESİ
		BEDEN EĞİTİMİ VE SPOR YÜKSEKOKULU
		DEVLET KONSERVATUVARI
		TURİZM İŞLETMECİLİĞİ VE OTELCİLİK YÜKSEKOKULU
		YABANCI DİLLER YÜKSEKOKULU
		BOLVADİN UYGULAMALI BİLİMLER YÜKSEKOKULU
		DİNAR MESLEK YÜKSEKOKULU
		EMİRDAĞ MESLEK YÜKSEKOKULU
		SANDIKLI MESLEK YÜKSEKOKULU
		ŞUHUT MESLEK YÜKSEKOKULU
		SİNANPAŞA MESLEK YÜKSEKOKULU
		BAYAT MESLEK YÜKSEKOKULU
		BAŞMAKÇI MESLEK YÜKSEKOKULU
		ÖZEL KALEM (REKTÖRLÜK)
	YAPI İŞLERİ VE TEKNİK DAİRE BAŞKANLIĞI	
	ÖĞRENCİ İŞLERİ DAİRE BAŞKANLIĞI	
	Program türleri itibarı ile öğrenci kullanımına açık bilgisayar sayı standartları belirlemek ve öğrenci kullanımına açık bilgisayar sayılarını bu standartlara uygun hale getirmek	SAĞLIK BİLİMLERİ ENSTİTÜSÜ
		TIP FAKÜLTESİ
		DİŞ HEKİMLİĞİ FAKÜLTESİ
		ECZACILIK FAKÜLTESİ
		VETERİNER FAKÜLTESİ
		AFYON SAĞLIK YÜKSEKOKULU
		ATATÜRK SAĞLIK HİZMETLERİ MESLEK YÜKSEKOKULU
		FEN BİLİMLERİ ENSTİTÜSÜ
		FEN-EDEBİYAT FAKÜLTESİ
		MÜHENDİSLİK FAKÜLTESİ
		TEKNOLOJİ FAKÜLTESİ
TEKNİK EĞİTİM FAKÜLTESİ		
HAVACILIK VE UZAY BİLİMLERİ FAKÜLTESİ		
AFYON MESLEK YÜKSEKOKULU		
BOLVADİN MESLEK YÜKSEKOKULU		
ÇAY MESLEK YÜKSEKOKULU		
İSCEHİSAR MESLEK YÜKSEKOKULU		
SULTANDAĞI MESLEK YÜKSEKOKULU		
DAZKIRI MESLEK YÜKSEKOKULU		
UZAKTAN EĞİTİM MESLEK YÜKSEKOKULU		

FAALİYETLERDEN SORUMLU HARCAMA BİRİMLERİNE İLİŞKİN TABLO

İdare Adı	38.44 - AFYON KOCATEPE ÜNİVERSİTESİ	
PERFORMANS HEDEFİ	FAALİYETLER	SORUMLU BİRİMLER
Program kaynaklarını arttırmak	Program türleri itibarı ile öğrenci kullanımına açık bilgisayar sayı standartları belirlemek ve öğrenci kullanımına açık bilgisayar sayılarını bu standartlara uygun hale getirmek	SOSYAL BİLİMLER ENSTİTÜSÜ
		EĞİTİM BİLİMLERİ ENSTİTÜSÜ
		GÜZEL SANATLAR ENSTİTÜSÜ
		EĞİTİM FAKÜLTESİ
		HUKUK FAKÜLTESİ
		İKTİSADİ VE İDARİ BİLİMLER FAKÜLTESİ
		GÜZEL SANATLAR FAKÜLTESİ
		TURİZM FAKÜLTESİ
		İSLAMİ İLİMLER FAKÜLTESİ
		BEDEN EĞİTİMİ VE SPOR YÜKSEKOKULU
		DEVLET KONSERVATUVARI
		TURİZM İŞLETMECİLİĞİ VE OTELCİLİK YÜKSEKOKULU
		YABANCI DİLLER YÜKSEKOKULU
		BOLVADİN UYGULAMALI BİLİMLER YÜKSEKOKULU
		DİNAR MESLEK YÜKSEKOKULU
		EMİRDAĞ MESLEK YÜKSEKOKULU
		SANDIKLI MESLEK YÜKSEKOKULU
		ŞUHUT MESLEK YÜKSEKOKULU
		SİNANPAŞA MESLEK YÜKSEKOKULU
		BAYAT MESLEK YÜKSEKOKULU
BAŞMAKÇI MESLEK YÜKSEKOKULU		
BİLGİ İŞLEM DAİRE BAŞKANLIĞI		
YAPI İŞLERİ VE TEKNİK DAİRE BAŞKANLIĞI		

FAALİYETLERDEN SORUMLU HARCAMA BİRİMLERİNE İLİŞKİN TABLO

İdare Adı	38.44 - AFYON KOCATEPE ÜNİVERSİTESİ	
PERFORMANS HEDEFİ	FAALİYETLER	SORUMLU BİRİMLER
Program kaynaklarını arttırmak	Öğrencilerin ve personelin genel kültür ve akademik çalışmaları için ihtiyacı olan kitap tür ve sayılarını her yıl belirlemek ve bu kitapları kütüphaneye kazandırmak. Öğretim elemanlarının talepleri ve kullanım verimlilikleri dikkate alınarak her yıl alınması gereken veri tabanları ve kitap dışındaki yayın alımlarını yapmak ve kullanıcıların hizmetine sunmak ve belirlenecek kriterler doğrultusunda haftalık çalışma saatleri ortalamasını maksimuma çıkarmak.	SAĞLIK BİLİMLERİ ENSTİTÜSÜ
		TIP FAKÜLTESİ
		DİŞ HEKİMLİĞİ FAKÜLTESİ
		ECZACILIK FAKÜLTESİ
		VETERİNER FAKÜLTESİ
		AFYON SAĞLIK YÜKSEKOKULU
		ATATÜRK SAĞLIK HİZMETLERİ MESLEK YÜKSEKOKULU
		FEN BİLİMLERİ ENSTİTÜSÜ
		FEN-EDEBİYAT FAKÜLTESİ
		MÜHENDİSLİK FAKÜLTESİ
		TEKNOLOJİ FAKÜLTESİ
		TEKNİK EĞİTİM FAKÜLTESİ
		HAVACILIK VE UZAY BİLİMLERİ FAKÜLTESİ
		AFYON MESLEK YÜKSEKOKULU
		BOLVADİN MESLEK YÜKSEKOKULU
		ÇAY MESLEK YÜKSEKOKULU
		İSCEHİSAR MESLEK YÜKSEKOKULU
		SULTANDAĞI MESLEK YÜKSEKOKULU
		DAZKIRI MESLEK YÜKSEKOKULU
		UZAKTAN EĞİTİM MESLEK YÜKSEKOKULU
		SOSYAL BİLİMLER ENSTİTÜSÜ
		EĞİTİM BİLİMLERİ ENSTİTÜSÜ
		GÜZEL SANATLAR ENSTİTÜSÜ
		EĞİTİM FAKÜLTESİ
		HUKUK FAKÜLTESİ
		İKTİSADİ VE İDARİ BİLİMLER FAKÜLTESİ
		GÜZEL SANATLAR FAKÜLTESİ
		TURİZM FAKÜLTESİ
		İSLAMİ İLİMLER FAKÜLTESİ
		BEDEN EĞİTİMİ VE SPOR YÜKSEKOKULU
DEVLET KONSERVATUVARI		
TURİZM İŞLETMECİLİĞİ VE OTELCİLİK YÜKSEKOKULU		
YABANCI DİLLER YÜKSEKOKULU		
BOLVADİN UYGULAMALI BİLİMLER YÜKSEKOKULU		
DİNAR MESLEK YÜKSEKOKULU		
EMİRDAĞ MESLEK YÜKSEKOKULU		
SANDIKLI MESLEK YÜKSEKOKULU		

FAALİYETLERDEN SORUMLU HARCAMA BİRİMLERİNE İLİŞKİN TABLO

İdare Adı	38.44 - AFYON KOCATEPE ÜNİVERSİTESİ		
PERFORMANS HEDEFİ	FAALİYETLER	SORUMLU BİRİMLER	
Program kaynaklarını arttırmak		ŞUHUT MESLEK YÜKSEKOKULU	
		SİNANPAŞA MESLEK YÜKSEKOKULU	
		BAYAT MESLEK YÜKSEKOKULU	
		BAŞMAKÇI MESLEK YÜKSEKOKULU	
		KÜTÜPHANE VE DOKÜMANTASYON DAİRE BAŞKANLIĞI	
	Program türleri itibarı ile öğrenci başına açık alan, kapalı alan (derslik, laboratuvar, sosyal, vb.) alan, birimler itibarı ile personel başına düşen kapalı alan ve ortak alan miktarları ilişkin standartlar belirlemek ve mevcut alanları belirlenen bu standartlara uygun hale getirmek.		SAĞLIK BİLİMLERİ ENSTİTÜSÜ
			TIP FAKÜLTESİ
			DİŞ HEKİMLİĞİ FAKÜLTESİ
			ECZACILIK FAKÜLTESİ
			VETERİNER FAKÜLTESİ
			AFYON SAĞLIK YÜKSEKOKULU
			ATATÜRK SAĞLIK HİZMETLERİ MESLEK YÜKSEKOKULU
			UYGULAMA VE ARAŞTIRMA HASTANESİ
			FEN BİLİMLERİ ENSTİTÜSÜ
			FEN-EDEBİYAT FAKÜLTESİ
			MÜHENDİSLİK FAKÜLTESİ
			TEKNOLOJİ FAKÜLTESİ
			TEKNİK EĞİTİM FAKÜLTESİ
			HAVACILIK VE UZAY BİLİMLERİ FAKÜLTESİ
			AFYON MESLEK YÜKSEKOKULU
			BOLVADİN MESLEK YÜKSEKOKULU
			ÇAY MESLEK YÜKSEKOKULU
			İSCEHİSAR MESLEK YÜKSEKOKULU
			SULTANDAĞI MESLEK YÜKSEKOKULU
			DAZKIRI MESLEK YÜKSEKOKULU
			UZAKTAN EĞİTİM MESLEK YÜKSEKOKULU
			SOSYAL BİLİMLER ENSTİTÜSÜ
			EĞİTİM BİLİMLERİ ENSTİTÜSÜ
			GÜZEL SANATLAR ENSTİTÜSÜ
			EĞİTİM FAKÜLTESİ
			HUKUK FAKÜLTESİ
			İKTİSADİ VE İDARİ BİLİMLER FAKÜLTESİ
GÜZEL SANATLAR FAKÜLTESİ			
TURİZM FAKÜLTESİ			
İSLAMİ İLİMLER FAKÜLTESİ			
BEDEN EĞİTİMİ VE SPOR YÜKSEKOKULU			
DEVLET KONSERVATUVARI			

FAALİYETLERDEN SORUMLU HARCAMA BİRİMLERİNE İLİŞKİN TABLO

İdare Adı	38.44 - AFYON KOCATEPE ÜNİVERSİTESİ	
PERFORMANS HEDEFİ	FAALİYETLER	SORUMLU BİRİMLER
Program kaynaklarını arttırmak	Program türleri itibarı ile öğrenci başına açık alan, kapalı alan (derslik, laboratuvar, sosyal, vb.) alan, birimler itibarı ile personel başına düşen kapalı alan ve ortak alan miktarları ilişkin standartlar belirlemek ve mevcut alanları belirlenen bu standartlara uygun hale getirmek.	TURİZM İŞLETMECİLİĞİ VE OTELCİLİK YÜKSEKOKULU
		YABANCI DİLLER YÜKSEKOKULU
		BOLVADİN UYGULAMALI BİLİMLER YÜKSEKOKULU
		DİNAR MESLEK YÜKSEKOKULU
		EMİRDAĞ MESLEK YÜKSEKOKULU
		SANDIKLI MESLEK YÜKSEKOKULU
		ŞUHUT MESLEK YÜKSEKOKULU
		SİNANPAŞA MESLEK YÜKSEKOKULU
		BAYAT MESLEK YÜKSEKOKULU
		BAŞMAKÇI MESLEK YÜKSEKOKULU
		ÖZEL KALEM (REKTÖRLÜK)
		ÖZEL KALEM (GENEL SEKRETERLİK)
		SAVUNMA UZMANLIĞI
		İDARİ VE MALİ İŞLER DAİRE BAŞKANLIĞI
		PERSONEL DAİRE BAŞKANLIĞI
		KÜTÜPHANE VE DOKÜMANTASYON DAİRE BAŞKANLIĞI
		SAĞLIK, KÜLTÜR VE SPOR DAİRE BAŞKANLIĞI
BİLGİ İŞLEM DAİRE BAŞKANLIĞI		
YAPI İŞLERİ VE TEKNİK DAİRE BAŞKANLIĞI		
ÖĞRENCİ İŞLERİ DAİRE BAŞKANLIĞI		
STRATEJİ GELİŞTİRME DAİRE BAŞKANLIĞI		
HUKUK MÜŞAVİRLİĞİ		

FAALİYETLERDEN SORUMLU HARCAMA BİRİMLERİNE İLİŞKİN TABLO

İdare Adı	38.44 - AFYON KOCATEPE ÜNİVERSİTESİ	
PERFORMANS HEDEFİ	FAALİYETLER	SORUMLU BİRİMLER
Programların ulusal ve çevre ihtiyaçlarına uygunluğunu sağlamak	Programlar düzeyinde, ulusal ve çevre ihtiyaçlarının neler olduğunu ortaya koymak ve programları bu ihtiyaçlara uygun hale getirmek.	SAĞLIK BİLİMLERİ ENSTİTÜSÜ
		TIP FAKÜLTESİ
		DİŞ HEKİMLİĞİ FAKÜLTESİ
		ECZACILIK FAKÜLTESİ
		VETERİNER FAKÜLTESİ
		AFYON SAĞLIK YÜKSEKOKULU
		ATATÜRK SAĞLIK HİZMETLERİ MESLEK YÜKSEKOKULU
		FEN BİLİMLERİ ENSTİTÜSÜ
		FEN-EDEBİYAT FAKÜLTESİ
		MÜHENDİSLİK FAKÜLTESİ
		TEKNOLOJİ FAKÜLTESİ
		TEKNİK EĞİTİM FAKÜLTESİ
		HAVACILIK VE UZAY BİLİMLERİ FAKÜLTESİ
		AFYON MESLEK YÜKSEKOKULU
		BOLVADİN MESLEK YÜKSEKOKULU
		ÇAY MESLEK YÜKSEKOKULU
		İSCEHİSAR MESLEK YÜKSEKOKULU
		SULTANDAĞI MESLEK YÜKSEKOKULU
		DAZKIRI MESLEK YÜKSEKOKULU
		UZAKTAN EĞİTİM MESLEK YÜKSEKOKULU
		SOSYAL BİLİMLER ENSTİTÜSÜ
		EĞİTİM BİLİMLERİ ENSTİTÜSÜ
		GÜZEL SANATLAR ENSTİTÜSÜ
		EĞİTİM FAKÜLTESİ
		HUKUK FAKÜLTESİ
		İKTİSADİ VE İDARİ BİLİMLER FAKÜLTESİ
		GÜZEL SANATLAR FAKÜLTESİ
		TURİZM FAKÜLTESİ
		İSLAMİ İLİMLER FAKÜLTESİ
		BEDEN EĞİTİMİ VE SPOR YÜKSEKOKULU
DEVLET KONSERVATUVARI		
TURİZM İŞLETMECİLİĞİ VE OTELCİLİK YÜKSEKOKULU		
YABANCI DİLLER YÜKSEKOKULU		

FAALİYETLERDEN SORUMLU HARCAMA BİRİMLERİNE İLİŞKİN TABLO

İdare Adı	38.44 - AFYON KOCATEPE ÜNİVERSİTESİ	
PERFORMANS HEDEFİ	FAALİYETLER	SORUMLU BİRİMLER
Programların ulusal ve çevre ihtiyaçlarına uygunluğunu sağlamak	Programlar düzeyinde, ulusal ve çevre ihtiyaçlarının neler olduğunu ortaya koymak ve programları bu ihtiyaçlara uygun hale getirmek.	BOLVADİN UYGULAMALI BİLİMLER YÜKSEKOKULU DİNAR MESLEK YÜKSEKOKULU EMİRDAĞ MESLEK YÜKSEKOKULU SANDIKLI MESLEK YÜKSEKOKULU ŞUHUT MESLEK YÜKSEKOKULU SİNANPAŞA MESLEK YÜKSEKOKULU BAYAT MESLEK YÜKSEKOKULU BAŞMAKÇI MESLEK YÜKSEKOKULU ÖĞRENCİ İŞLERİ DAİRE BAŞKANLIĞI
	Program içeriklerinin ulusal ve çevre ihtiyaçlarına uygunluğunu sağlamak amacıyla her yıl değerlendirme yapıp gerekli tedbirleri almak ve paydaşlara anket uygulamak.	SAĞLIK BİLİMLERİ ENSTİTÜSÜ TIP FAKÜLTESİ DİŞ HEKİMLİĞİ FAKÜLTESİ ECZACILIK FAKÜLTESİ VETERİNER FAKÜLTESİ AFYON SAĞLIK YÜKSEKOKULU ATATÜRK SAĞLIK HİZMETLERİ MESLEK YÜKSEKOKULU FEN BİLİMLERİ ENSTİTÜSÜ FEN-EDEBİYAT FAKÜLTESİ MÜHENDİSLİK FAKÜLTESİ TEKNOLOJİ FAKÜLTESİ TEKNİK EĞİTİM FAKÜLTESİ HAVACILIK VE UZAY BİLİMLERİ FAKÜLTESİ AFYON MESLEK YÜKSEKOKULU BOLVADİN MESLEK YÜKSEKOKULU ÇAY MESLEK YÜKSEKOKULU İSCEHİSAR MESLEK YÜKSEKOKULU SULTANDAĞI MESLEK YÜKSEKOKULU DAZKIRI MESLEK YÜKSEKOKULU UZAKTAN EĞİTİM MESLEK YÜKSEKOKULU SOSYAL BİLİMLER ENSTİTÜSÜ EĞİTİM BİLİMLERİ ENSTİTÜSÜ GÜZEL SANATLAR ENSTİTÜSÜ EĞİTİM FAKÜLTESİ

FAALİYETLERDEN SORUMLU HARCAMA BİRİMLERİNE İLİŞKİN TABLO

İdare Adı	38.44 - AFYON KOCATEPE ÜNİVERSİTESİ	
PERFORMANS HEDEFİ	FAALİYETLER	SORUMLU BİRİMLER
Programların ulusal ve çevre ihtiyaçlarına uygunluğunu sağlamak	Program içeriklerinin ulusal ve çevre ihtiyaçlarına uygunluğunu sağlamak amacıyla her yıl değerlendirme yapıp gerekli tedbirleri almak ve paydaşlara anket uygulamak.	HUKUK FAKÜLTESİ
		İKTİSADİ VE İDARİ BİLİMLER FAKÜLTESİ
		GÜZEL SANATLAR FAKÜLTESİ
		TURİZM FAKÜLTESİ
		İSLAMİ İLİMLER FAKÜLTESİ
		BEDEN EĞİTİMİ VE SPOR YÜKSEKOKULU
		DEVLET KONSERVATUVARI
		TURİZM İŞLETMECİLİĞİ VE OTELCİLİK YÜKSEKOKULU
		YABANCI DİLLER YÜKSEKOKULU
		BOLVADİN UYGULAMALI BİLİMLER YÜKSEKOKULU
		DİNAR MESLEK YÜKSEKOKULU
		EMİRDAĞ MESLEK YÜKSEKOKULU
		SANDIKLI MESLEK YÜKSEKOKULU
		ŞUHUT MESLEK YÜKSEKOKULU
		SİNANPAŞA MESLEK YÜKSEKOKULU
BAYAT MESLEK YÜKSEKOKULU		
BAŞMAKÇI MESLEK YÜKSEKOKULU		
ÖĞRENCİ İŞLERİ DAİRE BAŞKANLIĞI		

FAALİYETLERDEN SORUMLU HARCAMA BİRİMLERİNE İLİŞKİN TABLO

İdare Adı	38.44 - AFYON KOCATEPE ÜNİVERSİTESİ	
PERFORMANS HEDEFİ	FAALİYETLER	SORUMLU BİRİMLER
Programların kapsamlarını belirlemek ve niteliklerini arttırmak	Program kapsamları konusunda her yıl değerlendirme yapıp gerekli tedbirleri almak ve paydaş anketi uygulamak.	SAĞLIK BİLİMLERİ ENSTİTÜSÜ
		TIP FAKÜLTESİ
		DİŞ HEKİMLİĞİ FAKÜLTESİ
		ECZACILIK FAKÜLTESİ
		VETERİNER FAKÜLTESİ
		AFYON SAĞLIK YÜKSEKOKULU
		ATATÜRK SAĞ. HİZM. MESLEK YÜK. OKULU
		FEN BİLİMLERİ ENSTİTÜSÜ
		FEN-EDEBİYAT FAKÜLTESİ
		MÜHENDİSLİK FAKÜLTESİ
		TEKNOLOJİ FAKÜLTESİ
		TEKNİK EĞİTİM FAKÜLTESİ
		HAVACILIK VE UZAY BİLİMLERİ FAKÜLTESİ
		AFYON MESLEK YÜKSEKOKULU
		BOLVADİN MESLEK YÜKSEKOKULU
		ÇAY MESLEK YÜKSEKOKULU
		İSCEHİSAR MESLEK YÜKSEKOKULU
		SULTANDAĞI MESLEK YÜKSEKOKULU
		DAZKIRI MESLEK YÜKSEKOKULU
		UZAKTAN EĞİTİM MESLEK YÜKSEKOKULU
		SOSYAL BİLİMLER ENSTİTÜSÜ
		EĞİTİM BİLİMLERİ ENSTİTÜSÜ
		GÜZEL SANATLAR ENSTİTÜSÜ
		EĞİTİM FAKÜLTESİ
		HUKUK FAKÜLTESİ
		İKTİSADİ VE İDARİ BİLİMLER FAKÜLTESİ
		GÜZEL SANATLAR FAKÜLTESİ
		TURİZM FAKÜLTESİ
		İSLAMİ İLİMLER FAKÜLTESİ
		BEDEN EĞİTİMİ VE SPOR YÜKSEKOKULU
		DEVLET KONSERVATUVARI
		TURİZM İŞL. VE OTELCİLİK YÜKSEKOKULU
		YABANCI DİLLER YÜKSEKOKULU
		BOLVADİN UYG. BİLİMLER YÜKSEKOKULU
DİNAR MESLEK YÜKSEKOKULU		
EMİRDAĞ MESLEK YÜKSEKOKULU		
SANDIKLI MESLEK YÜKSEKOKULU		
ŞUHUT MESLEK YÜKSEKOKULU		
SİNANPAŞA MESLEK YÜKSEKOKULU		
BAYAT MESLEK YÜKSEKOKULU		
BAŞMAKÇI MESLEK YÜKSEKOKULU		
ÖĞRENCİ İŞLERİ DAİRE BAŞKANLIĞI		

FAALİYETLERDEN SORUMLU HARCAMA BİRİMLERİNE İLİŞKİN TABLO

İdare Adı	38.44 - AFYON KOCATEPE ÜNİVERSİTESİ	
PERFORMANS HEDEFİ	FAALİYETLER	SORUMLU BİRİMLER
Programların eğitim hedeflerini açıkça belirlemek	Program hedeflerini açıkça belirlemek ve paydaşlara duyurmak, hedefler konusunda her yıl değerlendirme yapmak ve paydaş anketi uygulamak.	SAĞLIK BİLİMLERİ ENSTİTÜSÜ
		TIP FAKÜLTESİ
		DİŞ HEKİMLİĞİ FAKÜLTESİ
		ECZACILIK FAKÜLTESİ
		VETERİNER FAKÜLTESİ
		AFYON SAĞLIK YÜKSEKOKULU
		ATATÜRK SAĞ. HİZM. MESLEK YÜK.OKULU
		FEN BİLİMLERİ ENSTİTÜSÜ
		FEN-EDEBİYAT FAKÜLTESİ
		MÜHENDİSLİK FAKÜLTESİ
		TEKNOLOJİ FAKÜLTESİ
		TEKNİK EĞİTİM FAKÜLTESİ
		HAVACILIK VE UZAY BİLİMLERİ FAKÜLTESİ
		AFYON MESLEK YÜKSEKOKULU
		BOLVADİN MESLEK YÜKSEKOKULU
		ÇAY MESLEK YÜKSEKOKULU
		İSCEHİSAR MESLEK YÜKSEKOKULU
		SULTANDAĞI MESLEK YÜKSEKOKULU
		DAZKIRI MESLEK YÜKSEKOKULU
		UZAKTAN EĞİTİM MESLEK YÜKSEKOKULU
		SOSYAL BİLİMLER ENSTİTÜSÜ
		EĞİTİM BİLİMLERİ ENSTİTÜSÜ
		GÜZEL SANATLAR ENSTİTÜSÜ
		EĞİTİM FAKÜLTESİ
		HUKUK FAKÜLTESİ
		İKTİSADİ VE İDARİ BİLİMLER FAKÜLTESİ
		GÜZEL SANATLAR FAKÜLTESİ
		TURİZM FAKÜLTESİ
		İSLAMİ İLİMLER FAKÜLTESİ
		BEDEN EĞİTİMİ VE SPOR YÜKSEKOKULU
		DEVLET KONSERVATUVARI
		TURİZM İŞL. VE OTELCİLİK YÜKSEKOKULU
		YABANCI DİLLER YÜKSEKOKULU
		BOLVADİN UYG. BİLİMLER YÜKSEKOKULU
DİNAR MESLEK YÜKSEKOKULU		
EMİRDAĞ MESLEK YÜKSEKOKULU		
SANDIKLI MESLEK YÜKSEKOKULU		
ŞUHUT MESLEK YÜKSEKOKULU		
SİNANPAŞA MESLEK YÜKSEKOKULU		
BAYAT MESLEK YÜKSEKOKULU		
BAŞMAKÇI MESLEK YÜKSEKOKULU		
ÖĞRENCİ İŞLERİ DAİRE BAŞKANLIĞI		

FAALİYETLERDEN SORUMLU HARCAMA BİRİMLERİNE İLİŞKİN TABLO

İdare Adı	38.44 - AFYON KOCATEPE ÜNİVERSİTESİ	
PERFORMANS HEDEFİ	FAALİYETLER	SORUMLU BİRİMLER
Programların anlaşılabilirliğini sağlamak	Programların anlaşılabilirliğini arttırmak amacıyla, programlar hakkında öğrencileri bilgilendirme yapmak ve öğrenci anketi uygulamak.	SAĞLIK BİLİMLERİ ENSTİTÜSÜ
		TIP FAKÜLTESİ
		DİŞ HEKİMLİĞİ FAKÜLTESİ
		ECZACILIK FAKÜLTESİ
		VETERİNER FAKÜLTESİ
		AFYON SAĞLIK YÜKSEKOKULU
		ATATÜRK SAĞ.HİZM. MESLEK YÜK.OKUL.
		FEN BİLİMLERİ ENSTİTÜSÜ
		FEN-EDEBİYAT FAKÜLTESİ
		MÜHENDİSLİK FAKÜLTESİ
		TEKNOLOJİ FAKÜLTESİ
		HAVACILIK VE UZAY BİLİMLERİ FAK.
		TEKNİK EĞİTİM FAKÜLTESİ
		AFYON MESLEK YÜKSEKOKULU
		BOLVADİN MESLEK YÜKSEKOKULU
		ÇAY MESLEK YÜKSEKOKULU
		İSCEHİSAR MESLEK YÜKSEKOKULU
		SULTANDAĞI MESLEK YÜKSEKOKULU
		DAZKIRI MESLEK YÜKSEKOKULU
		UZAKTAN EĞİTİM MESLEK YÜK.OKULU
		SOSYAL BİLİMLER ENSTİTÜSÜ
		EĞİTİM BİLİMLERİ ENSTİTÜSÜ
		GÜZEL SANATLAR ENSTİTÜSÜ
		EĞİTİM FAKÜLTESİ
		HUKUK FAKÜLTESİ
		İKTİSADİ VE İDARİ BİLİMLER FAKÜLTESİ
		GÜZEL SANATLAR FAKÜLTESİ
		TURİZM FAKÜLTESİ
		İSLAMİ İLİMLER FAKÜLTESİ
		BEDEN EĞİTİMİ VE SPOR YÜKSEKOKULU
		DEVLET KONSERVATUVARI
		TURİZM İŞL. VE OTELCİLİK YÜK.OKULU
		YABANCI DİLLER YÜKSEKOKULU
		BOLVADİN UYG.BİLİMLER YÜK.OKULU
DİNAR MESLEK YÜKSEKOKULU		
EMİRDAĞ MESLEK YÜKSEKOKULU		
SANDIKLI MESLEK YÜKSEKOKULU		
ŞUHUT MESLEK YÜKSEKOKULU		
SİNANPAŞA MESLEK YÜKSEKOKULU		
BAYAT MESLEK YÜKSEKOKULU		
BAŞMAKÇI MESLEK YÜKSEKOKULU		
ÖĞRENCİ İŞLERİ DAİRE BAŞKANLIĞI		

FAALİYETLERDEN SORUMLU HARCAMA BİRİMLERİNE İLİŞKİN TABLO

İdare Adı	38.44 - AFYON KOCATEPE ÜNİVERSİTESİ	
PERFORMANS HEDEFİ	FAALİYETLER	SORUMLU BİRİMLER
Programların bütünlüğü ve devamlılığını sağlamak	Programların bütünlüğü ve devamlılığını sağlamak amacıyla, programlar hakkında her yıl değerlendirme yapmak, gerekli tedbirleri almak ve akademik personel anketi uygulamak.	SAĞLIK BİLİMLERİ ENSTİTÜSÜ
		TIP FAKÜLTESİ
		DİŞ HEKİMLİĞİ FAKÜLTESİ
		ECZACILIK FAKÜLTESİ
		VETERİNER FAKÜLTESİ
		AFYON SAĞLIK YÜKSEKOKULU
		ATATÜRK SAĞLIK HİZ.MES.YÜK.OKULU
		FEN BİLİMLERİ ENSTİTÜSÜ
		FEN-EDEBİYAT FAKÜLTESİ
		MÜHENDİSLİK FAKÜLTESİ
		TEKNOLOJİ FAKÜLTESİ
		TEKNİK EĞİTİM FAKÜLTESİ
		HAVACILIK VE UZAY BİLİMLERİ FAK.
		AFYON MESLEK YÜKSEKOKULU
		BOLVADİN MESLEK YÜKSEKOKULU
		ÇAY MESLEK YÜKSEKOKULU
		İSCEHİSAR MESLEK YÜKSEKOKULU
		SULTANDAĞI MESLEK YÜKSEKOKULU
		DAZKIRI MESLEK YÜKSEKOKULU
		UZAKTAN EĞT. MESLEK YÜKSEKOKULU
		SOSYAL BİLİMLER ENSTİTÜSÜ
		EĞİTİM BİLİMLERİ ENSTİTÜSÜ
		GÜZEL SANATLAR ENSTİTÜSÜ
		EĞİTİM FAKÜLTESİ
		HUKUK FAKÜLTESİ
		İKTİSADİ VE İDARİ BİLİMLER FAKÜLTESİ
		GÜZEL SANATLAR FAKÜLTESİ
		TURİZM FAKÜLTESİ
		İSLAMİ İLİMLER FAKÜLTESİ
		BEDEN EĞİTİMİ VE SPOR YÜKSEKOKULU
		DEVLET KONSERVATUVARI
		TURİZM İŞL.VE OTELCİLİK YÜK.OKULU
		YABANCI DİLLER YÜKSEKOKULU
		BOLVADİN UYG.BİLİMLER YÜK.OKULU
DİNAR MESLEK YÜKSEKOKULU		
EMİRDAĞ MESLEK YÜKSEKOKULU		
SANDIKLI MESLEK YÜKSEKOKULU		
ŞUHUT MESLEK YÜKSEKOKULU		
SİNANPAŞA MESLEK YÜKSEKOKULU		
BAYAT MESLEK YÜKSEKOKULU		
BAŞMAKÇI MESLEK YÜKSEKOKULU		
ÖĞRENCİ İŞLERİ DAİRE BAŞKANLIĞI		
STRATEJİ GELİŞTİRME DAİRE BAŞK.		

FAALİYETLERDEN SORUMLU HARCAMA BİRİMLERİNE İLİŞKİN TABLO

İdare Adı	38.44 - AFYON KOCATEPE ÜNİVERSİTESİ	
PERFORMANS HEDEFİ	FAALİYETLER	SORUMLU BİRİMLER
Programların diğer programlarla ilişkilerini geliştirmek	Lisans programlarında yan dal ve çift ana dal program uygulama kriterleri belirlenip, lisans programlarında uygulamak. Lisans programlarında yan dal ve çift ana dal programlarına öğrenci katılımını arttırmaya yönelik teşvik etmek.	TIP FAKÜLTESİ
		DİŞ HEKİMLİĞİ FAKÜLTESİ
		ECZACILIK FAKÜLTESİ
		VETERİNER FAKÜLTESİ
		AFYON SAĞLIK YÜKSEKOKULU
		ATATÜRK SAĞLIK HİZMETLERİ MESLEK YÜKSEKOKULU
		FEN-EDEBİYAT FAKÜLTESİ
		MÜHENDİSLİK FAKÜLTESİ
		TEKNOLOJİ FAKÜLTESİ
		TEKNİK EĞİTİM FAKÜLTESİ
		HAVACILIK VE UZAY BİLİMLERİ FAKÜLTESİ
		EĞİTİM FAKÜLTESİ
		HUKUK FAKÜLTESİ
		İKTİSADİ VE İDARİ BİLİMLER FAKÜLTESİ
		GÜZEL SANATLAR FAKÜLTESİ
		TURİZM FAKÜLTESİ
		İSLAMİ İLİMLER FAKÜLTESİ
		BEDEN EĞİTİMİ VE SPOR YÜKSEKOKULU
		DEVLET KONSERVATUVARI
		TURİZM İŞLETMECİLİĞİ VE OTELCİLİK YÜKSEKOKULU
	YABANCI DİLLER YÜKSEKOKULU	
	BOLVADİN UYGULAMALI BİLİMLER YÜKSEKOKULU	
	ÖĞRENCİ İŞLERİ DAİRE BAŞKANLIĞI	
	Disiplinler arası lisansüstü program sayıları konusunda standartlar belirlemek ve bu standartlara ulaşmak için çalışmalar yapmak.	SAĞLIK BİLİMLERİ ENSTİTÜSÜ
		FEN BİLİMLERİ ENSTİTÜSÜ
		SOSYAL BİLİMLER ENSTİTÜSÜ
		EĞİTİM BİLİMLERİ ENSTİTÜSÜ
GÜZEL SANATLAR ENSTİTÜSÜ		
		ÖĞRENCİ İŞLERİ DAİRE BAŞKANLIĞI

FAALİYETLERDEN SORUMLU HARCAMA BİRİMLERİNE İLİŞKİN TABLO

İdare Adı	38.44 - AFYON KOCATEPE ÜNİVERSİTESİ	
PERFORMANS HEDEFİ	FAALİYETLER	SORUMLU BİRİMLER
Programların ilgili ulusal ve uluslararası programlarla uyumu sağlamak	Programların Bologna standartlarını da dikkate alarak ilgili ulusal ve uluslararası programlarla uyumu sağlamak amacıyla her yıl değerlendirme yapıp gerekli tedbirleri almak ve paydaşlara anket uygulamak.	SAĞLIK BİLİMLERİ ENSTİTÜSÜ
		TIP FAKÜLTESİ
		DİŞ HEKİMLİĞİ FAKÜLTESİ
		ECZACILIK FAKÜLTESİ
		VETERİNER FAKÜLTESİ
		AFYON SAĞLIK YÜKSEKOKULU
		ATATÜRK SAĞLIK HİZMETLERİ MESLEK YÜKSEKOKULU
		FEN BİLİMLERİ ENSTİTÜSÜ
		FEN-EDEBİYAT FAKÜLTESİ
		MÜHENDİSLİK FAKÜLTESİ
		TEKNOLOJİ FAKÜLTESİ
		TEKNİK EĞİTİM FAKÜLTESİ
		HAVACILIK VE UZAY BİLİMLERİ FAKÜLTESİ
		AFYON MESLEK YÜKSEKOKULU
		BOLVADİN MESLEK YÜKSEKOKULU
		ÇAY MESLEK YÜKSEKOKULU
		İSCEHİSAR MESLEK YÜKSEKOKULU
		SULTANDAĞI MESLEK YÜKSEKOKULU
		DAZKIRI MESLEK YÜKSEKOKULU
		UZAKTAN EĞİTİM MESLEK YÜKSEKOKULU
		SOSYAL BİLİMLER ENSTİTÜSÜ
		EĞİTİM BİLİMLERİ ENSTİTÜSÜ
		GÜZEL SANATLAR ENSTİTÜSÜ
		EĞİTİM FAKÜLTESİ
		HUKUK FAKÜLTESİ
		İKTİSADİ VE İDARİ BİLİMLER FAKÜLTESİ
		GÜZEL SANATLAR FAKÜLTESİ
		TURİZM FAKÜLTESİ
İSLAMİ İLİMLER FAKÜLTESİ		
BEDEN EĞİTİMİ VE SPOR YÜKSEKOKULU		
DEVLET KONSERVATUVARI		
TURİZM İŞLETMECİLİĞİ VE OTELCİLİK YÜKSEKOKULU		
YABANCI DİLLER YÜKSEKOKULU		

FAALİYETLERDEN SORUMLU HARCAMA BİRİMLERİNE İLİŞKİN TABLO

İdare Adı	38.44 - AFYON KOCATEPE ÜNİVERSİTESİ	
PERFORMANS HEDEFİ	FAALİYETLER	SORUMLU BİRİMLER
Programların ilgili ulusal ve uluslararası programlarla uyumu sağlamak	Programların Bologna standartlarını da dikkate alarak ilgili ulusal ve uluslararası programlarla uyumu sağlamak amacıyla her yıl değerlendirme yapıp gerekli tedbirleri almak ve paydaşlara anket uygulamak.	BOLVADİN UYGULAMALI BİLİMLER YÜKSEKOKULU DİNAR MESLEK YÜKSEKOKULU EMİRDAĞ MESLEK YÜKSEKOKULU SANDIKLI MESLEK YÜKSEKOKULU ŞUHUT MESLEK YÜKSEKOKULU SİNANPAŞA MESLEK YÜKSEKOKULU BAYAT MESLEK YÜKSEKOKULU BAŞMAKÇI MESLEK YÜKSEKOKULU ÖĞRENCİ İŞLERİ DAİRE BAŞKANLIĞI
	Programlar düzeyinde, ulusal ve uluslararası uyumluluk şartlarının neler olduğunu ortaya koymak ve programları bu şartlara uygun hale getirmek.	SAĞLIK BİLİMLERİ ENSTİTÜSÜ TIP FAKÜLTESİ DİŞ HEKİMLİĞİ FAKÜLTESİ ECZACILIK FAKÜLTESİ VETERİNER FAKÜLTESİ AFYON SAĞLIK YÜKSEKOKULU ATATÜRK SAĞLIK HİZMETLERİ MESLEK YÜKSEKOKULU FEN BİLİMLERİ ENSTİTÜSÜ FEN-EDEBİYAT FAKÜLTESİ MÜHENDİSLİK FAKÜLTESİ TEKNOLOJİ FAKÜLTESİ TEKNİK EĞİTİM FAKÜLTESİ AFYON MESLEK YÜKSEKOKULU BOLVADİN MESLEK YÜKSEKOKULU ÇAY MESLEK YÜKSEKOKULU İSCEHİSAR MESLEK YÜKSEKOKULU SULTANDAĞI MESLEK YÜKSEKOKULU DAZKIRI MESLEK YÜKSEKOKULU UZAKTAN EĞİTİM MESLEK YÜKSEKOKULU SOSYAL BİLİMLER ENSTİTÜSÜ EĞİTİM BİLİMLERİ ENSTİTÜSÜ GÜZEL SANATLAR ENSTİTÜSÜ EĞİTİM FAKÜLTESİ HUKUK FAKÜLTESİ

FAALİYETLERDEN SORUMLU HARCAMA BİRİMLERİNE İLİŞKİN TABLO

İdare Adı	38.44 - AFYON KOCATEPE ÜNİVERSİTESİ	
PERFORMANS HEDEFİ	FAALİYETLER	SORUMLU BİRİMLER
Programların ilgili ulusal ve uluslararası programlarla uyumu sağlamak	Programlar düzeyinde, ulusal ve uluslararası uyumluluk şartlarının neler olduğunu ortaya koymak ve programları bu şartlara uygun hale getirmek.	İKTİSADİ VE İDARİ BİLİMLER FAKÜLTESİ
		GÜZEL SANATLAR FAKÜLTESİ
		TURİZM FAKÜLTESİ
		İSLAMİ İLİMLER FAKÜLTESİ
		BEDEN EĞİTİMİ VE SPOR YÜKSEKOKULU
		DEVLET KONSERVATUVARI
		YABANCI DİLLER YÜKSEKOKULU
		BOLVADİN UYGULAMALI BİLİMLER YÜKSEKOKULU
		DİNAR MESLEK YÜKSEKOKULU
		EMİRDAĞ MESLEK YÜKSEKOKULU
		SANDIKLI MESLEK YÜKSEKOKULU
		ŞUHUT MESLEK YÜKSEKOKULU
		SİNANPAŞA MESLEK YÜKSEKOKULU
		BAYAT MESLEK YÜKSEKOKULU
BAŞMAKÇI MESLEK YÜKSEKOKULU		
ÖĞRENCİ İŞLERİ DAİRE BAŞKANLIĞI		

FAALİYETLERDEN SORUMLU HARCAMA BİRİMLERİNE İLİŞKİN TABLO

İdare Adı	38.44 - AFYON KOCATEPE ÜNİVERSİTESİ	
PERFORMANS HEDEFİ	FAALİYETLER	SORUMLU BİRİMLER
Değişim programlarına öğrenci katılımını arttırmak	Ulusal öğrenci değişim programlarına katılma ve kabul etme kriterleri ile birimler bazında gönderme ve kabul hedefleri belirlemek ve bu hedeflere ulaşma yönünde çalışmalar yapmak.	SAĞLIK BİLİMLERİ ENSTİTÜSÜ
		TIP FAKÜLTESİ
		DİŞ HEKİMLİĞİ FAKÜLTESİ
		ECZACILIK FAKÜLTESİ
		VETERİNER FAKÜLTESİ
		AFYON SAĞLIK YÜKSEKOKULU
		ATATÜRK SAĞLIK HİZMETLERİ MESLEK YÜKSEKOKULU
		FEN BİLİMLERİ ENSTİTÜSÜ
		FEN-EDEBİYAT FAKÜLTESİ
		MÜHENDİSLİK FAKÜLTESİ
		TEKNOLOJİ FAKÜLTESİ
		TEKNİK EĞİTİM FAKÜLTESİ
		HAVACILIK VE UZAY BİLİMLERİ FAKÜLTESİ
		AFYON MESLEK YÜKSEKOKULU
BOLVADİN MESLEK YÜKSEKOKULU		

FAALİYETLERDEN SORUMLU HARCAMA BİRİMLERİNE İLİŞKİN TABLO

İdare Adı	38.44 - AFYON KOCATEPE ÜNİVERSİTESİ	
PERFORMANS HEDEFİ	FAALİYETLER	SORUMLU BİRİMLER
Değişim programlarına öğrenci katılımını arttırmak	Ulusal öğrenci değişim programlarına katılma ve kabul etme kriterleri ile birimler bazında gönderme ve kabul hedefleri belirlemek ve bu hedeflere ulaşma yönünde çalışmalar yapmak.	ÇAY MESLEK YÜKSEKOKULU
		İSCEHİSAR MESLEK YÜKSEKOKULU
		SULTANDAĞI MESLEK YÜKSEKOKULU
		DAZKIRI MESLEK YÜKSEKOKULU
		UZAKTAN EĞİTİM MESLEK YÜKSEKOKULU
		SOSYAL BİLİMLER ENSTİTÜSÜ
		EĞİTİM BİLİMLERİ ENSTİTÜSÜ
		GÜZEL SANATLAR ENSTİTÜSÜ
		EĞİTİM FAKÜLTESİ
		HUKUK FAKÜLTESİ
		İKTİSADİ VE İDARİ BİLİMLER FAKÜLTESİ
		GÜZEL SANATLAR FAKÜLTESİ
		TURİZM FAKÜLTESİ
		İSLAMİ İLİMLER FAKÜLTESİ
		BEDEN EĞİTİMİ VE SPOR YÜKSEKOKULU
		DEVLET KONSERVATUVARI
		TURİZM İŞLETMECİLİĞİ VE OTELCİLİK YÜKSEKOKULU
		YABANCI DİLLER YÜKSEKOKULU
		BOLVADİN UYGULAMALI BİLİMLER YÜKSEKOKULU
		DİNAR MESLEK YÜKSEKOKULU
		EMİRDAĞ MESLEK YÜKSEKOKULU
	SANDIKLI MESLEK YÜKSEKOKULU	
	ŞUHUT MESLEK YÜKSEKOKULU	
	SİNANPAŞA MESLEK YÜKSEKOKULU	
	BAYAT MESLEK YÜKSEKOKULU	
	BAŞMAKÇI MESLEK YÜKSEKOKULU	
	ÖĞRENCİ İŞLERİ DAİRE BAŞKANLIĞI	
	Uluslararası öğrenci değişim programlarına katılma ve kabul etme kriterleri ile birimler bazında gönderme ve kabul hedefleri belirlemek ve bu hedeflere ulaşma yönünde çalışmalar yapmak.	SAĞLIK BİLİMLERİ ENSTİTÜSÜ
		TIP FAKÜLTESİ
		DİŞ HEKİMLİĞİ FAKÜLTESİ
		ECZACILIK FAKÜLTESİ
		VETERİNER FAKÜLTESİ
		AFYON SAĞLIK YÜKSEKOKULU
		ATATÜRK SAĞLIK HİZMETLERİ MESLEK YÜKSEKOKULU
FEN BİLİMLERİ ENSTİTÜSÜ		
FEN-EDEBİYAT FAKÜLTESİ		
MÜHENDİSLİK FAKÜLTESİ		
TEKNOLOJİ FAKÜLTESİ		

FAALİYETLERDEN SORUMLU HARCAMA BİRİMLERİNE İLİŞKİN TABLO

İdare Adı	38.44 - AFYON KOCATEPE ÜNİVERSİTESİ	
PERFORMANS HEDEFİ	FAALİYETLER	SORUMLU BİRİMLER
Değişim programlarına öğrenci katılımını arttırmak	Uluslararası öğrenci değişim programlarına katılma ve kabul etme kriterleri ile birimler bazında gönderme ve kabul hedefleri belirlemek ve bu hedeflere ulaşma yönünde çalışmalar yapmak.	TEKNİK EĞİTİM FAKÜLTESİ
		HAVACILIK VE UZAY BİLİMLERİ FAKÜLTESİ
		AFYON MESLEK YÜKSEKOKULU
		BOLVADİN MESLEK YÜKSEKOKULU
		ÇAY MESLEK YÜKSEKOKULU
		İSCEHİSAR MESLEK YÜKSEKOKULU
		SULTANDAĞI MESLEK YÜKSEKOKULU
		DAZKIRI MESLEK YÜKSEKOKULU
		UZAKTAN EĞİTİM MESLEK YÜKSEKOKULU
		SOSYAL BİLİMLER ENSTİTÜSÜ
		EĞİTİM BİLİMLERİ ENSTİTÜSÜ
		GÜZEL SANATLAR ENSTİTÜSÜ
		EĞİTİM FAKÜLTESİ
		HUKUK FAKÜLTESİ
		İKTİSADİ VE İDARİ BİLİMLER FAKÜLTESİ
		GÜZEL SANATLAR FAKÜLTESİ
		TURİZM FAKÜLTESİ
		İSLAMİ İLİMLER FAKÜLTESİ
		BEDEN EĞİTİMİ VE SPOR YÜKSEKOKULU
		DEVLET KONSERVATUVARI
		TURİZM İŞLETMECİLİĞİ VE OTELCİLİK YÜKSEKOKULU
		YABANCI DİLLER YÜKSEKOKULU
		BOLVADİN UYGULAMALI BİLİMLER YÜKSEKOKULU
		DİNAR MESLEK YÜKSEKOKULU
		EMİRDAĞ MESLEK YÜKSEKOKULU
		SANDIKLI MESLEK YÜKSEKOKULU
		ŞUHUT MESLEK YÜKSEKOKULU
		SİNANPAŞA MESLEK YÜKSEKOKULU
		BAYAT MESLEK YÜKSEKOKULU
		BAŞMAKÇI MESLEK YÜKSEKOKULU
ÖĞRENCİ İŞLERİ DAİRE BAŞKANLIĞI		

FAALİYETLERDEN SORUMLU HARCAMA BİRİMLERİNE İLİŞKİN TABLO

İdare Adı	38.44 - AFYON KOCATEPE ÜNİVERSİTESİ	
PERFORMANS HEDEFİ	FAALİYETLER	SORUMLU BİRİMLER
Program çıktı niteliklerini arttırmak	Programlar itibarı ile öğrencilerin ortalama mezuniyet sürelerine ilişkin çalışmalar yapıp, ortalama mezun süreleriyle ilgili hedefler belirlemek ve belirlenen bu hedeflerden daha uzun ortalama mezuniyet süresi olan programlarda bunun sebepleri araştırılarak, programlar itibarı ile öğrencilerin ortalama mezuniyet sürelerini belirlenen bu hedeflerden daha kısa sürede mezun olmaları konusunda çalışmalar yapmak ve gerekli tedbirleri almak.	SAĞLIK BİLİMLERİ ENSTİTÜSÜ
		TIP FAKÜLTESİ
		DİŞ HEKİMLİĞİ FAKÜLTESİ
		ECZACILIK FAKÜLTESİ
		VETERİNER FAKÜLTESİ
		AFYON SAĞLIK YÜKSEKOKULU
		ATATÜRK SAĞ.HİZ. MESLEK YÜK.OKULU
		FEN BİLİMLERİ ENSTİTÜSÜ
		FEN-EDEBİYAT FAKÜLTESİ
		MÜHENDİSLİK FAKÜLTESİ
		TEKNOLOJİ FAKÜLTESİ
		TEKNİK EĞİTİM FAKÜLTESİ
		HAVACILIK VE UZAY BİLİMLERİ FAK.
		AFYON MESLEK YÜKSEKOKULU
		BOLVADİN MESLEK YÜKSEKOKULU
		ÇAY MESLEK YÜKSEKOKULU
		İSCEHİSAR MESLEK YÜKSEKOKULU
		SULTANDAĞI MESLEK YÜKSEKOKULU
		DAZKIRI MESLEK YÜKSEKOKULU
		UZAKTAN EĞİTİM MESLEK YÜK.OKULU
		SOSYAL BİLİMLER ENSTİTÜSÜ
		EĞİTİM BİLİMLERİ ENSTİTÜSÜ
		GÜZEL SANATLAR ENSTİTÜSÜ
		EĞİTİM FAKÜLTESİ
		HUKUK FAKÜLTESİ
		İKTİSADİ VE İDARİ BİLİMLER FAKÜLTESİ
		GÜZEL SANATLAR FAKÜLTESİ
		TURİZM FAKÜLTESİ
		İSLAMİ İLİMLER FAKÜLTESİ
		BEDEN EĞİTİMİ VE SPOR YÜKSEKOKULU
		DEVLET KONSERVATUVARI
		TURİZM İŞL.VE OTELCİLİK YÜK.OKULU
		YABANCI DİLLER YÜKSEKOKULU
BOLVADİN UYG.BİLİMLER YÜK.OKULU		
DİNAR MESLEK YÜKSEKOKULU		
EMİRDAĞ MESLEK YÜKSEKOKULU		
SANDIKLI MESLEK YÜKSEKOKULU		
ŞUHUT MESLEK YÜKSEKOKULU		
SİNANPAŞA MESLEK YÜKSEKOKULU		
BAYAT MESLEK YÜKSEKOKULU		
BAŞMAKÇI MESLEK YÜKSEKOKULU		
ÖĞRENCİ İŞLERİ DAİRE BAŞKANLIĞI		

FAALİYETLERDEN SORUMLU HARCAMA BİRİMLERİNE İLİŞKİN TABLO

İdare Adı	38.44 - AFYON KOCATEPE ÜNİVERSİTESİ	
PERFORMANS HEDEFİ	FAALİYETLER	SORUMLU BİRİMLER
Program çıktı niteliklerini arttırmak	Programlar itibarı ile öğrencilerin normal sürede mezun olamama nedenleri araştırılarak, programlar itibarı ile öğrencilerin normal sürede mezun olmaları konusunda çalışmalar yapmak ve gerekli tedbirleri almak.	SAĞLIK BİLİMLERİ ENSTİTÜSÜ
		TIP FAKÜLTESİ
		DİŞ HEKİMLİĞİ FAKÜLTESİ
		ECZACILIK FAKÜLTESİ
		VETERİNER FAKÜLTESİ
		AFYON SAĞLIK YÜKSEKOKULU
		ATATÜRK SAĞLIK HİZMETLERİ MESLEK YÜKSEKOKULU
		FEN BİLİMLERİ ENSTİTÜSÜ
		FEN-EDEBİYAT FAKÜLTESİ
		MÜHENDİSLİK FAKÜLTESİ
		TEKNOLOJİ FAKÜLTESİ
		TEKNİK EĞİTİM FAKÜLTESİ
		HAVACILIK VE UZAY BİLİMLERİ FAKÜLTESİ
		AFYON MESLEK YÜKSEKOKULU
		BOLVADİN MESLEK YÜKSEKOKULU
		ÇAY MESLEK YÜKSEKOKULU
		İSCEHİSAR MESLEK YÜKSEKOKULU
		SULTANDAĞI MESLEK YÜKSEKOKULU
		DAZKIRI MESLEK YÜKSEKOKULU
		UZAKTAN EĞİTİM MESLEK YÜKSEKOKULU
		SOSYAL BİLİMLER ENSTİTÜSÜ
		EĞİTİM BİLİMLERİ ENSTİTÜSÜ
		GÜZEL SANATLAR ENSTİTÜSÜ
		EĞİTİM FAKÜLTESİ
		HUKUK FAKÜLTESİ
		İKTİSADİ VE İDARİ BİLİMLER FAKÜLTESİ
		GÜZEL SANATLAR FAKÜLTESİ
		TURİZM FAKÜLTESİ
		İSLAMİ İLİMLER FAKÜLTESİ
		BEDEN EĞİTİMİ VE SPOR YÜKSEKOKULU
DEVLET KONSERVATUVARI		
TURİZM İŞLETMECİLİĞİ VE OTELCİLİK YÜKSEKOKULU		
YABANCI DİLLER YÜKSEKOKULU		
BOLVADİN UYGULAMALI BİLİMLER YÜKSEKOKULU		
DİNAR MESLEK YÜKSEKOKULU		
EMİRDAĞ MESLEK YÜKSEKOKULU		
SANDIKLI MESLEK YÜKSEKOKULU		

FAALİYETLERDEN SORUMLU HARCAMA BİRİMLERİNE İLİŞKİN TABLO

İdare Adı	38.44 - AFYON KOCATEPE ÜNİVERSİTESİ		
PERFORMANS HEDEFİ	FAALİYETLER	SORUMLU BİRİMLER	
Program çıktı niteliklerini arttırmak		ŞUHUT MESLEK YÜKSEKOKULU	
		SİNANPAŞA MESLEK YÜKSEKOKULU	
		BAYAT MESLEK YÜKSEKOKULU	
		BAŞMAKÇI MESLEK YÜKSEKOKULU	
		ÖĞRENCİ İŞLERİ DAİRE BAŞKANLIĞI	
	Programlar itibarı ile mezuniyet ortalama not oranlarına ilişkin çalışmalar yapıp, mezuniyet not oranlarına ilişkin hedefler belirlemek ve belirlenen hedeflerden daha düşük not ortalamaları ile mezun veren programlarda bunun sebeplerini araştırmak ve belirlenen ortalama mezuniyet not oranlarının üstünde ortalama not ile mezun vermeleri konusunda çalışmalar yapmak ve gerekli tedbirleri almak.		SAĞLIK BİLİMLERİ ENSTİTÜSÜ
			TIP FAKÜLTESİ
			DİŞ HEKİMLİĞİ FAKÜLTESİ
			ECZACILIK FAKÜLTESİ
			VETERİNER FAKÜLTESİ
			AFYON SAĞLIK YÜKSEKOKULU
			ATATÜRK SAĞLIK HİZMETLERİ MESLEK YÜKSEKOKULU
			FEN BİLİMLERİ ENSTİTÜSÜ
			FEN-EDEBİYAT FAKÜLTESİ
			MÜHENDİSLİK FAKÜLTESİ
			TEKNOLOJİ FAKÜLTESİ
			TEKNİK EĞİTİM FAKÜLTESİ
			HAVACILIK VE UZAY BİLİMLERİ FAKÜLTESİ
			AFYON MESLEK YÜKSEKOKULU
			BOLVADİN MESLEK YÜKSEKOKULU
			ÇAY MESLEK YÜKSEKOKULU
			İSCEHİSAR MESLEK YÜKSEKOKULU
			SULTANDAĞI MESLEK YÜKSEKOKULU
			DAZKIRI MESLEK YÜKSEKOKULU
			UZAKTAN EĞİTİM MESLEK YÜKSEKOKULU
			SOSYAL BİLİMLER ENSTİTÜSÜ
			EĞİTİM BİLİMLERİ ENSTİTÜSÜ
			GÜZEL SANATLAR ENSTİTÜSÜ
			EĞİTİM FAKÜLTESİ
			HUKUK FAKÜLTESİ
İKTİSADİ VE İDARİ BİLİMLER FAKÜLTESİ			
GÜZEL SANATLAR FAKÜLTESİ			
TURİZM FAKÜLTESİ			
İSLAMİ İLİMLER FAKÜLTESİ			
BEDEN EĞİTİMİ VE SPOR YÜKSEKOKULU			
DEVLET KONSERVATUVARI			
TURİZM İŞLETMECİLİĞİ VE OTELCİLİK YÜKSEKOKULU			
YABANCI DİLLER YÜKSEKOKULU			

FAALİYETLERDEN SORUMLU HARCAMA BİRİMLERİNE İLİŞKİN TABLO

İdare Adı	38.44 - AFYON KOCATEPE ÜNİVERSİTESİ	
PERFORMANS HEDEFİ	FAALİYETLER	SORUMLU BİRİMLER
Program çıktı niteliklerini arttırmak		BOLVADİN UYGULAMALI BİLİMLER YÜKSEKOKULU
		DİNAR MESLEK YÜKSEKOKULU
		EMİRDAĞ MESLEK YÜKSEKOKULU
		SANDIKLI MESLEK YÜKSEKOKULU
		ŞUHUT MESLEK YÜKSEKOKULU
		SİNANPAŞA MESLEK YÜKSEKOKULU
		BAYAT MESLEK YÜKSEKOKULU
		BAŞMAKÇI MESLEK YÜKSEKOKULU
		ÖĞRENCİ İŞLERİ DAİRE BAŞKANLIĞI
		Mezun takip sistemini kurmak ve takibini yapmak. Son sınıf öğrencilerine iş alanları ve işe yerleştirilmeleri konularında danışmanlık ve destek hizmetleri vermek.
	TIP FAKÜLTESİ	
	DİŞ HEKİMLİĞİ FAKÜLTESİ	
	ECZACILIK FAKÜLTESİ	
	VETERİNER FAKÜLTESİ	
	AFYON SAĞLIK YÜKSEKOKULU	
	ATATÜRK SAĞLIK HİZMETLERİ MESLEK YÜKSEKOKULU	
	FEN BİLİMLERİ ENSTİTÜSÜ	
	FEN-EDEBİYAT FAKÜLTESİ	
	MÜHENDİSLİK FAKÜLTESİ	
	TEKNOLOJİ FAKÜLTESİ	
	TEKNİK EĞİTİM FAKÜLTESİ	
	HAVACILIK VE UZAY BİLİMLERİ FAKÜLTESİ	
	AFYON MESLEK YÜKSEKOKULU	
	BOLVADİN MESLEK YÜKSEKOKULU	
	ÇAY MESLEK YÜKSEKOKULU	
	İSCEHİSAR MESLEK YÜKSEKOKULU	
	SULTANDAĞI MESLEK YÜKSEKOKULU	
	DAZKIRI MESLEK YÜKSEKOKULU	
	UZAKTAN EĞİTİM MESLEK YÜKSEKOKULU	
	SOSYAL BİLİMLER ENSTİTÜSÜ	
	EĞİTİM BİLİMLERİ ENSTİTÜSÜ	
	GÜZEL SANATLAR ENSTİTÜSÜ	
EĞİTİM FAKÜLTESİ		
HUKUK FAKÜLTESİ		
İKTİSADİ VE İDARİ BİLİMLER FAKÜLTESİ		
GÜZEL SANATLAR FAKÜLTESİ		
TURİZM FAKÜLTESİ		
İSLAMİ İLİMLER FAKÜLTESİ		

FAALİYETLERDEN SORUMLU HARCAMA BİRİMLERİNE İLİŞKİN TABLO

İdare Adı	38.44 - AFYON KOCATEPE ÜNİVERSİTESİ	
PERFORMANS HEDEFİ	FAALİYETLER	SORUMLU BİRİMLER
Program çıktı niteliklerini arttırmak	Mezun takip sistemini kurmak ve takibini yapmak. Son sınıf öğrencilerine iş alanları ve işe yerleştirilmeleri konularında danışmanlık ve destek hizmetleri vermek.	BEDEN EĞİTİMİ VE SPOR YÜKSEKOKULU
		DEVLET KONSERVATUVARI
		TURİZM İŞLETMECİLİĞİ VE OTELCİLİK YÜKSEKOKULU
		YABANCI DİLLER YÜKSEKOKULU
		BOLVADİN UYGULAMALI BİLİMLER YÜKSEKOKULU
		DİNAR MESLEK YÜKSEKOKULU
		EMİRDAĞ MESLEK YÜKSEKOKULU
		SANDIKLI MESLEK YÜKSEKOKULU
		ŞUHUT MESLEK YÜKSEKOKULU
		SİNANPAŞA MESLEK YÜKSEKOKULU
		BAYAT MESLEK YÜKSEKOKULU
		BAŞMAKÇI MESLEK YÜKSEKOKULU
	ÖĞRENCİ İŞLERİ DAİRE BAŞKANLIĞI	
	Programlar itibarı ile ortalama mezuniyet oranlarına ilişkin çalışmalar yapıp, ortalama mezuniyet oranlarına ilişkin hedefler belirlemek ve belirlenen hedeflerden daha düşük mezuniyet oranı olan programlarda bunun sebeplerini araştırmak ve belirlenen ortalama mezuniyet oranında mezun vermeleri konusunda çalışmalar yapmak ve gerekli tedbirleri almak.	SAĞLIK BİLİMLERİ ENSTİTÜSÜ
		TIP FAKÜLTESİ
		DİŞ HEKİMLİĞİ FAKÜLTESİ
		ECZACILIK FAKÜLTESİ
		VETERİNER FAKÜLTESİ
		AFYON SAĞLIK YÜKSEKOKULU
		ATATÜRK SAĞLIK HİZMETLERİ MESLEK YÜKSEKOKULU
		FEN BİLİMLERİ ENSTİTÜSÜ
		FEN-EDEBİYAT FAKÜLTESİ
		MÜHENDİSLİK FAKÜLTESİ
		TEKNOLOJİ FAKÜLTESİ
		TEKNİK EĞİTİM FAKÜLTESİ
		HAVACILIK VE UZAY BİLİMLERİ FAKÜLTESİ
		AFYON MESLEK YÜKSEKOKULU
		BOLVADİN MESLEK YÜKSEKOKULU
		ÇAY MESLEK YÜKSEKOKULU
		İSCEHİSAR MESLEK YÜKSEKOKULU
		SULTANDAĞI MESLEK YÜKSEKOKULU
		DAZKIRI MESLEK YÜKSEKOKULU
UZAKTAN EĞİTİM MESLEK YÜKSEKOKULU		
SOSYAL BİLİMLER ENSTİTÜSÜ		
EĞİTİM BİLİMLERİ ENSTİTÜSÜ		
GÜZEL SANATLAR ENSTİTÜSÜ		
EĞİTİM FAKÜLTESİ		

FAALİYETLERDEN SORUMLU HARCAMA BİRİMLERİNE İLİŞKİN TABLO

İdare Adı	38.44 - AFYON KOCATEPE ÜNİVERSİTESİ	
PERFORMANS HEDEFİ	FAALİYETLER	SORUMLU BİRİMLER
Program çıktı niteliklerini arttırmak	Programlar itibarı ile ortalama mezuniyet oranlarına ilişkin çalışmalar yapıp, ortalama mezuniyet oranlarına ilişkin hedefler belirlemek ve belirlenen hedeflerden daha düşük mezuniyet oranı olan programlarda bunun sebeplerini araştırmak ve belirlenen ortalama mezuniyet oranında mezun vermeleri konusunda çalışmalar yapmak ve gerekli tedbirleri almak.	HUKUK FAKÜLTESİ
		İKTİSADİ VE İDARİ BİLİMLER FAKÜLTESİ
		GÜZEL SANATLAR FAKÜLTESİ
		TURİZM FAKÜLTESİ
		İSLAMİ İLİMLER FAKÜLTESİ
		BEDEN EĞİTİMİ VE SPOR YÜKSEKOKULU
		DEVLET KONSERVATUVARI
		TURİZM İŞLETMECİLİĞİ VE OTELCİLİK YÜKSEKOKULU
		YABANCI DİLLER YÜKSEKOKULU
		BOLVADİN UYGULAMALI BİLİMLER YÜKSEKOKULU
		DİNAR MESLEK YÜKSEKOKULU
		EMİRDAĞ MESLEK YÜKSEKOKULU
		SANDIKLI MESLEK YÜKSEKOKULU
		ŞUHUT MESLEK YÜKSEKOKULU
SİNANPAŞA MESLEK YÜKSEKOKULU		
BAYAT MESLEK YÜKSEKOKULU		
BAŞMAKÇI MESLEK YÜKSEKOKULU		
ÖĞRENCİ İŞLERİ DAİRE BAŞKANLIĞI		

FAALİYETLERDEN SORUMLU HARCAMA BİRİMLERİNE İLİŞKİN TABLO

İdare Adı	38.44 - AFYON KOCATEPE ÜNİVERSİTESİ	
PERFORMANS HEDEFİ	FAALİYETLER	SORUMLU BİRİMLER
Araştırma ve geliştirme çalışmalarını arttırmak	Türleri itibarı ile programlardaki öğretim üyesi başına düşen proje ve yayın sayısının ne olması gerektiği konusunda hedefler ortaya koyup, bu hedeflere ulaşabilmek için her yılbaşında program yapmak ve uygulamak.	SAĞLIK BİLİMLERİ ENSTİTÜSÜ
		TIP FAKÜLTESİ
		DİŞ HEKİMLİĞİ FAKÜLTESİ
		ECZACILIK FAKÜLTESİ
		VETERİNER FAKÜLTESİ
		AFYON SAĞLIK YÜKSEKOKULU
		ATATÜRK SAĞLIK HİZMETLERİ MESLEK YÜKSEKOKULU
		FEN BİLİMLERİ ENSTİTÜSÜ
		FEN-EDEBİYAT FAKÜLTESİ
		MÜHENDİSLİK FAKÜLTESİ
		TEKNOLOJİ FAKÜLTESİ
		TEKNİK EĞİTİM FAKÜLTESİ
		AFYON MESLEK YÜKSEKOKULU
		HAVACILIK VE UZAY BİLİMLERİ FAKÜLTESİ
BOLVADİN MESLEK YÜKSEKOKULU		

FAALİYETLERDEN SORUMLU HARCAMA BİRİMLERİNE İLİŞKİN TABLO

İdare Adı	38.44 - AFYON KOCATEPE ÜNİVERSİTESİ	
PERFORMANS HEDEFİ	FAALİYETLER	SORUMLU BİRİMLER
Araştırma ve geliştirme çalışmalarını arttırmak	Türleri itibarı ile programlardaki öğretim üyesi başına düşen proje ve yayın sayısının ne olması gerektiği konusunda hedefler ortaya koyup, bu hedeflere ulaşabilmek için her yılbaşında program yapmak ve uygulamak.	ÇAY MESLEK YÜKSEKOKULU
		İSCEHİSAR MESLEK YÜKSEKOKULU
		SULTANDAĞI MESLEK YÜKSEKOKULU
		DAZKIRI MESLEK YÜKSEKOKULU
		UZAKTAN EĞİTİM MESLEK YÜKSEKOKULU
		SOSYAL BİLİMLER ENSTİTÜSÜ
		EĞİTİM BİLİMLERİ ENSTİTÜSÜ
		GÜZEL SANATLAR ENSTİTÜSÜ
		EĞİTİM FAKÜLTESİ
		HUKUK FAKÜLTESİ
		İKTİSADİ VE İDARİ BİLİMLER FAKÜLTESİ
		GÜZEL SANATLAR FAKÜLTESİ
		TURİZM FAKÜLTESİ
		İSLAMİ İLİMLER FAKÜLTESİ
		BEDEN EĞİTİMİ VE SPOR YÜKSEKOKULU
		DEVLET KONSERVATUVARI
		TURİZM İŞLETMECİLİĞİ VE OTELCİLİK YÜKSEKOKULU
		YABANCI DİLLER YÜKSEKOKULU
		BOLVADİN UYGULAMALI BİLİMLER YÜKSEKOKULU
		DİNAR MESLEK YÜKSEKOKULU
		EMİRDAĞ MESLEK YÜKSEKOKULU
		SANDIKLI MESLEK YÜKSEKOKULU
		ŞUHUT MESLEK YÜKSEKOKULU
		SİNANPAŞA MESLEK YÜKSEKOKULU
BAYAT MESLEK YÜKSEKOKULU		
BAŞMAKÇI MESLEK YÜKSEKOKULU		
ÖZEL KALEM (REKTÖRLÜK)		

FAALİYETLERDEN SORUMLU HARCAMA BİRİMLERİNE İLİŞKİN TABLO

İdare Adı	38.44 - AFYON KOCATEPE ÜNİVERSİTESİ	
PERFORMANS HEDEFİ	FAALİYETLER	SORUMLU BİRİMLER
Araştırma ve geliştirme çalışmalarına ilişkin olanak ve kaynakları arttırmak	Türleri itibarı ile programlardaki öğretim üyesi başına düşen proje gelir miktarının ne olması gerektiği konusunda hedefler ortaya koyup, bu hedeflere ulaşabilmek için her yılbaşında program yapmak ve uygulamak.	SAĞLIK BİLİMLERİ ENSTİTÜSÜ
		TIP FAKÜLTESİ
		DİŞ HEKİMLİĞİ FAKÜLTESİ
		ECZACILIK FAKÜLTESİ
		VETERİNER FAKÜLTESİ
		AFYON SAĞLIK YÜKSEKOKULU
		ATATÜRK SAĞ. HİZ. MESLEK YÜK.OKULU
		FEN BİLİMLERİ ENSTİTÜSÜ
		FEN-EDEBİYAT FAKÜLTESİ
		MÜHENDİSLİK FAKÜLTESİ
		TEKNOLOJİ FAKÜLTESİ
		TEKNİK EĞİTİM FAKÜLTESİ
		AFYON MESLEK YÜKSEKOKULU
		HAVACILIK VE UZAY BİLİMLERİ FAK.
		BOLVADİN MESLEK YÜKSEKOKULU
		ÇAY MESLEK YÜKSEKOKULU
		İSCEHİSAR MESLEK YÜKSEKOKULU
		SULTANDAĞI MESLEK YÜKSEKOKULU
		DAZKIRI MESLEK YÜKSEKOKULU
		UZAKTAN EĞİTİM MESLEK YÜK.OKULU
		SOSYAL BİLİMLER ENSTİTÜSÜ
		EĞİTİM BİLİMLERİ ENSTİTÜSÜ
		GÜZEL SANATLAR ENSTİTÜSÜ
		EĞİTİM FAKÜLTESİ
		HUKUK FAKÜLTESİ
		İKTİSADİ VE İDARİ BİLİMLER FAKÜLTESİ
		GÜZEL SANATLAR FAKÜLTESİ
		TURİZM FAKÜLTESİ
		İSLAMİ İLİMLER FAKÜLTESİ
		BEDEN EĞİTİMİ VE SPOR YÜKSEKOKULU
		DEVLET KONSERVATUVARI
		TURİZM İŞL. VE OTELCİLİK YÜK.OKULU
		YABANCI DİLLER YÜKSEKOKULU
		BOLVADİN UYG.BİLİMLER YÜK.OKULU
DİNAR MESLEK YÜKSEKOKULU		
EMİRDAĞ MESLEK YÜKSEKOKULU		
SANDIKLI MESLEK YÜKSEKOKULU		
ŞUHUT MESLEK YÜKSEKOKULU		
SİNANPAŞA MESLEK YÜKSEKOKULU		
BAYAT MESLEK YÜKSEKOKULU		
BAŞMAKÇI MESLEK YÜKSEKOKULU		
ÖZEL KALEM (REKTÖRLÜK)		

FAALİYETLERDEN SORUMLU HARCAMA BİRİMLERİNE İLİŞKİN TABLO

İdare Adı	38.44 - AFYON KOCATEPE ÜNİVERSİTESİ	
PERFORMANS HEDEFİ	FAALİYETLER	SORUMLU BİRİMLER
Araştırmayı ve geliştirmeyi özendiren ve destekleyen araçları arttırmak	Türleri itibarı ile programlardaki öğretim üyesi başına düşen bilimsel ve sanatsal ödül sayısının ne olması gerektiği konusunda hedefler ortaya koyup, bu hedeflere ulaşabilmek için yılbaşında program yapmak ve uygulamak.	SAĞLIK BİLİMLERİ ENSTİTÜSÜ
		TIP FAKÜLTESİ
		DİŞ HEKİMLİĞİ FAKÜLTESİ
		ECZACILIK FAKÜLTESİ
		VETERİNER FAKÜLTESİ
		AFYON SAĞLIK YÜKSEKOKULU
		ATATÜRK SAĞ. HİZ.MESLEK YÜK.OKULU
		FEN BİLİMLERİ ENSTİTÜSÜ
		FEN-EDEBİYAT FAKÜLTESİ
		MÜHENDİSLİK FAKÜLTESİ
		TEKNOLOJİ FAKÜLTESİ
		TEKNİK EĞİTİM FAKÜLTESİ
		HAVACILIK VE UZAY BİLİMLERİ FAK.
		AFYON MESLEK YÜKSEKOKULU
		BOLVADİN MESLEK YÜKSEKOKULU
		ÇAY MESLEK YÜKSEKOKULU
		İSCEHİSAR MESLEK YÜKSEKOKULU
		SULTANDAĞI MESLEK YÜKSEKOKULU
		DAZKIRI MESLEK YÜKSEKOKULU
		UZAKTAN EĞİTİM MESLEK YÜK.OKULU
		SOSYAL BİLİMLER ENSTİTÜSÜ
		EĞİTİM BİLİMLERİ ENSTİTÜSÜ
		GÜZEL SANATLAR ENSTİTÜSÜ
		EĞİTİM FAKÜLTESİ
		HUKUK FAKÜLTESİ
		İKTİSADİ VE İDARİ BİLİMLER FAKÜLTESİ
		GÜZEL SANATLAR FAKÜLTESİ
		TURİZM FAKÜLTESİ
		İSLAMİ İLİMLER FAKÜLTESİ
		BEDEN EĞİTİMİ VE SPOR YÜKSEKOKULU
		DEVLET KONSERVATUVARI
		TURİZM İŞL.VE OTELCİLİK YÜK. OKULU
		YABANCI DİLLER YÜKSEKOKULU
		BOLVADİN UYG.BİLİMLER YÜK.OKULU
DİNAR MESLEK YÜKSEKOKULU		
EMİRDAĞ MESLEK YÜKSEKOKULU		
SANDIKLI MESLEK YÜKSEKOKULU		
ŞUHUT MESLEK YÜKSEKOKULU		
SİNANPAŞA MESLEK YÜKSEKOKULU		
BAYAT MESLEK YÜKSEKOKULU		
BAŞMAKÇI MESLEK YÜKSEKOKULU		
ÖZEL KALEM (REKTÖRLÜK)		

FAALİYETLERDEN SORUMLU HARCAMA BİRİMLERİNE İLİŞKİN TABLO

İdare Adı	38.44 - AFYON KOCATEPE ÜNİVERSİTESİ	
PERFORMANS HEDEFİ	FAALİYETLER	SORUMLU BİRİMLER
Ar-Ge çalışmalarının, belirlenmiş olan önceliklere uygunluğunu sağlamak	Üniversite ihtiyaçlar dikkate alınarak, Araştırma ve geliştirme çalışmalarında uygulanacak önceliklerin neler olacağı konusunda her yılbaşında hedefler belirlemek, çalışmalarda belirlenmiş bu öncelik ve hedeflere uygunluğu sağlamak	SAĞLIK BİLİMLERİ ENSTİTÜSÜ
		TIP FAKÜLTESİ
		DİŞ HEKİMLİĞİ FAKÜLTESİ
		ECZACILIK FAKÜLTESİ
		VETERİNER FAKÜLTESİ
		AFYON SAĞLIK YÜKSEKOKULU
		ATATÜRK SAĞ.HİZ. MESLEK YÜK.OKULU
		FEN BİLİMLERİ ENSTİTÜSÜ
		FEN-EDEBİYAT FAKÜLTESİ
		MÜHENDİSLİK FAKÜLTESİ
		TEKNOLOJİ FAKÜLTESİ
		TEKNİK EĞİTİM FAKÜLTESİ
		HAVACILIK VE UZAY BİLİMLERİ FAK.
		AFYON MESLEK YÜKSEKOKULU
		BOLVADİN MESLEK YÜKSEKOKULU
		ÇAY MESLEK YÜKSEKOKULU
		İSCEHİSAR MESLEK YÜKSEKOKULU
		SULTANDAĞI MESLEK YÜKSEKOKULU
		DAZKIRI MESLEK YÜKSEKOKULU
		UZAKTAN EĞİTİM MESLEK YÜK.OKULU
		SOSYAL BİLİMLER ENSTİTÜSÜ
		EĞİTİM BİLİMLERİ ENSTİTÜSÜ
		GÜZEL SANATLAR ENSTİTÜSÜ
		EĞİTİM FAKÜLTESİ
		HUKUK FAKÜLTESİ
		İKTİSADİ VE İDARİ BİLİMLER FAKÜLTESİ
		GÜZEL SANATLAR FAKÜLTESİ
		TURİZM FAKÜLTESİ
		İSLAMİ İLİMLER FAKÜLTESİ
		BEDEN EĞİTİMİ VE SPOR YÜKSEKOKULU
		DEVLET KONSERVATUVARI
		TURİZM İŞL.VE OTELCİLİK YÜK.OKULU
		YABANCI DİLLER YÜKSEKOKULU
		BOLVADİN UYG. BİLİMLER YÜK.OKULU
DİNAR MESLEK YÜKSEKOKULU		
EMİRDAĞ MESLEK YÜKSEKOKULU		
SANDIKLI MESLEK YÜKSEKOKULU		
ŞUHUT MESLEK YÜKSEKOKULU		
SİNANPAŞA MESLEK YÜKSEKOKULU		
BAYAT MESLEK YÜKSEKOKULU		
BAŞMAKÇI MESLEK YÜKSEKOKULU		
ÖZEL KALEM (REKTÖRLÜK)		

FAALİYETLERDEN SORUMLU HARCAMA BİRİMLERİNE İLİŞKİN TABLO

İdare Adı	38.44 - AFYON KOCATEPE ÜNİVERSİTESİ	
PERFORMANS HEDEFİ	FAALİYETLER	SORUMLU BİRİMLER
Ar-Ge çalışmalarının ulusal ve çevre ihtiyaçlarına uygunluğunu sağlamak	Araştırma ve geliştirme çalışmalarında bölgesel ve ulusal ihtiyaçlar dikkate alınarak Üniversite tarafından uygulanacak önceliklerin neler olacağı konusunda her yılbaşında hedefler belirlemek, çalışmalarda belirlenmiş bu öncelik ve hedeflere uygunluğu sağlamak	SAĞLIK BİLİMLERİ ENSTİTÜSÜ
		TIP FAKÜLTESİ
		DİŞ HEKİMLİĞİ FAKÜLTESİ
		ECZACILIK FAKÜLTESİ
		VETERİNER FAKÜLTESİ
		AFYON SAĞLIK YÜKSEKOKULU
		ATATÜRK SAĞLIK HİZMETLERİ MESLEK YÜKSEKOKULU
		FEN BİLİMLERİ ENSTİTÜSÜ
		FEN-EDEBİYAT FAKÜLTESİ
		MÜHENDİSLİK FAKÜLTESİ
		TEKNOLOJİ FAKÜLTESİ
		TEKNİK EĞİTİM FAKÜLTESİ
		HAVACILIK VE UZAY BİLİMLERİ FAK.
		AFYON MESLEK YÜKSEKOKULU
		BOLVADİN MESLEK YÜKSEKOKULU
		ÇAY MESLEK YÜKSEKOKULU
		İSCEHİSAR MESLEK YÜKSEKOKULU
		SULTANDAĞI MESLEK YÜKSEKOKULU
		DAZKIRI MESLEK YÜKSEKOKULU
		UZAKTAN EĞİTİM MESLEK YÜK. OKULU
		SOSYAL BİLİMLER ENSTİTÜSÜ
		EĞİTİM BİLİMLERİ ENSTİTÜSÜ
		GÜZEL SANATLAR ENSTİTÜSÜ
		EĞİTİM FAKÜLTESİ
		HUKUK FAKÜLTESİ
		İKTİSADİ VE İDARİ BİLİMLER FAKÜLTESİ
		GÜZEL SANATLAR FAKÜLTESİ
		TURİZM FAKÜLTESİ
		İSLAMİ İLİMLER FAKÜLTESİ
		BEDEN EĞİTİMİ VE SPOR YÜKSEKOKULU
		DEVLET KONSERVATUVARI
		TURİZM İŞL. VE OTELCİLİK YÜK. OKULU
		YABANCI DİLLER YÜKSEKOKULU
		BOLVADİN UYG. BİLİMLER YÜK. OKULU
DİNAR MESLEK YÜKSEKOKULU		
EMİRDAĞ MESLEK YÜKSEKOKULU		
SANDIKLI MESLEK YÜKSEKOKULU		
ŞUHUT MESLEK YÜKSEKOKULU		
SİNANPAŞA MESLEK YÜKSEKOKULU		
BAYAT MESLEK YÜKSEKOKULU		
BAŞMAKÇI MESLEK YÜKSEKOKULU		
ÖZEL KALEM (REKTÖRLÜK)		

FAALİYETLERDEN SORUMLU HARCAMA BİRİMLERİNE İLİŞKİN TABLO

İdare Adı	38.44 - AFYON KOCATEPE ÜNİVERSİTESİ	
PERFORMANS HEDEFİ	FAALİYETLER	SORUMLU BİRİMLER
Ar-Ge çalışmaları ile eğitim-öğretim faaliyetleri arasındaki ilişkiyi arttırmak	Ar-Ge çalışmaları ile eğitim-öğretim faaliyetleri arasındaki ilişkinin artırılmasına yönelik her yılbaşında program yapmak ve uygulamak.	SAĞLIK BİLİMLERİ ENSTİTÜSÜ
		TIP FAKÜLTESİ
		DİŞ HEKİMLİĞİ FAKÜLTESİ
		ECZACILIK FAKÜLTESİ
		VETERİNER FAKÜLTESİ
		AFYON SAĞLIK YÜKSEKOKULU
		ATATÜRK SAĞ.HİZ.MESLEK YÜK.OKULU
		FEN BİLİMLERİ ENSTİTÜSÜ
		FEN-EDEBİYAT FAKÜLTESİ
		MÜHENDİSLİK FAKÜLTESİ
		TEKNOLOJİ FAKÜLTESİ
		TEKNİK EĞİTİM FAKÜLTESİ
		HAVACILIK VE UZAY BİLİMLERİ FAK.
		AFYON MESLEK YÜKSEKOKULU
		BOLVADİN MESLEK YÜKSEKOKULU
		ÇAY MESLEK YÜKSEKOKULU
		İSCEHİSAR MESLEK YÜKSEKOKULU
		SULTANDAĞI MESLEK YÜKSEKOKULU
		DAZKIRI MESLEK YÜKSEKOKULU
		UZAKTAN EĞİTİM MESLEK YÜK.OKULU
		SOSYAL BİLİMLER ENSTİTÜSÜ
		EĞİTİM BİLİMLERİ ENSTİTÜSÜ
		GÜZEL SANATLAR ENSTİTÜSÜ
		EĞİTİM FAKÜLTESİ
		HUKUK FAKÜLTESİ
		İKTİSADİ VE İDARİ BİLİMLER FAKÜLTESİ
		GÜZEL SANATLAR FAKÜLTESİ
		TURİZM FAKÜLTESİ
		İSLAMİ İLİMLER FAKÜLTESİ
		BEDEN EĞİTİMİ VE SPOR YÜKSEKOKULU
		DEVLET KONSERVATUVARI
		TURİZM İŞL. VE OTELCİLİK YÜK.OKULU
		YABANCI DİLLER YÜKSEKOKULU
		BOLVADİN UYG. BİLİMLER YÜK.OKULU
DİNAR MESLEK YÜKSEKOKULU		
EMİRDAĞ MESLEK YÜKSEKOKULU		
SANDIKLI MESLEK YÜKSEKOKULU		
ŞUHUT MESLEK YÜKSEKOKULU		
SİNANPAŞA MESLEK YÜKSEKOKULU		
BAYAT MESLEK YÜKSEKOKULU		
BAŞMAKÇI MESLEK YÜKSEKOKULU		
ÖZEL KALEM (REKTÖRLÜK)		
KÜTÜPHANE VE DOK.DAİRE BAŞKANLIĞI		
ÖĞRENCİ İŞLERİ DAİRE BAŞKANLIĞI		

FAALİYETLERDEN SORUMLU HARCAMA BİRİMLERİNE İLİŞKİN TABLO

İdare Adı	38.44 - AFYON KOCATEPE ÜNİVERSİTESİ	
PERFORMANS HEDEFİ	FAALİYETLER	SORUMLU BİRİMLER
Disiplinler arası araştırma ve geliştirme çalışmalarını arttırmak.	Disiplinler arası araştırma ve geliştirme çalışmaları konusunda her yılbaşında program yapmak ve uygulamak.	SAĞLIK BİLİMLERİ ENSTİTÜSÜ
		TIP FAKÜLTESİ
		DİŞ HEKİMLİĞİ FAKÜLTESİ
		ECZACILIK FAKÜLTESİ
		VETERİNER FAKÜLTESİ
		AFYON SAĞLIK YÜKSEKOKULU
		ATATÜRK SAĞ. HİZ. MESLEK YÜK.OKULU
		FEN BİLİMLERİ ENSTİTÜSÜ
		FEN-EDEBİYAT FAKÜLTESİ
		MÜHENDİSLİK FAKÜLTESİ
		TEKNOLOJİ FAKÜLTESİ
		TEKNİK EĞİTİM FAKÜLTESİ
		HAVACILIK VE UZAY BİLİMLERİ FAK.
		AFYON MESLEK YÜKSEKOKULU
		BOLVADİN MESLEK YÜKSEKOKULU
		ÇAY MESLEK YÜKSEKOKULU
		İSCEHİSAR MESLEK YÜKSEKOKULU
		SULTANDAĞI MESLEK YÜKSEKOKULU
		DAZKIRI MESLEK YÜKSEKOKULU
		UZAKTAN EĞİTİM MESLEK YÜK.OKULU
		SOSYAL BİLİMLER ENSTİTÜSÜ
		EĞİTİM BİLİMLERİ ENSTİTÜSÜ
		GÜZEL SANATLAR ENSTİTÜSÜ
		EĞİTİM FAKÜLTESİ
		HUKUK FAKÜLTESİ
		İKTİSADİ VE İDARİ BİLİMLER FAKÜLTESİ
		GÜZEL SANATLAR FAKÜLTESİ
		TURİZM FAKÜLTESİ
		İSLAMİ İLİMLER FAKÜLTESİ
		BEDEN EĞİTİMİ VE SPOR YÜKSEKOKULU
		DEVLET KONSERVATUVARI
		TURİZM İŞL. VE OTELCİLİK YÜK.OKULU
		YABANCI DİLLER YÜKSEKOKULU
		BOLVADİN UYG.BİLİMLER YÜK.OKULU
DİNAR MESLEK YÜKSEKOKULU		
EMİRDAĞ MESLEK YÜKSEKOKULU		
SANDIKLI MESLEK YÜKSEKOKULU		
ŞUHUT MESLEK YÜKSEKOKULU		
SİNANPAŞA MESLEK YÜKSEKOKULU		
BAYAT MESLEK YÜKSEKOKULU		
BAŞMAKÇI MESLEK YÜKSEKOKULU		
ÖZEL KALEM (REKTÖRLÜK)		

FAALİYETLERDEN SORUMLU HARCAMA BİRİMLERİNE İLİŞKİN TABLO

İdare Adı	38.44 - AFYON KOCATEPE ÜNİVERSİTESİ	
PERFORMANS HEDEFİ	FAALİYETLER	SORUMLU BİRİMLER
Araştırma ve geliştirme çalışmalarının bütünlüğü ve devamlılığını sağlamak	Araştırma ve geliştirme çalışmalarının bütünlüğü ve devamlılığının nasıl sağlanacağı konusunda her yılbaşında program yapmak ve uygulamak.	SAĞLIK BİLİMLERİ ENSTİTÜSÜ
		TIP FAKÜLTESİ
		DİŞ HEKİMLİĞİ FAKÜLTESİ
		ECZACILIK FAKÜLTESİ
		VETERİNER FAKÜLTESİ
		AFYON SAĞLIK YÜKSEKOKULU
		ATATÜRK SAĞ. HİZ. MESLEK YÜK.OKULU
		FEN BİLİMLERİ ENSTİTÜSÜ
		FEN-EDEBİYAT FAKÜLTESİ
		MÜHENDİSLİK FAKÜLTESİ
		TEKNOLOJİ FAKÜLTESİ
		TEKNİK EĞİTİM FAKÜLTESİ
		HAVACILIK VE UZAY BİLİMLERİ FAK.
		AFYON MESLEK YÜKSEKOKULU
		BOLVADİN MESLEK YÜKSEKOKULU
		ÇAY MESLEK YÜKSEKOKULU
		İSCEHİSAR MESLEK YÜKSEKOKULU
		SULTANDAĞI MESLEK YÜKSEKOKULU
		DAZKIRI MESLEK YÜKSEKOKULU
		UZAKTAN EĞİTİM MESLEK YÜK. OKULU
		SOSYAL BİLİMLER ENSTİTÜSÜ
		EĞİTİM BİLİMLERİ ENSTİTÜSÜ
		GÜZEL SANATLAR ENSTİTÜSÜ
		EĞİTİM FAKÜLTESİ
		HUKUK FAKÜLTESİ
		İKTİSADİ VE İDARİ BİLİMLER FAKÜLTESİ
		GÜZEL SANATLAR FAKÜLTESİ
		TURİZM FAKÜLTESİ
		İSLAMİ İLİMLER FAKÜLTESİ
		BEDEN EĞİTİMİ VE SPOR YÜKSEKOKULU
		DEVLET KONSERVATUVARI
		TURİZM İŞL. VE OTELCİLİK YÜK.OKULU
		YABANCI DİLLER YÜKSEKOKULU
		BOLVADİN UYG. BİLİMLER YÜK.OKULU
DİNAR MESLEK YÜKSEKOKULU		
EMİRDAĞ MESLEK YÜKSEKOKULU		
SANDIKLI MESLEK YÜKSEKOKULU		
ŞUHUT MESLEK YÜKSEKOKULU		
SİNANPAŞA MESLEK YÜKSEKOKULU		
BAYAT MESLEK YÜKSEKOKULU		
BAŞMAKÇI MESLEK YÜKSEKOKULU		
ÖZEL KALEM (REKTÖRLÜK)		

FAALİYETLERDEN SORUMLU HARCAMA BİRİMLERİNE İLİŞKİN TABLO

İdare Adı	38.44 - AFYON KOCATEPE ÜNİVERSİTESİ	
PERFORMANS HEDEFİ	FAALİYETLER	SORUMLU BİRİMLER
Araştırma ve geliştirme çalışmalarının bütünlüğü ve devamlılığının nasıl sağlanacağı konusunda her yılbaşında program yapmak ve uygulamak.		SAĞLIK BİLİMLERİ ENSTİTÜSÜ
		TIP FAKÜLTESİ
DİŞ HEKİMLİĞİ FAKÜLTESİ		
ECZACILIK FAKÜLTESİ		
VETERİNER FAKÜLTESİ		
AFYON SAĞLIK YÜKSEKOKULU		
ATATÜRK SAĞ.HİZ..MESLEK YÜK.OKULU		
FEN BİLİMLERİ ENSTİTÜSÜ		
Araştırma ve geliştirme çalışmalarının bütünlüğü ve devamlılığını sağlamak	Uluslararası finanslı projelerde görev alacak personel konusunda her yılbaşında program yapmak ve uygulamak.	FEN-EDEBİYAT FAKÜLTESİ
		MÜHENDİSLİK FAKÜLTESİ
TEKNOLOJİ FAKÜLTESİ		
TEKNİK EĞİTİM FAKÜLTESİ		
HAVACILIK VE UZAY BİLİMLERİ FAK.		
AFYON MESLEK YÜKSEKOKULU		
BOLVADİN MESLEK YÜKSEKOKULU		
ÇAY MESLEK YÜKSEKOKULU		
İSCEHİSAR MESLEK YÜKSEKOKULU		
SULTANDAĞI MESLEK YÜKSEKOKULU		
DAZKIRI MESLEK YÜKSEKOKULU		
UZAKTAN EĞİTİM MESLEK YÜK. OKULU		
SOSYAL BİLİMLER ENSTİTÜSÜ		
EĞİTİM BİLİMLERİ ENSTİTÜSÜ		
GÜZEL SANATLAR ENSTİTÜSÜ		
EĞİTİM FAKÜLTESİ		
HUKUK FAKÜLTESİ		
İKTİSADİ VE İDARİ BİLİMLER FAKÜLTESİ		
GÜZEL SANATLAR FAKÜLTESİ		
TURİZM FAKÜLTESİ		
İSLAMİ İLİMLER FAKÜLTESİ		
BEDEN EĞİTİMİ VE SPOR YÜKSEKOKULU		
DEVLET KONSERVATUVARI		
TURİZM İŞLETMECİLİĞİ VE OTELCİLİK YÜKSEKOKULU		
YABANCI DİLLER YÜKSEKOKULU		
BOLVADİN UYG. BİLİMLER YÜK.OKULU		
DİNAR MESLEK YÜKSEKOKULU		
EMİRDAĞ MESLEK YÜKSEKOKULU		
SANDIKLI MESLEK YÜKSEKOKULU		
ŞUHUT MESLEK YÜKSEKOKULU		
SİNANPAŞA MESLEK YÜKSEKOKULU		
BAYAT MESLEK YÜKSEKOKULU		
BAŞMAKÇI MESLEK YÜKSEKOKULU		
ÖZEL KALEM (REKTÖRLÜK)		

FAALİYETLERDEN SORUMLU HARCAMA BİRİMLERİNE İLİŞKİN TABLO

İdare Adı	38.44 - AFYON KOCATEPE ÜNİVERSİTESİ	
PERFORMANS HEDEFİ	FAALİYETLER	SORUMLU BİRİMLER
Ar-Ge çalışmaları konusunda paydaşlarla kurulan yapısal ilişkileri arttırmak	Araştırma ve geliştirme çalışmalarının konusunda paydaşlarla kurulan yapısal ilişkilerin nasıl arttırılacağı konusunda her yılbaşında program yapmak ve uygulamak.	SAĞLIK BİLİMLERİ ENSTİTÜSÜ
		TIP FAKÜLTESİ
		DİŞ HEKİMLİĞİ FAKÜLTESİ
		ECZACILIK FAKÜLTESİ
		VETERİNER FAKÜLTESİ
		AFYON SAĞLIK YÜKSEKOKULU
		ATATÜRK SAĞ. HİZ.MESLEK YÜK.OKULU
		FEN BİLİMLERİ ENSTİTÜSÜ
		FEN-EDEBİYAT FAKÜLTESİ
		MÜHENDİSLİK FAKÜLTESİ
		TEKNOLOJİ FAKÜLTESİ
		TEKNİK EĞİTİM FAKÜLTESİ
		HAVACILIK VE UZAY BİLİMLERİ FAK.
		AFYON MESLEK YÜKSEKOKULU
		BOLVADİN MESLEK YÜKSEKOKULU
		ÇAY MESLEK YÜKSEKOKULU
		İSCEHİSAR MESLEK YÜKSEKOKULU
		SULTANDAĞI MESLEK YÜKSEKOKULU
		DAZKIRI MESLEK YÜKSEKOKULU
		UZAKTAN EĞİTİM MESLEK YÜK.OKULU
		SOSYAL BİLİMLER ENSTİTÜSÜ
		EĞİTİM BİLİMLERİ ENSTİTÜSÜ
		GÜZEL SANATLAR ENSTİTÜSÜ
		EĞİTİM FAKÜLTESİ
		HUKUK FAKÜLTESİ
		İKTİSADİ VE İDARİ BİLİMLER FAKÜLTESİ
		GÜZEL SANATLAR FAKÜLTESİ
		TURİZM FAKÜLTESİ
		İSLAMİ İLİMLER FAKÜLTESİ
		BEDEN EĞİTİMİ VE SPOR YÜKSEKOKULU
		DEVLET KONSERVATUVARI
		TURİZM İŞLETMECİLİĞİ VE OTELCİLİK YÜKSEKOKULU
		YABANCI DİLLER YÜKSEKOKULU
		BOLVADİN UYG. BİLİMLER YÜK.OKULU
DİNAR MESLEK YÜKSEKOKULU		
EMİRDAĞ MESLEK YÜKSEKOKULU		
SANDIKLI MESLEK YÜKSEKOKULU		
ŞUHUT MESLEK YÜKSEKOKULU		
SİNANPAŞA MESLEK YÜKSEKOKULU		
BAYAT MESLEK YÜKSEKOKULU		
BAŞMAKÇI MESLEK YÜKSEKOKULU		
ÖZEL KALEM (REKTÖRLÜK)		

FAALİYETLERDEN SORUMLU HARCAMA BİRİMLERİNE İLİŞKİN TABLO

İdare Adı	38.44 - AFYON KOCATEPE ÜNİVERSİTESİ	
PERFORMANS HEDEFİ	FAALİYETLER	SORUMLU BİRİMLER
Topluma faydaya dönüşen araştırma ve geliştirme sonuçlarını arttırmak	Sonuçları topluma faydaya dönüşen araştırma ve geliştirme çalışmalarını arttırmak amacıyla her yılbaşında program yapmak ve uygulamak.	SAĞLIK BİLİMLERİ ENSTİTÜSÜ
		TIP FAKÜLTESİ
		DİŞ HEKİMLİĞİ FAKÜLTESİ
		ECZACILIK FAKÜLTESİ
		VETERİNER FAKÜLTESİ
		AFYON SAĞLIK YÜKSEKOKULU
		ATATÜRK SAĞLIK HİZMETLERİ MESLEK YÜKSEKOKULU
		FEN BİLİMLERİ ENSTİTÜSÜ
		FEN-EDEBİYAT FAKÜLTESİ
		MÜHENDİSLİK FAKÜLTESİ
		TEKNOLOJİ FAKÜLTESİ
		TEKNİK EĞİTİM FAKÜLTESİ
		HAVACILIK VE UZAY BİLİMLERİ FAK.
		AFYON MESLEK YÜKSEKOKULU
		BOLVADİN MESLEK YÜKSEKOKULU
		ÇAY MESLEK YÜKSEKOKULU
		İSCEHİSAR MESLEK YÜKSEKOKULU
		SULTANDAĞI MESLEK YÜKSEKOKULU
		DAZKIRI MESLEK YÜKSEKOKULU
		UZAKTAN EĞİTİM MESLEK YÜK. OKULU
		SOSYAL BİLİMLER ENSTİTÜSÜ
		EĞİTİM BİLİMLERİ ENSTİTÜSÜ
		GÜZEL SANATLAR ENSTİTÜSÜ
		EĞİTİM FAKÜLTESİ
		HUKUK FAKÜLTESİ
		İKTİSADİ VE İDARİ BİLİMLER FAKÜLTESİ
		GÜZEL SANATLAR FAKÜLTESİ
		TURİZM FAKÜLTESİ
		İSLAMİ İLİMLER FAKÜLTESİ
		BEDEN EĞİTİMİ VE SPOR YÜKSEKOKULU
		DEVLET KONSERVATUVARI
		TURİZM İŞL. VE OTELCİLİK YÜK. OKULU
		YABANCI DİLLER YÜKSEKOKULU
BOLVADİN UYG. BİLİMLER YÜK. OKULU		
DİNAR MESLEK YÜKSEKOKULU		
EMİRDAĞ MESLEK YÜKSEKOKULU		
SANDIKLI MESLEK YÜKSEKOKULU		
ŞUHUT MESLEK YÜKSEKOKULU		
SİNANPAŞA MESLEK YÜKSEKOKULU		
BAYAT MESLEK YÜKSEKOKULU		
BAŞMAKÇI MESLEK YÜKSEKOKULU		
ÖZEL KALEM (REKTÖRLÜK)		

FAALİYETLERDEN SORUMLU HARCAMA BİRİMLERİNE İLİŞKİN TABLO

İdare Adı	38.44 - AFYON KOCATEPE ÜNİVERSİTESİ	
PERFORMANS HEDEFİ	FAALİYETLER	SORUMLU BİRİMLER
Kuruma fayda olarak dönüşen araştırma ve geliştirme sonuçlarını arttırmak	Sonuçları Kuruma faydaya dönüşen araştırma ve geliştirme çalışmalarını arttırmak amacıyla her yılbaşında program yapmak ve uygulamak.	SAĞLIK BİLİMLERİ ENSTİTÜSÜ
		TIP FAKÜLTESİ
		DİŞ HEKİMLİĞİ FAKÜLTESİ
		ECZACILIK FAKÜLTESİ
		VETERİNER FAKÜLTESİ
		AFYON SAĞLIK YÜKSEKOKULU
		ATATÜRK SAĞLIK HİZMETLERİ MESLEK YÜKSEKOKULU
		FEN BİLİMLERİ ENSTİTÜSÜ
		FEN-EDEBİYAT FAKÜLTESİ
		MÜHENDİSLİK FAKÜLTESİ
		TEKNOLOJİ FAKÜLTESİ
		TEKNİK EĞİTİM FAKÜLTESİ
		HAVACILIK VE UZAY BİLİMLERİ FAK.
		AFYON MESLEK YÜKSEKOKULU
		BOLVADİN MESLEK YÜKSEKOKULU
		ÇAY MESLEK YÜKSEKOKULU
		İSCEHİSAR MESLEK YÜKSEKOKULU
		SULTANDAĞI MESLEK YÜKSEKOKULU
		DAZKIRI MESLEK YÜKSEKOKULU
		UZAKTAN EĞİTİM MESLEK YÜK. OKULU
		SOSYAL BİLİMLER ENSTİTÜSÜ
		EĞİTİM BİLİMLERİ ENSTİTÜSÜ
		GÜZEL SANATLAR ENSTİTÜSÜ
		EĞİTİM FAKÜLTESİ
		HUKUK FAKÜLTESİ
		İKTİSADİ VE İDARİ BİLİMLER FAKÜLTESİ
		GÜZEL SANATLAR FAKÜLTESİ
		TURİZM FAKÜLTESİ
		İSLAMİ İLİMLER FAKÜLTESİ
		BEDEN EĞİTİMİ VE SPOR YÜKSEKOKULU
		DEVLET KONSERVATUVARI
		TURİZM İŞL. VE OTELCİLİK YÜK. OKULU
		YABANCI DİLLER YÜKSEKOKULU
BOLVADİN UYG. BİLİMLER YÜK. OKULU		
DİNAR MESLEK YÜKSEKOKULU		
EMİRDAĞ MESLEK YÜKSEKOKULU		
SANDIKLI MESLEK YÜKSEKOKULU		
ŞUHUT MESLEK YÜKSEKOKULU		
SİNANPAŞA MESLEK YÜKSEKOKULU		
BAYAT MESLEK YÜKSEKOKULU		
BAŞMAKÇI MESLEK YÜKSEKOKULU		
ÖZEL KALEM (REKTÖRLÜK)		

FAALİYETLERDEN SORUMLU HARCAMA BİRİMLERİNE İLİŞKİN TABLO

İdare Adı	38.44 - AFYON KOCATEPE ÜNİVERSİTESİ	
PERFORMANS HEDEFİ	FAALİYETLER	SORUMLU BİRİMLER
Araştırma ve geliştirme çalışmalarının hedeflerine ulaşılabilirliğini arttırmak	Araştırma ve geliştirme çalışmalarının hedeflerine ulaşılabilirliğinin ve öğretim üyesi başına düşen (değerlendirme yılı içerisinde basılmış tam metin) yayın sayısının nasıl arttırılacağı konusunda her yılbaşında hedef belirlemek, program yapmak ve uygulamak.	SAĞLIK BİLİMLERİ ENSTİTÜSÜ
		TIP FAKÜLTESİ
		DİŞ HEKİMLİĞİ FAKÜLTESİ
		ECZACILIK FAKÜLTESİ
		VETERİNER FAKÜLTESİ
		AFYON SAĞLIK YÜKSEKOKULU
		ATATÜRK SAĞLIK HİZMETLERİ MESLEK YÜKSEKOKULU
		FEN BİLİMLERİ ENSTİTÜSÜ
		FEN-EDEBİYAT FAKÜLTESİ
		MÜHENDİSLİK FAKÜLTESİ
		TEKNOLOJİ FAKÜLTESİ
		TEKNİK EĞİTİM FAKÜLTESİ
		HAVACILIK VE UZAY BİLİMLERİ FAKÜLTESİ
		AFYON MESLEK YÜKSEKOKULU
		BOLVADİN MESLEK YÜKSEKOKULU
		ÇAY MESLEK YÜKSEKOKULU
		İSCEHİSAR MESLEK YÜKSEKOKULU
		SULTANDAĞI MESLEK YÜKSEKOKULU
		DAZKIRI MESLEK YÜKSEKOKULU
		UZAKTAN EĞİTİM MESLEK YÜKSEKOKULU
		SOSYAL BİLİMLER ENSTİTÜSÜ
		EĞİTİM BİLİMLERİ ENSTİTÜSÜ
		GÜZEL SANATLAR ENSTİTÜSÜ
		EĞİTİM FAKÜLTESİ
		HUKUK FAKÜLTESİ
		İKTİSADİ VE İDARİ BİLİMLER FAKÜLTESİ
		GÜZEL SANATLAR FAKÜLTESİ
		TURİZM FAKÜLTESİ
		İSLAMİ İLİMLER FAKÜLTESİ
		BEDEN EĞİTİMİ VE SPOR YÜKSEKOKULU
		DEVLET KONSERVATUVARI
		TURİZM İŞLETMECİLİĞİ VE OTELCİLİK YÜKSEKOKULU
YABANCI DİLLER YÜKSEKOKULU		
BOLVADİN UYGULAMALI BİLİMLER YÜKSEKOKULU		
DİNAR MESLEK YÜKSEKOKULU		
EMİRDAĞ MESLEK YÜKSEKOKULU		
SANDIKLI MESLEK YÜKSEKOKULU		
ŞUHUT MESLEK YÜKSEKOKULU		
SİNANPAŞA MESLEK YÜKSEKOKULU		

FAALİYETLERDEN SORUMLU HARCAMA BİRİMLERİNE İLİŞKİN TABLO

İdare Adı	38.44 - AFYON KOCATEPE ÜNİVERSİTESİ	
PERFORMANS HEDEFİ	FAALİYETLER	SORUMLU BİRİMLER
Araştırma ve geliştirme çalışmalarının hedeflerine ulaşılabilirliğini arttırmak	Araştırma ve geliştirme çalışmalarının hedeflerine ulaşılabilirliğinin ve öğretim üyesi başına düşen atıf sayısının nasıl arttırılacağı konusunda her yılbaşında hedef belirlemek, program yapmak ve uygulamak.	BAYAT MESLEK YÜKSEKOKULU
		BAŞMAKÇI MESLEK YÜKSEKOKULU
		ÖZEL KALEM (REKTÖRLÜK)
		SAĞLIK BİLİMLERİ ENSTİTÜSÜ
		TIP FAKÜLTESİ
		DİŞ HEKİMLİĞİ FAKÜLTESİ
		ECZACILIK FAKÜLTESİ
		VETERİNER FAKÜLTESİ
		AFYON SAĞLIK YÜKSEKOKULU
		ATATÜRK SAĞLIK HİZMETLERİ MESLEK YÜKSEKOKULU
		FEN BİLİMLERİ ENSTİTÜSÜ
		FEN-EDEBİYAT FAKÜLTESİ
		MÜHENDİSLİK FAKÜLTESİ
		TEKNOLOJİ FAKÜLTESİ
		TEKNİK EĞİTİM FAKÜLTESİ
		HAVACILIK VE UZAY BİLİMLERİ FAKÜLTESİ
		AFYON MESLEK YÜKSEKOKULU
		BOLVADİN MESLEK YÜKSEKOKULU
		ÇAY MESLEK YÜKSEKOKULU
		İSCEHİSAR MESLEK YÜKSEKOKULU
		SULTANDAĞI MESLEK YÜKSEKOKULU
		DAZKIRI MESLEK YÜKSEKOKULU
		UZAKTAN EĞİTİM MESLEK YÜKSEKOKULU
		SOSYAL BİLİMLER ENSTİTÜSÜ
		EĞİTİM BİLİMLERİ ENSTİTÜSÜ
		GÜZEL SANATLAR ENSTİTÜSÜ
		EĞİTİM FAKÜLTESİ
		HUKUK FAKÜLTESİ
		İKTİSADİ VE İDARİ BİLİMLER FAKÜLTESİ
		GÜZEL SANATLAR FAKÜLTESİ
		TURİZM FAKÜLTESİ
İSLAMİ İLİMLER FAKÜLTESİ		
BEDEN EĞİTİMİ VE SPOR YÜKSEKOKULU		
DEVLET KONSERVATUVARI		
TURİZM İŞLETMECİLİĞİ VE OTELCİLİK YÜKSEKOKULU		
YABANCI DİLLER YÜKSEKOKULU		
BOLVADİN UYGULAMALI BİLİMLER YÜKSEKOKULU		

FAALİYETLERDEN SORUMLU HARCAMA BİRİMLERİNE İLİŞKİN TABLO

İdare Adı	38.44 - AFYON KOCATEPE ÜNİVERSİTESİ	
PERFORMANS HEDEFİ	FAALİYETLER	SORUMLU BİRİMLER
Araştırma ve geliştirme çalışmalarının hedeflerine ulaşılabilirliğini arttırmak	Araştırma ve geliştirme çalışmalarının hedeflerine ulaşılabilirliğinin ve öğretim üyesi başına düşen atıf sayısının nasıl arttırılacağı konusunda her yılbaşında hedef belirlemek, program yapmak ve uygulamak.	DİNAR MESLEK YÜKSEKOKULU EMİRDAĞ MESLEK YÜKSEKOKULU SANDIKLI MESLEK YÜKSEKOKULU ŞUHUT MESLEK YÜKSEKOKULU SİNANPAŞA MESLEK YÜKSEKOKULU BAYAT MESLEK YÜKSEKOKULU BAŞMAKÇI MESLEK YÜKSEKOKULU ÖZEL KALEM (REKTÖRLÜK)
	Araştırma ve geliştirme çalışmalarının hedeflerine ulaşılabilirliğinin ve alınan patent sayısının nasıl arttırılacağı konusunda her yılbaşında hedef belirlemek, program yapmak ve uygulamak.	SAĞLIK BİLİMLERİ ENSTİTÜSÜ TIP FAKÜLTESİ DİŞ HEKİMLİĞİ FAKÜLTESİ ECZACILIK FAKÜLTESİ VETERİNER FAKÜLTESİ AFYON SAĞLIK YÜKSEKOKULU ATATÜRK SAĞLIK HİZMETLERİ MESLEK YÜKSEKOKULU FEN BİLİMLERİ ENSTİTÜSÜ FEN-EDEBİYAT FAKÜLTESİ MÜHENDİSLİK FAKÜLTESİ TEKNOLOJİ FAKÜLTESİ TEKNİK EĞİTİM FAKÜLTESİ HAVACILIK VE UZAY BİLİMLERİ FAKÜLTESİ AFYON MESLEK YÜKSEKOKULU BOLVADİN MESLEK YÜKSEKOKULU ÇAY MESLEK YÜKSEKOKULU İSCEHİSAR MESLEK YÜKSEKOKULU SULTANDAĞI MESLEK YÜKSEKOKULU DAZKIRI MESLEK YÜKSEKOKULU UZAKTAN EĞİTİM MESLEK YÜKSEKOKULU SOSYAL BİLİMLER ENSTİTÜSÜ EĞİTİM BİLİMLERİ ENSTİTÜSÜ GÜZEL SANATLAR ENSTİTÜSÜ EĞİTİM FAKÜLTESİ HUKUK FAKÜLTESİ İKTİSADİ VE İDARİ BİLİMLER FAKÜLTESİ GÜZEL SANATLAR FAKÜLTESİ TURİZM FAKÜLTESİ İSLAMİ İLİMLER FAKÜLTESİ BEDEN EĞİTİMİ VE SPOR YÜKSEKOKULU DEVLET KONSERVATUVARI

FAALİYETLERDEN SORUMLU HARCAMA BİRİMLERİNE İLİŞKİN TABLO

İdare Adı	38.44 - AFYON KOCATEPE ÜNİVERSİTESİ	
PERFORMANS HEDEFİ	FAALİYETLER	SORUMLU BİRİMLER
Araştırma ve geliştirme çalışmalarının hedeflerine ulaşılabilirliğinin ve alınan patent sayısının nasıl artırılacağı konusunda her yılbaşında hedef belirlemek, program yapmak ve uygulamak.	Araştırma ve geliştirme çalışmalarının hedeflerine ulaşılabilirliğinin ve alınan patent sayısının nasıl artırılacağı konusunda her yılbaşında hedef belirlemek, program yapmak ve uygulamak.	TURİZM İŞLETMECİLİĞİ VE OTELCİLİK YÜKSEKOKULU
		YABANCI DİLLER YÜKSEKOKULU
BOLVADİN UYGULAMALI BİLİMLER YÜKSEKOKULU		
DİNAR MESLEK YÜKSEKOKULU		
EMİRDAĞ MESLEK YÜKSEKOKULU		
SANDIKLI MESLEK YÜKSEKOKULU		
ŞUHUT MESLEK YÜKSEKOKULU		
SİNANPAŞA MESLEK YÜKSEKOKULU		
BAYAT MESLEK YÜKSEKOKULU		
BAŞMAKÇI MESLEK YÜKSEKOKULU		
Araştırma ve geliştirme çalışmalarının hedeflerine ulaşılabilirliğini arttırmak	Araştırma ve geliştirme çalışmalarının hedeflerine ulaşılabilirliğinin ve düzenlenen ulusal ve uluslararası bilimsel konferans, seminer, panel vb. faaliyetlerin sayısının nasıl artırılacağı konusunda her yılbaşında hedef belirlemek, program yapmak ve uygulamak.	ÖZEL KALEM (REKTÖRLÜK)
		SAĞLIK BİLİMLERİ ENSTİTÜSÜ
TIP FAKÜLTESİ		
DİŞ HEKİMLİĞİ FAKÜLTESİ		
ECZACILIK FAKÜLTESİ		
VETERİNER FAKÜLTESİ		
AFYON SAĞLIK YÜKSEKOKULU		
ATATÜRK SAĞLIK HİZMETLERİ MESLEK YÜKSEKOKULU		
FEN BİLİMLERİ ENSTİTÜSÜ		
FEN-EDEBİYAT FAKÜLTESİ		
MÜHENDİSLİK FAKÜLTESİ		
TEKNOLOJİ FAKÜLTESİ		
TEKNİK EĞİTİM FAKÜLTESİ		
HAVACILIK VE UZAY BİLİMLERİ FAKÜLTESİ		
AFYON MESLEK YÜKSEKOKULU		
BOLVADİN MESLEK YÜKSEKOKULU		
ÇAY MESLEK YÜKSEKOKULU		
İSCEHİSAR MESLEK YÜKSEKOKULU		
SULTANDAĞI MESLEK YÜKSEKOKULU		
DAZKIRI MESLEK YÜKSEKOKULU		
UZAKTAN EĞİTİM MESLEK YÜKSEKOKULU		
SOSYAL BİLİMLER ENSTİTÜSÜ		
EĞİTİM BİLİMLERİ ENSTİTÜSÜ		
GÜZEL SANATLAR ENSTİTÜSÜ		
EĞİTİM FAKÜLTESİ		
HUKUK FAKÜLTESİ		
İKTİSADİ VE İDARİ BİLİMLER FAKÜLTESİ		

FAALİYETLERDEN SORUMLU HARCAMA BİRİMLERİNE İLİŞKİN TABLO

İdare Adı	38.44 - AFYON KOCATEPE ÜNİVERSİTESİ	
PERFORMANS HEDEFİ	FAALİYETLER	SORUMLU BİRİMLER
Araştırma ve geliştirme çalışmalarının hedeflerine ulaşılabilirliğini arttırmak	Araştırma ve geliştirme çalışmalarının hedeflerine ulaşılabilirliğinin ve düzenlenen ulusal ve uluslararası bilimsel konferans, seminer, panel vb. faaliyetlerin sayısının nasıl arttırılacağı konusunda her yılbaşında hedef belirlemek, program yapmak ve uygulamak.	GÜZEL SANATLAR FAKÜLTESİ
		TURİZM FAKÜLTESİ
		İSLAMİ İLİMLER FAKÜLTESİ
		BEDEN EĞİTİMİ VE SPOR YÜKSEKOKULU
		DEVLET KONSERVATUVARI
		TURİZM İŞLETMECİLİĞİ VE OTELCİLİK YÜKSEKOKULU
		YABANCI DİLLER YÜKSEKOKULU
		BOLVADİN UYGULAMALI BİLİMLER YÜKSEKOKULU
		DİNAR MESLEK YÜKSEKOKULU
		EMİRDAĞ MESLEK YÜKSEKOKULU
		SANDIKLI MESLEK YÜKSEKOKULU
		ŞUHUT MESLEK YÜKSEKOKULU
		SİNANPAŞA MESLEK YÜKSEKOKULU
		BAYAT MESLEK YÜKSEKOKULU
BAŞMAKÇI MESLEK YÜKSEKOKULU		
ÖZEL KALEM (REKTÖRLÜK)		

FAALİYETLERDEN SORUMLU HARCAMA BİRİMLERİNE İLİŞKİN TABLO

İdare Adı	38.44 - AFYON KOCATEPE ÜNİVERSİTESİ	
PERFORMANS HEDEFİ	FAALİYETLER	SORUMLU BİRİMLER
Ar-Ge sonuçlarının duyurulması ile ilgili araç, ortam ve mekanizmaları arttırmak	Araştırma ve geliştirme çalışma sonuçlarının duyurulması ile ilgili araç, ortam ve mekanizmaları nasıl arttırılacağı konusunda her yılbaşında program yapmak ve uygulamak.	SAĞLIK BİLİMLERİ ENSTİTÜSÜ
		TIP FAKÜLTESİ
		DİŞ HEKİMLİĞİ FAKÜLTESİ
		ECZACILIK FAKÜLTESİ
		VETERİNER FAKÜLTESİ
		AFYON SAĞLIK YÜKSEKOKULU
		ATATÜRK SAĞLIK HİZMETLERİ MESLEK YÜKSEKOKULU
		FEN BİLİMLERİ ENSTİTÜSÜ
		FEN-EDEBİYAT FAKÜLTESİ
		MÜHENDİSLİK FAKÜLTESİ
		TEKNOLOJİ FAKÜLTESİ
		TEKNİK EĞİTİM FAKÜLTESİ
		HAVACILIK VE UZAY BİLİMLERİ FAK.
		AFYON MESLEK YÜKSEKOKULU
		BOLVADİN MESLEK YÜKSEKOKULU
		ÇAY MESLEK YÜKSEKOKULU
		İSCEHİSAR MESLEK YÜKSEKOKULU
		SULTANDAĞI MESLEK YÜKSEKOKULU
		DAZKIRI MESLEK YÜKSEKOKULU
		UZAKTAN EĞİTİM MESLEK YÜK. OKULU
		SOSYAL BİLİMLER ENSTİTÜSÜ
		EĞİTİM BİLİMLERİ ENSTİTÜSÜ
		GÜZEL SANATLAR ENSTİTÜSÜ
		EĞİTİM FAKÜLTESİ
		HUKUK FAKÜLTESİ
		İKTİSADİ VE İDARİ BİLİMLER FAKÜLTESİ
		GÜZEL SANATLAR FAKÜLTESİ
		TURİZM FAKÜLTESİ
		İSLAMİ İLİMLER FAKÜLTESİ
		BEDEN EĞİTİMİ VE SPOR YÜKSEKOKULU
		DEVLET KONSERVATUVARI
		TURİZM İŞL. VE OTELCİLİK YÜK. OKULU
		YABANCI DİLLER YÜKSEKOKULU
BOLVADİN UYG. BİLİMLER YÜK. OKULU		
DİNAR MESLEK YÜKSEKOKULU		
EMİRDAĞ MESLEK YÜKSEKOKULU		
SANDIKLI MESLEK YÜKSEKOKULU		
ŞUHUT MESLEK YÜKSEKOKULU		
SİNANPAŞA MESLEK YÜKSEKOKULU		
BAYAT MESLEK YÜKSEKOKULU		
BAŞMAKÇI MESLEK YÜKSEKOKULU		
ÖZEL KALEM (REKTÖRLÜK)		

FAALİYETLERDEN SORUMLU HARCAMA BİRİMLERİNE İLİŞKİN TABLO

İdare Adı	38.44 - AFYON KOCATEPE ÜNİVERSİTESİ	
PERFORMANS HEDEFİ	FAALİYETLER	SORUMLU BİRİMLER
Uygulama ve hizmet faaliyetlerini arttırmak	Türleri itibarı ile uygulama ve hizmet faaliyet sayısının ne olması gerektiği konusunda hedefler ortaya koyup, bu hedeflere nasıl ulaşılacağı konusunda her dönem başında program yapmak ve uygulamak. Yıl içinde gerçekleştirecekleri uygulama ve hizmet faaliyetlerine ilişkin programları hazırlamak ve her yıl ocak ayı sonuna kadar Rektörlük makamına sunmak. Rektörlük makamınca onaylanan uygulama ve hizmet faaliyetlerine ilişkin takvimi kamuoyuna duyurmak ve uygulamak.	SAĞLIK BİLİMLERİ ENSTİTÜSÜ
		TIP FAKÜLTESİ
		DİŞ HEKİMLİĞİ FAKÜLTESİ
		ECZACILIK FAKÜLTESİ
		VETERİNER FAKÜLTESİ
		AFYON SAĞLIK YÜKSEKOKULU
		ATATÜRK SAĞ.HİZ.MESLEK YÜK.OKULU
		FEN BİLİMLERİ ENSTİTÜSÜ
		FEN-EDEBİYAT FAKÜLTESİ
		MÜHENDİSLİK FAKÜLTESİ
		TEKNOLOJİ FAKÜLTESİ
		TEKNİK EĞİTİM FAKÜLTESİ
		HAVACILIK VE UZAY BİLİMLERİ FAK.
		AFYON MESLEK YÜKSEKOKULU
		BOLVADİN MESLEK YÜKSEKOKULU
		ÇAY MESLEK YÜKSEKOKULU
		İSCEHİSAR MESLEK YÜKSEKOKULU
		SULTANDAĞI MESLEK YÜKSEKOKULU
		DAZKIRI MESLEK YÜKSEKOKULU
		UZAKTAN EĞİTİM MESLEK YÜK.OKULU
		SOSYAL BİLİMLER ENSTİTÜSÜ
		EĞİTİM BİLİMLERİ ENSTİTÜSÜ
		GÜZEL SANATLAR ENSTİTÜSÜ
		EĞİTİM FAKÜLTESİ
		HUKUK FAKÜLTESİ
		İKTİSADİ VE İDARİ BİLİMLER FAKÜLTESİ
		GÜZEL SANATLAR FAKÜLTESİ
		TURİZM FAKÜLTESİ
		İSLAMİ İLİMLER FAKÜLTESİ
		BEDEN EĞİTİMİ VE SPOR YÜKSEKOKULU
		DEVLET KONSERVATUVARI
		TURİZM İŞL.VE OTELCİLİK YÜK.OKULU
YABANCI DİLLER YÜKSEKOKULU		
BOLVADİN UYG. BİLİMLER YÜK.OKULU		
DİNAR MESLEK YÜKSEKOKULU		
EMİRDAĞ MESLEK YÜKSEKOKULU		
SANDIKLI MESLEK YÜKSEKOKULU		
ŞUHUT MESLEK YÜKSEKOKULU		
SİNANPAŞA MESLEK YÜKSEKOKULU		
BAYAT MESLEK YÜKSEKOKULU		
BAŞMAKÇI MESLEK YÜKSEKOKULU		
ÖZEL KALEM (REKTÖRLÜK)		

FAALİYETLERDEN SORUMLU HARCAMA BİRİMLERİNE İLİŞKİN TABLO

İdare Adı	38.44 - AFYON KOCATEPE ÜNİVERSİTESİ	
PERFORMANS HEDEFİ	FAALİYETLER	SORUMLU BİRİMLER
Uygulama ve hizmet faaliyetlerinin olanak ve kaynaklarını arttırmak	Türleri itibarı ile uygulama ve hizmet faaliyetlerine ait olanak ve kaynaklarının ne olması gerektiği konusunda hedefler ortaya koyup, bu hedeflere nasıl ulaşılacağı konusunda her dönem başında program yapmak ve uygulamak.	SAĞLIK BİLİMLERİ ENSTİTÜSÜ
		TIP FAKÜLTESİ
		DİŞ HEKİMLİĞİ FAKÜLTESİ
		ECZACILIK FAKÜLTESİ
		VETERİNER FAKÜLTESİ
		AFYON SAĞLIK YÜKSEKOKULU
		ATATÜRK SAĞLIK HİZMETLERİ MESLEK YÜKSEKOKULU
		FEN BİLİMLERİ ENSTİTÜSÜ
		FEN-EDEBİYAT FAKÜLTESİ
		MÜHENDİSLİK FAKÜLTESİ
		TEKNOLOJİ FAKÜLTESİ
		TEKNİK EĞİTİM FAKÜLTESİ
		HAVACILIK VE UZAY BİLİMLERİ FAKÜLTESİ
		AFYON MESLEK YÜKSEKOKULU
		BOLVADİN MESLEK YÜKSEKOKULU
		ÇAY MESLEK YÜKSEKOKULU
		İSCEHİSAR MESLEK YÜKSEKOKULU
		SULTANDAĞI MESLEK YÜKSEKOKULU
		DAZKIRI MESLEK YÜKSEKOKULU
		UZAKTAN EĞİTİM MESLEK YÜKSEKOKULU
		SOSYAL BİLİMLER ENSTİTÜSÜ
		EĞİTİM BİLİMLERİ ENSTİTÜSÜ
		GÜZEL SANATLAR ENSTİTÜSÜ
		EĞİTİM FAKÜLTESİ
		HUKUK FAKÜLTESİ
		İKTİSADİ VE İDARİ BİLİMLER FAKÜLTESİ
		GÜZEL SANATLAR FAKÜLTESİ
		TURİZM FAKÜLTESİ
		İSLAMİ İLİMLER FAKÜLTESİ
		BEDEN EĞİTİMİ VE SPOR YÜKSEKOKULU
		DEVLET KONSERVATUVARI
		TURİZM İŞLETMECİLİĞİ VE OTELCİLİK YÜKSEKOKULU
YABANCI DİLLER YÜKSEKOKULU		
BOLVADİN UYGULAMALI BİLİMLER YÜKSEKOKULU		
DİNAR MESLEK YÜKSEKOKULU		
EMİRDAĞ MESLEK YÜKSEKOKULU		
SANDIKLI MESLEK YÜKSEKOKULU		
ŞUHUT MESLEK YÜKSEKOKULU		
SİNANPAŞA MESLEK YÜKSEKOKULU		

FAALİYETLERDEN SORUMLU HARCAMA BİRİMLERİNE İLİŞKİN TABLO

İdare Adı	38.44 - AFYON KOCATEPE ÜNİVERSİTESİ	
PERFORMANS HEDEFİ	FAALİYETLER	SORUMLU BİRİMLER
Uygulama ve hizmet faaliyetlerinin olanak ve kaynaklarını arttırmak	Türleri itibarı ile uygulama ve hizmet faaliyetlerine ait olanak ve kaynaklarının ne olması gerektiği konusunda hedefler ortaya koyup, bu hedeflere nasıl ulaşılacağı konusunda her dönem başında program yapmak ve uygulamak.	BAYAT MESLEK YÜKSEKOKULU
		BAŞMAKÇI MESLEK YÜKSEKOKULU
		ÖZEL KALEM (REKTÖRLÜK)
		İDARİ VE MALİ İŞLER DAİRE BAŞKANLIĞI
		KÜTÜPHANE VE DOKÜMANTASYON DAİRE BAŞKANLIĞI
		SAĞLIK, KÜLTÜR VE SPOR DAİRE BAŞKANLIĞI
		STRATEJİ GELİŞTİRME DAİRE BAŞKANLIĞI

FAALİYETLERDEN SORUMLU HARCAMA BİRİMLERİNE İLİŞKİN TABLO

İdare Adı	38.44 - AFYON KOCATEPE ÜNİVERSİTESİ	
PERFORMANS HEDEFİ	FAALİYETLER	SORUMLU BİRİMLER
Uygulama ve hizmet faaliyetlerini özendiren ve destekleyen araçları arttırmak	Uygulama ve hizmet faaliyet türleri itibarı ile özendiren, destekleyen araçların ne olması, hangi kaynaktan karşılanması ve kaynakların nasıl artırılması gerektiğini belirtmek suretiyle hedefler ortaya koyup, bu hedeflere nasıl ulaşılacağı konusunda her dönem başında program yapmak ve uygulamak.	SAĞLIK BİLİMLERİ ENSTİTÜSÜ
		TIP FAKÜLTESİ
		DİŞ HEKİMLİĞİ FAKÜLTESİ
		ECZACILIK FAKÜLTESİ
		VETERİNER FAKÜLTESİ
		AFYON SAĞLIK YÜKSEKOKULU
		ATATÜRK SAĞLIK HİZMETLERİ MESLEK YÜKSEKOKULU
		FEN BİLİMLERİ ENSTİTÜSÜ
		FEN-EDEBİYAT FAKÜLTESİ
		MÜHENDİSLİK FAKÜLTESİ
		TEKNOLOJİ FAKÜLTESİ
		TEKNİK EĞİTİM FAKÜLTESİ
		HAVACILIK VE UZAY BİLİMLERİ FAKÜLTESİ
		AFYON MESLEK YÜKSEKOKULU
		BOLVADİN MESLEK YÜKSEKOKULU
		ÇAY MESLEK YÜKSEKOKULU
		İSCEHİSAR MESLEK YÜKSEKOKULU
SULTANDAĞI MESLEK YÜKSEKOKULU		
DAZKIRI MESLEK YÜKSEKOKULU		
UZAKTAN EĞİTİM MESLEK YÜKSEKOKULU		
SOSYAL BİLİMLER ENSTİTÜSÜ		
EĞİTİM BİLİMLERİ ENSTİTÜSÜ		

FAALİYETLERDEN SORUMLU HARCAMA BİRİMLERİNE İLİŞKİN TABLO

İdare Adı	38.44 - AFYON KOCATEPE ÜNİVERSİTESİ	
PERFORMANS HEDEFİ	FAALİYETLER	SORUMLU BİRİMLER
Uygulama ve hizmet faaliyetlerini özendiren ve destekleyen araçları arttırmak	Uygulama ve hizmet faaliyet türleri itibarı ile özendiren, destekleyen araçların ne olması, hangi kaynaktan karşılanması ve kaynakların nasıl arttırılması gerektiğini belirtmek suretiyle hedefler ortaya koyup, bu hedeflere nasıl ulaşılacağı konusunda her dönem başında program yapmak ve uygulamak.	GÜZEL SANATLAR ENSTİTÜSÜ
		EĞİTİM FAKÜLTESİ
		HUKUK FAKÜLTESİ
		İKTİSADİ VE İDARİ BİLİMLER FAKÜLTESİ
		GÜZEL SANATLAR FAKÜLTESİ
		TURİZM FAKÜLTESİ
		İSLAMİ İLİMLER FAKÜLTESİ
		BEDEN EĞİTİMİ VE SPOR YÜKSEKOKULU
		DEVLET KONSERVATUVARI
		TURİZM İŞLETMECİLİĞİ VE OTELCİLİK YÜKSEKOKULU
		YABANCI DİLLER YÜKSEKOKULU
		BOLVADİN UYGULAMALI BİLİMLER YÜKSEKOKULU
		DİNAR MESLEK YÜKSEKOKULU
		EMİRDAĞ MESLEK YÜKSEKOKULU
		SANDIKLI MESLEK YÜKSEKOKULU
		ŞUHUT MESLEK YÜKSEKOKULU
		SİNANPAŞA MESLEK YÜKSEKOKULU
		BAYAT MESLEK YÜKSEKOKULU
BAŞMAKÇI MESLEK YÜKSEKOKULU		
ÖZEL KALEM (REKTÖRLÜK)		
İDARİ VE MALİ İŞLER DAİRE BAŞKANLIĞI		
SAĞLIK, KÜLTÜR VE SPOR DAİRE BAŞKANLIĞI		

FAALİYETLERDEN SORUMLU HARCAMA BİRİMLERİNE İLİŞKİN TABLO

İdare Adı	38.44 - AFYON KOCATEPE ÜNİVERSİTESİ	
PERFORMANS HEDEFİ	FAALİYETLER	SORUMLU BİRİMLER
Uygulama ve hizmetlerin, belirlenmiş olan önceliklere uygunluğunu sağlamak	Üniversite ihtiyaçları dikkate alınarak, uygulama ve hizmet faaliyetlerinde uygulanacak önceliklerin neler olacağı konusunda hedefler belirlemek ve faaliyetlerde belirlenmiş olan bu önceliklere uygunluğu sağlamak	SAĞLIK BİLİMLERİ ENSTİTÜSÜ
		TIP FAKÜLTESİ
		DİŞ HEKİMLİĞİ FAKÜLTESİ
		ECZACILIK FAKÜLTESİ
		VETERİNER FAKÜLTESİ
		AFYON SAĞLIK YÜKSEKOKULU
		ATATÜRK SAĞLIK HİZMETLERİ MESLEK YÜKSEKOKULU
		FEN BİLİMLERİ ENSTİTÜSÜ
		FEN-EDEBİYAT FAKÜLTESİ
		MÜHENDİSLİK FAKÜLTESİ
		TEKNOLOJİ FAKÜLTESİ
		TEKNİK EĞİTİM FAKÜLTESİ
		HAVACILIK VE UZAY BİLİMLERİ FAK.
		AFYON MESLEK YÜKSEKOKULU
		BOLVADİN MESLEK YÜKSEKOKULU
		ÇAY MESLEK YÜKSEKOKULU
		İSCEHİSAR MESLEK YÜKSEKOKULU
		SULTANDAĞI MESLEK YÜKSEKOKULU
		DAZKIRI MESLEK YÜKSEKOKULU
		UZAKTAN EĞİTİM MESLEK YÜKSEKOKULU
		SOSYAL BİLİMLER ENSTİTÜSÜ
		EĞİTİM BİLİMLERİ ENSTİTÜSÜ
		GÜZEL SANATLAR ENSTİTÜSÜ
		EĞİTİM FAKÜLTESİ
		HUKUK FAKÜLTESİ
		İKTİSADİ VE İDARİ BİLİMLER FAKÜLTESİ
		GÜZEL SANATLAR FAKÜLTESİ
		TURİZM FAKÜLTESİ
		İSLAMİ İLİMLER FAKÜLTESİ
		BEDEN EĞİTİMİ VE SPOR YÜKSEKOKULU
		DEVLET KONSERVATUVARI
		TURİZM İŞL. VE OTELCİLİK YÜK. OKULU
		YABANCI DİLLER YÜKSEKOKULU
BOLVADİN UYG. BİLİMLER YÜK. OKULU		
DİNAR MESLEK YÜKSEKOKULU		
EMİRDAĞ MESLEK YÜKSEKOKULU		
SANDIKLI MESLEK YÜKSEKOKULU		
ŞUHUT MESLEK YÜKSEKOKULU		
SİNANPAŞA MESLEK YÜKSEKOKULU		
BAYAT MESLEK YÜKSEKOKULU		
BAŞMAKÇI MESLEK YÜKSEKOKULU		
ÖZEL KALEM (REKTÖRLÜK)		

FAALİYETLERDEN SORUMLU HARCAMA BİRİMLERİNE İLİŞKİN TABLO

İdare Adı	38.44 - AFYON KOCATEPE ÜNİVERSİTESİ	
PERFORMANS HEDEFİ	FAALİYETLER	SORUMLU BİRİMLER
Uygulama ve hizmetlerin ulusal ve çevre ihtiyaçlarına uygunluğunu sağlamak	Çevre ve ulusal ihtiyaç ve öncelikler dikkate alınarak, uygulama ve hizmet faaliyetlerinde Üniversite tarafından uygulanacak önceliklerin neler olacağı konusunda her dönem başında hedefler belirlemek ve faaliyetlerde belirlenmiş olan bu önceliklere uygunluğu sağlamak.	SAĞLIK BİLİMLERİ ENSTİTÜSÜ
		TIP FAKÜLTESİ
		DİŞ HEKİMLİĞİ FAKÜLTESİ
		ECZACILIK FAKÜLTESİ
		VETERİNER FAKÜLTESİ
		AFYON SAĞLIK YÜKSEKOKULU
		ATATÜRK SAĞ.HİZ. MESLEK YÜK.OKULU
		FEN BİLİMLERİ ENSTİTÜSÜ
		FEN-EDEBİYAT FAKÜLTESİ
		MÜHENDİSLİK FAKÜLTESİ
		TEKNOLOJİ FAKÜLTESİ
		TEKNİK EĞİTİM FAKÜLTESİ
		HAVACILIK VE UZAY BİLİMLERİ FAK.
		AFYON MESLEK YÜKSEKOKULU
		BOLVADİN MESLEK YÜKSEKOKULU
		ÇAY MESLEK YÜKSEKOKULU
		İSCEHİSAR MESLEK YÜKSEKOKULU
		SULTANDAĞI MESLEK YÜKSEKOKULU
		DAZKIRI MESLEK YÜKSEKOKULU
		UZAKTAN EĞİTİM MESLEK YÜK.OKULU
		SOSYAL BİLİMLER ENSTİTÜSÜ
		EĞİTİM BİLİMLERİ ENSTİTÜSÜ
		GÜZEL SANATLAR ENSTİTÜSÜ
		EĞİTİM FAKÜLTESİ
		HUKUK FAKÜLTESİ
		İKTİSADİ VE İDARİ BİLİMLER FAKÜLTESİ
		GÜZEL SANATLAR FAKÜLTESİ
		TURİZM FAKÜLTESİ
		İSLAMİ İLİMLER FAKÜLTESİ
		BEDEN EĞİTİMİ VE SPOR YÜKSEKOKULU
		DEVLET KONSERVATUVARI
		TURİZM İŞL.VE OTELCİLİK YÜK.OKULU
		YABANCI DİLLER YÜKSEKOKULU
		BOLVADİN UYG. BİLİMLER YÜK.OKULU
DİNAR MESLEK YÜKSEKOKULU		
EMİRDAĞ MESLEK YÜKSEKOKULU		
SANDIKLI MESLEK YÜKSEKOKULU		
ŞUHUT MESLEK YÜKSEKOKULU		
SİNANPAŞA MESLEK YÜKSEKOKULU		
BAYAT MESLEK YÜKSEKOKULU		
BAŞMAKÇI MESLEK YÜKSEKOKULU		
ÖĞRENCİ İŞLERİ DAİRE BAŞKANLIĞI		

FAALİYETLERDEN SORUMLU HARCAMA BİRİMLERİNE İLİŞKİN TABLO

İdare Adı	38.44 - AFYON KOCATEPE ÜNİVERSİTESİ	
PERFORMANS HEDEFİ	FAALİYETLER	SORUMLU BİRİMLER
Eğitim-öğretim ile uygulama ve hizmet faaliyetleri arasındaki ilişkiyi arttırmak	Uygulama ve hizmet faaliyetleri ile eğitim-öğretim faaliyetleri arasındaki ilişkinin nasıl artırılması gerektiği konusunda her dönem başında hedefler ortaya koyup, bu hedeflere ulaşabilmek için program yapmak ve uygulamak.	SAĞLIK BİLİMLERİ ENSTİTÜSÜ
		TIP FAKÜLTESİ
		DİŞ HEKİMLİĞİ FAKÜLTESİ
		ECZACILIK FAKÜLTESİ
		VETERİNER FAKÜLTESİ
		AFYON SAĞLIK YÜKSEKOKULU
		ATATÜRK SAĞ. HİZ.MESLEK YÜK.OKULU
		FEN BİLİMLERİ ENSTİTÜSÜ
		FEN-EDEBİYAT FAKÜLTESİ
		MÜHENDİSLİK FAKÜLTESİ
		TEKNOLOJİ FAKÜLTESİ
		TEKNİK EĞİTİM FAKÜLTESİ
		HAVACILIK VE UZAY BİLİMLERİ FAK.
		AFYON MESLEK YÜKSEKOKULU
		BOLVADİN MESLEK YÜKSEKOKULU
		ÇAY MESLEK YÜKSEKOKULU
		İSCEHİSAR MESLEK YÜKSEKOKULU
		SULTANDAĞI MESLEK YÜKSEKOKULU
		DAZKIRI MESLEK YÜKSEKOKULU
		UZAKTAN EĞİTİM MESLEK YÜK.OKULU
		SOSYAL BİLİMLER ENSTİTÜSÜ
		EĞİTİM BİLİMLERİ ENSTİTÜSÜ
		GÜZEL SANATLAR ENSTİTÜSÜ
		EĞİTİM FAKÜLTESİ
		HUKUK FAKÜLTESİ
		İKTİSADİ VE İDARİ BİLİMLER FAKÜLTESİ
		GÜZEL SANATLAR FAKÜLTESİ
		TURİZM FAKÜLTESİ
		İSLAMİ İLİMLER FAKÜLTESİ
		BEDEN EĞİTİMİ VE SPOR YÜKSEKOKULU
		DEVLET KONSERVATUVARI
		TURİZM İŞL. VE OTELCİLİK YÜK.OKULU
		YABANCI DİLLER YÜKSEKOKULU
		BOLVADİN UYG. BİLİMLER YÜK.OKULU
DİNAR MESLEK YÜKSEKOKULU		
EMİRDAĞ MESLEK YÜKSEKOKULU		
SANDIKLI MESLEK YÜKSEKOKULU		
ŞUHUT MESLEK YÜKSEKOKULU		
SİNANPAŞA MESLEK YÜKSEKOKULU		
BAYAT MESLEK YÜKSEKOKULU		
BAŞMAKÇI MESLEK YÜKSEKOKULU		
ÖZEL KALEM (REKTÖRLÜK)		

FAALİYETLERDEN SORUMLU HARCAMA BİRİMLERİNE İLİŞKİN TABLO

İdare Adı	38.44 - AFYON KOCATEPE ÜNİVERSİTESİ	
PERFORMANS HEDEFİ	FAALİYETLER	SORUMLU BİRİMLER
Disiplinler arası uygulama ve hizmet faaliyetlerini arttırmak	Üniversite tarafından yürütülecek uygulama ve hizmet faaliyetlerinin ne kadarının / hangilerinin disiplinler arası olacağı konusunda her dönem hedefler belirlemek ve faaliyetlerde belirlenmiş olan bu hedeflere uygunluğu sağlamak.	SAĞLIK BİLİMLERİ ENSTİTÜSÜ
		TIP FAKÜLTESİ
		DİŞ HEKİMLİĞİ FAKÜLTESİ
		ECZACILIK FAKÜLTESİ
		VETERİNER FAKÜLTESİ
		AFYON SAĞLIK YÜKSEKOKULU
		ATATÜRK SAĞ. HİZ. MESLEK YÜK. OKULU
		FEN BİLİMLERİ ENSTİTÜSÜ
		FEN-EDEBİYAT FAKÜLTESİ
		MÜHENDİSLİK FAKÜLTESİ
		TEKNOLOJİ FAKÜLTESİ
		TEKNİK EĞİTİM FAKÜLTESİ
		HAVACILIK VE UZAY BİLİMLERİ FAK.
		AFYON MESLEK YÜKSEKOKULU
		BOLVADİN MESLEK YÜKSEKOKULU
		ÇAY MESLEK YÜKSEKOKULU
		İSCEHİSAR MESLEK YÜKSEKOKULU
		SULTANDAĞI MESLEK YÜKSEKOKULU
		DAZKIRI MESLEK YÜKSEKOKULU
		UZAKTAN EĞİTİM MESLEK YÜK. OKULU
		SOSYAL BİLİMLER ENSTİTÜSÜ
		EĞİTİM BİLİMLERİ ENSTİTÜSÜ
		GÜZEL SANATLAR ENSTİTÜSÜ
		EĞİTİM FAKÜLTESİ
		HUKUK FAKÜLTESİ
		İKTİSADİ VE İDARİ BİLİMLER FAKÜLTESİ
		GÜZEL SANATLAR FAKÜLTESİ
		TURİZM FAKÜLTESİ
		İSLAMİ İLİMLER FAKÜLTESİ
		BEDEN EĞİTİMİ VE SPOR YÜKSEKOKULU
		DEVLET KONSERVATUVARI
		TURİZM İŞLETMECİLİĞİ VE OTELCİLİK YÜKSEKOKULU
		YABANCI DİLLER YÜKSEKOKULU
BOLVADİN UYG. BİLİMLER YÜK. OKULU		
DİNAR MESLEK YÜKSEKOKULU		
EMİRDAĞ MESLEK YÜKSEKOKULU		
SANDIKLI MESLEK YÜKSEKOKULU		
ŞUHUT MESLEK YÜKSEKOKULU		
SİNANPAŞA MESLEK YÜKSEKOKULU		
BAYAT MESLEK YÜKSEKOKULU		
BAŞMAKÇI MESLEK YÜKSEKOKULU		
ÖZEL KALEM (REKTÖRLÜK)		

FAALİYETLERDEN SORUMLU HARCAMA BİRİMLERİNE İLİŞKİN TABLO

İdare Adı	38.44 - AFYON KOCATEPE ÜNİVERSİTESİ	
PERFORMANS HEDEFİ	FAALİYETLER	SORUMLU BİRİMLER
Ar-Ge çalışmaları ile uygulama ve hizmetler arasındaki ilişkiyi arttırmak	Üniversite tarafından yürütülecek uygulama ve hizmet faaliyetlerinin ne kadarının / hangilerinin Ar-Ge çalışmaları ile ilişkili olacağı konusunda her dönem hedefler belirlemek ve faaliyetlerde belirlenmiş olan bu hedeflere uygunluğu sağlamak	SAĞLIK BİLİMLERİ ENSTİTÜSÜ
		TIP FAKÜLTESİ
		DİŞ HEKİMLİĞİ FAKÜLTESİ
		ECZACILIK FAKÜLTESİ
		VETERİNER FAKÜLTESİ
		AFYON SAĞLIK YÜKSEKOKULU
		ATATÜRK SAĞLIK HİZMETLERİ MESLEK YÜKSEKOKULU
		FEN BİLİMLERİ ENSTİTÜSÜ
		FEN-EDEBİYAT FAKÜLTESİ
		MÜHENDİSLİK FAKÜLTESİ
		TEKNOLOJİ FAKÜLTESİ
		TEKNİK EĞİTİM FAKÜLTESİ
		HAVACILIK VE UZAY BİLİMLERİ FAK.
		AFYON MESLEK YÜKSEKOKULU
		BOLVADİN MESLEK YÜKSEKOKULU
		ÇAY MESLEK YÜKSEKOKULU
		İSCEHİSAR MESLEK YÜKSEKOKULU
		SULTANDAĞI MESLEK YÜKSEKOKULU
		DAZKIRI MESLEK YÜKSEKOKULU
		UZAKTAN EĞİTİM MESLEK YÜK. OKULU
		SOSYAL BİLİMLER ENSTİTÜSÜ
		EĞİTİM BİLİMLERİ ENSTİTÜSÜ
		GÜZEL SANATLAR ENSTİTÜSÜ
		EĞİTİM FAKÜLTESİ
		HUKUK FAKÜLTESİ
		İKTİSADİ VE İDARİ BİLİMLER FAKÜLTESİ
		GÜZEL SANATLAR FAKÜLTESİ
		TURİZM FAKÜLTESİ
		İSLAMİ İLİMLER FAKÜLTESİ
		BEDEN EĞİTİMİ VE SPOR YÜKSEKOKULU
		DEVLET KONSERVATUVARI
		TURİZM İŞL. VE OTELCİLİK YÜK. OKULU
		YABANCI DİLLER YÜKSEKOKULU
BOLVADİN UYG. BİLİMLER YÜK. OKULU		
DİNAR MESLEK YÜKSEKOKULU		
EMİRDAĞ MESLEK YÜKSEKOKULU		
SANDIKLI MESLEK YÜKSEKOKULU		
ŞUHUT MESLEK YÜKSEKOKULU		
SİNANPAŞA MESLEK YÜKSEKOKULU		
BAYAT MESLEK YÜKSEKOKULU		
BAŞMAKÇI MESLEK YÜKSEKOKULU		
ÖZEL KALEM (REKTÖRLÜK)		

FAALİYETLERDEN SORUMLU HARCAMA BİRİMLERİNE İLİŞKİN TABLO

İdare Adı	38.44 - AFYON KOCATEPE ÜNİVERSİTESİ	
PERFORMANS HEDEFİ	FAALİYETLER	SORUMLU BİRİMLER
Uygulama ve hizmet faaliyetlerinin bütünlüğü ve devamlılığını sağlamak	Uygulama ve hizmet faaliyetlerinin bütünlüğü ve devamlılığının nasıl sağlanacağı konusunda her dönem başında program yapmak ve uygulamak.	SAĞLIK BİLİMLERİ ENSTİTÜSÜ
		TIP FAKÜLTESİ
		DİŞ HEKİMLİĞİ FAKÜLTESİ
		ECZACILIK FAKÜLTESİ
		VETERİNER FAKÜLTESİ
		AFYON SAĞLIK YÜKSEKOKULU
		ATATÜRK SAĞLIK HİZMETLERİ MESLEK YÜKSEKOKULU
		FEN BİLİMLERİ ENSTİTÜSÜ
		FEN-EDEBİYAT FAKÜLTESİ
		MÜHENDİSLİK FAKÜLTESİ
		TEKNOLOJİ FAKÜLTESİ
		TEKNİK EĞİTİM FAKÜLTESİ
		HAVACILIK VE UZAY BİLİMLERİ FAK.
		AFYON MESLEK YÜKSEKOKULU
		BOLVADİN MESLEK YÜKSEKOKULU
		ÇAY MESLEK YÜKSEKOKULU
		İSCEHİSAR MESLEK YÜKSEKOKULU
		SULTANDAĞI MESLEK YÜKSEKOKULU
		DAZKIRI MESLEK YÜKSEKOKULU
		UZAKTAN EĞİTİM MESLEK YÜK. OKULU
		SOSYAL BİLİMLER ENSTİTÜSÜ
		EĞİTİM BİLİMLERİ ENSTİTÜSÜ
		GÜZEL SANATLAR ENSTİTÜSÜ
		EĞİTİM FAKÜLTESİ
		HUKUK FAKÜLTESİ
		İKTİSADİ VE İDARİ BİLİMLER FAKÜLTESİ
		GÜZEL SANATLAR FAKÜLTESİ
		TURİZM FAKÜLTESİ
		İSLAMİ İLİMLER FAKÜLTESİ
		BEDEN EĞİTİMİ VE SPOR YÜKSEKOKULU
		DEVLET KONSERVATUVARI
		TURİZM İŞLETMECİLİĞİ VE OTELCİLİK YÜKSEKOKULU
		YABANCI DİLLER YÜKSEKOKULU
		BOLVADİN UYG. BİLİMLER YÜK. OKULU
DİNAR MESLEK YÜKSEKOKULU		
EMİRDAĞ MESLEK YÜKSEKOKULU		
SANDIKLI MESLEK YÜKSEKOKULU		
ŞUHUT MESLEK YÜKSEKOKULU		
SİNANPAŞA MESLEK YÜKSEKOKULU		
BAYAT MESLEK YÜKSEKOKULU		
BAŞMAKÇI MESLEK YÜKSEKOKULU		
ÖZEL KALEM (REKTÖRLÜK)		

FAALİYETLERDEN SORUMLU HARCAMA BİRİMLERİNE İLİŞKİN TABLO

İdare Adı	38.44 - AFYON KOCATEPE ÜNİVERSİTESİ	
PERFORMANS HEDEFİ	FAALİYETLER	SORUMLU BİRİMLER
Uluslararası uygulama ve hizmet faaliyetlerini ve bu faaliyetlere akademik personelin katılımını arttırmak	Uluslararası uygulama ve hizmet faaliyetlerini sayısını ve bu çalışmalarda görev alacak akademik personel sayısının ne olması gerektiği konusunda hedefler ortaya koyup, bu hedeflere nasıl ulaşılacağı konusunda her dönem başında program yapmak ve uygulamak.	SAĞLIK BİLİMLERİ ENSTİTÜSÜ
		TIP FAKÜLTESİ
		DİŞ HEKİMLİĞİ FAKÜLTESİ
		ECZACILIK FAKÜLTESİ
		VETERİNER FAKÜLTESİ
		AFYON SAĞLIK YÜKSEKOKULU
		ATATÜRK SAĞ. HİZ. MESLEK YÜK.OKULU
		FEN BİLİMLERİ ENSTİTÜSÜ
		FEN-EDEBİYAT FAKÜLTESİ
		MÜHENDİSLİK FAKÜLTESİ
		TEKNOLOJİ FAKÜLTESİ
		TEKNİK EĞİTİM FAKÜLTESİ
		HAVACILIK VE UZAY BİLİMLERİ FAK.
		AFYON MESLEK YÜKSEKOKULU
		BOLVADİN MESLEK YÜKSEKOKULU
		ÇAY MESLEK YÜKSEKOKULU
		İSCEHİSAR MESLEK YÜKSEKOKULU
		SULTANDAĞI MESLEK YÜKSEKOKULU
		DAZKIRI MESLEK YÜKSEKOKULU
		UZAKTAN EĞİTİM MESLEK YÜK.OKULU
		SOSYAL BİLİMLER ENSTİTÜSÜ
		EĞİTİM BİLİMLERİ ENSTİTÜSÜ
		GÜZEL SANATLAR ENSTİTÜSÜ
		EĞİTİM FAKÜLTESİ
		HUKUK FAKÜLTESİ
		İKTİSADİ VE İDARİ BİLİMLER FAKÜLTESİ
		GÜZEL SANATLAR FAKÜLTESİ
		TURİZM FAKÜLTESİ
		İSLAMİ İLİMLER FAKÜLTESİ
		BEDEN EĞİTİMİ VE SPOR YÜKSEKOKULU
		DEVLET KONSERVATUVARI
		TURİZM İŞL. VE OTELCİLİK YÜK.OKULU
		YABANCI DİLLER YÜKSEKOKULU
BOLVADİN UYG.BİLİMLER YÜK.OKULU		
DİNAR MESLEK YÜKSEKOKULU		
EMİRDAĞ MESLEK YÜKSEKOKULU		
SANDIKLI MESLEK YÜKSEKOKULU		
ŞUHUT MESLEK YÜKSEKOKULU		
SİNANPAŞA MESLEK YÜKSEKOKULU		
BAYAT MESLEK YÜKSEKOKULU		
BAŞMAKÇI MESLEK YÜKSEKOKULU		
ÖZEL KALEM (REKTÖRLÜK)		

FAALİYETLERDEN SORUMLU HARCAMA BİRİMLERİNE İLİŞKİN TABLO

İdare Adı	38.44 - AFYON KOCATEPE ÜNİVERSİTESİ	
PERFORMANS HEDEFİ	FAALİYETLER	SORUMLU BİRİMLER
Uygulama ve hizmet faaliyetleri konusunda paydaşlarla kurulan yapısal ilişkileri arttırmak	Uygulama ve hizmet faaliyetleri konusunda paydaşlarla kurulan yapısal ilişkileri nasıl arttırılacağı konusunda her dönem başında program yapmak ve uygulamak.	SAĞLIK BİLİMLERİ ENSTİTÜSÜ
		TIP FAKÜLTESİ
		DİŞ HEKİMLİĞİ FAKÜLTESİ
		ECZACILIK FAKÜLTESİ
		VETERİNER FAKÜLTESİ
		AFYON SAĞLIK YÜKSEKOKULU
		ATATÜRK SAĞ. HİZ. MESLEK YÜK.OKULU
		FEN BİLİMLERİ ENSTİTÜSÜ
		FEN-EDEBİYAT FAKÜLTESİ
		MÜHENDİSLİK FAKÜLTESİ
		TEKNOLOJİ FAKÜLTESİ
		TEKNİK EĞİTİM FAKÜLTESİ
		HAVACILIK VE UZAY BİLİMLERİ FAK.
		AFYON MESLEK YÜKSEKOKULU
		BOLVADİN MESLEK YÜKSEKOKULU
		ÇAY MESLEK YÜKSEKOKULU
		İSCEHİSAR MESLEK YÜKSEKOKULU
		SULTANDAĞI MESLEK YÜKSEKOKULU
		DAZKIRI MESLEK YÜKSEKOKULU
		UZAKTAN EĞİTİM MESLEK YÜK.OKULU
		SOSYAL BİLİMLER ENSTİTÜSÜ
		EĞİTİM BİLİMLERİ ENSTİTÜSÜ
		GÜZEL SANATLAR ENSTİTÜSÜ
		EĞİTİM FAKÜLTESİ
		HUKUK FAKÜLTESİ
		İKTİSADİ VE İDARİ BİLİMLER FAKÜLTESİ
		GÜZEL SANATLAR FAKÜLTESİ
		TURİZM FAKÜLTESİ
		İSLAMİ İLİMLER FAKÜLTESİ
		BEDEN EĞİTİMİ VE SPOR YÜKSEKOKULU
		DEVLET KONSERVATUVARI
		TURİZM İŞL. VE OTELCİLİK YÜK.OKULU
YABANCI DİLLER YÜKSEKOKULU		
BOLVADİN UYG. BİLİMLER YÜK.OKULU		
DİNAR MESLEK YÜKSEKOKULU		
EMİRDAĞ MESLEK YÜKSEKOKULU		
SANDIKLI MESLEK YÜKSEKOKULU		
ŞUHUT MESLEK YÜKSEKOKULU		
SİNANPAŞA MESLEK YÜKSEKOKULU		
BAYAT MESLEK YÜKSEKOKULU		
BAŞMAKÇI MESLEK YÜKSEKOKULU		
ÖZEL KALEM (REKTÖRLÜK)		

FAALİYETLERDEN SORUMLU HARCAMA BİRİMLERİNE İLİŞKİN TABLO

İdare Adı	38.44 - AFYON KOCATEPE ÜNİVERSİTESİ	
PERFORMANS HEDEFİ	FAALİYETLER	SORUMLU BİRİMLER
Topluma faydaya dönüşen uygulama ve hizmet faaliyetlerini arttırmak	Sonuçları topluma faydaya dönüşen uygulama ve hizmet faaliyetlerini arttırmak amacıyla her yılbaşında program yapmak ve uygulamak, faydaya dönüşen uygulama ve hizmet faaliyetlerinin neler olduğunu tespit etmek	SAĞLIK BİLİMLERİ ENSTİTÜSÜ
		TIP FAKÜLTESİ
		DİŞ HEKİMLİĞİ FAKÜLTESİ
		ECZACILIK FAKÜLTESİ
		VETERİNER FAKÜLTESİ
		AFYON SAĞLIK YÜKSEKOKULU
		ATATÜRK SAĞ.HİZ. MESLEK YÜK.OKULU
		FEN BİLİMLERİ ENSTİTÜSÜ
		FEN-EDEBİYAT FAKÜLTESİ
		MÜHENDİSLİK FAKÜLTESİ
		TEKNOLOJİ FAKÜLTESİ
		TEKNİK EĞİTİM FAKÜLTESİ
		HAVACILIK VE UZAY BİLİMLERİ FAK.
		AFYON MESLEK YÜKSEKOKULU
		BOLVADİN MESLEK YÜKSEKOKULU
		ÇAY MESLEK YÜKSEKOKULU
		İSCEHİSAR MESLEK YÜKSEKOKULU
		SULTANDAĞI MESLEK YÜKSEKOKULU
		DAZKIRI MESLEK YÜKSEKOKULU
		UZAKTAN EĞİTİM MESLEK YÜK.OKULU
		SOSYAL BİLİMLER ENSTİTÜSÜ
		EĞİTİM BİLİMLERİ ENSTİTÜSÜ
		GÜZEL SANATLAR ENSTİTÜSÜ
		EĞİTİM FAKÜLTESİ
		HUKUK FAKÜLTESİ
		İKTİSADİ VE İDARİ BİLİMLER FAKÜLTESİ
		GÜZEL SANATLAR FAKÜLTESİ
		TURİZM FAKÜLTESİ
		İSLAMİ İLİMLER FAKÜLTESİ
		BEDEN EĞİTİMİ VE SPOR YÜKSEKOKULU
		DEVLET KONSERVATUVARI
		TURİZM İŞL. VE OTELCİLİK YÜK.OKULU
		YABANCI DİLLER YÜKSEKOKULU
BOLVADİN UYG. BİLİMLER YÜK.OKULU		
DİNAR MESLEK YÜKSEKOKULU		
EMİRDAĞ MESLEK YÜKSEKOKULU		
SANDIKLI MESLEK YÜKSEKOKULU		
ŞUHUT MESLEK YÜKSEKOKULU		
SİNANPAŞA MESLEK YÜKSEKOKULU		
BAYAT MESLEK YÜKSEKOKULU		
BAŞMAKÇI MESLEK YÜKSEKOKULU		
ÖZEL KALEM (REKTÖRLÜK)		

FAALİYETLERDEN SORUMLU HARCAMA BİRİMLERİNE İLİŞKİN TABLO

İdare Adı	38.44 - AFYON KOCATEPE ÜNİVERSİTESİ	
PERFORMANS HEDEFİ	FAALİYETLER	SORUMLU BİRİMLER
Kuruma faydaya olarak dönüşen uygulama ve hizmet faaliyetlerini arttırmak	Sonuçları Üniversiteye faydaya dönüşen uygulama ve hizmet faaliyetlerini arttırmak amacıyla her yılbaşında program yapmak ve uygulamak, faydaya dönüşen uygulama ve hizmet faaliyetlerinin neler olduğunu tespit etmek,	SAĞLIK BİLİMLERİ ENSTİTÜSÜ
		TIP FAKÜLTESİ
		DİŞ HEKİMLİĞİ FAKÜLTESİ
		ECZACILIK FAKÜLTESİ
		VETERİNER FAKÜLTESİ
		AFYON SAĞLIK YÜKSEKOKULU
		ATATÜRK SAĞ.HİZ. MESLEK YÜK.OKULU
		FEN BİLİMLERİ ENSTİTÜSÜ
		FEN-EDEBİYAT FAKÜLTESİ
		MÜHENDİSLİK FAKÜLTESİ
		TEKNOLOJİ FAKÜLTESİ
		TEKNİK EĞİTİM FAKÜLTESİ
		HAVACILIK VE UZAY BİLİMLERİ FAK.
		AFYON MESLEK YÜKSEKOKULU
		BOLVADİN MESLEK YÜKSEKOKULU
		ÇAY MESLEK YÜKSEKOKULU
		İSCEHİSAR MESLEK YÜKSEKOKULU
		SULTANDAĞI MESLEK YÜKSEKOKULU
		DAZKIRI MESLEK YÜKSEKOKULU
		UZAKTAN EĞİTİM MESLEK YÜK.OKULU
		SOSYAL BİLİMLER ENSTİTÜSÜ
		EĞİTİM BİLİMLERİ ENSTİTÜSÜ
		GÜZEL SANATLAR ENSTİTÜSÜ
		EĞİTİM FAKÜLTESİ
		HUKUK FAKÜLTESİ
		İKTİSADİ VE İDARİ BİLİMLER FAKÜLTESİ
		GÜZEL SANATLAR FAKÜLTESİ
		TURİZM FAKÜLTESİ
		İSLAMİ İLİMLER FAKÜLTESİ
		BEDEN EĞİTİMİ VE SPOR YÜKSEKOKULU
		DEVLET KONSERVATUVARI
		TURİZM İŞL. VE OTELCİLİK YÜK.OKULU
		YABANCI DİLLER YÜKSEKOKULU
		BOLVADİN UYG.BİLİMLER YÜK.OKULU
DİNAR MESLEK YÜKSEKOKULU		
EMİRDAĞ MESLEK YÜKSEKOKULU		
SANDIKLI MESLEK YÜKSEKOKULU		
ŞUHUT MESLEK YÜKSEKOKULU		
SİNANPAŞA MESLEK YÜKSEKOKULU		
BAYAT MESLEK YÜKSEKOKULU		
BAŞMAKÇI MESLEK YÜKSEKOKULU		
ÖZEL KALEM (REKTÖRLÜK)		

FAALİYETLERDEN SORUMLU HARCAMA BİRİMLERİNE İLİŞKİN TABLO

İdare Adı	38.44 - AFYON KOCATEPE ÜNİVERSİTESİ	
PERFORMANS HEDEFİ	FAALİYETLER	SORUMLU BİRİMLER
Uygulama ve hizmet faaliyetlerinin hedeflerine ulaşılabilirliğini arttırmak	Uygulama ve hizmet faaliyetlerinin hedeflerine ulaşılabilirliğinin nasıl arttırılacağı konusunda her dönem başında program yapmak ve uygulamak. Yapılacak olan her uygulama ve hizmet faaliyetlerinin hedefi belirlenip, faaliyet sonunda uygulama ve hizmet faaliyeti hedefine ne derece ulaştığına ilişkin değerlendirme yapmak. Dönem sonunda ise genel değerlendirme raporu hazırlamak.	SAĞLIK BİLİMLERİ ENSTİTÜSÜ
		TIP FAKÜLTESİ
		DİŞ HEKİMLİĞİ FAKÜLTESİ
		ECZACILIK FAKÜLTESİ
		VETERİNER FAKÜLTESİ
		AFYON SAĞLIK YÜKSEKOKULU
		ATATÜRK SAĞ. HİZ. MESLEK YÜK.OKULU
		FEN BİLİMLERİ ENSTİTÜSÜ
		FEN-EDEBİYAT FAKÜLTESİ
		MÜHENDİSLİK FAKÜLTESİ
		TEKNOLOJİ FAKÜLTESİ
		TEKNİK EĞİTİM FAKÜLTESİ
		HAVACILIK VE UZAY BİLİMLERİ FAK.
		AFYON MESLEK YÜKSEKOKULU
		BOLVADİN MESLEK YÜKSEKOKULU
		ÇAY MESLEK YÜKSEKOKULU
		İSCEHİSAR MESLEK YÜKSEKOKULU
		SULTANDAĞI MESLEK YÜKSEKOKULU
		DAZKIRI MESLEK YÜKSEKOKULU
		UZAKTAN EĞİTİM MESLEK YÜK.OKULU
		SOSYAL BİLİMLER ENSTİTÜSÜ
		EĞİTİM BİLİMLERİ ENSTİTÜSÜ
		GÜZEL SANATLAR ENSTİTÜSÜ
		EĞİTİM FAKÜLTESİ
		HUKUK FAKÜLTESİ
		İKTİSADİ VE İDARİ BİLİMLER FAKÜLTESİ
		GÜZEL SANATLAR FAKÜLTESİ
		TURİZM FAKÜLTESİ
		İSLAMİ İLİMLER FAKÜLTESİ
		BEDEN EĞİTİMİ VE SPOR YÜKSEKOKULU
		DEVLET KONSERVATUVARI
		TURİZM İŞL.VE OTELCİLİK YÜK.OKULU
		YABANCI DİLLER YÜKSEKOKULU
		BOLVADİN UYG. BİLİMLER YÜK.OKULU
DİNAR MESLEK YÜKSEKOKULU		
EMİRDAĞ MESLEK YÜKSEKOKULU		
SANDIKLI MESLEK YÜKSEKOKULU		
ŞUHUT MESLEK YÜKSEKOKULU		
SİNANPAŞA MESLEK YÜKSEKOKULU		
BAYAT MESLEK YÜKSEKOKULU		
BAŞMAKÇI MESLEK YÜKSEKOKULU		
ÖZEL KALEM (REKTÖRLÜK)		

FAALİYETLERDEN SORUMLU HARCAMA BİRİMLERİNE İLİŞKİN TABLO

İdare Adı	38.44 - AFYON KOCATEPE ÜNİVERSİTESİ	
PERFORMANS HEDEFİ	FAALİYETLER	SORUMLU BİRİMLER
Uygulama ve hizmet faaliyetlerinin duyurulması ile ilgili araç ve mekanizmaları arttırmak	Planlanan ve gerçekleştirilen uygulama ve hizmet faaliyetlerine ilişkin bilgiler ilgili araçlarla güncel olarak kamuoyuna duyurmak.	SAĞLIK BİLİMLERİ ENSTİTÜSÜ
		TIP FAKÜLTESİ
		DİŞ HEKİMLİĞİ FAKÜLTESİ
		ECZACILIK FAKÜLTESİ
		VETERİNER FAKÜLTESİ
		AFYON SAĞLIK YÜKSEKOKULU
		ATATÜRK SAĞ.HİZ. MESLEK YÜK.OKULU
		FEN BİLİMLERİ ENSTİTÜSÜ
		FEN-EDEBİYAT FAKÜLTESİ
		MÜHENDİSLİK FAKÜLTESİ
		TEKNOLOJİ FAKÜLTESİ
		TEKNİK EĞİTİM FAKÜLTESİ
		HAVACILIK VE UZAY BİLİMLERİ FAK.
		AFYON MESLEK YÜKSEKOKULU
		BOLVADİN MESLEK YÜKSEKOKULU
		ÇAY MESLEK YÜKSEKOKULU
		İSCEHİSAR MESLEK YÜKSEKOKULU
		SULTANDAĞI MESLEK YÜKSEKOKULU
		DAZKIRI MESLEK YÜKSEKOKULU
		UZAKTAN EĞİTİM MESLEK YÜK.OKULU
		SOSYAL BİLİMLER ENSTİTÜSÜ
		EĞİTİM BİLİMLERİ ENSTİTÜSÜ
		GÜZEL SANATLAR ENSTİTÜSÜ
		EĞİTİM FAKÜLTESİ
		HUKUK FAKÜLTESİ
		İKTİSADİ VE İDARİ BİLİMLER FAKÜLTESİ
		GÜZEL SANATLAR FAKÜLTESİ
		TURİZM FAKÜLTESİ
		İSLAMİ İLİMLER FAKÜLTESİ
		BEDEN EĞİTİMİ VE SPOR YÜKSEKOKULU
		DEVLET KONSERVATUVARI
		TURİZM İŞL. VE OTELCİLİK YÜK.OKULU
		YABANCI DİLLER YÜKSEKOKULU
		BOLVADİN UYG. BİLİMLER YÜK.OKULU
DİNAR MESLEK YÜKSEKOKULU		
EMİRDAĞ MESLEK YÜKSEKOKULU		
SANDIKLI MESLEK YÜKSEKOKULU		
ŞUHUT MESLEK YÜKSEKOKULU		
SİNANPAŞA MESLEK YÜKSEKOKULU		
BAYAT MESLEK YÜKSEKOKULU		
BAŞMAKÇI MESLEK YÜKSEKOKULU		
ÖZEL KALEM (REKTÖRLÜK)		

FAALİYETLERDEN SORUMLU HARCAMA BİRİMLERİNE İLİŞKİN TABLO

İdare Adı	38.44 - AFYON KOCATEPE ÜNİVERSİTESİ	
PERFORMANS HEDEFİ	FAALİYETLER	SORUMLU BİRİMLER
Eğitim-öğretim, Ar-Ge ile uygulamalara ilişkin yardımcı hizmet ve uygulamaları arttırmak	Üniversitenin internet altyapısını güçlendirmek ve web sayfasını güncel tutmak	SAĞLIK BİLİMLERİ ENSTİTÜSÜ
		TIP FAKÜLTESİ
		DİŞ HEKİMLİĞİ FAKÜLTESİ
		ECZACILIK FAKÜLTESİ
		VETERİNER FAKÜLTESİ
		AFYON SAĞLIK YÜKSEKOKULU
		ATATÜRK SAĞ. HİZ. MESLEK YÜK.OKULU
		UYGULAMA VE ARAŞTIRMA HASTANESİ
		FEN BİLİMLERİ ENSTİTÜSÜ
		FEN-EDEBİYAT FAKÜLTESİ
		MÜHENDİSLİK FAKÜLTESİ
		TEKNOLOJİ FAKÜLTESİ
		TEKNİK EĞİTİM FAKÜLTESİ
		HAVACILIK VE UZAY BİLİMLERİ FAK.
		AFYON MESLEK YÜKSEKOKULU
		BOLVADİN MESLEK YÜKSEKOKULU
		ÇAY MESLEK YÜKSEKOKULU
		İSCEHİSAR MESLEK YÜKSEKOKULU
		SULTANDAĞI MESLEK YÜKSEKOKULU
		DAZKIRI MESLEK YÜKSEKOKULU
		UZAKTAN EĞİTİM MESLEK YÜK.OKULU
		SOSYAL BİLİMLER ENSTİTÜSÜ
		EĞİTİM BİLİMLERİ ENSTİTÜSÜ
		GÜZEL SANATLAR ENSTİTÜSÜ
		EĞİTİM FAKÜLTESİ
		HUKUK FAKÜLTESİ
		İKTİSADİ VE İDARİ BİLİMLER FAKÜLTESİ
		GÜZEL SANATLAR FAKÜLTESİ
		TURİZM FAKÜLTESİ
		İSLAMİ İLİMLER FAKÜLTESİ
		BEDEN EĞİTİMİ VE SPOR YÜKSEKOKULU
		DEVLET KONSERVATUVARI
		TURİZM İŞL. VE OTELCİLİK YÜK.OKULU
		YABANCI DİLLER YÜKSEKOKULU
BOLVADİN UYG. BİLİMLER YÜK.OKULU		
DİNAR MESLEK YÜKSEKOKULU		
EMİRDAĞ MESLEK YÜKSEKOKULU		
SANDIKLI MESLEK YÜKSEKOKULU		
ŞUHUT MESLEK YÜKSEKOKULU		
SİNANPAŞA MESLEK YÜKSEKOKULU		
BAYAT MESLEK YÜKSEKOKULU		
BAŞMAKÇI MESLEK YÜKSEKOKULU		
ÖZEL KALEM (REKTÖRLÜK)		

FAALİYETLERDEN SORUMLU HARCAMA BİRİMLERİNE İLİŞKİN TABLO

İdare Adı	38.44 - AFYON KOCATEPE ÜNİVERSİTESİ	
PERFORMANS HEDEFİ	FAALİYETLER	SORUMLU BİRİMLER
Eğitim-öğretim, Ar-Ge ile uygulamalara ilişkin yardımcı hizmet ve uygulamaları arttırmak	Üniversitenin internet altyapısını güçlendirmek ve web sayfasını güncel tutmak	ÖZEL KALEM (GENEL SEKRETERLİK)
		SAVUNMA UZMANLIĞI
		İDARİ VE MALİ İŞLER DAİRE BAŞKANLIĞI
		PERSONEL DAİRE BAŞKANLIĞI
		KÜTÜPHANE VE DOKÜMANTASYON DAİRE BAŞKANLIĞI
		SAĞLIK, KÜLTÜR VE SPOR DAİRE BAŞKANLIĞI
		BİLGİ İŞLEM DAİRE BAŞKANLIĞI
		YAPI İŞLERİ VE TEKNİK DAİRE BAŞKANLIĞI
		ÖĞRENCİ İŞLERİ DAİRE BAŞKANLIĞI
		STRATEJİ GELİŞTİRME DAİRE BAŞKANLIĞI
		HUKUK MÜŞAVİRLİĞİ
	Üniversitenin yemekhane hizmetleri kalitesini ve yararlanıcıların memnuniyetini arttırmak	ÖZEL KALEM (REKTÖRLÜK)
		SAĞLIK, KÜLTÜR VE SPOR DAİRE BAŞKANLIĞI
	Üniversitenin Sağlık hizmetleri kalitesini ve yararlanıcıların memnuniyetini arttırmak	ÖZEL KALEM (REKTÖRLÜK)
		SAĞLIK, KÜLTÜR VE SPOR DAİRE BAŞKANLIĞI
	Üniversitenin yurt hizmetleri kalitesini ve yararlanıcıların memnuniyetini arttırmak	ÖZEL KALEM (REKTÖRLÜK)
		SAĞLIK, KÜLTÜR VE SPOR DAİRE BAŞKANLIĞI
	Üniversitenin burs hizmetleri kalitesini ve yararlanıcıların memnuniyetini arttırmak	SAĞLIK BİLİMLERİ ENSTİTÜSÜ
		TIP FAKÜLTESİ
		DİŞ HEKİMLİĞİ FAKÜLTESİ
		ECZACILIK FAKÜLTESİ
		VETERİNER FAKÜLTESİ
		AFYON SAĞLIK YÜKSEKOKULU
		ATATÜRK SAĞLIK HİZMETLERİ MESLEK YÜKSEKOKULU
		UYGULAMA VE ARAŞTIRMA HASTANESİ
		FEN BİLİMLERİ ENSTİTÜSÜ
		FEN-EDEBİYAT FAKÜLTESİ
		MÜHENDİSLİK FAKÜLTESİ
TEKNOLOJİ FAKÜLTESİ		
TEKNİK EĞİTİM FAKÜLTESİ		
HAVACILIK VE UZAY BİLİMLERİ FAKÜLTESİ		
AFYON MESLEK YÜKSEKOKULU		
BOLVADİN MESLEK YÜKSEKOKULU		

FAALİYETLERDEN SORUMLU HARCAMA BİRİMLERİNE İLİŞKİN TABLO

İdare Adı	38.44 - AFYON KOCATEPE ÜNİVERSİTESİ	
PERFORMANS HEDEFİ	FAALİYETLER	SORUMLU BİRİMLER
Eğitim-öğretim, Ar-Ge ile uygulamalara ilişkin yardımcı hizmet ve uygulamaları arttırmak	Üniversitenin burs hizmetleri kalitesini ve yararlanıcıların memnuniyetini arttırmak	ÇAY MESLEK YÜKSEKOKULU
		İSCEHİSAR MESLEK YÜKSEKOKULU
		SULTANDAĞI MESLEK YÜKSEKOKULU
		DAZKIRI MESLEK YÜKSEKOKULU
		UZAKTAN EĞİTİM MESLEK YÜK. OKULU
		SOSYAL BİLİMLER ENSTİTÜSÜ
		EĞİTİM BİLİMLERİ ENSTİTÜSÜ
		GÜZEL SANATLAR ENSTİTÜSÜ
		EĞİTİM FAKÜLTESİ
		HUKUK FAKÜLTESİ
		İKTİSADİ VE İDARİ BİLİMLER FAKÜLTESİ
		GÜZEL SANATLAR FAKÜLTESİ
		TURİZM FAKÜLTESİ
		İSLAMİ İLİMLER FAKÜLTESİ
		BEDEN EĞİTİMİ VE SPOR YÜKSEKOKULU
		DEVLET KONSERVATUVARI
		TURİZM İŞLETMECİLİĞİ VE OTELCİLİK YÜKSEKOKULU
		YABANCI DİLLER YÜKSEKOKULU
		BOLVADİN UYGULAMALI BİLİMLER YÜKSEKOKULU
		DİNAR MESLEK YÜKSEKOKULU
		EMİRDAĞ MESLEK YÜKSEKOKULU
		SANDIKLI MESLEK YÜKSEKOKULU
		ŞUHUT MESLEK YÜKSEKOKULU
		SİNANPAŞA MESLEK YÜKSEKOKULU
		BAYAT MESLEK YÜKSEKOKULU
		BAŞMAKÇI MESLEK YÜKSEKOKULU
		ÖZEL KALEM (REKTÖRLÜK)
		ÖZEL KALEM (GENEL SEKRETERLİK)
		SAVUNMA UZMANLIĞI
		İDARİ VE MALİ İŞLER DAİRE BAŞKANLIĞI
		PERSONEL DAİRE BAŞKANLIĞI
		KÜTÜPHANE VE DOKÜMANTASYON DAİRE BAŞKANLIĞI
SAĞLIK, KÜLTÜR VE SPOR DAİRE BAŞKANLIĞI		
BİLGİ İŞLEM DAİRE BAŞKANLIĞI		
YAPI İŞLERİ VE TEKNİK DAİRE BAŞK.		
ÖĞRENCİ İŞLERİ DAİRE BAŞKANLIĞI		
STRATEJİ GELİŞTİRME DAİRE BAŞK.		
HUKUK MÜŞAVİRLİĞİ		

FAALİYETLERDEN SORUMLU HARCAMA BİRİMLERİNE İLİŞKİN TABLO

İdare Adı	38.44 - AFYON KOCATEPE ÜNİVERSİTESİ		
PERFORMANS HEDEFİ	FAALİYETLER	SORUMLU BİRİMLER	
Kurumsallaşmayı sağlamak	Sağlık hizmetlerinin kalitesini yükseltilmesi ve hasta memnuniyetinin arttırılmasına yönelik her ay çalışmalar yapıp, hazırlanan programı uygulamak, memnuniyet anketleri uygulayıp sonuçlarını raporlamak.	UYGULAMA VE ARAŞTIRMA HASTANESİ	
		ÖZEL KALEM (REKTÖRLÜK)	
	Ödemeler dengesine ilişkin hedefe ulaşabilmek için alınması gereken önlemler konusunda çalışmalar yapmak ve gerekli tedbirleri almak.	UYGULAMA VE ARAŞTIRMA HASTANESİ	
		ÖZEL KALEM (REKTÖRLÜK)	
	Üniversitenin İç kontrol sistemini kurmak		SAĞLIK BİLİMLERİ ENSTİTÜSÜ
			TIP FAKÜLTESİ
			DİŞ HEKİMLİĞİ FAKÜLTESİ
			ECZACILIK FAKÜLTESİ
			VETERİNER FAKÜLTESİ
			AFYON SAĞLIK YÜKSEKOKULU
			ATATÜRK SAĞLIK HİZMETLERİ MESLEK YÜKSEKOKULU
			UYGULAMA VE ARAŞTIRMA HASTANESİ
			FEN BİLİMLERİ ENSTİTÜSÜ
			FEN-EDEBİYAT FAKÜLTESİ
			MÜHENDİSLİK FAKÜLTESİ
			TEKNOLOJİ FAKÜLTESİ
			TEKNİK EĞİTİM FAKÜLTESİ
			HAVACILIK VE UZAY BİLİMLERİ FAKÜLTESİ
			AFYON MESLEK YÜKSEKOKULU
			BOLVADİN MESLEK YÜKSEKOKULU
ÇAY MESLEK YÜKSEKOKULU			
İSCEHİSAR MESLEK YÜKSEKOKULU			
SULTANDAĞI MESLEK YÜKSEKOKULU			
DAZKIRI MESLEK YÜKSEKOKULU			
UZAKTAN EĞİTİM MESLEK YÜKSEKOKULU			
SOSYAL BİLİMLER ENSTİTÜSÜ			
EĞİTİM BİLİMLERİ ENSTİTÜSÜ			
GÜZEL SANATLAR ENSTİTÜSÜ			
EĞİTİM FAKÜLTESİ			
HUKUK FAKÜLTESİ			

FAALİYETLERDEN SORUMLU HARCAMA BİRİMLERİNE İLİŞKİN TABLO

İdare Adı	38.44 - AFYON KOCATEPE ÜNİVERSİTESİ	
PERFORMANS HEDEFİ	FAALİYETLER	SORUMLU BİRİMLER
Kurumsallaşmayı sağlamak	Üniversitenin İç kontrol sistemini kurmak	İKTİSADİ VE İDARİ BİLİMLER FAKÜLTESİ
		GÜZEL SANATLAR FAKÜLTESİ
		TURİZM FAKÜLTESİ
		İSLAMİ İLİMLER FAKÜLTESİ
		BEDEN EĞİTİMİ VE SPOR YÜKSEKOKULU
		DEVLET KONSERVATUVARI
		TURİZM İŞLETMECİLİĞİ VE OTELCİLİK YÜKSEKOKULU
		YABANCI DİLLER YÜKSEKOKULU
		BOLVADİN UYGULAMALI BİLİMLER YÜKSEKOKULU
		DİNAR MESLEK YÜKSEKOKULU
		EMİRDAĞ MESLEK YÜKSEKOKULU
		SANDIKLI MESLEK YÜKSEKOKULU
		ŞUHUT MESLEK YÜKSEKOKULU
		SİNANPAŞA MESLEK YÜKSEKOKULU
		BAYAT MESLEK YÜKSEKOKULU
		BAŞMAKÇI MESLEK YÜKSEKOKULU
		ÖZEL KALEM (REKTÖRLÜK)
		ÖZEL KALEM (GENEL SEKRETERLİK)
		SAVUNMA UZMANLIĞI
		İDARİ VE MALİ İŞLER DAİRE BAŞKANLIĞI
		PERSONEL DAİRE BAŞKANLIĞI
		KÜTÜPHANE VE DOKÜMANTASYON DAİRE BAŞKANLIĞI
		SAĞLIK, KÜLTÜR VE SPOR DAİRE BAŞKANLIĞI
		BİLGİ İŞLEM DAİRE BAŞKANLIĞI
		YAPI İŞLERİ VE TEKNİK DAİRE BAŞKANLIĞI
		ÖĞRENCİ İŞLERİ DAİRE BAŞKANLIĞI
STRATEJİ GELİŞTİRME DAİRE BAŞKANLIĞI		
HUKUK MÜŞAVİRLİĞİ		