

Eskişehir Tepebaşı Belediyesi

2012  
Performans Programı

2011

ESKİŞEHİR

**Belediyenin Adı** Eskişehir Tepebaşı Belediyesi  
**Kuruluş Yılı** 1993  
**Nüfusu (2010)** 277.757  
**Telefon No** (222) 211 40 00  
**Fax No** (222) 320 88 88  
**E-Posta** [bilgi@tepebasi.bel.tr](mailto:bilgi@tepebasi.bel.tr)  
**Web Adresi** [www.tepabasi.bel.tr](http://www.tepabasi.bel.tr)  
**Üyelikler** Sağlıklı Kentler Birliği  
Tarihi Kentler Birliği  
Dünya Sağlık Örgütü Sağlıklı Şehirler Ağı

**Mahalleler** Alınca, Aşağı Söğütönü, Bahçelievler, Batıkent, Boyacıoğlu, Cumhuriye,Çamlıca, Ç.Yeni, Eğriöz, Emirceoğlu, Emirler, Ertuğrulgazi, Esentepe, Eskibağlar, Fatih, Fevziçakmak, Gazipaşa, Gökdere, Güllük, Hacıalibey, Hacıseyit, Hasanbey, Hayriye, Hisar, Hoşnudiye, Işıklar, İhsaniye, Kavacık, Keskin, Koyunlar, Kozkayı, Kumlubel, Mamure, Merkez Yeni, M.Kemal Paşa, Orta, Ömerağa, Sakintepe, Satılmışoğlu, Sazova, Sütlüce, Şarhöyük, Şeker, Şirintepe, Tunalı, Uluönder, Yeni Bağlar, Yeşiltepe, Y.Söğütönü, Zafer, Zincirliku



Tepebaşı Belediyesi vatandaşlarına daha iyi hizmet verebilmek için 2012-2014 yılları için stratejik Planını revize etmiştir.

Bu doğrultuda hedeflerin bütçelendirilmesi ve görev dağılımının sağlanması için 2012 yılı Performans Programı hazırlanmıştır.

Stratejik Plan ile temel politika hedeflerimizi belirledik. Performans programı ile bu hedeflerimizin kaynak ihtiyaçları arasında bağlantı kurarak çalışmalarımızı devam ettireceğiz. Hedeflerimize ilişkin gerçekleştirmeler aylık faaliyet raporları ile hedeflerimize ne kadar yaklaştığımızı izleyeceğiz.

Daha sağlıklı ve yaşanabilir bir Tepebaşı için yürüttüğümüz çabalar ve bu çabaların sonuçlarını, planlarımız dahilinde belde halkımızın yaşamına da yansıtacaktır.

Çok yıllık programımız olan Stratejik Planımızın 'Yıllık Uygulama Planlarını' performans programları ile belirliyoruz. Türkiye'nin ve Eskişehir'in çağdaş yüzü Tepebaşı'nın; bireye saygılı, yaşam kalitesi yüksek, önder bir yerleşim alanı olmak amacıyla; öncelikli hedeflerine uygun yapılacak faaliyetleri içeren "2012 yılı Performans Programı" nı halkımıza sunmaktan gurur duyuyorum.

**Tepebaşı Belediye Başkanı**  
**Dt. Ahmet ATAÇ**

## İçindekiler

I-GENEL BİLGİLER .....	5
A-Yetki, Görev ve Sorumluluklar .....	5
B-Teşkilat Yapısı.....	9
C-Fiziksel Kaynaklar .....	10
D-İnsan Kaynakları .....	12
E-Tepebaşı Bölgesi .....	14
II-PERFORMANS BİLGİLERİ .....	18
VİZYON.....	18
MİSYON.....	18
TEMEL DEĞERLER.....	18
KRİTİK BAŞARI FAKTÖRLERİ.....	18
MİSYON.....	19
STRATEJİK AMAÇLAR .....	19
TEMEL DEĞERLER.....	19
VİZYON .....	19
B-Birim Performans Hedef ve Göstergeleri ile Kaynak İhtiyacı Tablosu.....	20-156

## Grafik Dizini

Grafik 1 Tepebaşı Belediyesi Çalışanları .....	12
Grafik 2 Tepebaşı Belediyesi Çalışanları Yaş Durumu .....	13
Grafik 3 Tepebaşı Belediyesi Çalışanları Eğitim Düzeyi .....	13
Grafik 4 Eğitim Durumuna göre Tepebaşı Bölge Nüfusu.....	17

## Resim Dizini

Resim 1 Tepebaşı İlçe Sınırları .....	14
---------------------------------------	----

## Şema Dizini

Şema 1 Organizasyon Şeması .....	9
----------------------------------	---

## I-GENEL BİLGİLER

Eskişehir Büyükşehir Belediyesi altında hizmet veren Tepebaşı Belediyesi 9 Eylül 1993 Tarih 21693 Sayılı Resmi Gazetede yayınlanan 504 sayılı” Yedi İlde Büyükşehir Kurulması Hakkındaki Kanun Hükmünde Kararname “ uyarınca ilk kademe Belediyesi olarak kurulmuştur.06.03.2008 Tarih ve 5747 Sayılı “Büyükşehir Belediyesi Sınırları İçerisinde İlçe Kurulması ve Bazı Kanunlarda Değişiklik Yapılması Hakkında Kanun” gereği İlçe Belediyesi statüsüne dönüşmüş ve Çukurhisar, Muttalıp Belde Belediyelerinin tüzel kişilikleri kaldırılarak ilçe belediyemize bağlanmıştır. Tepebaşı Belediyesi; Eskişehir’i doğu-batı istikametinde ikiye bölen Porsuk Çayı’nın kuzeyinde kalmaktadır.

## A-Yetki, Görev ve Sorumluluklar

**MADDE 14.-** Belediye, mahalli müşterek nitelikte olmak şartıyla;

a)İmar, su ve kanalizasyon, ulaşım gibi kentsel alt yapı; coğrafi ve kent bilgi sistemleri; çevre ve çevre sağlığı, temizlik ve katı atık; zabıta, itfaiye, acil yardım, kurtarma ve ambulans; şehir içi trafik; defin ve mezarlıklar; ağaçlandırma, park ve yeşil alanlar; konut; kültür ve sanat, turizm ve tanıtım, gençlik ve spor; sosyal hizmet ve yardım, nikâh, meslek ve beceri kazandırma; ekonomi ve ticaretin geliştirilmesi hizmetlerini yapar veya yaptırır. Büyükşehir belediyeleri ile nüfusu 50.000’i geçen belediyeler, kadınlar ve çocuklar için koruma evleri açar.

b)(...) <sup>1</sup>Devlete ait her derecedeki okul binalarının inşaatı ile bakım ve onarımını yapabilir veya yaptırabilir, her türlü araç, gereç ve malzeme ihtiyaçlarını karşılayabilir; sağlıkla ilgili her türlü tesisi açabilir ve işletebilir; kültür ve tabiat varlıkları ile tarihi dokunun ve kent tarihi bakımından önem taşıyan mekanların ve işlevlerinin korunmasını sağlayabilir; bu amaçla bakım ve onarımını yapabilir, korunması mümkün olmayanları aslına uygun olarak yeniden inşa edebilir. Gerekliğinde, öğrencilere, amatör spor kulüplerine malzeme verir ve gerekli desteği sağlar, her türlü amatör spor karşılaşmaları düzenler, yurt içi ve yurt dışı müsabakalarda üstün başarı gösteren veya derece alan sporculara belediye meclisi kararıyla ödül verebilir. Gıda bankacılığı yapabilir.

Hizmetlerin yerine getirilmesinde öncelik sırası, belediyenin mali durumu ve hizmetin ivediliği dikkate alınarak belirlenir.

Belediye hizmetleri, vatandaşlara en yakın yerlerde ve en uygun yöntemlerle sunulur. Hizmet sunumunda özür, yaşlı, düşkün ve dar gelirlilerin durumuna uygun yöntemler uygulanır.

Belediyenin görev, sorumluluk ve yetki alanı belediye sınırlarını kapsar.

Belediye meclisinin kararı ile mücavir alanlara da belediye hizmetleri götürülebilir.

4562 sayılı Organize Sanayi Bölgeleri Kanunu hükümleri saklıdır.

(Ek fıkra: 5538 - 1.7.2006 / m.29/a) Sivil hava ulaşımına açık havaalanları ile bu havaalanları bünyesinde yer alan tüm tesisler bu Kanunun kapsamı dışındadır.)

<sup>1</sup>Madde 14 ün 1. fıkrasının (b) bendinin “Okul öncesi eğitim kurumları açabilir;...” bölümü, Anayasa Mahkemesi’nin 29.12.2007 tarih ve 26741 sayılı R.G.’de yayımlanan, 24.1.2007 T., 2005/95 E. ve 2007/5 K. sayılı Kararı ile iptal edilmiştir. Madde 14 ün “Belediye, kanunlarla başka bir kamu kurum ve kuruluşuna verilmeyen mahalli müşterek nitelikteki diğer görev ve hizmetleri de yapar veya yaptırır.” biçimindeki 2. fıkrası, Anayasa Mahkemesi’nin 29.12.2007 tarih ve 26741 sayılı R.G.’de yayımlanan, 24.1.2007 T., 2005/95 E. ve 2007/5 K. sayılı Kararı ile iptal edilmiştir.

## **Belediyenin yetkileri ve imtiyazları(5393 Sayılı Kanunun 15. Maddesi)**

**MADDE 15.-** Belediyenin yetkileri ve imtiyazları şunlardır:

**a)** Belde sakinlerinin mahalli müşterek nitelikteki ihtiyaçlarını karşılamak amacıyla her türlü faaliyet ve girişimde bulunmak.

**b)** Kanunların belediyeye verdiği yetki çerçevesinde yönetmelik çıkarmak, belediye yasakları koymak ve uygulamak, kanunlarda belirtilen cezaları vermek.

**c)** Gerçek ve tüzel kişilerin faaliyetleri ile ilgili olarak kanunlarda belirtilen izin veya ruhsatı vermek.

**d)** Özel kanunları gereğince belediyeye ait vergi, resim, harç, katkı ve katılma paylarının tarh, tahakkuk ve tahsilini yapmak; vergi, resim ve harç dışındaki özel hukuk hükümlerine göre tahsili gereken doğal gaz, su, atık su ve hizmet karşılığı alacakların tahsilini yapmak veya yaptırmak.

**e)**<sup>2</sup>Müktesep haklar saklı kalmak üzere; içme, kullanma ve endüstri suyu sağlamak; atık su ve yağmur suyunun uzaklaştırılmasını sağlamak; bunlar için gerekli tesisleri kurmak, kurdurmak, işletmek ve işletletmek; kaynak sularını işletmek veya işletletmek.

**f)** Toplu taşıma yapmak; bu amaçla otobüs, deniz ve su ulaşım araçları, tünel, raylı sistem dahil her türlü toplu taşıma sistemlerini kurmak, kurdurmak, işletmek ve işletletmek.

**g)** Katı atıkların toplanması, taşınması, ayrıştırılması, geri kazanımı, ortadan kaldırılması ve depolanması ile ilgili bütün hizmetleri yapmak ve yaptırmak.

**h)** Mahalli müşterek nitelikteki hizmetlerin yerine getirilmesi amacıyla, belediye ve mücavir alan sınırları içerisinde taşınmaz almak, kamulaştırmak, satmak, kiralamak veya kiraya vermek, trampa etmek, tahsis etmek, bunlar üzerinde sınırlı aynı hak tesis etmek.

**i)** Borç almak, bağış kabul etmek.

**j)** Toptancı ve perakendeci halleri, otobüs terminali, fuar alanı, mezbaha, ilgili mevzuata göre yat limanı ve iskele kurmak, kurdurmak, işletmek, işletletmek veya bu yerlerin gerçek ve tüzel kişilerce açılmasına izin vermek.

**k)** Vergi, resim ve harçlar dışında kalan dava konusu uyuşmazlıkların anlaşmayla tasfiyesine karar vermek.

---

<sup>2</sup>Belediye, (e), (f) ve (g) bentlerinde belirtilen hizmetleri Danıştayın görüşü ve İçişleri Bakanlığının kararıyla süresi kırkdokuz yılı geçmemek üzere imtiyaz yoluyla devredebilir; toplu taşıma hizmetlerini imtiyaz veya tekel oluşturmayacak şekilde ruhsat vermek suretiyle yerine getirebileceği gibi toplu taşıma hatlarını kiraya verme veya 67 nci maddedeki esaslara göre hizmet satın alma yoluyla yerine getirebilir.

**l)**Gayrisihhi müesseseler ile umuma açık istirahat ve eğlence yerlerini ruhsatlandırmak ve denetlemek.<sup>3</sup>

**m)**Beldede ekonomi ve ticaretin geliştirilmesi ve kayıt altına alınması amacıyla izinsiz satış yapan seyyar satıcıları faaliyetten men etmek, izinsiz satış yapan seyyar satıcıların faaliyetten men edilmesi sonucu, cezası ödenmeyerek iki gün içinde geri alınmayan gıda maddelerini gıda bankalarına, cezası ödenmeyerek otuz gün içinde geri alınmayan gıda dışı malları yoksullara vermek.

**n)**Reklam panoları ve tanıtıcı tabelalar konusunda standartlar getirmek.

**o)**Gayrisihhi işyerlerini, eğlence yerlerini, halk sağlığına ve çevreye etkisi olan diğer işyerlerini kentin belirli yerlerinde toplamak; hafriyat toprağı ve moloz döküm alanlarını; sivilaştırılmış petrol gazı (LPG) depolama sahalarını; inşaat malzemeleri, odun, kömür ve hurda depolama alanları ve satış yerlerini belirlemek; bu alan ve yerler ile taşımalarda çevre kirliliğı oluşmaması için gereken tedbirleri almak.

**p)**Kara, deniz, su ve demiryolu üzerinde işletilen her türlü servis ve toplu taşıma araçları ile taksi sayılarını, bilet ücret ve tarifelerini, zaman ve güzergâhlarını belirlemek; durak yerleri ile karayolu, yol, cadde, sokak, meydan ve benzeri yerler üzerinde araç park yerlerini tespit etmek ve işletmek, işlettirmek veya kiraya vermek; kanunların belediyelere verdiği trafik düzenlemesinin gerektirdiğı bütün işleri yürütmek.

İl sınırları içinde büyükşehir belediyeleri, belediye ve mücavir alan sınırları içinde il belediyeleri ile nüfusu 10.000'i geçen belediyeler, meclis kararıyla; turizm, sağlık, sanayi ve ticaret yatırımlarının ve eğitim kurumlarının su, termal su, kanalizasyon, doğal gaz, yol ve aydınlatma gibi alt yapı çalışmalarını faiz almaksızın on yıla kadar geri ödemeli veya ücretsiz olarak yapabilir veya yaptırabilir, bunun karşılığında yapılan tesislere ortak olabilir; sağlık, eğitim, sosyal hizmet ve turizmi geliştirecek projelere İçişleri Bakanlığının onayı ile ücretsiz veya düşük bir bedelle amacı dışında kullanılmamak kaydıyla arsa tahsis edebilir.

Belediye, belde sakinlerinin belediye hizmetleriyle ilgili görüş ve düşüncelerini tespit etmek amacıyla kamuoyu yoklaması ve araştırması yapabilir.

Belediye mallarına karşı suç işleyenler Devlet malına karşı suç işlemiş sayılır. 2886 sayılı Devlet İhale Kanununun 75 inci maddesi hükümleri belediye taşınmazları hakkında da uygulanır.

Belediyenin proje karşılığı borçlanma yoluyla elde ettiği gelirleri, şartlı bağışlar ve kamu hizmetlerinde fiilen kullanılan malları ile belediye tarafından tahsil edilen vergi, resim ve harç gelirleri haczedilemez.

---

<sup>3</sup>(I) bendinde belirtilen gayrisihhi müesseselerden birinci sınıf olanların ruhsatlandırılması ve denetlenmesi, büyükşehir ve il merkez belediyeleri dışındaki yerlerde il özel idaresi tarafından yapılır.

**Büyükşehir Belediyesinin Görev, Yetki ve Sorumlulukları(5216 Büyükşehir Belediye Kanununun Madde 7)**

İlçe ve ilk kademe belediyelerinin görev ve yetkileri şunlardır:

**a)**Kanunlarla münhasıran büyükşehir belediyesine verilen görevler ile birinci fıkrada sayılanlar dışında kalan görevleri yapmak ve yetkileri kullanmak.

**b)**Büyükşehir katı atık yönetim planına uygun olarak, katı atıkları toplamak ve aktarma istasyonuna taşımak.

**c)**Sıhhi işyerlerini, 2 nci ve 3 üncü sınıf gayrisıhhi müesseseleri, umuma açık istirahat ve eğlence yerlerini ruhsatlandırmak ve denetlemek.

**d)**Birinci fıkrada belirtilen hizmetlerden; (Ek ibare: 5393 - 3.7.2005 / m.85/(d)) “775 sayılı Gecekondu Kanununda belediyelere verilen yetkileri kullanmak,” otopark, spor, dinlenme ve eğlence yerleri ile parkları yapmak; yaşlılar, özürllüer, kadınlar, gençler ve çocuklara yönelik sosyal ve kültürel hizmetler sunmak; mesleki eğitim ve beceri kursları açmak; sağlık, eğitim, kültür tesis ve binalarının yapım, bakım ve onarımı ile kültür ve tabiat varlıkları ve tarihi dokuyu korumak; kent tarihi bakımından önem taşıyan mekanların ve işlevlerinin geliştirilmesine ilişkin hizmetler yapmak.

**e)**Defin ile ilgili hizmetleri yürütmek.



## B-Teşkilat Yapısı

Şema 1 Organizasyon Şeması

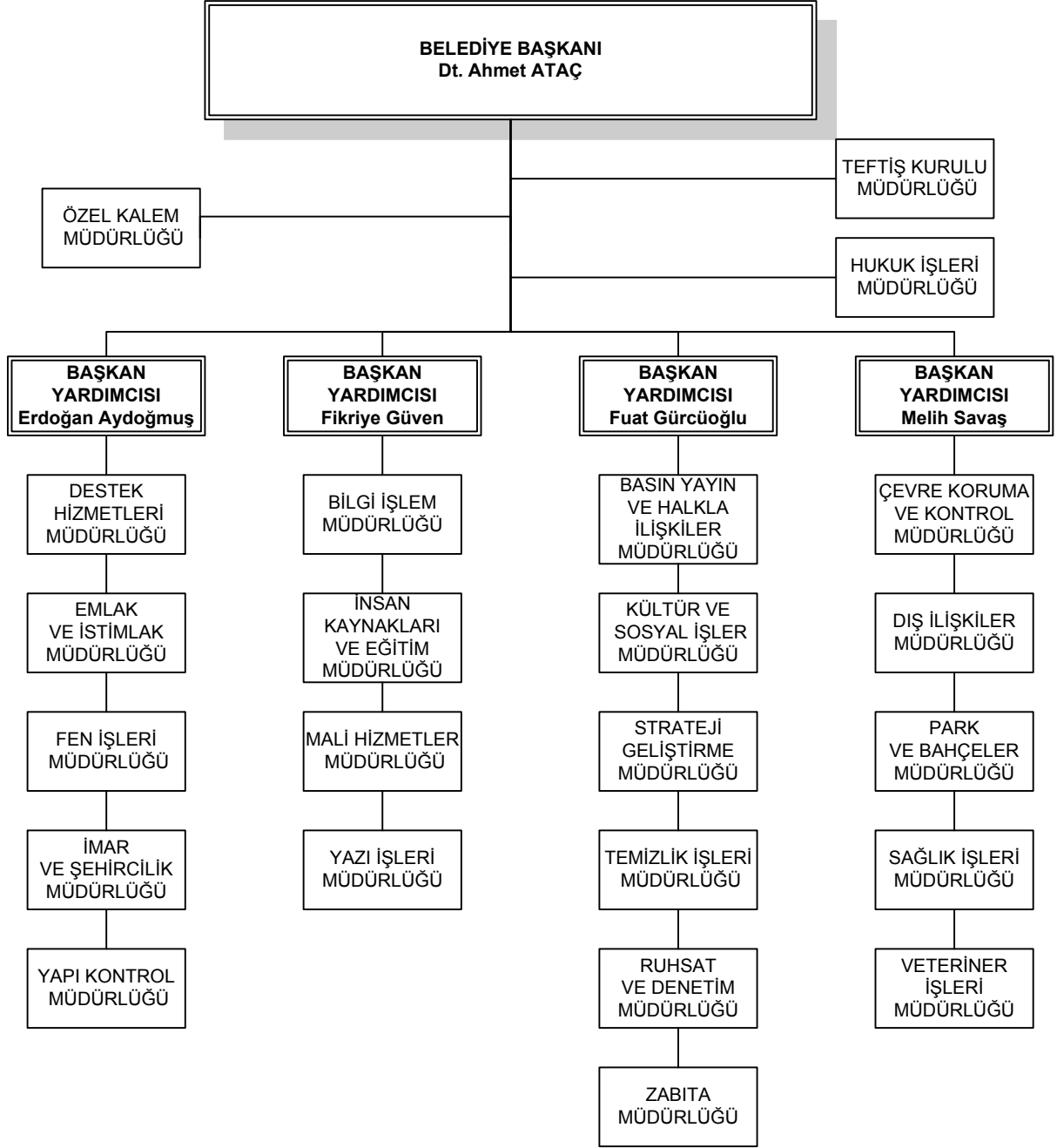

## C-Fiziksel Kaynaklar

Tepebaşı Belediyesi toplamda 2.098.030,56m<sup>2</sup> Arazi (Tarla) ve 1.041.244,05m<sup>2</sup> Arsaya sahiptir.

Tablo 1 Tepebaşı Belediyesi Mevcut Binaları

MEVCUT YAPILAR	
1	23 Nisan Çocuk Sanat ve Kültür Merkezi
2	Aşağı Söğütünü Beldeevi
3	Avluluçarşı Beldeevi
4	Batıkent Beldeevi
5	Behiç Erkin Spor Kompleksi
6	Çamlıca Açık Pazar Yeri
7	Çamlıca Beldeevi
8	Çamlıca Nihal-İsmail Akçura Aşevi
9	Çukurhisar Beldeevi
10	Çukurhisar Hizmet Binası
11	Doğal Yaşam Merkezi
12	Engelliler Sosyal Yaşam Merkezi
13	Ertuğrulgazi Beldeevi
14	Ertuğrulgazi Pazar Yeri
15	Eskişehir Gençlik Merkezi
16	Eskişehir Kültür Evi
17	Eskişehir Kültür Merkezi
18	Fevziçakmak Beldeevi
19	Hobi Bahçeleri
20	İmece Merkezi
21	Kadın Sığınma Evi
22	M. Kemal Paşa Beldeevi
23	Muttalıp Hizmet Binası
24	Necdet Alpata Nikah Salonu
25	Tepebaşı Belediyesi Özdilek Sanat Merkezi
26	Tunalı Beldeevi
27	Uluönder Kapalı Pazar Yeri
28	Yeşiltepe-Şirintepe Beldeevi
29	Zincirlikuyu Beldeevi
30	Zincirlikuyu Şantiye

Tablo 2 Tepebaşı Belediyesi Mevcut Araçları

TAŞIT PARKINDA BULUNAN ARAÇLARIMIZ				
No	TÜRÜ	BELEDİYEYE AİT	KİRALIK	TOPLAM
1	Binek Oto	14 ADET	9 ADET	23 ADET
2	Minibüs/Midibüs	8 ADET	2 ADET	10 ADET
3	Kamyonet	10 ADET	11 ADET	21 ADET
4	Cenaze Aracı	3 ADET		3 ADET
5	Otobüs	4 ADET		4 ADET
6	Traktör	7 ADET		7 ADET
7	Cenaze Yıkama Aracı	1 ADET		1 ADET
8	Vinç Bom	1 ADET		1ADET
9	Vidanjör	1 ADET		1ADET
10	Su Tankı	2 ADET		1ADET
11	Asfalt Yama Aracı	1 ADET		1ADET
12	İtfaiye Aracı	1 ADET		1ADET
13	Çöp Kamyonu	2 ADET		1ADET
14	Kurtarıcı Turing	1 ADET		1ADET
15	Kamyon	30 ADET		30 ADET
16	Greyder	4 ADET		4 ADET
17	Dozer	1 ADET		1 ADET
18	Beko-Loder	6 ADET		6 ADET
19	Mini Loder	3 ADET		3 ADET
20	Silindir	4 ADET		4 ADET
21	Forklift	2 ADET		2 ADET
22	Süpürge Aracı	3 ADET		3 ADET
23	Lastik Yükleyici	2 ADET		2 ADET
24	Paletli Yükleyici	1 ADET		1 ADET
<b>TOPLAM</b>		<b>112 ADET</b>	<b>22 ADET</b>	<b>134 ADET</b>

Tablo 3 Tepebaşı Belediyesi Bilgiye Erişim Araçları

BİLGİ VE BİLGİYE ERİŞİM ARAÇLARIMIZ	
CİNS	ADET
PC	281
Thin Client	57
Yazıcı	143
DiğerBilgişlemAraçları	17

## D-İnsan Kaynakları

Hizmet alımı ile şirket elemanı statüsünde çalışanlar mevcuttur:

Toplam 716 kişi çalışmaktadır

Kültür ve Sosyal İşlerde çalıştırılmak üzere personel hizmet alımı: 91 kişi,

Veteriner İşlerinde çalıştırılmak üzere personel hizmet alımı: 14 kişi,

Destek Hizmetlerinde Güvenlik personel hizmet alımı: 55 kişi,

Kent içi temizlik ve çöp toplama hizmet alımı: 300 kişi,

Park Bakım ve Onarım ile Fen İşleri hizmet alımı: 256 kişi.

Tablo 4 Tepebaşı Belediyesi Yıllara göre Çalışan Sayısı

	2007	2008	2009	2010	2011
MEMUR	119	123	150	156	168
S.PERSONEL	11	27	36	53	61
İŞÇİ	172	161	172	149	146
GEÇİCİ İŞÇİ				9	8
TOPLAM	302	311	358	367	383

Grafik 1 Tepebaşı Belediyesi Çalışanları



Grafik 2 Tepebaşı Belediyesi Çalışanları Yaş Durumu

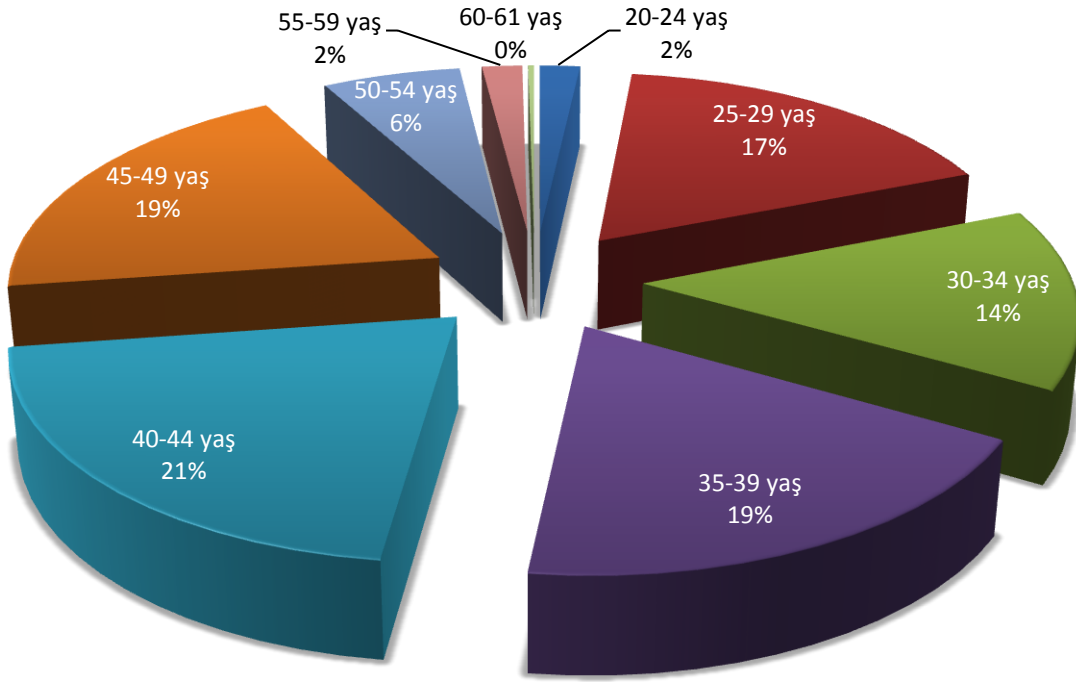

Grafik 3 Tepebaşı Belediyesi Çalışanları Eğitim Düzeyi

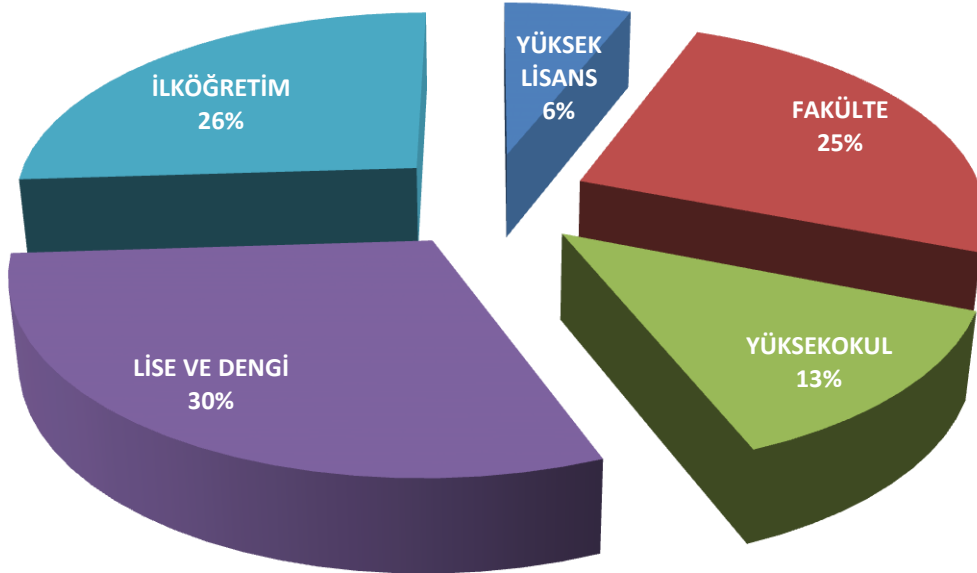

## E-Tepebaşı Bölgesi

Eskişehir Büyükşehir Belediyesi altında hizmet veren Tepebaşı Belediyesi 9 Eylül 1993 Tarih 21693 Sayılı Resmi Gazetede yayınlanan 504 sayılı "Yedi İlde Büyükşehir Kurulması Hakkındaki Kanun Hükmünde Kararname" uyarınca ilk kademe Belediyesi olarak kurulmuştur.

06.03.2008 Tarih ve 5747 Sayılı "Büyükşehir Belediyesi Sınırları İçerisinde İlçe Kurulması ve Bazı Kanunlarda Değişiklik Yapılması Hakkında Kanun" gereği İlçe Belediyesi statüsüne dönüşmüş ve Çukurhisar, Muttalıp Belde Belediyelerinin tüzel kişilikleri kaldırılarak ilçe belediyemize bağlanmıştır.

Tepebaşı Belediyesi, Eskişehir'i doğu-batı istikametinde ikiye bölen Porsuk Çayı'nın kuzeyinde kalmaktadır.

Resim 1 Tepebaşı İlçe Sınırları



Tablo 5 Tepebaşı Genel Nüfus Bilgileri

TEPEBAŞI İLÇE NÜFUSU	İlçe merkezi nüfusu		
	Toplam	Erkek	Kadın
	277.757	138.379	139.378
	Belde/köyler nüfusu		
	Toplam	Erkek	Kadın
	7.170	3.612	3.558
	Toplam nüfus		
	Toplam	Erkek	Kadın
	284.927	141.991	142.936

Tablo 6 Tepebaşı Yaş Durumuna göre Bölge Nüfusu

Yaş grubu	TOPLAM		CİNSİYET	
	Sayı	Yüzde	Erkek	Kadın
0-4	16.004	%5,76	8.226	7.778
5-9	16.231	%5,84	6.700	7.900
10-14	18.291	%6,58	9.507	8.784
15-19	20.793	%7,48	10.662	10.131
20-24	30.569	%11	15.334	15.235
25-29	24.895	%8,96	13.082	11.813
30-34	23.066	%8,3	11.648	11.418
35-39	21.306	%7,67	10.544	10.672
40-44	19.999	%7,2	9.650	10.349
45-49	20.022	%7,2	9.977	10.045
50-54	16.913	%6,08	8.525	8.388
55-59	14.801	%5,32	7.347	7.454
60-64	11.153	%4,01	5.302	5.851
65+	23.714	%8,53	10.244	13.470
<b>Toplam</b>	<b>277.757</b>	<b>%100</b>	<b>138.379</b>	<b>139.378</b>

Tablo 7 Tepebaşı Mahalle Nüfusu

MAHALLE ADI	NÜFUS	ERKEK	KADIN	MAHALLE ADI	NÜFUS	ERKEK	KADIN
1 ALINCA	147	72	75	27 İHSANİYE	1.501	700	801
2 A.SÖĞÜTÖNÜ	3.549	1.773	1.776	28 KAVACIK	129	75	54
3 BAHÇELİEVLER	9.580	4.930	4.650	29 KESKİN	759	388	371
4 BATIKENT	16.078	8.009	8.069	30 KOYUNLAR	1.603	787	816
5 BOYACIOĞLU	145	78	67	31 KOZKAYI	436	217	219
6 CUMHURİYE	4.807	2.380	2.427	32 KUMLUBEL	4.125	2.073	2.052
7 ÇAMLICA	21.707	10.827	10.880	33 MAMURE	3.855	1.888	1.967
8 Ç.YENİ	2.118	1.065	1.053	34 MERKEZ YENİ	5.360	2.629	2.731
9 EĞRİÖZ	227	114	113	35 M.KEMAL PAŞA	2.377	1.160	1.217
10 EMİRCEOĞLU	202	100	102	36 ORTA	1.298	644	654
11 EMİRLER	1.920	936	984	37 ÖMERAĞA	6.721	3.348	3.373
12 ERTUĞRULGAZİ	12.789	6.280	6.509	38 SAKİNTEPE	705	374	331
13 ESENTEPE	8.807	4.363	4.444	39 SATILMIŞOĞLU	946	461	485
14 ESKİBAĞLAR	5.660	2.920	2.740	40 SAZOVA	4.476	2.232	2.244
15 FATİH	4.696	2.338	2.358	41 SÜTLÜCE	7.507	3.709	3.798
16 FEVZİÇAKMAK	10.194	5.313	4.881	42 ŞARHÖYÜK	7.100	3.497	3.603
17 GAZİPAŞA	1.129	599	530	43 ŞEKER	7.395	3.672	3.723
18 GÖKDERE	157	90	67	44 ŞİRİNTEPE	25.431	12.800	12.631
19 GÜLLÜK	4.617	2.312	2.305	45 TUNALI	7.839	3.872	3.967
20 HACI ALİ BEY	2.404	967	1.437	46 ULUÖNDER	15.487	7.525	7.962
21 HACI SEYİT	3.207	1.561	1.646	47 YENİBAĞLAR	15.699	8.183	7.516
22 HASANBEY	168	84	84	48 YEŞİLTEPE	16.146	7.925	8.221
23 HAYRİYE	1.500	726	774	49 Y.SÖĞÜTÖNÜ	703	342	361
24 HİSAR	1.775	870	905	50 ZAFER	8.355	4.179	4.176
25 HOŞNUDİYE	6.448	3.109	3.339	51 ZİNCİRLİKUYU	2.515	1.281	1.234
26 IŞIKLAR	5.258	2.602	2.656				



Tablo 8 Tepebaşı Köy Nüfusu

KÖY ADI	NÜFUS	ERKEK	KADIN	KÖY ADI	NÜFUS	ERKEK	KADIN
1 AHILAR	14	9	5	21 TAYCILAR	34	17	17
2 AŞAĞIKARTAL	45	19	26	22 TURGUTLAR	175	92	83
3 BEHÇETİYE	70	34	36	23 ULUDERE	366	192	174
4 BEYAZALTIN	345	174	171	24 YAKAKAYI	231	111	120
5 BULDUKPINAR	33	17	16	25 YENİAKÇAYIR	78	37	41
6 CUMHURİYET	704	355	349	26 YENİİNCESU	43	26	17
7 ÇALKARA	163	86	77	27 YÜRÜKAKÇAYIR	78	44	34
8 ÇANAĞKIRAN	20	10	10	28 YUKARIKARTAL	102	51	51
9 DANIŞMENT	167	84	83	29 YUSUFLAR	76	34	42
10 GÖKÇEKISIK	23	10	13	30 HEKİMDAĞ	338	178	160
11 KARAÇOBANPINARI	21	10	11	31 ATALAN	77	38	39
12 KARAGÖZLER	283	138	145	32 ATALANTEKKE	88	42	46
13 KARAHÜYÜK	302	143	159	33 AVLAMIŞ	164	83	81
14 KIZILCAÖREN	500	248	252	34 BEKTAŞPINARI	52	30	22
15 KIZILINLER	221	105	116	35 BOZDAĞ	134	67	67
16 KOZLUBEL	161	75	86	36 KARADERE	92	48	44
17 MOLLAOĞLU	99	48	51	37 SULUKARAAĞAÇ	116	62	54
18 MUSAÖZÜ	74	39	35	38 TANDIR	50	24	26
19 NEMLİ	87	51	36	39 TEKECİLER	80	45	35
20 TAKMAK	82	42	40	40 YARIMCA	69	36	33

Grafik 4 Eğitim Durumuna göre Tepebaşı Bölge Nüfusu

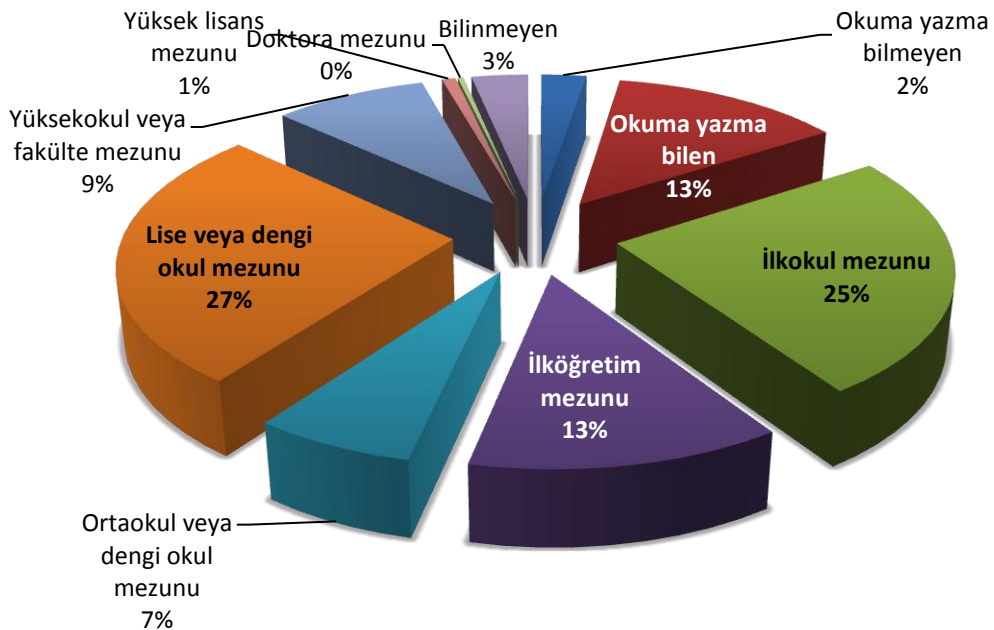

## II-PERFORMANS BİLGİLERİ

### VİZYON

---

Bireye saygılı, yaşam kalitesi yüksek; yerel, ulusal ve uluslararası düzeyde örnek ve önder bir yerleşim olmaktadır.

### MİSYON

---

Tepebaşı Belediyesi, ilçe sınırlarında hizmet üreten ve alanların ihtiyaçlarını ayırım gözetmeksizin karşılayarak; hizmetlerini dürüstlük, şeffaflık ve katılımçılık ilkeleriyle gerçekleştirmeyi görev edinmiştir.

### TEMEL DEĞERLER

---

- HİZMET
- VATANDAŞ VE KALİTE ODAKLI OLMA
- YENİLİKÇİ/ÇAĞDAŞ OLMA
- SORUN ÇÖZÜCÜ OLMA
- GÜÇLÜ İLETİŞİM VE İŞ BİRLİĞİ
- ÇEVREYE DUYARLILIK
- ŞEFFAFLIK
- GÜVENİLİRLİK

### KRİTİK BAŞARI FAKTÖRLERİ

---

- Vatandaş Memnuniyeti
- Çalışanların Tatmini
- Hizmet Kalitesi
- Kaynakların Etkin Kullanımı ve Yeni Kaynak Yaratılması
- Personel Eğitim Düzeyi
- Güçlü, Doğru İletişim

**VİZYON**  
Bireye saygılı, yaşam kalitesiyüksek; yerel, ulusal ve uluslararası düzeyde örnek ve önder bir yerleşim olmaktır.



**STRATEJİK AMAÇLAR**

1. Çağdaş, sağlıklı, estetik kentsel alanlar oluşturmak.
2. Sosyal ve kültürel belediyeçilik adına projeler üretmek.
3. Belediyenin taşınır ve taşınmaz kaynaklarını kullanarak yeni projeler, gelir artırıcı ve tasarrufa yönelik yöntemler uygulamak.



**MİSYON**

Tepebaşı Belediyesi, ilçe sınırlarında hizmet üreten ve alanların ihtiyaçlarını ayırım gözetmeksizin karşılayarak; hizmetlerini dürüstlük, şeffaflık ve katılımçılık ilkeleriyle gerçekleştirmeyi görev edinmiştir.

**TEMEL DEĞERLER**

- ✓ HİZMET
- ✓ VATANDAŞ VE KALİTE ODAKLI OLMA
- ✓ YENİLİKÇİ/ÇAĞDAŞ OLMA
- ✓ SORUN ÇÖZÜCÜ OLMA
- ✓ GÜÇLÜ İLETİŞİM VE İŞ BİRLİĞİ
- ✓ ÇEVREYE DUYARLILIK
- ✓ ŞEFFAFLIK
- ✓ GÜVENİLİRLİK

## B-Birim Performans Hedef ve Göstergeleri ile Kaynak İhtiyacı

### FAALİYET MALİYETLERİ TABLOSU

<b>İdare Adı</b>	TEPEBAŞI BELEDİYE BAŞKANLIĞI
<b>Performans Hedefi 1.1.1</b>	1/1000 ölçekli Uygulama İmar Planlarının analiz ve inceleme yapılması, gerekli görülen alanlarda imar planlarının hazırlanması ve arazi çalışmalarının yapılması
<b>Faaliyet 1.1.1.1</b>	Planlama alanı ile ilgili analiz, etüd ve kurum görüşlerinin alınması işlemlerinin tamamlanması sonrasında gerekli planlama çalışmalarının yapılması
<b>Sorumlu Harcama Birimi veya Birimleri</b>	İMAR VE ŞEHİRCİLİK MÜDÜRLÜĞÜ

EKONOMİK KOD		ÖDENEK
01	Personel Giderleri	109.500,00 TL
02	SGK Devlet Primi Giderleri	16.200,00 TL
03	Mal ve Hizmet Alım Giderleri	350.000,00 TL
04	Faiz Giderleri	0,00 TL
05	Cari Transferler	0,00 TL
06	Sermaye Giderleri	0,00 TL
07	Sermaye Transferleri	0,00 TL
08	Borç Verme	0,00 TL
<b>TOPLAM BÜTÇE KAYNAK İHTİYACI</b>		<b>475.700,00 TL</b>
Bütçe Dışı Kaynak	Döner Sermaye	0,00 TL
	Diğer Yurt İçi	0,00 TL
	Yurt Dışı	0,00 TL
<b>TOPLAM BÜTÇE DIŞI KAYNAK</b>		<b>0,00 TL</b>
<b>TOPLAM KAYNAK İHTİYACI</b>		<b>475.700,00 TL</b>

**PERFORMANS HEDEFİ TABLOSU**

<b>İdare Adı</b>	TEPEBAŞI BELEDİYE BAŞKANLIĞI
------------------	------------------------------

<b>Amaç 1</b>	Çağdaş, sağlıklı, estetik kentsel alanlar oluşturmak.
<b>Hedef 1.1</b>	Bölgemizde var olan 1/1000 ölçekli Uygulama İmar Planlarını incelemek ve gerekli görülen alanlarda Revizyon ve 1/1000 ölçekli Uygulama İmar Planlarını hazırlamak.

<b>Performans Hedefi 1.1.1</b>	<b>1/1000 ölçekli Uygulama İmar Planlarının analiz ve inceleme yapılması, gerekli görülen alanlarda imar planlarının hazırlanması ve arazi çalışmalarının yapılması</b>
--------------------------------	---

<b>Performans Göstergeleri</b>		<b>2010</b>	<b>2011</b>	<b>2012</b>
<b>1</b>	Çukurhisar ve Muttalip bölgelerinde analiz ve inceleme işlemlerinin yapılması	-	-	2310 ha
<b>2</b>	İmar planlarının hazırlanması	-	-	
<b>3</b>	Sakintepe ve Gazipaşa Mevkiilerinde 1/1000 plan hazırlanması	-	-	X
<b>4</b>	Tepebaşı Bölgesinde arazi çalışması yapılması	-	-	5000 ha
<b>5</b>	Tepebaşı Bölgesinde planlama çalışması yapılması	-	-	X

<b>2012 Yılı Faaliyet/Projeler</b>		<b>Kaynak İhtiyacı</b>		
		<b>Bütçe</b>	<b>Bütçe Dışı</b>	<b>Toplam</b>
<b>1</b>	Planlama alanı ile ilgili analiz, etüd ve kurum görüşlerinin alınması işlemlerinin tamamlanması sonrasında gerekli planlama çalışmalarının yapılması	475.700,00 TL	0,00 TL	475.700,00 TL
<b>Genel Toplam</b>		475.700,00 TL	0,00 TL	475.700,00 TL

**FAALİYET MALİYETLERİ TABLOSU**

<b>İdare Adı</b>	TEPEBAŞI BELEDİYE BAŞKANLIĞI
<b>Performans Hedefi 1.2.1</b>	İlgili Müdürlüklerle EBB Ulaşım Master Planı ile uyumlu bisiklet yolu güzergahı için çalışmalar yapılması, belirlenen güzergahın etaplara bölünmesinin sağlanması, arazi çalışmalarının ve nihai tasarımların yapılması
<b>Faaliyet 1.2.1.1</b>	Eskişehir Büyükşehir Belediyesi ile koordinasyon sağlanarak belirlenen güzergahın hayata geçirilmesi için çalışmalar yürütülmesi
<b>Sorumlu Harcama Birimi veya Birimleri</b>	İMAR VE ŞEHİRCİLİK MÜDÜRLÜĞÜ

EKONOMİK KOD		ÖDENEK
01	Personel Giderleri	2.750,00 TL
02	SGK Devlet Primi Giderleri	250,00 TL
03	Mal ve Hizmet Alım Giderleri	25.000,00 TL
04	Faiz Giderleri	0,00 TL
05	Cari Transferler	0,00 TL
06	Sermaye Giderleri	0,00 TL
07	Sermaye Transferleri	0,00 TL
08	Borç Verme	0,00 TL
<b>TOPLAM BÜTÇE KAYNAK İHTİYACI</b>		<b>28.000,00 TL</b>
Bütçe Dışı Kaynak	Döner Sermaye	0,00 TL
	Diğer Yurt İçi	0,00 TL
	Yurt Dışı	0,00 TL
<b>TOPLAM BÜTÇE DIŞI KAYNAK</b>		<b>0,00 TL</b>
<b>TOPLAM KAYNAK İHTİYACI</b>		<b>28.000,00 TL</b>

**PERFORMANS HEDEFİ TABLOSU**

<b>İdare Adı</b>	TEPEBAŞI BELEDİYE BAŞKANLIĞI
------------------	------------------------------

<b>Amaç 1</b>	Çağdaş, sağlıklı, estetik kentsel alanlar oluşturmak.
<b>Hedef 1.2</b>	Şehir içi ulaşımında çevreye duyarlı ulaşım alternatifleri sunmak ve bu seçeneklerin kullanılması için halkı teşvik etmek.

<b>Performans Hedefi 1.2.1</b>	<b>İlgili Müdürlüklerle EBB Ulaşım Master Planı ile uyumlu bisiklet yolu güzergahı için çalışmalar yapılması, belirlenen güzergahın etaplara bölünmesinin sağlanması, arazi çalışmalarının ve nihai tasarımların yapılması</b>
--------------------------------	--

<b>Performans Göstergeleri</b>		<b>2010</b>	<b>2011</b>	<b>2012</b>
<b>1</b>	Bisiklet Yolu güzergahının belirlenmesi için çalışmalar yapmak	-	-	X
<b>2</b>	Güzerghahın etaplara bölünmesi	-	-	X
<b>3</b>	Arazi verilerinin belirlenmesi	-	-	X
<b>4</b>	Nihai tasarımın yapılması	-	-	X

<b>2012 Yılı Faaliyet/Projeler</b>		<b>Kaynak İhtiyacı</b>		
		<b>Bütçe</b>	<b>Bütçe Dışı</b>	<b>Toplam</b>
<b>1</b>	Eskişehir Büyükşehir Belediyesi ile koordinasyon sağlanarak belirlenen güzergahın hayata geçirilmesi için çalışmalar yürütülmesi	28.000,00 TL	0,00 TL	28.000,00 TL
<b>Genel Toplam</b>		28.000,00 TL	0,00 TL	28.000,00 TL

**FAALİYET MALİYETLERİ TABLOSU**

<b>İdare Adı</b>	TEPEBAŞI BELEDİYE BAŞKANLIĞI
<b>Performans Hedefi 1.3.1</b>	İnşaatlarda kimliğini belirtir tabelaların kullanımını sağlamak, inşaatların yapımı aşamasında şehircilik estetiğinin korunması, kaçak yapılaşmanın engellenmesi, çevre yolu kenarında yer alan harabe yapıların tespiti, inşaat ruhsatı öncesi harfiyat ruhsatı alınmasını sağlamak, İzinsiz araçların harfiyat taşımalarının önüne geçilmesi, "Alo Moloz" hattının oluşturulması, Moloz atıklarının dolgu malzemesi olarak kullanımının önüne geçilmesi
<b>Faaliyet 1.3.1.1</b>	İnşaat yapım aşamasında estetik olmayan ve plansız yapılaşmayı önleyici uygulamalarda bulunmak
<b>Sorumlu Harcama Birimi veya Birimleri</b>	İMAR VE ŞEHİRCİLİK MÜDÜRLÜĞÜ

EKONOMİK KOD		ÖDENEK
01	Personel Giderleri	229.000,00 TL
02	SGK Devlet Primi Giderleri	38.500,00 TL
03	Mal ve Hizmet Alım Giderleri	40.000,00 TL
04	Faiz Giderleri	0,00 TL
05	Cari Transferler	0,00 TL
06	Sermaye Giderleri	0,00 TL
07	Sermaye Transferleri	0,00 TL
08	Borç Verme	0,00 TL
<b>TOPLAM BÜTÇE KAYNAK İHTİYACI</b>		<b>307.500,00 TL</b>
Bütçe Dışı Kaynak	Döner Sermaye	0,00 TL
	Diğer Yurt İçi	0,00 TL
	Yurt Dışı	0,00 TL
<b>TOPLAM BÜTÇE DIŞI KAYNAK</b>		<b>0,00 TL</b>
<b>TOPLAM KAYNAK İHTİYACI</b>		<b>307.500,00 TL</b>



**PERFORMANS HEDEFİ TABLOSU**

<b>İdare Adı</b>	TEPEBAŞI BELEDİYE BAŞKANLIĞI
------------------	------------------------------

<b>Amaç 1</b>	Çağdaş, sağlıklı, estetik kentsel alanlar oluşturmak.
<b>Hedef 1.3</b>	İnşaat yapım aşamasında önleyici faaliyetlerde bulunarak bölgemizin estetik, planlı yapılaşmasını sağlamak.

<b>Performans Hedefi 1.3.1</b>	<b>İnşaatlarda kimliğini belirtir tabelaların kullanımını sağlamak, inşaatların yapımı aşamasında şehircilik estetiğinin korunması, kaçak yapılaşmanın engellenmesi, çevre yolu kenarında yer alan harabe yapıların tespiti, inşaat ruhsatı öncesi harfiyat ruhsatı alınmasını sağlamak, İzinsiz araçların harfiyat taşımasının önüne geçilmesi, "Alo Moloz" hattının oluşturulması, Moloz atıklarının dolgu malzemesi olarak kullanımının önüne geçilmesi</b>
--------------------------------	--

Performans Göstergeleri		2010	2011	2012
1	Tabela kontrollerinin yapılması	-	-	100%
2	İşgaliyelerin önlenmesi amacıyla kontrollerin yapılması	-	-	100%
3	Programlı denetimlerin yapılması	-	-	100%
4	Şikayet odaklı denetimlerin yapılması	-	-	100%
5	Moloz dolgunun önüne geçilmesi	-	-	100%
6	Temiz toprak bölgelerinin kontrolünün yapılması	-	-	2 kontrol /gün
7	Harfiyatların lisanslı alana dökülmesini sağlamak	-	-	100%

2012 Yılı Faaliyet/Projeler		Kaynak İhtiyacı		
		Bütçe	Bütçe Dışı	Toplam
1	İnşaat yapım aşamasında estetik olmayan ve plansız yapılaşmayı önleyici uygulamalarda bulunmak	307.500,00 TL	0,00 TL	307.500,00 TL
<b>Genel Toplam</b>		<b>307.500,00 TL</b>	<b>0,00 TL</b>	<b>307.500,00 TL</b>

**FAALİYET MALİYETLERİ TABLOSU**

<b>İdare Adı</b>	TEPEBAŞI BELEDİYE BAŞKANLIĞI
<b>Performans Hedefi 1.4.1</b>	18. madde uygulamaları, uygulama bölgesindeki malikler ile toplantılar ve arazi çalışmaları yapmak. Kültür ve Tabiat Varlıklarını Koruma Kurulu Bölge kuruluş kararı doğrultusunda işlemlerin yapılması.
<b>Faaliyet 1.4.1.1</b>	Düzenli İmar parselleri oluşturmak
<b>Sorumlu Harcama Birimi veya Birimleri</b>	İMAR VE ŞEHİRCİLİK MÜDÜRLÜĞÜ

EKONOMİK KOD		ÖDENEK
01	Personel Giderleri	92.000,00 TL
02	SGK Devlet Primi Giderleri	11.350,00 TL
03	Mal ve Hizmet Alım Giderleri	297.000,00 TL
04	Faiz Giderleri	0,00 TL
05	Cari Transferler	0,00 TL
06	Sermaye Giderleri	0,00 TL
07	Sermaye Transferleri	0,00 TL
08	Borç Verme	0,00 TL
<b>TOPLAM BÜTÇE KAYNAK İHTİYACI</b>		<b>400.350,00 TL</b>
Bütçe Dışı Kaynak	Döner Sermaye	0,00 TL
	Diğer Yurt İçi	0,00 TL
	Yurt Dışı	0,00 TL
<b>TOPLAM BÜTÇE DIŞI KAYNAK</b>		<b>0,00 TL</b>
<b>TOPLAM KAYNAK İHTİYACI</b>		<b>400.350,00 TL</b>

**PERFORMANS HEDEFİ TABLOSU**

<b>İdare Adı</b>	TEPEBAŞI BELEDİYE BAŞKANLIĞI			
<b>Amaç 1</b>	Çağdaş, sağlıklı, estetik kentsel alanlar oluşturmak.			
<b>Hedef 1.4</b>	Hizmet bölgemizde düzenli imar parselleri oluşturmak.			
<b>Performans Hedefi 1.4.1</b>	<b>18. madde uygulamaları, uygulama bölgesindeki malikler ile toplantılar ve arazi çalışmaları yapmak. Kültür ve Tabiat Varlıklarını Koruma Kurulu Bölge kuruluş kararı doğrultusunda işlemlerin yapılması.</b>			
<b>Performans Göstergeleri</b>	<b>2010</b>	<b>2011</b>	<b>2012</b>	
<b>Muttalip Sakintepe Mahallesinde 118 ha alanda geri dönüşümün ve yeniden 18. madde uygulamasının yapılması</b>				
<b>1</b>	Arazi çalışması yapılma oranı	-	-	20%
<b>2</b>	Uygulama çalışması yapılma oranı	-	-	
<b>Zincirlikuyu Hayırtepe Mevkii ve Yeşiltepe Mahallesinde 100 ha alanda 18. madde uygulaması</b>				
<b>3</b>	Arazi çalışması yapılma oranı	-	-	
<b>4</b>	Uygulama çalışması yapılma oranı	-	-	
<b>Fabrikalar Bölgesi 18. madde uygulamasına göre düzenlenmesi</b>				
<b>5</b>	Düzenlemelerin yapılma oranı	-	-	100%
<b>Muttalip Gazipaşa Mahallesinde 50 ha alanda 18. madde uygulaması</b>				
<b>6</b>	Kamu Kurumlarının görüşlerinin alınması	-	-	20%
<b>7</b>	Arazi çalışması yapılma oranı	-	-	
<b>8</b>	Uygulama çalışması yapılma oranı	-	-	
<b>Muhtelif yerlerde 18. madde uygulamasının yapılması</b>				
<b>9</b>	2000 ha 18. madde uygulaması yapılması	-	-	20%
<b>2012 Yılı Faaliyet/Projeler</b>		<b>Kaynak İhtiyacı</b>		
		<b>Bütçe</b>	<b>Bütçe Dışı</b>	<b>Toplam</b>
<b>1</b>	Düzenli İmar parselleri oluşturmak	400.350,00 TL	0,00 TL	400.350,00 TL
<b>Genel Toplam</b>		400.350,00 TL	0,00 TL	400.350,00 TL

**FAALİYET MALİYETLERİ TABLOSU**

<b>İdare Adı</b>	TEPEBAŞI BELEDİYE BAŞKANLIĞI
<b>Performans Hedefi 1.5.1</b>	Büyükşehir Belediyesinin yetki vermesi ile çalışmaların başlaması, analiz çalışmalarının yapılması, Kentsel Dönüşüm Modelinin belirlenmesi, paydaşlarla toplantılar düzenlenmesi
<b>Faaliyet 1.5.1.1</b>	Kentsel dönüşüm projelerinin hazırlanması
<b>Sorumlu Harcama Birimi veya Birimleri</b>	İMAR VE ŞEHİRCİLİK MÜDÜRLÜĞÜ

EKONOMİK KOD		ÖDENEK
01	Personel Giderleri	10.200,00 TL
02	SGK Devlet Primi Giderleri	1.300,00 TL
03	Mal ve Hizmet Alım Giderleri	95.000,00 TL
04	Faiz Giderleri	0,00 TL
05	Cari Transferler	0,00 TL
06	Sermaye Giderleri	0,00 TL
07	Sermaye Transferleri	0,00 TL
08	Borç Verme	0,00 TL
<b>TOPLAM BÜTÇE KAYNAK İHTİYACI</b>		<b>106.500,00 TL</b>
Bütçe Dışı Kaynak	Döner Sermaye	0,00 TL
	Diğer Yurt İçi	0,00 TL
	Yurt Dışı	0,00 TL
<b>TOPLAM BÜTÇE DIŞI KAYNAK</b>		<b>0,00 TL</b>
<b>TOPLAM KAYNAK İHTİYACI</b>		<b>106.500,00 TL</b>

**PERFORMANS HEDEFİ TABLOSU**

<b>İdare Adı</b>	TEPEBAŞI BELEDİYE BAŞKANLIĞI
------------------	------------------------------

<b>Amaç 1</b>	Çağdaş, sağlıklı, estetik kentsel alanlar oluşturmak.
---------------	---

<b>Hedef 1.5</b>	İlgili alanlarda, yetki devri yetki devri halinde Kentsel Dönüşüm Projelerinin hazırlanması.
------------------	--

<b>Performans Hedefi 1.5.1</b>	<b>Büyükşehir Belediyesinin yetki vermesi ile çalışmaların başlaması, analiz çalışmalarının yapılması, Kentsel Dönüşüm Modelinin belirlenmesi, paydaşlarla toplantılar düzenlenmesi</b>
--------------------------------	---

<b>Performans Göstergeleri</b>		<b>2010</b>	<b>2011</b>	<b>2012</b>
<b>1</b>	Arazi çalışması yapılma oranı	-	-	50%
<b>2</b>	Kentsel Dönüşüm Modelinin belirlenme oranı	-	-	50%
<b>3</b>	Toplantılar düzenlenecek paydaş oranı	-	-	40%
<b>4</b>	Plan ve Projelerin hazırlanma oranı	-	-	20%

<b>2012 Yılı Faaliyet/Projeler</b>		<b>Kaynak İhtiyacı</b>		
		<b>Bütçe</b>	<b>Bütçe Dışı</b>	<b>Toplam</b>
<b>1</b>	Kentsel dönüşüm projelerinin hazırlanması	106.500,00 TL	0,00 TL	106.500,00 TL
<b>Genel Toplam</b>		106.500,00 TL	0,00 TL	106.500,00 TL

**FAALİYET MALİYETLERİ TABLOSU**

<b>İdare Adı</b>	TEPEBAŞI BELEDİYE BAŞKANLIĞI
<b>Performans Hedefi 1.6.1</b>	Mahalle bazında yeşil alanların belirlenmesi, yeşil alana ihtiyacı olan alanların yerinde görülmesi, park yapılacak alanlarda hangi fonksiyonlara ihtiyaç olduğunun analiz edilmesi, toplumsal desteğin sağlanması, zarar gören parkların tespit edilmesi, gerekli alanlarda kamulaştırma yapılması
<b>Faaliyet 1.6.1.1</b>	Bölgemize yeşil alanlar ve bölge halkının spor yapabileceği alanlar kazandırmak
<b>Sorumlu Harcama Birimi veya Birimleri</b>	PARK VE BAHÇELER MÜDÜRLÜĞÜ, FEN İŞLERİ MÜDÜRLÜĞÜ, EMLAK İSTİMLAK MÜDÜRLÜĞÜ

EKONOMİK KOD		ÖDENEK
01	Personel Giderleri	285.180,00 TL
02	SGK Devlet Primi Giderleri	100.595,00 TL
03	Mal ve Hizmet Alım Giderleri	3.835.000,00 TL
04	Faiz Giderleri	0,00 TL
05	Cari Transferler	0,00 TL
06	Sermaye Giderleri	1.680.000,00 TL
07	Sermaye Transferleri	0,00 TL
08	Borç Verme	0,00 TL
<b>TOPLAM BÜTÇE KAYNAK İHTİYACI</b>		<b>5.900.775,00 TL</b>
Bütçe Dışı Kaynak	Döner Sermaye	0,00 TL
	Diğer Yurt İçi	0,00 TL
	Yurt Dışı	0,00 TL
<b>TOPLAM BÜTÇE DIŞI KAYNAK</b>		<b>0,00 TL</b>
<b>TOPLAM KAYNAK İHTİYACI</b>		<b>5.900.775,00 TL</b>

**FAALİYET MALİYETLERİ TABLOSU**

<b>İdare Adı</b>	TEPEBAŞI BELEDİYE BAŞKANLIĞI
<b>Performans Hedefi 1.6.1</b>	Mahalle bazında yeşil alanların belirlenmesi, yeşil alana ihtiyacı olan alanların yerinde görülmesi, park yapılacak alanlarda hangi fonksiyonlara ihtiyaç olduğunun analiz edilmesi, toplumsal desteğin sağlanması, zarar gören parkların tespit edilmesi, gerekli alanlarda kamulaştırma yapılması
<b>Faaliyet 1.6.1.2</b>	Var olan yeşil alanları korumak ve geliştirmek.
<b>Sorumlu Harcama Birimi veya Birimleri</b>	PARK VE BAHÇELER MÜDÜRLÜĞÜ

EKONOMİK KOD		ÖDENEK
01	Personel Giderleri	142.200,00 TL
02	SGK Devlet Primi Giderleri	49.500,00 TL
03	Mal ve Hizmet Alım Giderleri	800.000,00 TL
04	Faiz Giderleri	0,00 TL
05	Cari Transferler	0,00 TL
06	Sermaye Giderleri	0,00 TL
07	Sermaye Transferleri	0,00 TL
08	Borç Verme	0,00 TL
<b>TOPLAM BÜTÇE KAYNAK İHTİYACI</b>		<b>991.700,00 TL</b>
Bütçe Dışı Kaynak	Döner Sermaye	0,00 TL
	Diğer Yurt İçi	0,00 TL
	Yurt Dışı	0,00 TL
<b>TOPLAM BÜTÇE DIŞI KAYNAK</b>		<b>0,00 TL</b>
<b>TOPLAM KAYNAK İHTİYACI</b>		<b>991.700,00 TL</b>

**PERFORMANS HEDEFİ TABLOSU**

<b>İdare Adı</b>	TEPEBAŞI BELEDİYE BAŞKANLIĞI
------------------	------------------------------

<b>Amaç 1</b>	Çağdaş, sağlıklı, estetik kentsel alanlar oluşturmak.
<b>Hedef 1.6</b>	Bölge halkının spor yapabileceği, dinlenebileceği, yürüyüş yapabileceği ve çocukların güvenle oyun oynayabileceği modern peyzaj ve spor alanları oluşturmak ve var olan alanları korumak, iyileştirmek.

<b>Performans Hedefi 1.6.1</b>	<b>Mahalle bazında yeşil alanların belirlenmesi, yeşil alana ihtiyacı olan alanların yerinde görülmesi, park yapılacak alanlarda hangi fonksiyonlara ihtiyaç olduğunun analiz edilmesi, toplumsal desteğin sağlanması, zarar gören parkların tespit edilmesi, gerekli alanlarda kamulaştırma yapılması</b>
--------------------------------	--

Performans Göstergeleri		2010	2011	2012
1	Yapılacak park alanı - m <sup>2</sup>			40.000
2	Yenilenecek park alanı - m <sup>2</sup>			20.000
3	Monte edilecek kondüsyon aleti grubu sayısı			8
4	Parklarda yapılacak spor sahası			2
5	Yapılacak spor kompleksi sayısı			1
6	Yeşil alan kamulaştırma işi - m <sup>2</sup>			8.000

2012 Yılı Faaliyet/Projeler		Kaynak İhtiyacı		
		Bütçe	Bütçe Dışı	Toplam
1	Bölgemize yeşil alanlar ve bölge halkının spor yapabileceği alanlar kazandırmak	5.900.775,00 TL	0,00 TL	5.900.775,00 TL
2	Var olan yeşil alanları korumak ve geliştirmek.	991.700,00 TL	0,00 TL	991.700,00 TL
<b>Genel Toplam</b>		6.892.475,00 TL	0,00 TL	6.892.475,00 TL



**FAALİYET MALİYETLERİ TABLOSU**

<b>İdare Adı</b>	TEPEBAŞI BELEDİYE BAŞKANLIĞI
<b>Performans Hedefi 1.7.1</b>	Mahalle eksikliklerin tespit edilmesi, gelen dilekçelerin değerlendirilmesi, mahalle muhtarları ile görüşülmesi, yıllık iş planlarının yapılması, gerekli alanlarda kamulaştırma yapılması,
<b>Faaliyet 1.7.1.1</b>	Mevcut asfalt ve taş yolların onarılması
<b>Sorumlu Harcama Birimi veya Birimleri</b>	FEN İŞLERİ MÜDÜRLÜĞÜ

<b>EKONOMİK KOD</b>		<b>ÖDENEK</b>
01	Personel Giderleri	79.406,10 TL
02	SGK Devlet Primi Giderleri	27.612,00 TL
03	Mal ve Hizmet Alım Giderleri	1.650.000,00 TL
04	Faiz Giderleri	
05	Cari Transferler	
06	Sermaye Giderleri	
07	Sermaye Transferleri	
08	Borç Verme	
<b>TOPLAM BÜTÇE KAYNAK İHTİYACI</b>		<b>1.757.018,10 TL</b>
Bütçe Dışı Kaynak	Döner Sermaye	
	Diğer Yurt İçi	
	Yurt Dışı	
<b>TOPLAM BÜTÇE DIŞI KAYNAK</b>		<b>0,00 TL</b>
<b>TOPLAM KAYNAK İHTİYACI</b>		<b>1.757.018,10 TL</b>

**FAALİYET MALİYETLERİ TABLOSU**

<b>İdare Adı</b>	TEPEBAŞI BELEDİYE BAŞKANLIĞI
<b>Performans Hedefi 1.7.1</b>	Mahalle eksikliklerin tespit edilmesi, gelen dilekçelerin değerlendirilmesi, mahalle muhtarları ile görüşülmesi, yıllık iş planlarının yapılması, gerekli alanlarda kamulaştırma yapılması,
<b>Faaliyet 1.7.1.3</b>	Muhtelif mahallelerimizin yol imalatları tamamlanması
<b>Sorumlu Harcama Birimi veya Birimleri</b>	FEN İŞLERİ MÜDÜRLÜĞÜ, EMLAK İSTİMLAK MÜDÜRLÜĞÜ

<b>EKONOMİK KOD</b>		<b>ÖDENEK</b>
01	Personel Giderleri	19.005,00 TL
02	SGK Devlet Primi Giderleri	8.601,25 TL
03	Mal ve Hizmet Alım Giderleri	10.175.000,00 TL
04	Faiz Giderleri	0,00 TL
05	Cari Transferler	0,00 TL
06	Sermaye Giderleri	890.000,00 TL
07	Sermaye Transferleri	0,00 TL
08	Borç Verme	0,00 TL
<b>TOPLAM BÜTÇE KAYNAK İHTİYACI</b>		<b>11.092.606,25 TL</b>
Bütçe Dışı Kaynak	Döner Sermaye	0,00 TL
	Diğer Yurt İçi	0,00 TL
	Yurt Dışı	0,00 TL
<b>TOPLAM BÜTÇE DIŞI KAYNAK</b>		<b>0,00 TL</b>
<b>TOPLAM KAYNAK İHTİYACI</b>		<b>11.092.606,25 TL</b>

**PERFORMANS HEDEFİ TABLOSU**

<b>İdare Adı</b>	TEPEBAŞI BELEDİYE BAŞKANLIĞI
------------------	------------------------------

<b>Amaç 1</b>	Çağdaş, sağlıklı, estetik kentsel alanlar oluşturmak.
<b>Hedef 1.7</b>	Bölgemizde imar planına dayalı yeni taşıt yolların açılması ve var olan taşıt yollarının iyileştirilmesi.

<b>Performans Hedefi 1.7.1</b>	<b>Mahalle eksikliklerin tespit edilmesi, gelen dilekçelerin değerlendirilmesi, mahalle muhtarları ile görüşülmesi, yıllık iş planlarının yapılması, gerekli alanlarda kamulaştırma yapılması.</b>
--------------------------------	--

Performans Göstergeleri		2010	2011	2012
1	Sıcak karışım asfalt ile yama yapılması - ton	-	-	10.000
2	Kilit taş ile taş yollarda onarım yapılması - m <sup>2</sup>	-	-	10.000
3	Yol kaplaması yapılması (asfalt veya taş) - m <sup>2</sup>	-	-	391.000
4	Yol kamulaştırma işi - m <sup>2</sup>	-	-	3.000

2012 Yılı Faaliyet/Projeler		Kaynak İhtiyacı		
		Bütçe	Bütçe Dışı	Toplam
1	Mevcut taş ve asfalt yolların onarılması	1.757.018,10 TL	0,00 TL	1.757.018,10 TL
2	Muhtelif mahallelerimizin yol imalatları tamamlanarak daha yaşanılabilir ve ferah sokaklar vatandaşlarımızın hizmetine sunulacaktır.	11.092.606,25 TL	0,00 TL	11.092.606,25 TL
<b>Genel Toplam</b>		<b>12.849.624,35 TL</b>	<b>0,00 TL</b>	<b>12.849.624,35 TL</b>

**FAALİYET MALİYETLERİ TABLOSU**

<b>İdare Adı</b>	TEPEBAŞI BELEDİYE BAŞKANLIĞI
<b>Performans Hedefi 1.8.1</b>	Mahalle eksikliklerin tespit edilmesi, gelen dilekçelerin değerlendirilmesi, mahalle muhtarları ile görüşülmesi, yıllık iş planlarının yapılması, engelli bireylerin yaya yolları kullanımını kolaylaştırılması, gerekli alanlarda kamulaştırma yapılması
<b>Faaliyet 1.8.1.1</b>	Mahallelerimizdeki mevcut tretuvarların ve bordürlerin onarılması
<b>Sorumlu Harcama Birimi veya Birimleri</b>	FEN İŞLERİ MÜDÜRLÜĞÜ

<b>EKONOMİK KOD</b>		<b>ÖDENEK</b>
01	Personel Giderleri	66.171,75 TL
02	SGK Devlet Primi Giderleri	23.010,00 TL
03	Mal ve Hizmet Alım Giderleri	350.000,00 TL
04	Faiz Giderleri	0,00 TL
05	Cari Transferler	0,00 TL
06	Sermaye Giderleri	0,00 TL
07	Sermaye Transferleri	0,00 TL
08	Borç Verme	0,00 TL
<b>TOPLAM BÜTÇE KAYNAK İHTİYACI</b>		<b>439.181,75 TL</b>
Bütçe Dışı Kaynak	Döner Sermaye	0,00 TL
	Diğer Yurt İçi	0,00 TL
	Yurt Dışı	0,00 TL
<b>TOPLAM BÜTÇE DIŞI KAYNAK</b>		<b>0,00 TL</b>
<b>TOPLAM KAYNAK İHTİYACI</b>		<b>439.181,75 TL</b>

**FAALİYET MALİYETLERİ TABLOSU**

<b>İdare Adı</b>	TEPEBAŞI BELEDİYE BAŞKANLIĞI
<b>Performans Hedefi 1.8.1</b>	Mahalle eksikliklerin tespit edilmesi, gelen dilekçelerin değerlendirilmesi, mahalle muhtarları ile görüşülmesi, yıllık iş planlarının yapılması, engelli bireylerin yaya yolları kullanımını kolaylaştırılması, gerekli alanlarda kamulaştırma yapılması
<b>Faaliyet 1.8.1.2</b>	Muhtelif mahallelerimizin yaya yolu imalatlarının tamamlanması
<b>Sorumlu Harcama Birimi veya Birimleri</b>	FEN İŞLERİ MÜDÜRLÜĞÜ, EMLAK İSTİMLAK MÜDÜRLÜĞÜ

<b>EKONOMİK KOD</b>		<b>ÖDENEK</b>
01	Personel Giderleri	5.932,50 TL
02	SGK Devlet Primi Giderleri	2.629,38 TL
03	Mal ve Hizmet Alım Giderleri	1.635.000,00 TL
04	Faiz Giderleri	0,00 TL
05	Cari Transferler	0,00 TL
06	Sermaye Giderleri	10.000,00 TL
07	Sermaye Transferleri	0,00 TL
08	Borç Verme	0,00 TL
<b>TOPLAM BÜTÇE KAYNAK İHTİYACI</b>		<b>1.653.561,88 TL</b>
Bütçe Dışı Kaynak	Döner Sermaye	0,00 TL
	Diğer Yurt İçi	0,00 TL
	Yurt Dışı	0,00 TL
<b>TOPLAM BÜTÇE DIŞI KAYNAK</b>		<b>0,00 TL</b>
<b>TOPLAM KAYNAK İHTİYACI</b>		<b>1.653.561,88 TL</b>

**PERFORMANS HEDEFİ TABLOSU**

<b>İdare Adı</b>	TEPEBAŞI BELEDİYE BAŞKANLIĞI
------------------	------------------------------

<b>Amaç 1</b>	Çağdaş, sağlıklı, estetik kentsel alanlar oluşturmak.
---------------	---

<b>Hedef 1.8</b>	Yaya ulaşımının kalitesini artırmak için yaya yollarını iyileştirmek ve yeni yaya yolları yapmak.
------------------	---

<b>Performans Hedefi 1.8.1</b>	<b>Mahalle eksikliklerin tespit edilmesi, gelen dilekçelerin değerlendirilmesi, mahalle muhtarları ile görüşülmesi, yıllık iş planlarının yapılması, engelli bireylerin yaya yolları kullanımını kolaylaştırılması, gerekli alanlarda kamulaştırma yapılması</b>
--------------------------------	--

<b>Performans Göstergeleri</b>		<b>2010</b>	<b>2011</b>	<b>2012</b>
<b>1</b>	Parke taş ile tretuvarlarda onarım yapılması - m <sup>2</sup>	-	-	20.000
<b>2</b>	Bordür döşenmesi - metre	-	-	110.000
<b>3</b>	Bordür onarımı yapılması - metre	-	-	12.000

<b>2012 Yılı Faaliyet/Projeler</b>		<b>Kaynak İhtiyacı</b>		
		<b>Bütçe</b>	<b>Bütçe Dışı</b>	<b>Toplam</b>
<b>1</b>	Mahallelerimizdeki mevcut tretuvarların ve bordürlerin onarılması	439.181,75 TL	0,00 TL	439.181,75 TL
<b>2</b>	Muhtelif mahallelerimizin yaya yolu imalatlarının tamamlanması	1.653.561,88 TL	0,00 TL	1.653.561,88 TL
<b>Genel Toplam</b>		<b>2.092.743,63 TL</b>	<b>0,00 TL</b>	<b>2.092.743,63 TL</b>

**FAALİYET MALİYETLERİ TABLOSU**

<b>İdare Adı</b>	TEPEBAŞI BELEDİYE BAŞKANLIĞI
<b>Performans Hedefi 1.9.1</b>	Saha çalışmaları yapılarak, ihtiyaçların tespit edilmesi, benzer ve örnek olabilecek uygulamaların araştırılması, çöp araçlarının araç takip sistemi ile izlenmesi, çevre temizliği ile ilgili eğitici ve bilgilendirici çalışmalar ve dikkat çekici etkinlikler düzenlemek.
<b>Faaliyet 1.9.1.1</b>	4 Yeni Mahallemizde (köy) daha çöp alımının yapılması.
<b>Sorumlu Harcama Birimi veya Birimleri</b>	TEMİZLİK İŞLERİ MÜDÜRLÜĞÜ

EKONOMİK KOD		ÖDENEK
01	Personel Giderleri	
02	SGK Devlet Primi Giderleri	
03	Mal ve Hizmet Alım Giderleri	174.000,00 TL
04	Faiz Giderleri	
05	Cari Transferler	
06	Sermaye Giderleri	
07	Sermaye Transferleri	
08	Borç Verme	
<b>TOPLAM BÜTÇE KAYNAK İHTİYACI</b>		<b>174.000,00 TL</b>
Bütçe Dışı Kaynak	Döner Sermaye	
	Diğer Yurt İçi	
	Yurt Dışı	
<b>TOPLAM BÜTÇE DIŞI KAYNAK</b>		<b>0,00 TL</b>
<b>TOPLAM KAYNAK İHTİYACI</b>		<b>174.000,00 TL</b>

**FAALİYET MALİYETLERİ TABLOSU**

<b>İdare Adı</b>	TEPEBAŞI BELEDİYE BAŞKANLIĞI
<b>Performans Hedefi 1.9.1</b>	Saha çalışmaları yapılarak, ihtiyaçların tespit edilmesi, benzer ve örnek olabilecek uygulamaların araştırılması, çöp araçlarının araç takip sistemi ile izlenmesi, çevre temizliği ile ilgili eğitici ve bilgilendirici çalışmalar ve dikkat çekici etkinlikler düzenlemek.
<b>Faaliyet 1.9.1.2</b>	Sokak elemanları ile gündüz vardiyasında 2 mahallemizde daha temizlik çalışması yapılması.
<b>Sorumlu Harcama Birimi veya Birimleri</b>	TEMİZLİK İŞLERİ MÜDÜRLÜĞÜ

<b>EKONOMİK KOD</b>		<b>ÖDENEK</b>
01	Personel Giderleri	
02	SGK Devlet Primi Giderleri	
03	Mal ve Hizmet Alım Giderleri	90.000,00 TL
04	Faiz Giderleri	
05	Cari Transferler	
06	Sermaye Giderleri	
07	Sermaye Transferleri	
08	Borç Verme	
<b>TOPLAM BÜTÇE KAYNAK İHTİYACI</b>		<b>90.000,00 TL</b>
Bütçe Dışı Kaynak	Döner Sermaye	
	Diğer Yurt İçi	
	Yurt Dışı	
<b>TOPLAM BÜTÇE DIŞI KAYNAK</b>		<b>0,00 TL</b>
<b>TOPLAM KAYNAK İHTİYACI</b>		<b>90.000,00 TL</b>



**FAALİYET MALİYETLERİ TABLOSU**

<b>İdare Adı</b>	TEPEBAŞI BELEDİYE BAŞKANLIĞI
<b>Performans Hedefi 1.9.1</b>	Saha çalışmaları yapılarak, ihtiyaçların tespit edilmesi, benzer ve örnek olabilecek uygulamaların araştırılması, çevre temizliği ile ilgili eğitici ve bilgilendirici çalışmalar ve dikkat çekici etkinlikler düzenlemek.
<b>Faaliyet 1.9.1.3</b>	Bölgemizdeki okul ve camilerin dış temizliklerinin yapılması.
<b>Sorumlu Harcama Birimi veya Birimleri</b>	TEMİZLİK İŞLERİ MÜDÜRLÜĞÜ

<b>EKONOMİK KOD</b>		<b>ÖDENEK</b>
01	Personel Giderleri	
02	SGK Devlet Primi Giderleri	
03	Mal ve Hizmet Alım Giderleri	80.000,00 TL
04	Faiz Giderleri	
05	Cari Transferler	
06	Sermaye Giderleri	
07	Sermaye Transferleri	
08	Borç Verme	
<b>TOPLAM BÜTÇE KAYNAK İHTİYACI</b>		<b>80.000,00 TL</b>
Bütçe Dışı Kaynak	Döner Sermaye	
	Diğer Yurt İçi	
	Yurt Dışı	
<b>TOPLAM BÜTÇE DIŞI KAYNAK</b>		<b>0,00 TL</b>
<b>TOPLAM KAYNAK İHTİYACI</b>		<b>80.000,00 TL</b>

**FAALİYET MALİYETLERİ TABLOSU**

<b>İdare Adı</b>	TEPEBAŞI BELEDİYE BAŞKANLIĞI
<b>Performans Hedefi 1.9.1</b>	Saha çalışmaları yapılarak, ihtiyaçların tespit edilmesi, benzer ve örnek olabilecek uygulamaların araştırılması, çöp araçlarının araç takip sistemi ile izlenmesi, çevre temizliği ile ilgili eğitici ve bilgilendirici çalışmalar ve dikkat çekici etkinlikler düzenlemek.
<b>Faaliyet 1.9.1.4</b>	Çöp araçlarının "Araç Takip Sistemi" ile izlenmesi.(Uygulamanın Birimimize maliyeti Temizlik Hizmeti Alımı Bütçesi dahilindedir.)
<b>Sorumlu Harcama Birimi veya Birimleri</b>	TEMİZLİK İŞLERİ MÜDÜRLÜĞÜ

EKONOMİK KOD		ÖDENEK
01	Personel Giderleri	
02	SGK Devlet Primi Giderleri	
03	Mal ve Hizmet Alım Giderleri	16.000,00 TL
04	Faiz Giderleri	
05	Cari Transferler	
06	Sermaye Giderleri	
07	Sermaye Transferleri	
08	Borç Verme	
<b>TOPLAM BÜTÇE KAYNAK İHTİYACI</b>		<b>16.000,00 TL</b>
Bütçe Dışı Kaynak	Döner Sermaye	
	Diğer Yurt İçi	
	Yurt Dışı	
<b>TOPLAM BÜTÇE DIŞI KAYNAK</b>		<b>0,00 TL</b>
<b>TOPLAM KAYNAK İHTİYACI</b>		<b>16.000,00 TL</b>

**FAALİYET MALİYETLERİ TABLOSU**

<b>İdare Adı</b>	TEPEBAŞI BELEDİYE BAŞKANLIĞI
<b>Performans Hedefi 1.10.1</b>	Ambalaj atıklarının, bitkisel atık yağların, atık pillerin kaynağında ayrı toplanması için etkili çalışmalar yapmak, sosyo-ekonomik ve fiziksel analizlere göre planlama yapılması, çevre koruma politikalarının sürdürülebilirliğinin sağlanması, ilgili sivil toplum kuruluşları, mahalle muhtarları ve kurum/kuruluşlarla koordineli çalışmak
<b>Faaliyet 1.10.1.1</b>	Etkin atık yönetimi uygulamaları yapmak ve bu uygulamaları destekleyici toplumsal farkındalık yaratmak
<b>Sorumlu Harcama Birimi veya Birimleri</b>	ÇEVRE KORUMA VE KONTROL MÜDÜRLÜĞÜ

EKONOMİK KOD		ÖDENEK
01	Personel Giderleri	46.134,00 TL
02	SGK Devlet Primi Giderleri	27.360,00 TL
03	Mal ve Hizmet Alım Giderleri	120.000,00 TL
04	Faiz Giderleri	0,00 TL
05	Cari Transferler	0,00 TL
06	Sermaye Giderleri	0,00 TL
07	Sermaye Transferleri	0,00 TL
08	Borç Verme	0,00 TL
<b>TOPLAM BÜTÇE KAYNAK İHTİYACI</b>		<b>193.494,00 TL</b>
Bütçe Dışı Kaynak	Döner Sermaye	0,00 TL
	Diğer Yurt İçi	0,00 TL
	Yurt Dışı	0,00 TL
<b>TOPLAM BÜTÇE DIŞI KAYNAK</b>		<b>0,00 TL</b>
<b>TOPLAM KAYNAK İHTİYACI</b>		<b>193.494,00 TL</b>

PERFORMANS HEDEFİ TABLOSU				
<b>İdare Adı</b>	TEPEBAŞI BELEDİYE BAŞKANLIĞI			
<b>Amaç 1</b>	Çağdaş, sağlıklı, estetik kentsel alanlar oluşturmak.			
<b>Hedef 1.10</b>	Bölgemizde etkin ve verimli atık yönetimi uygulamaları yapmak ve 2014 yılı sonuna kadar 51 mahalleye bu çalışmalarını yaymak			
<b>Performans Hedefi 1.10.1</b>	<b>Ambalaj atıklarının, bitkisel atık yağların, atık pillerin kaynağında ayrı toplanması için etkili çalışmalar yapmak, sosyo-ekonomik ve fiziksel analizlere göre planlama yapılması, çevre koruma politikalarının sürdürülebilirliğinin sağlanması, ilgili sivil toplum kuruluşları, mahalle muhtarları ve kurum/kuruluşlarla koordineli çalışmak</b>			
<b>Performans Göstergeleri</b>			<b>2010</b>	<b>2011</b>
<b>Ambalaj Atıklarının Kaynağında ayrı Toplanması için Mahallelerin Uygulamaya Alınması</b>				
<b>1</b>	Uygulamaya dahil olacak toplam mahalle sayısı	-	-	39
<b>2</b>	Atıkların toplanacağı toplam konut sayısı	-	-	90.000
<b>3</b>	Denetim yapılacak gün sayısı	-	-	301
<b>Bitkisel Atık Yağların Ayrı Toplanması için Mahallelerin Uygulamaya Alınması</b>				
<b>4</b>	Uygulamaya dahil olacak toplam mahalle sayısı	-	-	23
<b>5</b>	Uygulama yapılacak toplama noktası sayısı	-	-	70
<b>Atık Pillerin Ayrı Toplanması için Toplama Noktalarının Uygulamaya Alınması</b>				
<b>6</b>	Uygulama yapılacak toplama noktası sayısı	-	-	66
<b>Ambalaj Atıklarının Kaynağında Ayrı Toplanması için Eğitim ve Bilgilendirme Çalışmaları</b>				
<b>7</b>	Bilgilendirme/egitim yapılacak mahalle sayısı	-	-	10
<b>8</b>	Dağıtılacak broşür sayısı-adet	-	-	15.000
<b>Sokak Toplayıcılarına Yönelik Eğitim Çalışmalarının Yapılması</b>				
<b>9</b>	Düzenlenecek toplantı sayısı	-	-	8
<b>Bitkisel Atık Yağların Ayrı Toplanması için Eğitim ve Bilgilendirme Çalışmalarının Yapılması</b>				
<b>10</b>	Bilgilendirme/egitim yapılacak mahalle sayısı	-	-	23
<b>11</b>	Dağıtılacak broşür sayısı-adet	-	-	7.000
<b>Atık Pillerin Kaynağında Ayrı Toplanması için Eğitim ve Bilgilendirme Çalışmalarının Yapılması</b>				
<b>12</b>	Dağıtılacak broşür sayısı-adet	-	-	2.000
<b>Çevre Bilincinin Geliştirilmesi Amacıyla Okullarda Eğitim Çalışmalarının Yapılması</b>				
<b>13</b>	Okullarda düzenlenecek eğitim sayısı	-	-	16
<b>14</b>	Dağıtılacak broşür sayısı-adet	-	-	3.000
<b>Çevre Bilincinin Geliştirilmesi için Sukurusu Atölyesi, Eğitim Aracı ve Eğitim Parkında Eğitim Çalışmalarının Yapılması</b>				
<b>15</b>	Sukurusu Atölyesinde eğitim verilecek öğrenci sayısı	-	-	300
<b>16</b>	Eğitim aracında eğitim verilecek öğrenci sayısı	-	-	800
<b>17</b>	Eğitim parkında eğitim verilecek öğrenci sayısı	-	-	50
<b>2012 Yılı Faaliyet/Projeler</b>			<b>Kaynak İhtiyacı</b>	
			<b>Bütçe</b>	<b>Bütçe Dışı</b>
			<b>Toplam</b>	
<b>1</b>	Etkin atık yönetimi uygulamaları yapmak ve bu uygulamaları destekleyici toplumsal farkındalık yaratmak	193.494,00 TL	0,00 TL	193.494,00 TL
<b>Genel Toplam</b>		193.494,00 TL	0,00 TL	193.494,00 TL

**FAALİYET MALİYETLERİ TABLOSU**

<b>İdare Adı</b>	TEPEBAŞI BELEDİYE BAŞKANLIĞI
<b>Performans Hedefi 1.11.1</b>	Sahipsiz sokak hayvanlarının mahalle bazlı yoğunluğunun tespit edilmesi, Doğal Yaşam Merkezi ve Geçici Bakım Evi'nin tanınırlığının artırılması, öğrencilerin barınağı ziyaret etmelerinin sağlanması, halkımıza ve özellikle çocuklarımıza doğa bilinci ve hayvan sevgisinin aşılması.
<b>Faaliyet 1.11.1.1</b>	Toplum Sağlığını korumak amacıyla sokak hayvanlarının kontrol altında tutulması
<b>Sorumlu Harcama Birimi veya Birimleri</b>	VETERİNER İŞLERİ MÜDÜRLÜĞÜ

EKONOMİK KOD		ÖDENEK
01	Personel Giderleri	28.450,00 TL
02	SGK Devlet Primi Giderleri	4.750,00 TL
03	Mal ve Hizmet Alım Giderleri	176.255,00 TL
04	Faiz Giderleri	0,00 TL
05	Cari Transferler	0,00 TL
06	Sermaye Giderleri	0,00 TL
07	Sermaye Transferleri	0,00 TL
08	Borç Verme	0,00 TL
<b>TOPLAM BÜTÇE KAYNAK İHTİYACI</b>		<b>209.455,00 TL</b>
Bütçe Dışı Kaynak	Döner Sermaye	0,00 TL
	Diğer Yurt İçi	0,00 TL
	Yurt Dışı	0,00 TL
<b>TOPLAM BÜTÇE DIŞI KAYNAK</b>		<b>0,00 TL</b>
<b>TOPLAM KAYNAK İHTİYACI</b>		<b>209.455,00 TL</b>

**FAALİYET MALİYETLERİ TABLOSU**

<b>İdare Adı</b>	TEPEBAŞI BELEDİYE BAŞKANLIĞI
<b>Performans Hedefi</b> <b>1.11.1</b>	Sahipsiz sokak hayvanlarının mahalle bazlı yoğunluğunun tespit edilmesi, Doğal Yaşam Merkezi ve Geçici Bakım Evi'nin tanınırlığının artırılması, öğrencilerin barınağı ziyaret etmelerinin sağlanması, halkımıza ve özellikle çocuklarımıza doğa bilinci ve hayvan sevgisinin aşılanması.
<b>Faaliyet 1.11.1.2</b>	Vatandaşlara hayvan sevgisini aşılamak için etkinlikler yapılması
<b>Sorumlu Harcama Birimi veya Birimleri</b>	VETERİNER İŞLERİ MÜDÜRLÜĞÜ

EKONOMİK KOD		ÖDENEK
01	Personel Giderleri	5.500,00 TL
02	SGK Devlet Primi Giderleri	0,00 TL
03	Mal ve Hizmet Alım Giderleri	0,00 TL
04	Faiz Giderleri	0,00 TL
05	Cari Transferler	0,00 TL
06	Sermaye Giderleri	0,00 TL
07	Sermaye Transferleri	0,00 TL
08	Borç Verme	0,00 TL
<b>TOPLAM BÜTÇE KAYNAK İHTİYACI</b>		<b>5.500,00 TL</b>
Bütçe Dışı Kaynak	Döner Sermaye	0,00 TL
	Diğer Yurt İçi	0,00 TL
	Yurt Dışı	0,00 TL
<b>TOPLAM BÜTÇE DIŞI KAYNAK</b>		<b>0,00 TL</b>
<b>TOPLAM KAYNAK İHTİYACI</b>		<b>5.500,00 TL</b>

**PERFORMANS HEDEFİ TABLOSU**

<b>İdare Adı</b>	TEPEBAŞI BELEDİYE BAŞKANLIĞI
------------------	------------------------------

<b>Amaç 1</b>	Çağdaş, sağlıklı, estetik kentsel alanlar oluşturmak.
<b>Hedef 1.11</b>	Sahipsiz, başıboş, yaralı, bakıma ve tedaviye muhtaç sokak hayvanlarının popülasyonunu azaltmak.

<b>Performans Hedefi 1.11.1</b>	Sahipsiz sokak hayvanlarının mahalle bazlı yoğunluğunun tespit edilmesi, Doğal Yaşam Merkezi ve Geçici Bakım Evi'nin tanınırlığının artırılması, öğrencilerin barınağı ziyaret etmelerinin sağlanması, halkımıza ve özellikle çocuklarımıza doğa bilinci ve hayvan sevgisinin aşılması.
---------------------------------	---

Performans Göstergeleri		2010	2011	2012
1	Toplanacak sahipsiz köpek sayısı			1.000
2	Sahiplendirilen evcil hayvan sayısı			500
3	Micro chip takılan-kısırlaştırılan ve salınan köpek sayısı			1.000
4	Yapılacak kuduz aşısı sayısı			1.000
5	Yapılacak parazit aşısı sayısı			1.000
6	Yapılacak karma aşısı sayısı			1.000
7	Ortalama barınakta kalma gün sayısı			20 gün
8	Bakım ve tedavisi yapılan hayvan sayısı			500
9	Tanıttıcı el broşürleri sayısı			6.000 adet
10	İlköğretim öğrencilerine yarışma düzenlemek			1 defa
11	Piknik düzenlemek			1 defa

2012 Yılı Faaliyet/Projeler		Kaynak İhtiyacı		
		Bütçe	Bütçe Dışı	Toplam
1	Toplum Sağlığını korumak amacıyla sokak hayvanlarının kontrol altında tutulması	209.455,00 TL	0,00 TL	209.455,00 TL
2	Vatandaşlara hayvan sevgisini aşılamak için etkinlikler yapılması	5.500,00 TL	0,00 TL	5.500,00 TL
<b>Genel Toplam</b>		<b>214.955,00 TL</b>	<b>0,00 TL</b>	<b>214.955,00 TL</b>

**FAALİYET MALİYETLERİ TABLOSU**

<b>İdare Adı</b>	TEPEBAŞI BELEDİYE BAŞKANLIĞI
<b>Performans Hedefi</b> <b>1.12.1</b>	Sivrisinek, karasinek popülasyonunun yoğun olduğu yerlerin ve gübreliklerin, çöp alanlarının ve durgun su alanlarının tespit edilmesi.
<b>Faaliyet 1.12.1.1</b>	Vektör ve haşerelere karşı etkin ilaçlama çalışmaları yürütmek.
<b>Sorumlu Harcama Birimi veya Birimleri</b>	VETERİNER İŞLERİ MÜDÜRLÜĞÜ

<b>EKONOMİK KOD</b>		<b>ÖDENEK</b>
01	Personel Giderleri	161.544,00 TL
02	SGK Devlet Primi Giderleri	0,00 TL
03	Mal ve Hizmet Alım Giderleri	0,00 TL
04	Faiz Giderleri	0,00 TL
05	Cari Transferler	0,00 TL
06	Sermaye Giderleri	0,00 TL
07	Sermaye Transferleri	0,00 TL
08	Borç Verme	0,00 TL
<b>TOPLAM BÜTÇE KAYNAK İHTİYACI</b>		<b>161.544,00 TL</b>
Bütçe Dışı Kaynak	Döner Sermaye	0,00 TL
	Diğer Yurt İçi	0,00 TL
	Yurt Dışı	0,00 TL
<b>TOPLAM BÜTÇE DIŞI KAYNAK</b>		<b>0,00 TL</b>
<b>TOPLAM KAYNAK İHTİYACI</b>		<b>161.544,00 TL</b>



**PERFORMANS HEDEFİ TABLOSU**

<b>İdare Adı</b>	TEPEBAŞI BELEDİYE BAŞKANLIĞI
------------------	------------------------------

<b>Amaç 1</b>	Çağdaş, sağlıklı, estetik kentsel alanlar oluşturmak.
<b>Hedef 1.12</b>	Halkın sağlığını olumsuz etkileyecek vektör ve haşerelere karşı etkin ilaçlama çalışmaları yapmak.

<b>Performans Hedefi 1.12.1</b>	Sivrisinek, karasinek popülasyonunun yoğun olduğu yerlerin ve gübreliklerin, çöp alanlarının ve durgun su alanlarının tespit edilmesi.
---------------------------------	--

Performans Göstergeleri		2010	2011	2012
1	Sivrisinek uçkun miktarı - litre			1.400
2	Sivrisinek larvasit miktarı - kg			7
3	Karasinek ilacı miktarı - kg			39
4	Fare İlacı Miktarı - kg			65
5	Hamam böceği ilacı miktarı - kg			3,5
6	Kapalı alan ilacı miktarı - kg			40
7	İlaçlama yapılacak mahalle sayısı			51

2012 Yılı Faaliyet/Projeler		Kaynak İhtiyacı		
		Bütçe	Bütçe Dışı	Toplam
1	Vektör ve haşerelere karşı etkin ilaçlama çalışmaları yürütmek.	161.544,00 TL	0,00 TL	161.544,00 TL
<b>Genel Toplam</b>		<b>161.544,00 TL</b>	<b>0,00 TL</b>	<b>161.544,00 TL</b>

**FAALİYET MALİYETLERİ TABLOSU**

<b>İdare Adı</b>	TEPEBAŞI BELEDİYE BAŞKANLIĞI
<b>Performans Hedefi</b> <b>1.13.1</b>	Öğrenciler ile ağaçlandırma çalışmalarının yapılması, çiçekleriyle sokalarda estetik bir görünüm sağlayabilecek, hastalık ve zararlıları fazla bulunmayan bitkiler ile ağaçlandırma yapılması, bölgemiz halkının yeşil alanlara olan duyarlılığını arttırmak için çalışmalar yapmak
<b>Faaliyet 1.13.1.1</b>	Yeşil alanların sürdürülebilirliğini toplumsal katılım yoluyla sağlanması
<b>Sorumlu Harcama Birimi veya Birimleri</b>	PARK VE BAHÇELER MÜDÜRLÜĞÜ

EKONOMİK KOD		ÖDENEK	AÇIKLAMA: İlköğretim ve lise öğrencileri ile ağaçlandırma çalışmaları yapılacaktır. İlköğretim öğrencileri ile mevsimlik çiçek ve sebze üretim projesini ve ailelerin katılabileceği en güzel balkon ve bahçe yarışmaları ile toplumsal katılım sağlanacaktır.
01	Personel Giderleri	2.800,00 TL	
02	SGK Devlet Primi Giderleri	1.050,00 TL	
03	Mal ve Hizmet Alım Giderleri	230.000,00 TL	
04	Faiz Giderleri	0,00 TL	
05	Cari Transferler	0,00 TL	
06	Sermaye Giderleri	0,00 TL	
07	Sermaye Transferleri	0,00 TL	
08	Borç Verme	0,00 TL	
<b>TOPLAM BÜTÇE KAYNAK İHTİYACI</b>		<b>233.850,00 TL</b>	
Bütçe Dışı Kaynak	Döner Sermaye	0,00 TL	
	Diğer Yurt İçi	0,00 TL	
	Yurt Dışı	0,00 TL	
<b>TOPLAM BÜTÇE DIŞI KAYNAK</b>		<b>0,00 TL</b>	
<b>TOPLAM KAYNAK İHTİYACI</b>		<b>233.850,00 TL</b>	

**PERFORMANS HEDEFİ TABLOSU**

<b>İdare Adı</b>	TEPEBAŞI BELEDİYE BAŞKANLIĞI
------------------	------------------------------

<b>Amaç 1</b>	Çağdaş, sağlıklı, estetik kentsel alanlar oluşturmak.
<b>Hedef 1.13</b>	Çevre duyarlılığının artırılması, yeşil alanların önce vatandaşlarımız tarafından korunması için çalışmaların yapılması.

<b>Performans Hedefi 1.13.1</b>	Öğrenciler ile ağaçlandırma çalışmalarının yapılması, çiçekleriyle sokalarda estetik bir görünüm sağlayabilecek, hastalık ve zararlıları fazla bulunmayan bitkiler ile ağaçlandırma yapılması, bölgemiz halkının yeşil alanlara olan duyarlılığını arttırmak için çalışmalar yapmak
---------------------------------	---

Performans Göstergeleri		2010	2011	2012
1	Ağaçlandırma kapsamında dikilecek ağaç sayısı	20 dekarlık alan	20 dekarlık alan	6.000
2	Sokak ağaçlandırması kapsamında dikilecek ağaç sayısı	1.000	1.000	1.000
3	Tohumdan çiçek ve sebze üretimine katılacak öğrenci sayısı	60	60	60
4	Yarışmalar düzenlenmesi	X	X	X

2012 Yılı Faaliyet/Projeler		Kaynak İhtiyacı		
		Bütçe	Bütçe Dışı	Toplam
1	Yeşil alanların sürdürülebilirliğini toplumsal katılım yoluyla sağlanması	233.850,00 TL	0,00 TL	233.850,00 TL
<b>Genel Toplam</b>		<b>233.850,00 TL</b>	<b>0,00 TL</b>	<b>233.850,00 TL</b>

**FAALİYET MALİYETLERİ TABLOSU**

<b>İdare Adı</b>	TEPEBAŞI BELEDİYE BAŞKANLIĞI
<b>Performans Hedefi</b> <b>1.14.1</b>	İş yeri ruhsatlandırma sürecinin etkin yürütülmesi, ilgili tüm şikayet ve isteklerin en kısa sürede değerlendirilmesi, ilçemizdeki seyyar ve ruhsatsız faaliyetlerin önlenmesi, Esnaf - Zabıta ilişkisinin olumlu yönde geliştirilmesi
<b>Faaliyet 1.14.1.1</b>	Bölgemizdeki tüm işyerlerini kayıt altına almak
<b>Sorumlu Harcama Birimi veya Birimleri</b>	FEN İŞLERİ MÜDÜRLÜĞÜ, RUHSAT VE DENETİM MÜDÜRLÜĞÜ, ZABITA MÜDÜRLÜĞÜ

EKONOMİK KOD		ÖDENEK
01	Personel Giderleri	19.460,00 TL
02	SGK Devlet Primi Giderleri	7.500,00 TL
03	Mal ve Hizmet Alım Giderleri	1.080,00 TL
04	Faiz Giderleri	
05	Cari Transferler	
06	Sermaye Giderleri	
07	Sermaye Transferleri	
08	Borç Verme	
<b>TOPLAM BÜTÇE KAYNAK İHTİYACI</b>		<b>28.040,00 TL</b>
Bütçe Dışı Kaynak	Döner Sermaye	
	Diğer Yurt İçi	
	Yurt Dışı	
<b>TOPLAM BÜTÇE DIŞI KAYNAK</b>		<b>0,00 TL</b>
<b>TOPLAM KAYNAK İHTİYACI</b>		<b>28.040,00 TL</b>

**FAALİYET MALİYETLERİ TABLOSU**

<b>İdare Adı</b>	TEPEBAŞI BELEDİYE BAŞKANLIĞI
<b>Performans Hedefi</b> <b>1.14.1</b>	İş yeri ruhsatlandırma sürecinin etkin yürütülmesi, ilgili tüm şikayet ve isteklerin en kısa sürede değerlendirilmesi, ilçemizdeki seyyar ve ruhsatsız faaliyetlerin önlenmesi, Esnaf - Zabıta ilişkisinin olumlu yönde geliştirilmesi
<b>Faaliyet 1.14.1.2</b>	Zabıta işleri ile ilgili istek ve şikayetlerin 1 gün içerisinde cevaplandırılması
<b>Sorumlu Harcama Birimi veya Birimleri</b>	ZABITA MÜDÜRLÜĞÜ

EKONOMİK KOD		ÖDENEK
01	Personel Giderleri	
02	SGK Devlet Primi Giderleri	
03	Mal ve Hizmet Alım Giderleri	750,00 TL
04	Faiz Giderleri	
05	Cari Transferler	
06	Sermaye Giderleri	
07	Sermaye Transferleri	
08	Borç Verme	
<b>TOPLAM BÜTÇE KAYNAK İHTİYACI</b>		<b>750,00 TL</b>
Bütçe Dışı Kaynak	Döner Sermaye	
	Diğer Yurt İçi	
	Yurt Dışı	
<b>TOPLAM BÜTÇE DIŞI KAYNAK</b>		<b>0,00 TL</b>
<b>TOPLAM KAYNAK İHTİYACI</b>		<b>750,00 TL</b>

**FAALİYET MALİYETLERİ TABLOSU**

<b>İdare Adı</b>	TEPEBAŞI BELEDİYE BAŞKANLIĞI
<b>Performans Hedefi</b> <b>1.14.1</b>	İş yeri ruhsatlandırma sürecinin etkin yürütülmesi, ilgili tüm şikayet ve isteklerin en kısa sürede değerlendirilmesi, ilçemizdeki seyyar ve ruhsatsız faaliyetlerin önlenmesi, Esnaf - Zabıta ilişkisinin olumlu yönde geliştirilmesi
<b>Faaliyet 1.14.1.3</b>	Pazaryerlerinde düzenli denetimler yapılması
<b>Sorumlu Harcama Birimi veya Birimleri</b>	ZABITA MÜDÜRLÜĞÜ

<b>EKONOMİK KOD</b>		<b>ÖDENEK</b>
01	Personel Giderleri	145.320,00 TL
02	SGK Devlet Primi Giderleri	57.000,00 TL
03	Mal ve Hizmet Alım Giderleri	10.200,00 TL
04	Faiz Giderleri	0,00 TL
05	Cari Transferler	0,00 TL
06	Sermaye Giderleri	0,00 TL
07	Sermaye Transferleri	0,00 TL
08	Borç Verme	0,00 TL
<b>TOPLAM BÜTÇE KAYNAK İHTİYACI</b>		<b>212.520,00 TL</b>
Bütçe Dışı Kaynak	Döner Sermaye	0,00 TL
	Diğer Yurt İçi	0,00 TL
	Yurt Dışı	0,00 TL
<b>TOPLAM BÜTÇE DIŞI KAYNAK</b>		<b>0,00 TL</b>
<b>TOPLAM KAYNAK İHTİYACI</b>		<b>212.520,00 TL</b>

**FAALİYET MALİYETLERİ TABLOSU**

<b>İdare Adı</b>	TEPEBAŞI BELEDİYE BAŞKANLIĞI
<b>Performans Hedefi</b> <b>1.14.1</b>	İş yeri ruhsatlandırma sürecinin etkin yürütülmesi, ilgili tüm şikayet ve isteklerin en kısa sürede değerlendirilmesi, ilçemizdeki seyyar ve ruhsatsız faaliyetlerin önlenmesi, Esnaf - Zabıta ilişkisinin olumlu yönde geliştirilmesi
<b>Faaliyet 1.14.1.4</b>	Pazar esnaflarının bilgi güncellemesi
<b>Sorumlu Harcama Birimi veya Birimleri</b>	ZABITA MÜDÜRLÜĞÜ

EKONOMİK KOD		ÖDENEK
01	Personel Giderleri	0,00 TL
02	SGK Devlet Primi Giderleri	0,00 TL
03	Mal ve Hizmet Alım Giderleri	250,00 TL
04	Faiz Giderleri	0,00 TL
05	Cari Transferler	0,00 TL
06	Sermaye Giderleri	0,00 TL
07	Sermaye Transferleri	0,00 TL
08	Borç Verme	0,00 TL
<b>TOPLAM BÜTÇE KAYNAK İHTİYACI</b>		<b>250,00 TL</b>
Bütçe Dışı Kaynak	Döner Sermaye	0,00 TL
	Diğer Yurt İçi	0,00 TL
	Yurt Dışı	0,00 TL
<b>TOPLAM BÜTÇE DIŞI KAYNAK</b>		<b>0,00 TL</b>
<b>TOPLAM KAYNAK İHTİYACI</b>		<b>250,00 TL</b>

**FAALİYET MALİYETLERİ TABLOSU**

<b>İdare Adı</b>	TEPEBAŞI BELEDİYE BAŞKANLIĞI
<b>Performans Hedefi</b> <b>1.14.1</b>	İş yeri ruhsatlandırma sürecinin etkin yürütülmesi, ilgili tüm şikayet ve isteklerin en kısa sürede değerlendirilmesi, ilçemizdeki seyyar ve ruhsatsız faaliyetlerin önlenmesi, Esnaf - Zabıta ilişkisinin olumlu yönde geliştirilmesi
<b>Faaliyet 1.14.1.5</b>	500 Esnaf ziyaret edilecektir
<b>Sorumlu Harcama Birimi veya Birimleri</b>	ZABITA MÜDÜRLÜĞÜ

<b>EKONOMİK KOD</b>		<b>ÖDENEK</b>
01	Personel Giderleri	24.220,00 TL
02	SGK Devlet Primi Giderleri	9.500,00 TL
03	Mal ve Hizmet Alım Giderleri	0,00 TL
04	Faiz Giderleri	0,00 TL
05	Cari Transferler	0,00 TL
06	Sermaye Giderleri	0,00 TL
07	Sermaye Transferleri	0,00 TL
08	Borç Verme	0,00 TL
<b>TOPLAM BÜTÇE KAYNAK İHTİYACI</b>		<b>33.720,00 TL</b>
Bütçe Dışı Kaynak	Döner Sermaye	0,00 TL
	Diğer Yurt İçi	0,00 TL
	Yurt Dışı	0,00 TL
<b>TOPLAM BÜTÇE DIŞI KAYNAK</b>		<b>0,00 TL</b>
<b>TOPLAM KAYNAK İHTİYACI</b>		<b>33.720,00 TL</b>



**FAALİYET MALİYETLERİ TABLOSU**

<b>İdare Adı</b>	TEPEBAŞI BELEDİYE BAŞKANLIĞI
<b>Performans Hedefi</b> <b>1.14.1</b>	İş yeri ruhsatlandırma sürecinin etkin yürütülmesi, ilgili tüm şikayet ve isteklerin en kısa sürede değerlendirilmesi, ilçemizdeki seyyar ve ruhsatsız faaliyetlerin önlenmesi, Esnaf - Zabıta ilişkisinin olumlu yönde geliştirilmesi
<b>Faaliyet 1.14.1.6</b>	Zabitanın tanıtımı için 1 adet broşür dağıtılması
<b>Sorumlu Harcama Birimi veya Birimleri</b>	ZABITA MÜDÜRLÜĞÜ

EKONOMİK KOD		ÖDENEK
01	Personel Giderleri	0,00 TL
02	SGK Devlet Primi Giderleri	0,00 TL
03	Mal ve Hizmet Alım Giderleri	3.000,00 TL
04	Faiz Giderleri	0,00 TL
05	Cari Transferler	0,00 TL
06	Sermaye Giderleri	0,00 TL
07	Sermaye Transferleri	0,00 TL
08	Borç Verme	0,00 TL
<b>TOPLAM BÜTÇE KAYNAK İHTİYACI</b>		<b>3.000,00 TL</b>
Bütçe Dışı Kaynak	Döner Sermaye	0,00 TL
	Diğer Yurt İçi	0,00 TL
	Yurt Dışı	0,00 TL
<b>TOPLAM BÜTÇE DIŞI KAYNAK</b>		<b>0,00 TL</b>
<b>TOPLAM KAYNAK İHTİYACI</b>		<b>3.000,00 TL</b>

**FAALİYET MALİYETLERİ TABLOSU**

<b>İdare Adı</b>	TEPEBAŞI BELEDİYE BAŞKANLIĞI
<b>Performans Hedefi</b> <b>1.14.1</b>	İş yeri ruhsatlandırma sürecinin etkin yürütülmesi, ilgili tüm şikayet ve isteklerin en kısa sürede değerlendirilmesi, ilçemizdeki seyyar ve ruhsatsız faaliyetlerin önlenmesi, Esnaf - Zabıta ilişkisinin olumlu yönde geliştirilmesi
<b>Faaliyet 1.14.1.7</b>	Tüm işyerlerinin kayıt altına alınması
<b>Sorumlu Harcama Birimi veya Birimleri</b>	RUHSAT VE DENETİM MÜDÜRLÜĞÜ

<b>EKONOMİK KOD</b>		<b>ÖDENEK</b>
01	Personel Giderleri	9.730,00 TL
02	SGK Devlet Primi Giderleri	3.750,00 TL
03	Mal ve Hizmet Alım Giderleri	6.500,00 TL
04	Faiz Giderleri	0,00 TL
05	Cari Transferler	0,00 TL
06	Sermaye Giderleri	0,00 TL
07	Sermaye Transferleri	0,00 TL
08	Borç Verme	0,00 TL
<b>TOPLAM BÜTÇE KAYNAK İHTİYACI</b>		<b>19.980,00 TL</b>
Bütçe Dışı Kaynak	Döner Sermaye	<b>0,00 TL</b>
	Diğer Yurt İçi	<b>0,00 TL</b>
	Yurt Dışı	<b>0,00 TL</b>
<b>TOPLAM BÜTÇE DIŞI KAYNAK</b>		<b>0,00 TL</b>
<b>TOPLAM KAYNAK İHTİYACI</b>		<b>19.980,00 TL</b>

**FAALİYET MALİYETLERİ TABLOSU**

<b>İdare Adı</b>	TEPEBAŞI BELEDİYE BAŞKANLIĞI
<b>Performans Hedefi</b> <b>1.14.1</b>	İş yeri ruhsatlandırma sürecinin etkin yürütülmesi, ilgili tüm şikayet ve isteklerin en kısa sürede değerlendirilmesi, ilçemizdeki seyyar ve ruhsatsız faaliyetlerin önlenmesi, Esnaf - Zabıta ilişkisinin olumlu yönde geliştirilmesi
<b>Faaliyet 1.14.1.8</b>	Yeni ruhsatlandırılan işyerlerinin sisteme dahil edilmesi
<b>Sorumlu Harcama Birimi veya Birimleri</b>	RUHSAT VE DENETİM MÜDÜRLÜĞÜ

<b>EKONOMİK KOD</b>		<b>ÖDENEK</b>
01	Personel Giderleri	3.000,00 TL
02	SGK Devlet Primi Giderleri	0,00 TL
03	Mal ve Hizmet Alım Giderleri	0,00 TL
04	Faiz Giderleri	0,00 TL
05	Cari Transferler	0,00 TL
06	Sermaye Giderleri	0,00 TL
07	Sermaye Transferleri	0,00 TL
08	Borç Verme	0,00 TL
<b>TOPLAM BÜTÇE KAYNAK İHTİYACI</b>		<b>3.000,00 TL</b>
Bütçe Dışı Kaynak	Döner Sermaye	<b>0,00 TL</b>
	Diğer Yurt İçi	<b>0,00 TL</b>
	Yurt Dışı	<b>0,00 TL</b>
<b>TOPLAM BÜTÇE DIŞI KAYNAK</b>		<b>0,00 TL</b>
<b>TOPLAM KAYNAK İHTİYACI</b>		<b>3.000,00 TL</b>

**FAALİYET MALİYETLERİ TABLOSU**

<b>İdare Adı</b>	TEPEBAŞI BELEDİYE BAŞKANLIĞI
<b>Performans Hedefi</b> <b>1.14.1</b>	İş yeri ruhsatlandırma sürecinin etkin yürütülmesi, ilgili tüm şikayet ve isteklerin en kısa sürede değerlendirilmesi, ilçemizdeki seyyar ve ruhsatsız faaliyetlerin önlenmesi, Esnaf - Zabıta ilişkisinin olumlu yönde geliştirilmesi
<b>Faaliyet 1.14.1.9</b>	Belirli aralıklarla ruhsat denetimi yapmak
<b>Sorumlu Harcama Birimi veya Birimleri</b>	RUHSAT VE DENETİM MÜDÜRLÜĞÜ

EKONOMİK KOD		ÖDENEK
01	Personel Giderleri	4.850,00 TL
02	SGK Devlet Primi Giderleri	1.875,00 TL
03	Mal ve Hizmet Alım Giderleri	3.250,00 TL
04	Faiz Giderleri	0,00 TL
05	Cari Transferler	0,00 TL
06	Sermaye Giderleri	0,00 TL
07	Sermaye Transferleri	0,00 TL
08	Borç Verme	0,00 TL
<b>TOPLAM BÜTÇE KAYNAK İHTİYACI</b>		<b>9.975,00 TL</b>
Bütçe Dışı Kaynak	Döner Sermaye	<b>0,00 TL</b>
	Diğer Yurt İçi	<b>0,00 TL</b>
	Yurt Dışı	<b>0,00 TL</b>
<b>TOPLAM BÜTÇE DIŞI KAYNAK</b>		<b>0,00 TL</b>
<b>TOPLAM KAYNAK İHTİYACI</b>		<b>9.975,00 TL</b>

**FAALİYET MALİYETLERİ TABLOSU**

<b>İdare Adı</b>	TEPEBAŞI BELEDİYE BAŞKANLIĞI
<b>Performans Hedefi</b> <b>1.14.1</b>	İş yeri ruhsatlandırma sürecinin etkin yürütülmesi, ilgili tüm şikayet ve isteklerin en kısa sürede değerlendirilmesi, ilçemizdeki seyyar ve ruhsatsız faaliyetlerin önlenmesi, Esnaf - Zabıta ilişkisinin olumlu yönde geliştirilmesi
<b>Faaliyet 1.14.1.10</b>	Sokak pazarlarının daha sağlıklı ve hijyenik ortamlarda hizmet vermesi için ortam hazırlamak.
<b>Sorumlu Harcama Birimi veya Birimleri</b>	FEN İŞLERİ MÜDÜRLÜĞÜ

EKONOMİK KOD		ÖDENEK
01	Personel Giderleri	11.130,00 TL
02	SGK Devlet Primi Giderleri	5.407,50 TL
03	Mal ve Hizmet Alım Giderleri	3.900.000,00 TL
04	Faiz Giderleri	0,00 TL
05	Cari Transferler	0,00 TL
06	Sermaye Giderleri	0,00 TL
07	Sermaye Transferleri	0,00 TL
08	Borç Verme	0,00 TL
<b>TOPLAM BÜTÇE KAYNAK İHTİYACI</b>		<b>3.916.537,50 TL</b>
Bütçe Dışı Kaynak	Döner Sermaye	0,00 TL
	Diğer Yurt İçi	0,00 TL
	Yurt Dışı	0,00 TL
<b>TOPLAM BÜTÇE DIŞI KAYNAK</b>		<b>0,00 TL</b>
<b>TOPLAM KAYNAK İHTİYACI</b>		<b>3.916.537,50 TL</b>

**PERFORMANS HEDEFİ TABLOSU**

<b>İdare Adı</b>	TEPEBAŞI BELEDİYE BAŞKANLIĞI			
<b>Amaç 1</b>	Çağdaş, sağlıklı, estetik kentsel alanlar oluşturmak.			
<b>Hedef 1.14</b>	Beldenin düzenini, belde halkının huzurunu ve sağlığını sağlayıp korumak.			
<b>Performans Hedefi 1.14.1</b>	<b>İş yeri ruhsatlandırma sürecinin etkin yürütülmesi, ilgili tüm şikayet ve isteklerin en kısa sürede değerlendirilmesi, ilçemizdeki seyyar ve ruhsatsız faaliyetlerin önlenmesi, Esnaf - Zabıta ilişkisinin olumlu yönde geliştirilmesi</b>			
<b>Performans Göstergeleri</b>		<b>2010</b>	<b>2011</b>	<b>2012</b>
<b>1</b>	Tüm iş yerlerinin kayıt altına alınması			100%
<b>2</b>	Yeni ruhsatlandırılan iş yerlerinin sisteme dahil edilmesi			100%
<b>3</b>	Belirli aralıklarla ruhsat denetimi			4 denetim
<b>4</b>	Zabıta işleri ile ilgili istek ve şikayetlerin cevaplandırılması			1 gün
<b>5</b>	Pazar yerlerinde düzenli denetimlerin yapılması			X
<b>6</b>	Pazar esnaflarının bilgilerinin güncellenmesi			X
<b>7</b>	Esnafın ziyaret edilmesi			500 esnaf
<b>8</b>	Zabıta tanıtımı için dağıtılacak broşür sayısı			1.000 adet
<b>9</b>	Açık ve kapalı pazaryeleri yapılması			1
<b>2012 Yılı Faaliyet/Projeler</b>		<b>Kaynak İhtiyacı</b>		
		<b>Bütçe</b>	<b>Bütçe Dışı</b>	<b>Toplam</b>
<b>1</b>	Bölgemizdeki tüm işyerlerini kayıt altına almak	28.040,00 TL	0,00 TL	28.040,00 TL
<b>2</b>	Zabıta işleri ile ilgili istek ve şikayetlerin 1 gün içerisinde cevaplandırılması	750,00 TL	0,00 TL	750,00 TL
<b>3</b>	Pazaryerlerinde düzenli denetimler yapılması	212.520,00 TL	0,00 TL	212.520,00 TL
<b>4</b>	Pazar esnaflarının bilgi güncellemesi	250,00 TL	0,00 TL	250,00 TL
<b>5</b>	500 Esnaf ziyaret edilecektir	33.720,00 TL	0,00 TL	33.720,00 TL
<b>6</b>	Zabitanın tanıtımı için 1 adet broşür dağıtılması	3.000,00 TL	0,00 TL	3.000,00 TL
<b>7</b>	Tüm işyerlerinin kayıt altına alınması	19.980,00 TL	0,00 TL	19.980,00 TL
<b>8</b>	Yeni ruhsatlandırılan işyerlerinin sisteme dahil edilmesi	3.000,00 TL	0,00 TL	3.000,00 TL
<b>9</b>	Belirli aralıklarla ruhsat denetimi yapmak	9.975,00 TL	0,00 TL	9.975,00 TL
<b>10</b>	Sokak pazarlarının daha sağlıklı ve hijyenik ortamlarda hizmet vermesi için ortam hazırlamak.	3.916.537,50 TL	0,00 TL	3.916.537,50 TL
<b>Genel Toplam</b>		<b>4.227.772,50 TL</b>	<b>0,00 TL</b>	<b>4.227.772,50 TL</b>

**FAALİYET MALİYETLERİ TABLOSU**

<b>İdare Adı</b>	TEPEBAŞI BELEDİYE BAŞKANLIĞI
<b>Performans Hedefi</b> <b>1.15.1</b>	Belediye Reklam Panoları kullanılarak bilinçlendirme çalışmaları yapılması, toplumsal farkındalık yaratılması, Sivil Toplum Kuruluşları eşzamanlı çalışmalar yapılması, Yönetmelikler ve Uygulama usulleri hakkında bilgi verilmesi
<b>Faaliyet 1.15.1.1</b>	Belediyemiz sınırları içerisinde faal olan tüm asansörleri kayıt altına almak
<b>Sorumlu Harcama Birimi veya Birimleri</b>	İMAR VE ŞEHİRCİLİK MÜDÜRLÜĞÜ

EKONOMİK KOD		ÖDENEK
01	Personel Giderleri	5.000,00 TL
02	SGK Devlet Primi Giderleri	450,00 TL
03	Mal ve Hizmet Alım Giderleri	10.000,00 TL
04	Faiz Giderleri	0,00 TL
05	Cari Transferler	0,00 TL
06	Sermaye Giderleri	0,00 TL
07	Sermaye Transferleri	0,00 TL
08	Borç Verme	0,00 TL
<b>TOPLAM BÜTÇE KAYNAK İHTİYACI</b>		<b>15.450,00 TL</b>
Bütçe Dışı Kaynak	Döner Sermaye	0,00 TL
	Diğer Yurt İçi	0,00 TL
	Yurt Dışı	0,00 TL
<b>TOPLAM BÜTÇE DIŞI KAYNAK</b>		<b>0,00 TL</b>
<b>TOPLAM KAYNAK İHTİYACI</b>		<b>15.450,00 TL</b>

**PERFORMANS HEDEFİ TABLOSU**

<b>İdare Adı</b>	TEPEBAŞI BELEDİYE BAŞKANLIĞI
------------------	------------------------------

<b>Amaç 1</b>	Çağdaş, sağlıklı, estetik kentsel alanlar oluşturmak.
<b>Hedef 1.15</b>	Asansör işletme ve bakım yönetmeliğine göre Belediyemiz sınırları içerisinde faal olan tüm asansörleri kayıt altına almak.

<b>Performans Hedefi 1.15.1</b>	<b>Belediye Reklam Panoları kullanılarak bilinçlendirme çalışmaları yapılması, toplumsal farkındalık yaratılması, Sivil Toplum Kuruluşları eşzamanlı çalışmalar yapılması, Yönetmelikler ve Uygulama usulleri hakkında bilgi verilmesi</b>
---------------------------------	--

Performans Göstergeleri		2010	2011	2012
1	Kayıt altında olmayan asansörlü binaların tespiti	-	-	X
2	Kayıt altına alınmış bina oranı	-	-	50%

2012 Yılı Faaliyet/Projeler		Kaynak İhtiyacı		
		Bütçe	Bütçe Dışı	Toplam
1	Belediyemiz sınırları içerisinde faal olan tüm asansörleri kayıt altına almak	15.450,00 TL		15.450,00 TL
<b>Genel Toplam</b>		<b>15.450,00 TL</b>	<b>0,00 TL</b>	<b>15.450,00 TL</b>



**FAALİYET MALİYETLERİ TABLOSU**

<b>İdare Adı</b>	TEPEBAŞI BELEDİYE BAŞKANLIĞI
<b>Performans Hedefi 1.16.1</b>	Kent Bilgi Sisteminin kurulması, muhtarları bilgilendirme çalışmalarının yürütülmesi, İmar Bilgi Formlarının web üzerinden yayınlanması, 3 aylık periyotlarla verilen Bilgi Formu, Çap ve Ruhsat ile ilgili bilgilendirmelerin yapılması, yapılan işlerin broşürlerinin hazırlanması
<b>Faaliyet 1.16.1.1</b>	Verilen Bilgi formu, ÇAP ve Ruhsat sayıları hakkında kamuoyunu bilgilendirmek
<b>Sorumlu Harcama Birimi veya Birimleri</b>	İMAR VE ŞEHİRCİLİK MÜDÜRLÜĞÜ

EKONOMİK KOD		ÖDENEK
01	Personel Giderleri	130.000,00 TL
02	SGK Devlet Primi Giderleri	20.000,00 TL
03	Mal ve Hizmet Alım Giderleri	50.000,00 TL
04	Faiz Giderleri	0,00 TL
05	Cari Transferler	0,00 TL
06	Sermaye Giderleri	0,00 TL
07	Sermaye Transferleri	0,00 TL
08	Borç Verme	0,00 TL
<b>TOPLAM BÜTÇE KAYNAK İHTİYACI</b>		<b>200.000,00 TL</b>
Bütçe Dışı Kaynak	Döner Sermaye	0,00 TL
	Diğer Yurt İçi	0,00 TL
	Yurt Dışı	0,00 TL
<b>TOPLAM BÜTÇE DIŞI KAYNAK</b>		<b>0,00 TL</b>
<b>TOPLAM KAYNAK İHTİYACI</b>		<b>200.000,00 TL</b>

**FAALİYET MALİYETLERİ TABLOSU**

<b>İdare Adı</b>	TEPEBAŞI BELEDİYE BAŞKANLIĞI
<b>Performans Hedefi 1.16.1</b>	Kent Bilgi Sisteminin kurulması, muhtarları bilgilendirme çalışmalarının yürütülmesi, İmar Bilgi Formlarının web üzerinden yayınlanması, 3 aylık periyotlarla verilen Bilgi Formu, Çap ve Ruhsat ile ilgili bilgilendirmelerin yapılması, yapılan işlerin broşürlerinin hazırlanması
<b>Faaliyet 1.16.1.2</b>	İmar Bilgi formlarının AKOS sisteminde güncel olarak tutulmasını sağlamak
<b>Sorumlu Harcama Birimi veya Birimleri</b>	İMAR VE ŞEHİRCİLİK MÜDÜRLÜĞÜ

EKONOMİK KOD		ÖDENEK
01	Personel Giderleri	130.000,00 TL
02	SGK Devlet Primi Giderleri	20.000,00 TL
03	Mal ve Hizmet Alım Giderleri	50.000,00 TL
04	Faiz Giderleri	0,00 TL
05	Cari Transferler	0,00 TL
06	Sermaye Giderleri	0,00 TL
07	Sermaye Transferleri	0,00 TL
08	Borç Verme	0,00 TL
<b>TOPLAM BÜTÇE KAYNAK İHTİYACI</b>		<b>200.000,00 TL</b>
Bütçe Dışı Kaynak	Döner Sermaye	0,00 TL
	Diğer Yurt İçi	0,00 TL
	Yurt Dışı	0,00 TL
<b>TOPLAM BÜTÇE DIŞI KAYNAK</b>		<b>0,00 TL</b>
<b>TOPLAM KAYNAK İHTİYACI</b>		<b>200.000,00 TL</b>

**PERFORMANS HEDEFİ TABLOSU**

<b>İdare Adı</b>	TEPEBAŞI BELEDİYE BAŞKANLIĞI
------------------	------------------------------

<b>Amaç 1</b>	Çağdaş, sağlıklı, estetik kentsel alanlar oluşturmak.
<b>Hedef 1.16</b>	Tepebaşı Belediyesi İmar ve Şehircilik Müdürlüğü, bölgedeki imar işlerinin en doğru şekilde işlemesi için çalışmalarında izlediği politikasını duyurmak ve bu konuda toplumsal destek sağlamak.

<b>Performans Hedefi 1.16.1</b>	<b>Kent Bilgi Sisteminin kurulması, muhtarları bilgilendirme çalışmalarının yürütülmesi, İmar Bilgi Formlarının web üzerinden yayınlanması, 3 aylık periyotlarla verilen Bilgi Formu, Çap ve Ruhsat ile ilgili bilgilendirmelerin yapılması, yapılan işlerin broşürlerinin hazırlanması</b>
---------------------------------	---

Performans Göstergeleri		2010	2011	2012
1	Verilen Bilgi Formu hakkında bilgi vermek	-	-	X
2	Verilen Çap hakkında bilgi vermek	-	-	X
3	Verilen Ruhsat hakkında bilgi vermek	-	-	X
4	İlçemizde bulunan 1/1000 ölçekli Uygulama İmar Planı içinde kalan parsellere ilişkin imar bilgi formlarının çizilmesi	-	-	100%
5	Daha önce çizilen İmar Bilgi Formlarının AKOS sistemine atılması	-	-	50%
6	Sistemin stabil hale getirilmesi	-	-	X

2012 Yılı Faaliyet/Projeler		Kaynak İhtiyacı		
		Bütçe	Bütçe Dışı	Toplam
1	Verilen Bilgi Formu, ÇAP ve Ruhsat sayıları hakkında kamuoyunu bilgilendirmek	200.000,00 TL	0,00 TL	200.000,00 TL
2	İmar Bilgi formlarının AKOS sisteminde güncel olarak tutulmasını sağlamak	200.000,00 TL	0,00 TL	200.000,00 TL
<b>Genel Toplam</b>		<b>400.000,00 TL</b>	<b>0,00 TL</b>	<b>400.000,00 TL</b>

**FAALİYET MALİYETLERİ TABLOSU**

<b>İdare Adı</b>	TEPEBAŞI BELEDİYE BAŞKANLIĞI
<b>Performans Hedefi</b> <b>1.17.1</b>	Mavi Masa Biriminin etkinliğinin artırılması, mahalle muhtarları ile görüşmeler yapmak, veri depolama ve analiz etme sistemi kurmak.
<b>Faaliyet 1.17.1.1</b>	Belediye çalışmaları ile ilgili farklı yöntemler kullanarak verilerin toplanması ve analiz edilmesi, belediye çalışmalarına yol göstermesi için raporlar hazırlanması
<b>Sorumlu Harcama Birimi veya Birimleri</b>	STRATEJİ GELİŞTİRME MÜDÜRLÜĞÜ

<b>EKONOMİK KOD</b>		<b>ÖDENEK</b>
01	Personel Giderleri	5.640,00 TL
02	SGK Devlet Primi Giderleri	2.158,00 TL
03	Mal ve Hizmet Alım Giderleri	41.600,00 TL
04	Faiz Giderleri	0,00 TL
05	Cari Transferler	0,00 TL
06	Sermaye Giderleri	0,00 TL
07	Sermaye Transferleri	0,00 TL
08	Borç Verme	0,00 TL
<b>TOPLAM BÜTÇE KAYNAK İHTİYACI</b>		<b>49.398,00 TL</b>
Bütçe Dışı Kaynak	Döner Sermaye	0,00 TL
	Diğer Yurt İçi	0,00 TL
	Yurt Dışı	0,00 TL
<b>TOPLAM BÜTÇE DIŞI KAYNAK</b>		<b>0,00 TL</b>
<b>TOPLAM KAYNAK İHTİYACI</b>		<b>49.398,00 TL</b>

**PERFORMANS HEDEFİ TABLOSU**

<b>İdare Adı</b>	TEPEBAŞI BELEDİYE BAŞKANLIĞI
------------------	------------------------------

<b>Amaç 1</b>	Çağdaş, sağlıklı, estetik kentsel alanlar oluşturmak.
<b>Hedef 1.17</b>	Hizmetlerimizi etkileyecek dış faktörleri incelemek, hizmetlerin etkililiğini ve tatmin düzeyini analiz etmek, genel araştırmalar yapmak.

<b>Performans Hedefi 1.17.1</b>	<b>Mavi Masa Biriminin etkinliğinin artırılması, mahalle muhtarları ile görüşmeler yapmak, veri depolama ve analiz etme sistemi kurmak.</b>
---------------------------------	---

Performans Göstergeleri		2010	2011	2012
1	Vatandaştan gelen istek, şikayet ve önerilerin analiz edilmesi			4
2	Vatandaş beklenti anketinin yapılması			1
3	Vatandaş memnuniyeti anketinin yapılması			2

2012 Yılı Faaliyet/Projeler		Kaynak İhtiyacı		
		Bütçe	Bütçe Dışı	Toplam
1	Belediye çalışmaları ile ilgili farklı yöntemler kullanarak verilerin toplanması ve analiz edilmesi, belediye çalışmalarına yol göstermesi için raporlar hazırlanması.	49.398,00 TL	0,00 TL	49.398,00 TL
<b>Genel Toplam</b>		<b>49.398,00 TL</b>	<b>0,00 TL</b>	<b>49.398,00 TL</b>

**FAALİYET MALİYETLERİ TABLOSU**

<b>İdare Adı</b>	TEPEBAŞI BELEDİYE BAŞKANLIĞI
<b>Performans Hedefi 1.18.1</b>	Toplumsal farkındalık yaratılması, merkezi ısıtma sisteminde giderlerin paylaşılması yönetmeliğinin duyurulması ve uygulanmasının sağlanması, binalarda ısı yalıtım konusunda danışmanlık verilmesi, sürdürülebilir politikalar üretmek.
<b>Faaliyet 1.18.1.1</b>	Etkin enerji kullanımı ve enerji verimliliği toplumsal farkındalık oluşturulması
<b>Sorumlu Harcama Birimi veya Birimleri</b>	İMAR VE ŞEHİRCİLİK MÜDÜRLÜĞÜ

<b>EKONOMİK KOD</b>		<b>ÖDENEK</b>
01	Personel Giderleri	10.200,00 TL
02	SGK Devlet Primi Giderleri	1.300,00 TL
03	Mal ve Hizmet Alım Giderleri	10.000,00 TL
04	Faiz Giderleri	0,00 TL
05	Cari Transferler	0,00 TL
06	Sermaye Giderleri	0,00 TL
07	Sermaye Transferleri	0,00 TL
08	Borç Verme	0,00 TL
<b>TOPLAM BÜTÇE KAYNAK İHTİYACI</b>		<b>21.500,00 TL</b>
Bütçe Dışı Kaynak	Döner Sermaye	0,00 TL
	Diğer Yurt İçi	0,00 TL
	Yurt Dışı	0,00 TL
<b>TOPLAM BÜTÇE DIŞI KAYNAK</b>		<b>0,00 TL</b>
<b>TOPLAM KAYNAK İHTİYACI</b>		<b>21.500,00 TL</b>

**PERFORMANS HEDEFİ TABLOSU**

<b>İdare Adı</b>	TEPEBAŞI BELEDİYE BAŞKANLIĞI
------------------	------------------------------

<b>Amaç 1</b>	Çağdaş, sağlıklı, estetik kentsel alanlar oluşturmak.
<b>Hedef 1.18</b>	Tepabaşı bölgesinde etkin enerji kullanımı ve enerji verimliliği çalışmaları yapmak.

<b>Performans Hedefi 1.18.1</b>	<b>Toplumsal farkındalık yaratılması, merkezi ısıtma sisteminde giderlerin paylaşılması yönetmeliğinin duyurulması ve uygulanmasının sağlanması, binalarda ısı yalıtım konusunda danışmanlık verilmesi, sürdürülebilir politikalar üretmek.</b>
---------------------------------	---

<b>Performans Göstergeleri</b>		<b>2010</b>	<b>2011</b>	<b>2012</b>
<b>1</b>	Farkındalık yaratacak tanıtım faaliyetleri yapılması	-	-	X
<b>2</b>	Etki- değerlendirme çalışmalarının yapılması	-	-	2
<b>3</b>	Hedeflenen merkezi ısıtma sisteminde giderlerin paylaşılmasını uygulayan toplam bina sayısı oranı	-	-	10%

<b>2012 Yılı Faaliyet/Projeler</b>		<b>Kaynak İhtiyacı</b>		
		<b>Bütçe</b>	<b>Bütçe Dışı</b>	<b>Toplam</b>
<b>1</b>	Etkin enerji kullanımı ve enerji verimliliği toplumsal farkındalık oluşturulması	21.500,00 TL	0,00 TL	21.500,00 TL
<b>Genel Toplam</b>		<b>21.500,00 TL</b>	<b>0,00 TL</b>	<b>21.500,00 TL</b>

**FAALİYET MALİYETLERİ TABLOSU**

<b>İdare Adı</b>	TEPEBAŞI BELEDİYE BAŞKANLIĞI
<b>Performans Hedefi</b> <b>1.19.1</b>	Bölgemizde yapılan tarımsal uygulamalara destek vermek, Ekolojik pazarın sürdürülebilirliğini sağlamak, Mavi Bayrak Uygulaması kapsamında işletmelere eğitim ve bilgilendirme çalışmaları yapmak, Gıda güvenliği ile ilgili eğitim vermek.
<b>Faaliyet 1.19.1.1</b>	Amatör tarım uygulamalarının desteklenmesi ve vatandaşların ekolojik ürünlere ulaşımının kolaylaştırılması
<b>Sorumlu Harcama Birimi veya Birimleri</b>	ÇEVRE KORUMA VE KONTROL MÜDÜRLÜĞÜ

<b>EKONOMİK KOD</b>		<b>ÖDENEK</b>
01	Personel Giderleri	11.533,00 TL
02	SGK Devlet Primi Giderleri	6.840,00 TL
03	Mal ve Hizmet Alım Giderleri	25.000,00 TL
04	Faiz Giderleri	0,00 TL
05	Cari Transferler	0,00 TL
06	Sermaye Giderleri	0,00 TL
07	Sermaye Transferleri	0,00 TL
08	Borç Verme	0,00 TL
<b>TOPLAM BÜTÇE KAYNAK İHTİYACI</b>		<b>43.373,00 TL</b>
Bütçe Dışı Kaynak	Döner Sermaye	0,00 TL
	Diğer Yurt İçi	0,00 TL
	Yurt Dışı	0,00 TL
<b>TOPLAM BÜTÇE DIŞI KAYNAK</b>		<b>0,00 TL</b>
<b>TOPLAM KAYNAK İHTİYACI</b>		<b>43.373,00 TL</b>



**FAALİYET MALİYETLERİ TABLOSU**

<b>İdare Adı</b>	TEPEBAŞI BELEDİYE BAŞKANLIĞI
<b>Performans Hedefi</b> <b>1.19.1</b>	Bölgemizde yapılan tarımsal uygulamalara destek vermek, Ekolojik pazarın sürdürülebilirliğini sağlamak, Mavi Bayrak Uygulaması kapsamında işletmelere eğitim ve bilgilendirme çalışmaları yapmak, Gıda güvenliği ile ilgili eğitim vermek.
<b>Faaliyet 1.19.1.2</b>	Güvenli Gıda tüketimini desteklemek için toplumsal bilinç oluşturmak.
<b>Sorumlu Harcama Birimi veya Birimleri</b>	ÇEVRE KORUMA VE KONTROL MÜDÜRLÜĞÜ

EKONOMİK KOD		ÖDENEK
01	Personel Giderleri	5.767,00 TL
02	SGK Devlet Primi Giderleri	3.420,00 TL
03	Mal ve Hizmet Alım Giderleri	10.000,00 TL
04	Faiz Giderleri	0,00 TL
05	Cari Transferler	0,00 TL
06	Sermaye Giderleri	0,00 TL
07	Sermaye Transferleri	0,00 TL
08	Borç Verme	0,00 TL
<b>TOPLAM BÜTÇE KAYNAK İHTİYACI</b>		<b>19.187,00 TL</b>
Bütçe Dışı Kaynak	Döner Sermaye	0,00 TL
	Diğer Yurt İçi	0,00 TL
	Yurt Dışı	0,00 TL
<b>TOPLAM BÜTÇE DIŞI KAYNAK</b>		<b>0,00 TL</b>
<b>TOPLAM KAYNAK İHTİYACI</b>		<b>19.187,00 TL</b>

**FAALİYET MALİYETLERİ TABLOSU**

<b>İdare Adı</b>	TEPEBAŞI BELEDİYE BAŞKANLIĞI
<b>Performans Hedefi</b> <b>1.19.1</b>	Bölgemizde yapılan tarımsal uygulamalara destek vermek, Ekolojik pazarın sürdürülebilirliğini sağlamak, Mavi Bayrak Uygulaması kapsamında işletmelere eğitim ve bilgilendirme çalışmaları yapmak, Gıda güvenliği ile ilgili eğitim vermek.
<b>Faaliyet 1.19.1.3</b>	Tepebaşı Mavi Bayrak Uygulaması.
<b>Sorumlu Harcama Birimi veya Birimleri</b>	ÇEVRE KORUMA VE KONTROL MÜDÜRLÜĞÜ

<b>EKONOMİK KOD</b>		<b>ÖDENEK</b>
01	Personel Giderleri	5.767,00 TL
02	SGK Devlet Primi Giderleri	3.420,00 TL
03	Mal ve Hizmet Alım Giderleri	15.000,00 TL
04	Faiz Giderleri	0,00 TL
05	Cari Transferler	0,00 TL
06	Sermaye Giderleri	0,00 TL
07	Sermaye Transferleri	0,00 TL
08	Borç Verme	0,00 TL
<b>TOPLAM BÜTÇE KAYNAK İHTİYACI</b>		<b>24.187,00 TL</b>
Bütçe Dışı Kaynak	Döner Sermaye	0,00 TL
	Diğer Yurt İçi	0,00 TL
	Yurt Dışı	0,00 TL
<b>TOPLAM BÜTÇE DIŞI KAYNAK</b>		<b>0,00 TL</b>
<b>TOPLAM KAYNAK İHTİYACI</b>		<b>24.187,00 TL</b>

**PERFORMANS HEDEFİ TABLOSU**

<b>İdare Adı</b>	TEPEBAŞI BELEDİYE BAŞKANLIĞI				
<b>Amaç 1</b>	Çağdaş, sağlıklı, estetik kentsel alanlar oluşturmak.				
<b>Hedef 1.19</b>	Sağlıklı bir Tepebaşı için güvenli gıdaların üretimini desteklemek ve tüketimini teşvik etmek.				
<b>Performans Hedefi 1.19.1</b>	<b>Bölgemizde yapılan tarımsal uygulamalara destek vermek, Ekolojik pazarın sürdürülebilirliğini sağlamak, Mavi Bayrak Uygulaması kapsamında işletmelere eğitim ve bilgilendirme çalışmaları yapmak, Gıda güvenliği ile ilgili eğitim vermek.</b>				
<b>Performans Göstergeleri</b>		<b>2010</b>	<b>2011</b>	<b>2012</b>	
<b>Tarımsal Uygulamalara Destek Vermek</b>					
<b>1</b>	Çalışma yapılacak üretici sayısı			40	
<b>2</b>	Üreticilere dağıtılacak broşür sayısı-adet			500	
<b>Ekolojik Pazarın Sürdürülebilirliği</b>					
<b>3</b>	Ekolojik pazarda dağıtılacak broşür sayısı-adet			2.000	
<b>4</b>	Ekolojik pazarda dağıtılacak kağıt torba miktarı-kg			1.000	
<b>Mavi Bayrak Uygulaması</b>					
<b>5</b>	Mavi Bayrak uygulamasının genişletilmesi için işletmelere yapılacak ziyaret sayısı			125	
<b>6</b>	Mavi bayraklı İşletmelerin yıllık denetim sayısı			4	
<b>7</b>	Mavi bayraklı İşletmelere verilecek yıllık eğitim sayısı			2	
<b>8</b>	İşletmelere dağıtılacak broşür sayısı-adet			250	
<b>Gıda Güvenliği ile ilgili Eğitimler Verilmesi</b>					
<b>9</b>	Gıda güvenliği eğitimi verilecek öğrenci sayısı			40	
<b>10</b>	Öğrenciler tarafından denetlenecek işletme sayısı			160	
<b>2012 Yılı Faaliyet/Projeler</b>			<b>Kaynak İhtiyacı</b>		
			<b>Bütçe</b>	<b>Bütçe Dışı</b>	<b>Toplam</b>
<b>1</b>	Amatör tarım uygulamalarının desteklenmesi ve vatandaşların ekolojik ürünlere ulaşımının kolaylaştırılması	43.373,00 TL	0,00 TL	43.373,00 TL	
<b>2</b>	Güvenli Gıda tüketimini desteklemek için toplumsal bilinç oluşturmak.	19.187,00 TL	0,00 TL	19.187,00 TL	
<b>3</b>	Tepebaşı Mavi Bayrak Uygulaması.	24.187,00 TL	0,00 TL	24.187,00 TL	
<b>Genel Toplam</b>			<b>86.747,00 TL</b>	<b>0,00 TL</b>	<b>86.747,00 TL</b>

**FAALİYET MALİYETLERİ TABLOSU**

<b>İdare Adı</b>	TEPEBAŞI BELEDİYE BAŞKANLIĞI
<b>Performans Hedefi</b> <b>1.20.1</b>	Koruyucu Hekimlik hizmetlerinin yerine getirilmesi ve poliklinik hizmetlerinin uygulanması, okula yeni başlayan öğrencilerin sağlık konusunda bilincinin artırılması.
<b>Faaliyet 1.20.1.1</b>	Belediyemiz sınırları içindeki ilköğretim okullarında 1. sınıfa başlayacak çocuklara sağlık taraması yapılması, sağlık ve eğitim çantası verilmesi.
<b>Sorumlu Harcama Birimi veya Birimleri</b>	SAĞLIK İŞLERİ MÜDÜRLÜĞÜ

<b>EKONOMİK KOD</b>		<b>ÖDENEK</b>
01	Personel Giderleri	16.500,00 TL
02	SGK Devlet Primi Giderleri	2.000,00 TL
03	Mal ve Hizmet Alım Giderleri	41.350,00 TL
04	Faiz Giderleri	0,00 TL
05	Cari Transferler	0,00 TL
06	Sermaye Giderleri	0,00 TL
07	Sermaye Transferleri	0,00 TL
08	Borç Verme	0,00 TL
<b>TOPLAM BÜTÇE KAYNAK İHTİYACI</b>		<b>59.850,00 TL</b>
Bütçe Dışı Kaynak	Döner Sermaye	0,00 TL
	Diğer Yurt İçi	0,00 TL
	Yurt Dışı	0,00 TL
<b>TOPLAM BÜTÇE DIŞI KAYNAK</b>		<b>0,00 TL</b>
<b>TOPLAM KAYNAK İHTİYACI</b>		<b>59.850,00 TL</b>

**PERFORMANS HEDEFİ TABLOSU**

<b>İdare Adı</b>	TEPEBAŞI BELEDİYE BAŞKANLIĞI
------------------	------------------------------

<b>Amaç 1</b>	Çağdaş, sağlıklı, estetik kentsel alanlar oluşturmak.
<b>Hedef 1.20</b>	Sağlıklı bir Tepebaşı için şehrin ve kurumumuzun sağlık konusunda bilincinin artırılması ve önleyici sağlık faaliyetlerinde bulunmak.

<b>Performans Hedefi 1.20.1</b>	<b>Koruyucu Hekimlik hizmetlerinin yerine getirilmesi ve poliklinik hizmetlerinin uygulanması, okula yeni başlayan öğrencilerin sağlık konusunda bilincinin artırılması.</b>
---------------------------------	--

<b>Performans Göstergeleri</b>		<b>2010</b>	<b>2011</b>	<b>2012</b>
<b>1</b>	Hedef kitlenin belirlenmesi	-	-	X
<b>2</b>	Pilot uygulama yapılması	-	-	X
<b>3</b>	Uygulamanın diğer okullara yaygınlaştırılması	-	-	

<b>2012 Yılı Faaliyet/Projeler</b>		<b>Kaynak İhtiyacı</b>		
		<b>Bütçe</b>	<b>Bütçe Dışı</b>	<b>Toplam</b>
<b>1</b>	Belediyemiz sınırları içindeki ilköğretim okullarında 1. sınıfa başlayacak çocuklara sağlık taraması yapılması, sağlık ve eğitim çantası verilmesi.	59.850,00 TL	0,00 TL	59.850,00 TL
<b>Genel Toplam</b>		<b>59.850,00 TL</b>	<b>0,00 TL</b>	<b>59.850,00 TL</b>

**FAALİYET MALİYETLERİ TABLOSU**

<b>İdare Adı</b>	TEPEBAŞI BELEDİYE BAŞKANLIĞI
<b>Performans Hedefi</b> 1.21.1	Her birimde en az bir personelin tatbikatlara katılımının sağlanması, iletişim araçları kullanarak halkı bilgilendirmek, hizmet binalarındaki tahliye planı bilgilerinin personele aktarılması.
<b>Faaliyet 1.21.1.1</b>	Belediyemiz personeline olası afet durumunda.gerekli müdahaleleri yapabilecek bilgiyi kazandırmak.
<b>Sorumlu Harcama Birimi veya Birimleri</b>	SAĞLIK İŞLERİ MÜDÜRLÜĞÜ, DESTEK HİZMETLERİ MÜDÜRLÜĞÜ

EKONOMİK KOD		ÖDENEK	AÇIKLAMALAR: Destek Hizmetleri Müdürlüğünün organize edeceği eğitim ve tatbikatlara eğitimci desteği (ilgili konularda) Sağlık İşleri Müdürlüğü tarafından ve ilgili diğer kamu kurumlarından sağlanacaktır.
01	Personel Giderleri	1.986,00 TL	
02	SGK Devlet Primi Giderleri	454,00 TL	
03	Mal ve Hizmet Alım Giderleri	100,00 TL	
04	Faiz Giderleri	0,00 TL	
05	Cari Transferler	0,00 TL	
06	Sermaye Giderleri	0,00 TL	
07	Sermaye Transferleri	0,00 TL	
08	Borç Verme	0,00 TL	
<b>TOPLAM BÜTÇE KAYNAK İHTİYACI</b>		<b>2.540,00 TL</b>	
Bütçe Dışı Kaynak	Döner Sermaye	0,00 TL	
	Diğer Yurt İçi	0,00 TL	
	Yurt Dışı	0,00 TL	
<b>TOPLAM BÜTÇE DIŞI KAYNAK</b>		<b>0,00 TL</b>	
<b>TOPLAM KAYNAK İHTİYACI</b>		<b>2.540,00 TL</b>	

**FAALİYET MALİYETLERİ TABLOSU**

<b>İdare Adı</b>	TEPEBAŞI BELEDİYE BAŞKANLIĞI
<b>Performans Hedefi</b> 1.21.1	Her birimde en az bir personelin tatbikatlara katılımının sağlanması, iletişim araçları kullanarak halkı bilgilendirmek, hizmet binalarındaki tahliye planı bilgilerinin personele aktarılması.
<b>Faaliyet 1.21.1.2</b>	Afetlerle ilgili bilgilendirici metinlerin vatandaşlara duyurulması
<b>Sorumlu Harcama Birimi veya Birimleri</b>	BASIN YAYIN VE HALKLA İLİŞKİLER MÜDÜRLÜĞÜ, DESTEK HİZMETLERİ MÜDÜRLÜĞÜ

EKONOMİK KOD		ÖDENEK	AÇIKLAMALAR: Belediyede yapılacak olan eğitimler sonucunda ve ilgili kurumlardan bilgiler toplanarak metinler hazırlanacaktır. Bu metinler belediye web sitesinden vatandaşlara duyurulacaktır.
01	Personel Giderleri	1.885,00 TL	
02	SGK Devlet Primi Giderleri	615,00 TL	
03	Mal ve Hizmet Alım Giderleri	2.000,00 TL	
04	Faiz Giderleri	0,00 TL	
05	Cari Transferler	0,00 TL	
06	Sermaye Giderleri	0,00 TL	
07	Sermaye Transferleri	0,00 TL	
08	Borç Verme	0,00 TL	
<b>TOPLAM BÜTÇE KAYNAK İHTİYACI</b>		<b>4.500,00 TL</b>	
Bütçe Dışı Kaynak	Döner Sermaye	0,00 TL	
	Diğer Yurt İçi	0,00 TL	
	Yurt Dışı	0,00 TL	
<b>TOPLAM BÜTÇE DIŞI KAYNAK</b>		<b>0,00 TL</b>	
<b>TOPLAM KAYNAK İHTİYACI</b>		<b>4.500,00 TL</b>	

**PERFORMANS HEDEFİ TABLOSU**

<b>İdare Adı</b>	TEPEBAŞI BELEDİYE BAŞKANLIĞI
------------------	------------------------------

<b>Amaç 1</b>	Çağdaş, sağlıklı, estetik kentsel alanlar oluşturmak.
<b>Hedef 1.21</b>	Olası afetlere kurum olarak hazırlıklı olmak ve bölge halkının bu konuda bilgilendirilmesine katkıda bulunmak.

<b>Performans Hedefi 1.21.1</b>	<b>Her birimde en az bir personelin tatbikatlara katılımının sağlanması, iletişim araçları kullanarak halkı bilgilendirmek, hizmet binalarındaki tahliye planı bilgilerinin personele aktarılması.</b>
---------------------------------	--

Performans Göstergeleri		2010	2011	2012
1	Her birimden bir personelin ilk yardım eğitimi alması	-	-	25 personel
2	Her birimden bir personele deprem sırasında yapılacaklar konusunda yetkinlik kazandırılması	-	-	X
3	Deprem tatbikatının yapılması	-	-	1 defa
4	Yangın tatbikatının yapılması	-	-	1 defa
5	Bilgilendirici metinlerin vatandaşlara duyurulması	-	-	X

2012 Yılı Faaliyet/Projeler		Kaynak İhtiyacı		
		Bütçe	Bütçe Dışı	Toplam
1	Belediyemiz personeline olası afet durumunda gerekli müdahaleleri yapabilecek bilgiyi kazandırmak.	2.540,00 TL	0,00 TL	2.540,00 TL
2	Afetlerle ilgili bilgilendirici metinlerin vatandaşlara duyurulması	4.500,00 TL	0,00 TL	4.500,00 TL
<b>Genel Toplam</b>		<b>7.040,00 TL</b>	<b>0,00 TL</b>	<b>7.040,00 TL</b>



**FAALİYET MALİYETLERİ TABLOSU**

<b>İdare Adı</b>	TEPEBAŞI BELEDİYE BAŞKANLIĞI
<b>Performans Hedefi</b> 1.22.1	Cenaze kayıt işlemlerinin hatasız ve en kısa sürede tamamlanması, cenaze yakınlarına kefen, mezar tahtası verilmesi, vatandaşın hizmet binamıza gelmeden, cenaze işlemlerinin yapılması.
<b>Faaliyet 1.22.1.1</b>	Belediyemiz sınırları içinde vefat eden vatandaşların defin işlemlerinin en kısa sürede ve hatasız yapılması, kefen, mezar tahtası ve cenaze aracının temin edilmesi.
<b>Sorumlu Harcama Birimi veya Birimleri</b>	SAĞLIK İŞLERİ MÜDÜRLÜĞÜ

EKONOMİK KOD		ÖDENEK
01	Personel Giderleri	66.984,00 TL
02	SGK Devlet Primi Giderleri	10.836,00 TL
03	Mal ve Hizmet Alım Giderleri	211.402,00 TL
04	Faiz Giderleri	0,00 TL
05	Cari Transferler	0,00 TL
06	Sermaye Giderleri	0,00 TL
07	Sermaye Transferleri	0,00 TL
08	Borç Verme	0,00 TL
<b>TOPLAM BÜTÇE KAYNAK İHTİYACI</b>		<b>289.222,00 TL</b>
Bütçe Dışı Kaynak	Döner Sermaye	0,00 TL
	Diğer Yurt İçi	0,00 TL
	Yurt Dışı	0,00 TL
<b>TOPLAM BÜTÇE DIŞI KAYNAK</b>		<b>0,00 TL</b>
<b>TOPLAM KAYNAK İHTİYACI</b>		<b>289.222,00 TL</b>

**PERFORMANS HEDEFİ TABLOSU**

<b>İdare Adı</b>	TEPEBAŞI BELEDİYE BAŞKANLIĞI
------------------	------------------------------

<b>Amaç 1</b>	Çağdaş, sağlıklı, estetik kentsel alanlar oluşturmak.
---------------	---

<b>Hedef 1.22</b>	Cenaze işlem sürelerini en asgariye indirilerek; işlemlerin eksiksiz yapılması.
-------------------	---

<b>Performans Hedefi 1.22.1</b>	<b>Cenaze kayıt işlemlerinin hatasız ve en kısa sürede tamamlanması, cenaze yakınlarına kefen, mezar tahtası verilmesi, vatandaşın hizmet binamıza gelmeden, cenaze işlemlerinin yapılması.</b>
---------------------------------	---

<b>Performans Göstergeleri</b>		<b>2010</b>	<b>2011</b>	<b>2012</b>
<b>1</b>	Vatandaşın cenaze nakil aracı şehir içi ihtiyacının karşılanması	-	-	100%
<b>2</b>	Cenaze yakınlarına kefen, mezar tahtası verilmesi	-	-	100%
<b>3</b>	Yerinde cenaze kayıt işlemlerinin hatasız ve en kısa sürede yapılması	100%	100%	100%

<b>2012 Yılı Faaliyet/Projeler</b>		<b>Kaynak İhtiyacı</b>		
		<b>Bütçe</b>	<b>Bütçe Dışı</b>	<b>Toplam</b>
<b>1</b>	Belediyemiz sınırları içinde vefat eden vatandaşların defin işlemlerinin en kısa sürede ve hatasız yapılması, kefen, mezar tahtası ve cenaze aracının temin edilmesi.	289.222,00 TL	0,00 TL	289.222,00 TL
<b>Genel Toplam</b>		<b>289.222,00 TL</b>	<b>0,00 TL</b>	<b>289.222,00 TL</b>

**FAALİYET MALİYETLERİ TABLOSU**

<b>İdare Adı</b>	TEPEBAŞI BELEDİYE BAŞKANLIĞI
<b>Performans Hedefi 2.1.1</b>	Yapılan çalışmaların yaygınlaştırılması için ulusal ve uluslararası platformlarda bilgi ve deneyimlerimizi paylaşmak, bölgemizdeki Kadın Kooperatifinin güçlendirilmesi, liderlik eğitimlerinin verilmesi.
<b>Faaliyet 2.1.1.1</b>	Kadınların eğitim ve kültür seviyelerini arttırmak için ortam hazırlanması.
<b>Sorumlu Harcama Birimi veya Birimleri</b>	KÜLTÜR SOSYAL İŞLER MÜDÜRLÜĞÜ, FEN İŞLERİ MÜDÜRLÜĞÜ

EKONOMİK KOD		ÖDENEK	AÇIKLAMALAR: Eğitim ve kültür seviyelerini arttırmak için kullanılan beldeevinin, inşa edilmesini kapsayan bir faaliyettir
01	Personel Giderleri	3.975,00 TL	
02	SGK Devlet Primi Giderleri	1.931,25 TL	
03	Mal ve Hizmet Alım Giderleri	2.500.000,00 TL	
04	Faiz Giderleri	0,00 TL	
05	Cari Transferler	0,00 TL	
06	Sermaye Giderleri	0,00 TL	
07	Sermaye Transferleri	0,00 TL	
08	Borç Verme	0,00 TL	
<b>TOPLAM BÜTÇE KAYNAK İHTİYACI</b>		<b>2.505.906,25 TL</b>	
Bütçe Dışı Kaynak	Döner Sermaye	0,00 TL	
	Diğer Yurt İçi	0,00 TL	
	Yurt Dışı	0,00 TL	
<b>TOPLAM BÜTÇE DIŞI KAYNAK</b>		<b>0,00 TL</b>	
<b>TOPLAM KAYNAK İHTİYACI</b>		<b>2.505.906,25 TL</b>	

**FAALİYET MALİYETLERİ TABLOSU**

<b>İdare Adı</b>	TEPEBAŞI BELEDİYE BAŞKANLIĞI
<b>Performans Hedefi 2.1.1</b>	Yapılan çalışmaların yaygınlaştırılması için ulusal ve uluslararası platformlarda bilgi ve deneyimlerimizi paylaşmak, bölgemizdeki Kadın Kooperatifinin güçlendirilmesi, liderlik eğitimlerinin verilmesi.
<b>Faaliyet 2.1.1.2</b>	Kadınların aile bütçelerine katkıda bulunması için ortam hazırlamak
<b>Sorumlu Harcama Birimi veya Birimleri</b>	KÜLTÜR SOSYAL İŞLER MÜDÜRLÜĞÜ

EKONOMİK KOD		ÖDENEK	AÇIKLAMALAR: Çarşı ve sergi alanlarının yapılmasını kapsayan bir faaliyettir.
01	Personel Giderleri	0,00 TL	
02	SGK Devlet Primi Giderleri	0,00 TL	
03	Mal ve Hizmet Alım Giderleri	24.500,00 TL	
04	Faiz Giderleri	0,00 TL	
05	Cari Transferler	0,00 TL	
06	Sermaye Giderleri	0,00 TL	
07	Sermaye Transferleri	0,00 TL	
08	Borç Verme	0,00 TL	
<b>TOPLAM BÜTÇE KAYNAK İHTİYACI</b>		<b>24.500,00 TL</b>	
Bütçe Dışı Kaynak	Döner Sermaye	0,00 TL	
	Diğer Yurt İçi	0,00 TL	
	Yurt Dışı	0,00 TL	
<b>TOPLAM BÜTÇE DIŞI KAYNAK</b>		<b>0,00 TL</b>	
<b>TOPLAM KAYNAK İHTİYACI</b>		<b>24.500,00 TL</b>	

**PERFORMANS HEDEFİ TABLOSU**

<b>İdare Adı</b>	TEPEBAŞI BELEDİYE BAŞKANLIĞI
------------------	------------------------------

<b>Amaç 2</b>	Sosyal ve kültürel belediyeçilik adına projeler üretmek.
<b>Hedef 2.1</b>	Kadının sosyal yaşam ve üretim yaşamında yerinin geliştirilmesi amacıyla çalışmalar yapmak, var olan çalışmalara destek vermek.

<b>Performans Hedefi 2.1.1</b>	<b>Yapılan çalışmaların yaygınlaştırılması için ulusal ve uluslararası platformlarda bilgi ve deneyimlerimizi paylaşmak, bölgemizdeki Kadın Kooperatifinin güçlendirilmesi, liderlik eğitimlerinin verilmesi.</b>
--------------------------------	---

Performans Göstergeleri		2010	2011	2012
1	Meslek edindirme kursuna katılması hedeflenen kişi sayısı			2.350
2	Okuma yazma kursuna katılması hedeflenen kadın sayısı			80
3	Düzenlenmesi hedeflenen kültür gezisi sayısı			110
4	Her beldeevinde ayda 2 etkinlik yapmak			X
5	Anneler günü/Dünya Emekçi Kadınlar Günü etkinlikleri			2
6	Beldeevi yapılması			1
7	Çarşı ve sergi alanı yapılması			

2012 Yılı Faaliyet/Projeler		Kaynak İhtiyacı		
		Bütçe	Bütçe Dışı	Toplam
1	Kadınların eğitim,kültür seviyelerini arttırmak için ortam hazırlamak	2.505.906,25 TL	0,00 TL	2.505.906,25 TL
2	Kadınların aile bütçelerine katkıda bulunması için ortam hazırlamak	24.500,00 TL	0,00 TL	24.500,00 TL
<b>Genel Toplam</b>		<b>2.530.406,25 TL</b>	<b>0,00 TL</b>	<b>2.530.406,25 TL</b>

**FAALİYET MALİYETLERİ TABLOSU**

<b>İdare Adı</b>	TEPEBAŞI BELEDİYE BAŞKANLIĞI
<b>Performans Hedefi 2.2.1</b>	Bölgedeki çocukların sağlıklı, toplumsal değerlere ve çevreye duyarlı, kendini kolaylıkla ifade edebilen, sanatsal ve kültürel alt yapısı sağlam, kendine güvenen bireyler olarak yetişmelerine destek vermek.
<b>Faaliyet 2.2.1.1</b>	Çocukların sağlıklı ve çağdaş gelişimlerini desteklemek için ortam hazırlamak
<b>Sorumlu Harcama Birimi veya Birimleri</b>	KÜLTÜR SOSYAL İŞLER MÜDÜRLÜĞÜ, DIŞ İLİŞKİLER MÜDÜRLÜĞÜ

EKONOMİK KOD		ÖDENEK	AÇIKLAMALAR: Dış İlişkiler Müdürlüğünün bu faaliyet için kullanacağı bütçe 54.000TL, Kültür Sosyal İşler Müdürlüğünün bu faaliyet için kullanacağı bütçe 125.000TL dir.
01	Personel Giderleri	34.000,00 TL	
02	SGK Devlet Primi Giderleri	15.000,00 TL	
03	Mal ve Hizmet Alım Giderleri	130.000,00 TL	
04	Faiz Giderleri		
05	Cari Transferler		
06	Sermaye Giderleri		
07	Sermaye Transferleri		
08	Borç Verme		
<b>TOPLAM BÜTÇE KAYNAK İHTİYACI</b>		<b>179.000,00 TL</b>	
Bütçe Dışı Kaynak	Döner Sermaye		
	Diğer Yurt İçi		
	Yurt Dışı		
<b>TOPLAM BÜTÇE DIŞI KAYNAK</b>		<b>0,00 TL</b>	
<b>TOPLAM KAYNAK İHTİYACI</b>		<b>179.000,00 TL</b>	

**PERFORMANS HEDEFİ TABLOSU**

<b>İdare Adı</b>	TEPEBAŞI BELEDİYE BAŞKANLIĞI
------------------	------------------------------

<b>Amaç 2</b>	Sosyal ve kültürel belediyecilik adına projeler üretmek.
---------------	--

<b>Hedef 2.2</b>	Doğum öncesinden başlayarak 17 yaşına gelene kadar ilçemizde bulunan tüm çocukların sağlıklı, toplumsal değerlere ve çevreye duyarlı, kendini kolaylıkla ifade edebilen, sanatsal ve kültürel alt yapısı sağlam, kendine güvenen bireyler olarak yetişmelerine destek verecek uygulamalar yapmak.
------------------	---

<b>Performans Hedefi 2.2.1</b>	<b>Bölgedeki çocukların sağlıklı, toplumsal değerlere ve çevreye duyarlı, kendini kolaylıkla ifade edebilen, sanatsal ve kültürel alt yapısı sağlam, kendine güvenen bireyler olarak yetişmelerine destek vermek.</b>
--------------------------------	---

Performans Göstergeleri		2010	2011	2012
1	Beldeevlerinde yaz okulları uygulamalarında hedeflenen çocuk sayısı			1.100
2	23 Nisan Çocuk Sanat Merkezinden faydalanacak aylık çocuk sayısı			1.000
3	Çocuklara yönelik etüt çalışmaları yapılacak beldeevi sayısı			7
4	Resmi Bayramlarda düzenlenecek etkinlik sayısı			4
5	Süt yardımı yapılacak aile sayısı			300
6	Eğitim öğretim yardımı yapılacak öğrenci sayısı			1.500
7	Özdilek Sanat Merkezi etkinliklerinden faydalanacak aylık çocuk sayısı			1.000

2012 Yılı Faaliyet/Projeler		Kaynak İhtiyacı		
		Bütçe	Bütçe Dışı	Toplam
1	Çocukların sağlıklı ve çağdaş gelişimini desteklemek için ortam hazırlamak	179.000,00 TL	0,00 TL	179.000,00 TL
<b>Genel Toplam</b>		<b>179.000,00 TL</b>	<b>0,00 TL</b>	<b>179.000,00 TL</b>

**FAALİYET MALİYETLERİ TABLOSU**

<b>İdare Adı</b>	TEPEBAŞI BELEDİYE BAŞKANLIĞI
<b>Performans Hedefi 2.3.1</b>	Yeni mezunların, işsiz gençlerin iş hayatından örnek kişiler ile buluşturulması, şehre ilk gelen üniversite gençliğine şehir ile ilgili danışmanlık vermek, gençlerin şehir ile ilişkilerini güçlendirmek
<b>Faaliyet 2.3.1.1</b>	Bölgemizde bulunan gençlerin bireysel ve sosyal yeteneklerini özgürce geliştirmelerini sağlayacak ortamlar hazırlamak.
<b>Sorumlu Harcama Birimi veya Birimleri</b>	DIŞ İLİŞKİLER MÜDÜRLÜĞÜ

EKONOMİK KOD		ÖDENEK
01	Personel Giderleri	12.000,00 TL
02	SGK Devlet Primi Giderleri	5.000,00 TL
03	Mal ve Hizmet Alım Giderleri	20.000,00 TL
04	Faiz Giderleri	0,00 TL
05	Cari Transferler	0,00 TL
06	Sermaye Giderleri	0,00 TL
07	Sermaye Transferleri	0,00 TL
08	Borç Verme	0,00 TL
<b>TOPLAM BÜTÇE KAYNAK İHTİYACI</b>		<b>37.000,00 TL</b>
Bütçe Dışı Kaynak	Döner Sermaye	0,00 TL
	Diğer Yurt İçi	0,00 TL
	Yurt Dışı	0,00 TL
<b>TOPLAM BÜTÇE DIŞI KAYNAK</b>		<b>0,00 TL</b>
<b>TOPLAM KAYNAK İHTİYACI</b>		<b>37.000,00 TL</b>



**PERFORMANS HEDEFİ TABLOSU**

<b>İdare Adı</b>	TEPEBAŞI BELEDİYE BAŞKANLIĞI
------------------	------------------------------

<b>Amaç 2</b>	Sosyal ve kültürel belediyecilik adına projeler üretmek.
<b>Hedef 2.3</b>	Seçmenin, elemanın ve hiyerarşileştirmenin uygulanmadığı mekanlar oluşturularak; gençlerin bireysel ve sosyal yeteneklerini ve dayanışmalarını özgürce geliştirmelerini sağlayacak ortamlar hazırlamak.

<b>Performans Hedefi 2.3.1</b>	Yeni mezunların, işsiz gençlerin iş hayatından örnek kişiler ile buluşturulması, şehre ilk gelen üniversite gençliğine şehir ile ilgili danışmanlık vermek, gençlerin şehir ile ilişkilerini güçlendirmek
--------------------------------	---

Performans Göstergeleri		2010	2011	2012
1	Gençlik Merkezinden faydalanacak aylık genç sayısı	-	-	1.000
2	Şehir ile ilgili rehberlik etmek	-	-	X
3	İşsiz gençlere rehberlik etmek	-	-	X

2012 Yılı Faaliyet/Projeler		Kaynak İhtiyacı		
		Bütçe	Bütçe Dışı	Toplam
1	Bölgemizde bulunan gençlerin bireysel ve sosyal yeteneklerini özgürce geliştirmelerini sağlayacak ortamlar hazırlamak.	37.000,00 TL	0,00 TL	37.000,00 TL
<b>Genel Toplam</b>		<b>37.000,00 TL</b>	<b>0,00 TL</b>	<b>37.000,00 TL</b>

**FAALİYET MALİYETLERİ TABLOSU**

<b>İdare Adı</b>	TEPEBAŞI BELEDİYE BAŞKANLIĞI
<b>Performans Hedefi 2.4.1</b>	İlçemizin ihtiyaç analizinin ve sorun tespitinin yapılması, İmece Merkezinin kapasitesinin artırılması.
<b>Faaliyet 2.4.1.1</b>	İhtiyaç sahibi ailelerin desteklenmesi için ortam hazırlamak.
<b>Sorumlu Harcama Birimi veya Birimleri</b>	KÜLTÜR VE SOSYAL İŞLER MÜDÜRLÜĞÜ

EKONOMİK KOD		ÖDENEK
01	Personel Giderleri	
02	SGK Devlet Primi Giderleri	
03	Mal ve Hizmet Alım Giderleri	600.000,00 TL
04	Faiz Giderleri	
05	Cari Transferler	
06	Sermaye Giderleri	
07	Sermaye Transferleri	
08	Borç Verme	
<b>TOPLAM BÜTÇE KAYNAK İHTİYACI</b>		<b>600.000,00 TL</b>
Bütçe Dışı Kaynak	Döner Sermaye	
	Diğer Yurt İçi	
	Yurt Dışı	
<b>TOPLAM BÜTÇE DIŞI KAYNAK</b>		<b>0,00 TL</b>
<b>TOPLAM KAYNAK İHTİYACI</b>		<b>600.000,00 TL</b>

**FAALİYET MALİYETLERİ TABLOSU**

<b>İdare Adı</b>	TEPEBAŞI BELEDİYE BAŞKANLIĞI
<b>Performans Hedefi 2.4.1</b>	İlçemizin ihtiyaç analizinin ve sorun tespitinin yapılması, İmece Merkezinin kapasitesinin artırılması.
<b>Faaliyet 2.4.1.2</b>	Aile kurumunun güçlenmesi için eğitim organizasyonları düzenlemek.
<b>Sorumlu Harcama Birimi veya Birimleri</b>	KÜLTÜR VE SOSYAL İŞLER MÜDÜRLÜĞÜ, DIŞ İLİŞKİLER MÜDÜRLÜĞÜ

EKONOMİK KOD		ÖDENEK	AÇIKLAMALAR: Bu faaliyet için Kültür Sosyal İşler Müdürlüğünün bütçesi 20.000TL, Dış İlişkiler Müdürlüğünün bütçesi 2.000TL dir.
01	Personel Giderleri	2.000,00 TL	
02	SGK Devlet Primi Giderleri		
03	Mal ve Hizmet Alım Giderleri	20.000,00 TL	
04	Faiz Giderleri		
05	Cari Transferler		
06	Sermaye Giderleri		
07	Sermaye Transferleri		
08	Borç Verme		
<b>TOPLAM BÜTÇE KAYNAK İHTİYACI</b>		<b>22.000,00 TL</b>	
Bütçe Dışı Kaynak	Döner Sermaye		
	Diğer Yurt İçi		
	Yurt Dışı		
<b>TOPLAM BÜTÇE DIŞI KAYNAK</b>		<b>0,00 TL</b>	
<b>TOPLAM KAYNAK İHTİYACI</b>		<b>22.000,00 TL</b>	

**PERFORMANS HEDEFİ TABLOSU**

<b>İdare Adı</b>	TEPEBAŞI BELEDİYE BAŞKANLIĞI
------------------	------------------------------

<b>Amaç 2</b>	Sosyal ve kültürel belediyeçilik adına projeler üretmek.
<b>Hedef 2.4</b>	Bireyin toplumsallaşmasında birincil öneme sahip olan aile kurumunun korunması, desteklenmesi ve güçlendirilmesi için çalışmalar yürütmek.

<b>Performans Hedefi 2.4.1</b>	<b>İlçemizin ihtiyaç analizinin ve sorun tespitinin yapılması, İmece Merkezinin kapasitesinin artırılması.</b>
--------------------------------	--

<b>Performans Göstergeleri</b>		<b>2010</b>	<b>2011</b>	<b>2012</b>
<b>1</b>	Kıyafet ve eşya yardımı yapılacak aile sayısı			275
<b>2</b>	Aşevi yardımı yapılacak kişi sayısı			400
<b>3</b>	Asker ailesi yardımı yapılacak aile sayısı			70
<b>4</b>	Sünnet şöleninden faydalanacak çocuk sayısı			150
<b>5</b>	Düzenlenecek eğitici seminer sayısı			25
<b>6</b>	Evlenen çiftlere bilgilendirici kitapçık dağıtım oranı			100%
<b>7</b>	Baba destek programına katılacak erkek sayısı			15
<b>8</b>	Anne destek programına katılacak kadın sayısı			15

<b>2012 Yılı Faaliyet/Projeler</b>		<b>Kaynak İhtiyacı</b>		
		<b>Bütçe</b>	<b>Bütçe Dışı</b>	<b>Toplam</b>
<b>1</b>	İhtiyaç sahibi ailelerin desteklenmesi için ortam hazırlamak	600.000,00 TL	0,00 TL	600.000,00 TL
<b>2</b>	Aile kurumunun güçlenmesi için eğitim organizasyonları düzenlemek.	22.000,00 TL	0,00 TL	22.000,00 TL
<b>Genel Toplam</b>		<b>622.000,00 TL</b>	<b>0,00 TL</b>	<b>622.000,00 TL</b>

**FAALİYET MALİYETLERİ TABLOSU**

<b>İdare Adı</b>	TEPEBAŞI BELEDİYE BAŞKANLIĞI
<b>Performans Hedefi 2.5.1</b>	Engelli bireylerin yasal hakları ile ilgili bilgilendirme yapmak, engelli bireylerin becerileri geliştirici faaliyetler yapmak, toplumda engelli bireylere yönelik önyargıyı azaltmak.
<b>Faaliyet 2.5.1.1</b>	Engelli vatandaşların kendilerine güvenlerini arttırmak adına ortam hazırlamak.
<b>Sorumlu Harcama Birimi veya Birimleri</b>	KÜLTÜR VE SOSYAL İŞLER MÜDÜRLÜĞÜ, DIŞ İLİŞKİLER MÜDÜRLÜĞÜ

EKONOMİK KOD		ÖDENEK	AÇIKLAMALAR: Bu faaliyet için; Kültür ve Sosyal İşler Müdürlüğünün bütçesi 70.000TL, Dış İlişkiler Müdürlüğünün bütçesi 48.000TL, Veteriner İşleri Müdürlüğünün bütçesi 35.000TL dir. Veteriner İşleri Müdürlüğü Hipoterapi Merkezinin fiziksel koşullarını sağlayacaktır.
01	Personel Giderleri	75.000,00 TL	
02	SGK Devlet Primi Giderleri	13.000,00 TL	
03	Mal ve Hizmet Alım Giderleri	65.000,00 TL	
04	Faiz Giderleri	0,00 TL	
05	Cari Transferler	0,00 TL	
06	Sermaye Giderleri	0,00 TL	
07	Sermaye Transferleri	0,00 TL	
08	Borç Verme	0,00 TL	
<b>TOPLAM BÜTÇE KAYNAK İHTİYACI</b>		<b>153.000,00 TL</b>	
Bütçe Dışı Kaynak	Döner Sermaye	0,00 TL	
	Diğer Yurt İçi	0,00 TL	
	Yurt Dışı	0,00 TL	
<b>TOPLAM BÜTÇE DIŞI KAYNAK</b>		<b>0,00 TL</b>	
<b>TOPLAM KAYNAK İHTİYACI</b>		<b>153.000,00 TL</b>	

**FAALİYET MALİYETLERİ TABLOSU**

<b>İdare Adı</b>	TEPEBAŞI BELEDİYE BAŞKANLIĞI
<b>Performans Hedefi 2.5.1</b>	Engelli bireylerin yasal hakları ile ilgili bilgilendirme yapmak, engelli bireylerin becerileri geliştirici faaliyetler yapmak, toplumda engelli bireylere yönelik önyargıyı azaltmak.
<b>Faaliyet 2.5.1.2</b>	Engelli bireylerin bakımını üstlenen ailelere rehberlik hizmeti oluşturmak.
<b>Sorumlu Harcama Birimi veya Birimleri</b>	KÜLTÜR VE SOSYAL İŞLER MÜDÜRLÜĞÜ

<b>EKONOMİK KOD</b>		<b>ÖDENEK</b>
01	Personel Giderleri	0,00 TL
02	SGK Devlet Primi Giderleri	0,00 TL
03	Mal ve Hizmet Alım Giderleri	10.000,00 TL
04	Faiz Giderleri	0,00 TL
05	Cari Transferler	0,00 TL
06	Sermaye Giderleri	0,00 TL
07	Sermaye Transferleri	0,00 TL
08	Borç Verme	0,00 TL
<b>TOPLAM BÜTÇE KAYNAK İHTİYACI</b>		<b>10.000,00 TL</b>
Bütçe Dışı Kaynak	Döner Sermaye	0,00 TL
	Diğer Yurt İçi	0,00 TL
	Yurt Dışı	0,00 TL
<b>TOPLAM BÜTÇE DIŞI KAYNAK</b>		<b>0,00 TL</b>
<b>TOPLAM KAYNAK İHTİYACI</b>		<b>10.000,00 TL</b>

**PERFORMANS HEDEFİ TABLOSU**

<b>İdare Adı</b>	TEPEBAŞI BELEDİYE BAŞKANLIĞI
------------------	------------------------------

<b>Amaç 2</b>	Sosyal ve kültürel belediyecilik adına projeler üretmek.
<b>Hedef 2.5</b>	Engelli bireylerin sosyal hayata katılımı ve fırsat eşitliğinin sağlanması ile engelli bireylerin ailelerine sosyo-psikolojik destek vermek konularında çalışmalar yapmak.

<b>Performans Hedefi 2.5.1</b>	<b>Engelli bireylerin yasal hakları ile ilgili bilgilendirme yapmak, engelli bireylerin becerileri geliştirici faaliyetler yapmak, toplumda engelli bireylere yönelik önyargıyı azaltmak.</b>
--------------------------------	---

Performans Göstergeleri		2010	2011	2012
1	Hobi bahçelerini kullanacak engelli birey sayısı			40
2	Engelliler Sosyal Yaşam Merkezinden faydalanacak engelli birey sayısı			25
3	Uygulama atölyesinden faydalanacak engelli birey sayısı			8
4	Empati Günlerinin yapılması			X
5	Engelli bireyler veri tabanının güncellenmesi			50%
6	Psiko-sosyal destek sağlanacak aile sayısı			50
7	Hipoterapi Merkezinden faydalanacak engelli birey sayısı			25

2012 Yılı Faaliyet/Projeler		Kaynak İhtiyacı		
		Bütçe	Bütçe Dışı	Toplam
1	Engelli vatandaşların kendilerine güvenlerini arttırmak için ortam hazırlamak.	153.000,00 TL	0,00 TL	153.000,00 TL
2	Engelli bireylerin bakımı üstlenen ailelere rehberlik hizmeti oluşturmak.	10.000,00 TL	0,00 TL	10.000,00 TL
<b>Genel Toplam</b>		<b>163.000,00 TL</b>	<b>0,00 TL</b>	<b>163.000,00 TL</b>

**FAALİYET MALİYETLERİ TABLOSU**

<b>İdare Adı</b>	TEPEBAŞI BELEDİYE BAŞKANLIĞI
<b>Performans Hedefi 2.6.1</b>	İhtiyaç analizinin yapılması, Hobi bahçelerinden yaşlıların faydalanmaları sağlanması, Alzheimer hastalarına ve ailelerine yönelik çalışmalar yapılması.
<b>Faaliyet 2.6.1.1</b>	Yaşlı vatandaşların sosyal hayata katılımlarını kolaylaştıracak ortamlar hazırlamak ve bu ortamlardan faydalanmalarını sağlamak.
<b>Sorumlu Harcama Birimi veya Birimleri</b>	DIŞ İLİŞKİLER MÜDÜRLÜĞÜ, FEN İŞLERİ MÜDÜRLÜĞÜ, PARK VE BAHÇELER MÜDÜRLÜĞÜ

EKONOMİK KOD		ÖDENEK	AÇIKLAMALAR: Park Bahçeler Müdürlüğü koordinatörlüğünde Emekli vatandaşlarımızın kullanması için hobi bahçeleri, Fen İşleri Müdürlüğü ile yaşlı vatandaşlarımızın kullanacağı sosyal yaşam köyü yapılması ve Dış İlişkiler Müdürlüğü koordinatörlüğünde yaşlıların kullanımı için bu binanın zenginleştirilmesi için gereken tüm çalışmaları kapsamaktadır.
01	Personel Giderleri	0,00 TL	
02	SGK Devlet Primi Giderleri	0,00 TL	
03	Mal ve Hizmet Alım Giderleri	408.975,00 TL	
04	Faiz Giderleri	1.931,25 TL	
05	Cari Transferler	1.100.000,00 TL	
06	Sermaye Giderleri	0,00 TL	
07	Sermaye Transferleri	0,00 TL	
08	Borç Verme	0,00 TL	
<b>TOPLAM BÜTÇE KAYNAK İHTİYACI</b>		<b>1.510.906,25 TL</b>	
Bütçe Dışı Kaynak	Döner Sermaye	0,00 TL	
	Diğer Yurt İçi	0,00 TL	
	Yurt Dışı	0,00 TL	
<b>TOPLAM BÜTÇE DIŞI KAYNAK</b>		<b>0,00 TL</b>	
<b>TOPLAM KAYNAK İHTİYACI</b>		<b>1.510.906,25 TL</b>	



**PERFORMANS HEDEFİ TABLOSU**

<b>İdare Adı</b>	TEPEBAŞI BELEDİYE BAŞKANLIĞI
------------------	------------------------------

<b>Amaç 2</b>	Sosyal ve kültürel belediyecilik adına projeler üretmek.
---------------	--

<b>Hedef 2.6</b>	Bölgemizde, yaşlıların yaşamlarını kolaylaştıracak sosyal ortamlar ve kentsel düzenlemeler oluşturarak sosyal hayata katılımına destek vermek.
------------------	--

<b>Performans Hedefi 2.6.1</b>	<b>İhtiyaç analizinin yapılması, Hobi bahçelerinden yaşlıların faydalanmaları sağlanması, Alzheimer hastalarına ve ailelerine yönelik çalışmalar yapılması.</b>
--------------------------------	---

<b>Performans Göstergeleri</b>		<b>2010</b>	<b>2011</b>	<b>2012</b>
<b>1</b>	Sosyal Rehabilitasyon Merkezi yapılması	-	-	X
<b>2</b>	Sosyal Rehabilitasyon Merkezi'nden faydalanması hedeflenen kişi sayısı	-	-	
<b>3</b>	Hobi bahçelerinden faydalanacak emekli vatandaşımız	-	-	130 kişi
<b>4</b>	Hobi bahçesi yapımı	<b>1</b>	-	1

<b>2012 Yılı Faaliyet/Projeler</b>		<b>Kaynak İhtiyacı</b>		
		<b>Bütçe</b>	<b>Bütçe Dışı</b>	<b>Toplam</b>
<b>1</b>	Yaşlı vatandaşların sosyal hayata katılımlarını kolaylaştıracak ortamlar hazırlamak ve bu ortamlardan faydalanmalarını sağlamak.	1.510.906,25 TL	0,00 TL	1.510.906,25 TL
<b>Genel Toplam</b>		<b>1.510.906,25 TL</b>	<b>0,00 TL</b>	<b>1.510.906,25 TL</b>

**FAALİYET MALİYETLERİ TABLOSU**

<b>İdare Adı</b>	TEPEBAŞI BELEDİYE BAŞKANLIĞI
<b>Performans Hedefi 2.7.1</b>	Halkın beklentilerini analiz etmek, bölgenin tarihi ve kültürel özelliklerini ön plana çıkarmak, Ulusal ve yerel katılımcıların etkinliklerde yer almalarını sağlamak, halkın büyük oranda etkinliklere katılımını sağlamak ve katılımı sürekli hale getirmek.
<b>Faaliyet 2.7.1.1</b>	Halkın eğitim ve kültürel gelişimini artıracak etkinlikler düzenlemek.
<b>Sorumlu Harcama Birimi veya Birimleri</b>	BASIN YAYIN VE HALKLA İLİŞKİLER MÜDÜRLÜĞÜ, KÜLTÜR VE SOSYAL İŞLER MÜDÜRLÜĞÜ

EKONOMİK KOD		ÖDENEK	AÇIKLAMALAR: Bu faaliyet için Basın Yayın ve Halkla İlişkiler Müdürlüğünün bütçesi 177.000TL, Kültür ve Sosyal İşler Müdürlüğünün bütçesi 650.000TL, Dış İlişkiler Müdürlüğünün bütçesi 93.000TL dir.
01	Personel Giderleri	71.000,00 TL	
02	SGK Devlet Primi Giderleri	29.000,00 TL	
03	Mal ve Hizmet Alım Giderleri	820.000,00 TL	
04	Faiz Giderleri	0,00 TL	
05	Cari Transferler	0,00 TL	
06	Sermaye Giderleri	0,00 TL	
07	Sermaye Transferleri	0,00 TL	
08	Borç Verme	0,00 TL	
<b>TOPLAM BÜTÇE KAYNAK İHTİYACI</b>		<b>920.000,00 TL</b>	
Bütçe Dışı Kaynak	Döner Sermaye	0,00 TL	
	Diğer Yurt İçi	0,00 TL	
	Yurt Dışı	0,00 TL	
<b>TOPLAM BÜTÇE DIŞI KAYNAK</b>		<b>0,00 TL</b>	
<b>TOPLAM KAYNAK İHTİYACI</b>		<b>920.000,00 TL</b>	

**PERFORMANS HEDEFİ TABLOSU**

<b>İdare Adı</b>	TEPEBAŞI BELEDİYE BAŞKANLIĞI
------------------	------------------------------

<b>Amaç 2</b>	Sosyal ve kültürel belediyeçilik adına projeler üretmek.
<b>Hedef 2.7</b>	Halkın eğitim ve kültür seviyesini artıracak biçimde kültürel etkinlikler ve yerel, ulusal, uluslararası festivaller, sempozyumlar düzenlemek.

<b>Performans Hedefi 2.7.1</b>	<b>Halkın beklentilerini analiz etmek, bölgenin tarihi ve kültürel özelliklerini ön plana çıkarmak, Ulusal ve yerel katılımcıların etkinliklerde yer almalarını sağlamak, halkın büyük oranda etkinliklere katılımını sağlamak ve katılımı sürekli hale getirmek.</b>
--------------------------------	---

Performans Göstergeleri		2010	2011	2012
1	Yapılan etkinlik ile önemli gün ve haftalar sayısı oranı			80%
2	Uluslararası sempozyum düzenlemek			X
3	Ulusal etkinlikler düzenlemek			X
4	Yerel etkinlikler düzenlemek			X
5	Sosyal ve kültürel merkezlerin yapılması			

2012 Yılı Faaliyet/Projeler		Kaynak İhtiyacı		
		Bütçe	Bütçe Dışı	Toplam
1	Halkın eğitim ve kültürel gelişimini artıracak etkinlikler düzenlemek.	920.000,00 TL	0,00 TL	920.000,00 TL
<b>Genel Toplam</b>		<b>920.000,00 TL</b>	<b>0,00 TL</b>	<b>920.000,00 TL</b>

**FAALİYET MALİYETLERİ TABLOSU**

<b>İdare Adı</b>	TEPEBAŞI BELEDİYE BAŞKANLIĞI
<b>Performans Hedefi 2.8.1</b>	Basılacak materyallerin konusu hakkında uzmanlardan görüş alınması, materyalin hedef kitleye ulaştırılması için en uygun yolun belirlenmesi, ilgili sanatçıların, yazarların tespit edilmesi, ilgili kurum ve kuruluşlar ile işbirliğinin sağlanması
<b>Faaliyet 2.8.1.1</b>	Bölgemizin kültürünü tanıttacak materyallerin hazırlanması ve halkın kullanımına sunulması.
<b>Sorumlu Harcama Birimi veya Birimleri</b>	BASIN YAYIN VE HALKLA İLİŞKİLER MÜDÜRLÜĞÜ

EKONOMİK KOD		ÖDENEK
01	Personel Giderleri	6.000,00 TL
02	SGK Devlet Primi Giderleri	2.000,00 TL
03	Mal ve Hizmet Alım Giderleri	100.000,00 TL
04	Faiz Giderleri	0,00 TL
05	Cari Transferler	0,00 TL
06	Sermaye Giderleri	0,00 TL
07	Sermaye Transferleri	0,00 TL
08	Borç Verme	0,00 TL
<b>TOPLAM BÜTÇE KAYNAK İHTİYACI</b>		<b>108.000,00 TL</b>
Bütçe Dışı Kaynak	Döner Sermaye	0,00 TL
	Diğer Yurt İçi	0,00 TL
	Yurt Dışı	0,00 TL
<b>TOPLAM BÜTÇE DIŞI KAYNAK</b>		<b>0,00 TL</b>
<b>TOPLAM KAYNAK İHTİYACI</b>		<b>108.000,00 TL</b>

**PERFORMANS HEDEFİ TABLOSU**

<b>İdare Adı</b>	TEPEBAŞI BELEDİYE BAŞKANLIĞI
------------------	------------------------------

<b>Amaç 2</b>	Sosyal ve kültürel belediyeçilik adına projeler üretmek.
<b>Hedef 2.8</b>	Bölgemizin kültürel gelişimine ve tanıtımına katkı sağlayacak eğitim, sanat, müzik, kültür gibi alanlarda çeşitli yayınlar hazırlamak.

<b>Performans Hedefi 2.8.1</b>	<b>Basılabak materyallerin konusu hakkında uzmanlardan görüş alınması, materyalin hedef kitleye ulaştırılması için en uygun yolun belirlenmesi, İlgili sanatçıların, yazarların tespit edilmesi, ilgili kurum ve kuruluşlar ile işbirliğinin sağlanması</b>
--------------------------------	---

Performans Göstergeleri		2010	2011	2012
1	Eğitim yayınları	-	-	1
2	Sanat yayınları	-	-	1
3	Müzik yayınları	-	-	1
4	Tarihi ve Kültürel yayınlar	-	-	1

2012 Yılı Faaliyet/Projeler		Kaynak İhtiyacı		
		Bütçe	Bütçe Dışı	Toplam
1	Bölgemizin kültürünü tanıtacak materyallerin hazırlanması ve halkın kullanımına sunulması.	108.000,00 TL	0,00 TL	108.000,00 TL
<b>Genel Toplam</b>		<b>108.000,00 TL</b>	<b>0,00 TL</b>	<b>108.000,00 TL</b>

**FAALİYET MALİYETLERİ TABLOSU**

<b>İdare Adı</b>	TEPEBAŞI BELEDİYE BAŞKANLIĞI
<b>Performans Hedefi 3.1.1</b>	Gelir tahsilâtında etkinlik ve hız sağlamak, giderlerde tasarruf sağlamak, belediye mallarından elde edilen gelirlerin günün rayicine göre yeniden değerlendirilmesi, mükellefin bilinçlendirilmesi.
<b>Faaliyet 3.1.1.1</b>	Gelir gider bütçelerinin hazırlanması ve gerçekleşme oranlarının istenen seviyeye getirilmesi
<b>Sorumlu Harcama Birimi veya Birimleri</b>	MALİ HİZMETLER MÜDÜRLÜĞÜ

<b>EKONOMİK KOD</b>		<b>ÖDENEK</b>
01	Personel Giderleri	26.400,00 TL
02	SGK Devlet Primi Giderleri	8.000,00 TL
03	Mal ve Hizmet Alım Giderleri	1.000,00 TL
04	Faiz Giderleri	0,00 TL
05	Cari Transferler	0,00 TL
06	Sermaye Giderleri	0,00 TL
07	Sermaye Transferleri	0,00 TL
08	Borç Verme	0,00 TL
<b>TOPLAM BÜTÇE KAYNAK İHTİYACI</b>		<b>35.400,00 TL</b>
Bütçe Dışı Kaynak	Döner Sermaye	0,00 TL
	Diğer Yurt İçi	0,00 TL
	Yurt Dışı	0,00 TL
<b>TOPLAM BÜTÇE DIŞI KAYNAK</b>		<b>0,00 TL</b>
<b>TOPLAM KAYNAK İHTİYACI</b>		<b>35.400,00 TL</b>

**PERFORMANS HEDEFİ TABLOSU**

<b>İdare Adı</b>	TEPEBAŞI BELEDİYE BAŞKANLIĞI
------------------	------------------------------

<b>Amaç 3</b>	Belediyenin taşınır ve taşınmaz kaynaklarını kullanarak yeni projeler, gelir artırıcı ve tasarrufa yönelik yöntemler uygulamak
<b>Hedef 3.1</b>	Gelir ve Gider Bütçesi tahmin ve gerçekleştirme oranını yükseltmek

<b>Performans Hedefi 3.1.1</b>	<b>Gelir tahsilâtında etkinlik ve hız sağlamak, giderlerde tasarruf sağlamak, belediye mallarından elde edilen gelirlerin günün rayicine göre yeniden değerlendirilmesi, mükellefin bilinçlendirilmesi.</b>
--------------------------------	---

<b>Performans Göstergeleri</b>		<b>2010</b>	<b>2011</b>	<b>2012</b>
<b>1</b>	Gelir bütçe gerçekleşme oranı	93,00%	94,00%	87,00%
<b>2</b>	Gider bütçe gerçekleşme oranı	85,00%	88,00%	75,00%

<b>2012 Yılı Faaliyet/Projeler</b>		<b>Kaynak İhtiyacı</b>		
		<b>Bütçe</b>	<b>Bütçe Dışı</b>	<b>Toplam</b>
<b>1</b>	Gelir gider bütçelerinin hazırlanması ve gerçekleşme oranlarının istenen seviyeye getirilmesi	35.400,00 TL	0,00 TL	35.400,00 TL
<b>Genel Toplam</b>		<b>35.400,00 TL</b>	<b>0,00 TL</b>	<b>35.400,00 TL</b>

**FAALİYET MALİYETLERİ TABLOSU**

<b>İdare Adı</b>	TEPEBAŞI BELEDİYE BAŞKANLIĞI
<b>Performans Hedefi 3.2.1</b>	Müdürlüklerden gelen faaliyet raporunun, bütçe gerçekleştirme oranlarının, performans gerçekleşme oranlarının, hazırlanacak bütçelerin öngörü analizlerinin yapılması.
<b>Faaliyet 3.2.1.1</b>	Faaliyetlerin etkinliğinin ve hedeflere uygunluğunun araştırılması için müdürlüklerden verilerin toplanması, müdürlükler ile birlikte çalışmalar yapılması. Bu çalışmaların üst yönetime raporlanması
<b>Sorumlu Harcama Birimi veya Birimleri</b>	STRATEJİ GELİŞTİRME MÜDÜRLÜĞÜ

<b>EKONOMİK KOD</b>		<b>ÖDENEK</b>
01	Personel Giderleri	8.460,00 TL
02	SGK Devlet Primi Giderleri	3.237,00 TL
03	Mal ve Hizmet Alım Giderleri	10.000,00 TL
04	Faiz Giderleri	0,00 TL
05	Cari Transferler	0,00 TL
06	Sermaye Giderleri	0,00 TL
07	Sermaye Transferleri	0,00 TL
08	Borç Verme	0,00 TL
<b>TOPLAM BÜTÇE KAYNAK İHTİYACI</b>		<b>21.697,00 TL</b>
Bütçe Dışı Kaynak	Döner Sermaye	0,00 TL
	Diğer Yurt İçi	0,00 TL
	Yurt Dışı	0,00 TL
<b>TOPLAM BÜTÇE DIŞI KAYNAK</b>		<b>0,00 TL</b>
<b>TOPLAM KAYNAK İHTİYACI</b>		<b>21.697,00 TL</b>



**FAALİYET MALİYETLERİ TABLOSU**

<b>İdare Adı</b>	TEPEBAŞI BELEDİYE BAŞKANLIĞI
<b>Performans Hedefi 3.2.1</b>	Müdürlüklerden gelen faaliyet raporunun, bütçe gerçekleştirme oranlarının, performans gerçekleştirme oranlarının, hazırlanacak bütçelerin öngörü analizlerinin yapılması.
<b>Faaliyet 3.2.1.2</b>	Faaliyet Raporunun hazırlanması
<b>Sorumlu Harcama Birimi veya Birimleri</b>	MALİ HİZMETLER MÜDÜRLÜĞÜ

EKONOMİK KOD		ÖDENEK
01	Personel Giderleri	2.400,00 TL
02	SGK Devlet Primi Giderleri	700,00 TL
03	Mal ve Hizmet Alım Giderleri	500,00 TL
04	Faiz Giderleri	0,00 TL
05	Cari Transferler	0,00 TL
06	Sermaye Giderleri	0,00 TL
07	Sermaye Transferleri	0,00 TL
08	Borç Verme	0,00 TL
<b>TOPLAM BÜTÇE KAYNAK İHTİYACI</b>		<b>3.600,00 TL</b>
Bütçe Dışı Kaynak	Döner Sermaye	0,00 TL
	Diğer Yurt İçi	0,00 TL
	Yurt Dışı	0,00 TL
<b>TOPLAM BÜTÇE DIŞI KAYNAK</b>		<b>0,00 TL</b>
<b>TOPLAM KAYNAK İHTİYACI</b>		<b>3.600,00 TL</b>

**FAALİYET MALİYETLERİ TABLOSU**

<b>İdare Adı</b>	TEPEBAŞI BELEDİYE BAŞKANLIĞI
<b>Performans Hedefi 3.2.1</b>	Müdürlüklerden gelen faaliyet raporunun, bütçe gerçekleştirme oranlarının, performans gerçekleştirme oranlarının, hazırlanacak bütçelerin öngörü analizlerinin yapılması.
<b>Faaliyet 3.2.1.3</b>	Kesin Hesap ve Yönetim Dönemi Hesabının hazırlanması
<b>Sorumlu Harcama Birimi veya Birimleri</b>	MALİ HİZMETLER MÜDÜRLÜĞÜ

EKONOMİK KOD		ÖDENEK
01	Personel Giderleri	2.400,00 TL
02	SGK Devlet Primi Giderleri	700,00 TL
03	Mal ve Hizmet Alım Giderleri	500,00 TL
04	Faiz Giderleri	0,00 TL
05	Cari Transferler	0,00 TL
06	Sermaye Giderleri	0,00 TL
07	Sermaye Transferleri	0,00 TL
08	Borç Verme	0,00 TL
<b>TOPLAM BÜTÇE KAYNAK İHTİYACI</b>		<b>3.600,00 TL</b>
Bütçe Dışı Kaynak	Döner Sermaye	0,00 TL
	Diğer Yurt İçi	0,00 TL
	Yurt Dışı	0,00 TL
<b>TOPLAM BÜTÇE DIŞI KAYNAK</b>		<b>0,00 TL</b>
<b>TOPLAM KAYNAK İHTİYACI</b>		<b>3.600,00 TL</b>

**FAALİYET MALİYETLERİ TABLOSU**

<b>İdare Adı</b>	TEPEBAŞI BELEDİYE BAŞKANLIĞI
<b>Performans Hedefi 3.2.1</b>	Müdürlüklerden gelen faaliyet raporunun, bütçe gerçekleştirme oranlarının, performans gerçekleştirme oranlarının, hazırlanacak bütçelerin öngörü analizlerinin yapılması.
<b>Faaliyet 3.2.1.4</b>	Performans Bütçenin hazırlanması
<b>Sorumlu Harcama Birimi veya Birimleri</b>	MALİ HİZMETLER MÜDÜRLÜĞÜ

EKONOMİK KOD		ÖDENEK
01	Personel Giderleri	2.400,00 TL
02	SGK Devlet Primi Giderleri	700,00 TL
03	Mal ve Hizmet Alım Giderleri	1.000,00 TL
04	Faiz Giderleri	0,00 TL
05	Cari Transferler	0,00 TL
06	Sermaye Giderleri	0,00 TL
07	Sermaye Transferleri	0,00 TL
08	Borç Verme	0,00 TL
<b>TOPLAM BÜTÇE KAYNAK İHTİYACI</b>		<b>4.100,00 TL</b>
Bütçe Dışı Kaynak	Döner Sermaye	0,00 TL
	Diğer Yurt İçi	0,00 TL
	Yurt Dışı	0,00 TL
<b>TOPLAM BÜTÇE DIŞI KAYNAK</b>		<b>0,00 TL</b>
<b>TOPLAM KAYNAK İHTİYACI</b>		<b>4.100,00 TL</b>

**PERFORMANS HEDEFİ TABLOSU**

<b>İdare Adı</b>	TEPEBAŞI BELEDİYE BAŞKANLIĞI
<b>Amaç 3</b>	Belediyenin taşınır ve taşınmaz kaynaklarını kullanarak yeni projeler, gelir artırıcı ve tasarrufa yönelik yöntemler uygulamak
<b>Hedef 3.2</b>	İdarenin stratejik önceliklerine göre yıllık programların hazırlanması ve belirlenen bu programların belirli zaman aralıkları ile uygulanmasının denetlenmesi için raporlar hazırlamak.
<b>Performans Hedefi 3.2.1</b>	<b>Müdürlüklerden gelen faaliyet raporunun, bütçe gerçekleştirme oranlarının, performans gerçekleştirme oranlarının, hazırlanacak bütçelerin öngörü analizlerinin yapılması.</b>

<b>Performans Göstergeleri</b>		<b>2010</b>	<b>2011</b>	<b>2012</b>
<b>1</b>	Faaliyet raporunun analiz edilmesi	1	1	1
<b>2</b>	Kesin hesap ve Yönetim Dönemi Hesabının hazırlanması ve sunulması	1	1	1
<b>3</b>	Performans Bütçenin analiz edilmesi	1	1	1
<b>4</b>	Gelecek yıl bütçesinin analiz edilmesi	1	1	1
<b>5</b>	Aylık faaliyetlerin izlenmesi	X	X	X
<b>6</b>	Hazırlanacak performans denetim raporları sayısı	4	4	4
<b>7</b>	İç denetim raporunun müdürlükler ile analiz edilmesi	X	X	X

<b>2012 Yılı Faaliyet/Projeler</b>		<b>Kaynak İhtiyacı</b>		
		<b>Bütçe</b>	<b>Bütçe Dışı</b>	<b>Toplam</b>
<b>1</b>	Faaliyetlerin etkinliğinin ve hedeflere uygunluğunun araştırılması için müdürlüklerden verilerin toplanması, müdürlükler ile birlikte çalışmalar yapılması. Bu çalışmaların üst yönetime raporlanması	21.697,00 TL	0,00 TL	21.697,00 TL
<b>2</b>	Faaliyet Raporunun hazırlanması	3.600,00 TL	0,00 TL	3.600,00 TL
<b>3</b>	Kesin Hesap ve Yönetim Dönemi Hesabının hazırlanması	3.600,00 TL	0,00 TL	3.600,00 TL
<b>4</b>	Performans Bütçenin hazırlanması	4.100,00 TL	0,00 TL	4.100,00 TL
<b>Genel Toplam</b>		32.997,00 TL	0,00 TL	32.997,00 TL

**FAALİYET MALİYETLERİ TABLOSU**

<b>İdare Adı</b>	TEPEBAŞI BELEDİYE BAŞKANLIĞI
<b>Performans Hedefi 3.3.1</b>	Vadesinde ödemesi yapılmayan amme alacaklarına ait borç listelerinin yapılması, ödeme emri belgelerinin mükelleflere posta, tebligat memurları aracılığı ile veya ilanen tebliğlerinin yapılması, tebligatı yapılan ve yasal süresinde ödemesi gerçekleşmeyen amme alacakları için icra takibin başlatılması
<b>Faaliyet 3.3.1.1</b>	Vadesinde ödemesi yapılmayan amme alacaklarına ait borç listelerinin oluşturulması
<b>Sorumlu Harcama Birimi veya Birimleri</b>	MALİ HİZMETLER MÜDÜRLÜĞÜ

<b>EKONOMİK KOD</b>		<b>ÖDENEK</b>
01	Personel Giderleri	7.200,00 TL
02	SGK Devlet Primi Giderleri	2.100,00 TL
03	Mal ve Hizmet Alım Giderleri	1.000,00 TL
04	Faiz Giderleri	0,00 TL
05	Cari Transferler	0,00 TL
06	Sermaye Giderleri	0,00 TL
07	Sermaye Transferleri	0,00 TL
08	Borç Verme	0,00 TL
<b>TOPLAM BÜTÇE KAYNAK İHTİYACI</b>		<b>10.300,00 TL</b>
Bütçe Dışı Kaynak	Döner Sermaye	0,00 TL
	Diğer Yurt İçi	0,00 TL
	Yurt Dışı	0,00 TL
<b>TOPLAM BÜTÇE DIŞI KAYNAK</b>		<b>0,00 TL</b>
<b>TOPLAM KAYNAK İHTİYACI</b>		<b>10.300,00 TL</b>

**FAALİYET MALİYETLERİ TABLOSU**

<b>İdare Adı</b>	TEPEBAŞI BELEDİYE BAŞKANLIĞI
<b>Performans Hedefi 3.3.1</b>	Vadesinde ödemesi yapılmayan amme alacaklarına ait borç listelerinin yapılması, ödeme emri belgelerinin mükelleflere posta, tebligat memurları aracılığı ile veya ilan tebliğlerinin yapılması, tebligatı yapılan ve yasal süresinde ödemesi gerçekleşmeyen amme alacakları için icra takibin başlatılması
<b>Faaliyet 3.3.1.2</b>	Ödeme Emri belgelerinin mükelleflere posta yolu veya tebligat memurları aracılığı ile ulaştırılması
<b>Sorumlu Harcama Birimi veya Birimleri</b>	MALİ HİZMETLER MÜDÜRLÜĞÜ

EKONOMİK KOD		ÖDENEK
01	Personel Giderleri	16.800,00 TL
02	SGK Devlet Primi Giderleri	5.000,00 TL
03	Mal ve Hizmet Alım Giderleri	8.500,00 TL
04	Faiz Giderleri	0,00 TL
05	Cari Transferler	0,00 TL
06	Sermaye Giderleri	0,00 TL
07	Sermaye Transferleri	0,00 TL
08	Borç Verme	0,00 TL
<b>TOPLAM BÜTÇE KAYNAK İHTİYACI</b>		<b>30.300,00 TL</b>
Bütçe Dışı Kaynak	Döner Sermaye	0,00 TL
	Diğer Yurt İçi	0,00 TL
	Yurt Dışı	0,00 TL
<b>TOPLAM BÜTÇE DIŞI KAYNAK</b>		<b>0,00 TL</b>
<b>TOPLAM KAYNAK İHTİYACI</b>		<b>30.300,00 TL</b>

**FAALİYET MALİYETLERİ TABLOSU**

<b>İdare Adı</b>	TEPEBAŞI BELEDİYE BAŞKANLIĞI
<b>Performans Hedefi 3.3.1</b>	Vadesinde ödemesi yapılmayan amme alacaklarına ait borç listelerinin yapılması, ödeme emri belgelerinin mükelleflere posta, tebligat memurları aracılığı ile veya ilanen tebliğlerinin yapılması, tebligatı yapılan ve yasal süresinde ödemesi gerçekleşmeyen amme alacakları için icra takibin başlatılması
<b>Faaliyet 3.3.1.3</b>	İcra Takibinin başlatılması
<b>Sorumlu Harcama Birimi veya Birimleri</b>	MALİ HİZMETLER MÜDÜRLÜĞÜ

EKONOMİK KOD		ÖDENEK
01	Personel Giderleri	9.600,00 TL
02	SGK Devlet Primi Giderleri	3.000,00 TL
03	Mal ve Hizmet Alım Giderleri	1.000,00 TL
04	Faiz Giderleri	0,00 TL
05	Cari Transferler	0,00 TL
06	Sermaye Giderleri	0,00 TL
07	Sermaye Transferleri	0,00 TL
08	Borç Verme	0,00 TL
<b>TOPLAM BÜTÇE KAYNAK İHTİYACI</b>		<b>13.600,00 TL</b>
Bütçe Dışı Kaynak	Döner Sermaye	0,00 TL
	Diğer Yurt İçi	0,00 TL
	Yurt Dışı	0,00 TL
<b>TOPLAM BÜTÇE DIŞI KAYNAK</b>		<b>0,00 TL</b>
<b>TOPLAM KAYNAK İHTİYACI</b>		<b>13.600,00 TL</b>

**PERFORMANS HEDEFİ TABLOSU**

<b>İdare Adı</b>	TEPEBAŞI BELEDİYE BAŞKANLIĞI
------------------	------------------------------

<b>Amaç 3</b>	Belediyenin taşınır ve taşınmaz kaynaklarını kullanarak yeni projeler, gelir artırıcı ve tasarrufa yönelik yöntemler uygulamak
<b>Hedef 3.3</b>	Gelir olarak tahakkuk ettirilen alacaklarının takibi yapılarak tahakkuk artığının en aza indirilmesi.

<b>Performans Hedefi 3.3.1</b>	<b>Vadesinde ödemesi yapılmayan amme alacaklarına ait borç listelerinin yapılması, ödeme emri belgelerinin mükelleflere posta, tebligat memurları aracılığı ile veya ilanen tebliğlerinin yapılması, tebligatı yapılan ve yasal süresinde ödemesi gerçekleşmeyen amme alacakları için icra takibin başlatılması</b>
--------------------------------	---

<b>Performans Göstergeleri</b>		<b>2010</b>	<b>2011</b>	<b>2012</b>
<b>1</b>	Bir Önceki Yıla Göre Takipli tahakkuk oranını düşürmek	6,00 %	5,50%	9,00%

<b>2012 Yılı Faaliyet/Projeler</b>		<b>Kaynak İhtiyacı</b>		
		<b>Bütçe</b>	<b>Bütçe Dışı</b>	<b>Toplam</b>
1	Vadesinde ödemesi yapılmayan amme alacaklarına ait borç listelerinin oluşturulması	10.300,00 TL	0,00 TL	10.300,00 TL
2	Ödeme Emri belgelerinin mükelleflere posta yolu veya tebligat memurları aracılığı ile ulaştırılması	30.300,00 TL	0,00 TL	30.300,00 TL
3	İcra Takibinin başlatılması	13.600,00 TL	0,00 TL	13.600,00 TL
<b>Genel Toplam</b>		<b>54.200,00 TL</b>	<b>0,00 TL</b>	<b>54.200,00 TL</b>

**FAALİYET MALİYETLERİ TABLOSU**



<b>İdare Adı</b>	TEPEBAŞI BELEDİYE BAŞKANLIĞI
<b>Performans Hedefi 3.4.1</b>	Müdürlüklerin ihtiyacı olan malzemelerin toplu alınması, belediye hizmet binalarının, teçhizatlarının güvenliğinin sağlanması, belediye binasında enerji verimliliği uygulamaları yapılması, tüm ihalelerin şeffaflık ilkesi doğrultusunda yapılması.
<b>Faaliyet 3.4.1.1</b>	Kaynakların etkin, verimli ve tasarruflu biçimde kullanılmasını sağlamaya yönelik tedbirler alınması.
<b>Sorumlu Harcama Birimi veya Birimleri</b>	DESTEK HİZMETLERİ MÜDÜRLÜĞÜ

EKONOMİK KOD		ÖDENEK
01	Personel Giderleri	102.840,00 TL
02	SGK Devlet Primi Giderleri	32.556,00 TL
03	Mal ve Hizmet Alım Giderleri	25.000,00 TL
04	Faiz Giderleri	0,00 TL
05	Cari Transferler	0,00 TL
06	Sermaye Giderleri	0,00 TL
07	Sermaye Transferleri	0,00 TL
08	Borç Verme	0,00 TL
<b>TOPLAM BÜTÇE KAYNAK İHTİYACI</b>		<b>160.396,00 TL</b>
Bütçe Dışı Kaynak	Döner Sermaye	0,00 TL
	Diğer Yurt İçi	0,00 TL
	Yurt Dışı	0,00 TL
<b>TOPLAM BÜTÇE DIŞI KAYNAK</b>		<b>0,00 TL</b>
<b>TOPLAM KAYNAK İHTİYACI</b>		<b>160.396,00 TL</b>

**FAALİYET MALİYETLERİ TABLOSU**

<b>İdare Adı</b>	TEPEBAŞI BELEDİYE BAŞKANLIĞI
<b>Performans Hedefi 3.4.1</b>	Müdürlüklerin ihtiyacı olan malzemelerin toplu alınması, belediye hizmet binalarının, teçhizatlarının güvenliğinin sağlanması, belediye binasında enerji verimliliği uygulamaları yapılması, tüm ihalelerin şeffaflık ilkesi doğrultusunda yapılması.
<b>Faaliyet 3.4.1.2</b>	Mevcut binaların bakımının yapılması.
<b>Sorumlu Harcama Birimi veya Birimleri</b>	FEN İŞLERİ MÜDÜRLÜĞÜ

<b>EKONOMİK KOD</b>		<b>ÖDENEK</b>
01	Personel Giderleri	1.766,67 TL
02	SGK Devlet Primi Giderleri	858,33 TL
03	Mal ve Hizmet Alım Giderleri	450.000,00 TL
04	Faiz Giderleri	0,00 TL
05	Cari Transferler	0,00 TL
06	Sermaye Giderleri	0,00 TL
07	Sermaye Transferleri	0,00 TL
08	Borç Verme	0,00 TL
<b>TOPLAM BÜTÇE KAYNAK İHTİYACI</b>		<b>452.625,00 TL</b>
Bütçe Dışı Kaynak	Döner Sermaye	0,00 TL
	Diğer Yurt İçi	0,00 TL
	Yurt Dışı	0,00 TL
<b>TOPLAM BÜTÇE DIŞI KAYNAK</b>		<b>0,00 TL</b>
<b>TOPLAM KAYNAK İHTİYACI</b>		<b>452.625,00 TL</b>

**FAALİYET MALİYETLERİ TABLOSU**

<b>İdare Adı</b>	TEPEBAŞI BELEDİYE BAŞKANLIĞI
<b>Performans Hedefi 3.4.1</b>	Müdürlüklerin ihtiyacı olan malzemelerin toplu alınması, belediye hizmet binalarının, teçhizatlarının güvenliğinin sağlanması, belediye binasında enerji verimliliği uygulamaları yapılması, tüm ihalelerin şeffaflık ilkesi doğrultusunda yapılması.
<b>Faaliyet 3.4.1.3</b>	Hizmet binasında enerji tüketiminin azaltılması
<b>Sorumlu Harcama Birimi veya Birimleri</b>	İMAR VE ŞEHİRCİLİK MÜDÜRLÜĞÜ

<b>EKONOMİK KOD</b>		<b>ÖDENEK</b>
01	Personel Giderleri	2.600,00 TL
02	SGK Devlet Primi Giderleri	200,00 TL
03	Mal ve Hizmet Alım Giderleri	10.000,00 TL
04	Faiz Giderleri	0,00 TL
05	Cari Transferler	0,00 TL
06	Sermaye Giderleri	0,00 TL
07	Sermaye Transferleri	0,00 TL
08	Borç Verme	0,00 TL
<b>TOPLAM BÜTÇE KAYNAK İHTİYACI</b>		<b>12.800,00 TL</b>
Bütçe Dışı Kaynak	Döner Sermaye	0,00 TL
	Diğer Yurt İçi	0,00 TL
	Yurt Dışı	0,00 TL
<b>TOPLAM BÜTÇE DIŞI KAYNAK</b>		<b>0,00 TL</b>
<b>TOPLAM KAYNAK İHTİYACI</b>		<b>12.800,00 TL</b>

**PERFORMANS HEDEFİ TABLOSU**

<b>İdare Adı</b>	TEPEBAŞI BELEDİYE BAŞKANLIĞI
------------------	------------------------------

<b>Amaç 3</b>	Belediyenin taşınır ve taşınmaz kaynaklarını kullanarak yeni projeler, gelir artırıcı ve tasarrufa yönelik yöntemler uygulamak
<b>Hedef 3.4</b>	Belediye kaynaklarının etkin, verimli ve tasarruflu biçimde kullanılmasını sağlamak.

<b>Performans Hedefi 3.4.1</b>	<b>Müdürlüklerin ihtiyacı olan malzemelerin toplu alınması, belediye hizmet binalarının, teçhizatlarının güvenliğinin sağlanması, belediye binasında enerji verimliliği uygulamaları yapılması, tüm ihalelerin şeffaflık ilkesi doğrultusunda yapılması.</b>
--------------------------------	--

Performans Göstergeleri		2010	2011	2012
1	Ulaştırma hizmetlerinin planlı verilmesi	-	-	X
2	Belediye alanlarının tespit edilmesi ve kiraya verilmesi	-	-	X
3	İhale yoluyla satın alım oranının artırılması	-	-	X
4	Hizmet binasında enerji tüketiminin azaltılması	30 %	-	30%
5	Mevcut Hizmet Binalarının restorasyonu	-	-	1

2012 Yılı Faaliyet/Projeler		Kaynak İhtiyacı		
		Bütçe	Bütçe Dışı	Toplam
1	Kaynakların etkin, verimli ve tasarruflu biçimde kullanılmasını sağlamaya yönelik tedbirler alınması	160.396,00 TL	0,00 TL	160.396,00 TL
2	Mevcut binaların bakımının yapılması.	452.625,00 TL	0,00 TL	452.625,00 TL
3	Hizmet binasında enerji tüketiminin azaltılması.	12.800,00 TL	0,00 TL	12.800,00 TL
<b>Genel Toplam</b>		<b>625.821,00 TL</b>	<b>0,00 TL</b>	<b>625.821,00 TL</b>

**FAALİYET MALİYETLERİ TABLOSU**

<b>İdare Adı</b>	TEPEBAŞI BELEDİYE BAŞKANLIĞI
<b>Performans Hedefi 3.5.1</b>	İlgili birim personellerine eğitimlerin verilmesi, ilgili birimler tarafından veri tabanının güncellenmesi, AKOS lisanslarının artırılması
<b>Faaliyet 3.5.1.1</b>	Güncel GİS teknolojisinin Belediyede kullanılması için tüm AKOS parametrelerinin doldurulması ve aktivasyonunun sağlanması.
<b>Sorumlu Harcama Birimi veya Birimleri</b>	BİLGİ İŞLEM MÜDÜRLÜĞÜ

<b>EKONOMİK KOD</b>		<b>ÖDENEK</b>
01	Personel Giderleri	1.400,00 TL
02	SGK Devlet Primi Giderleri	400,00 TL
03	Mal ve Hizmet Alım Giderleri	161.000,00 TL
04	Faiz Giderleri	0,00 TL
05	Cari Transferler	0,00 TL
06	Sermaye Giderleri	0,00 TL
07	Sermaye Transferleri	0,00 TL
08	Borç Verme	0,00 TL
<b>TOPLAM BÜTÇE KAYNAK İHTİYACI</b>		<b>162.800,00 TL</b>
Bütçe Dışı Kaynak	Döner Sermaye	0,00 TL
	Diğer Yurt İçi	0,00 TL
	Yurt Dışı	0,00 TL
<b>TOPLAM BÜTÇE DIŞI KAYNAK</b>		<b>0,00 TL</b>
<b>TOPLAM KAYNAK İHTİYACI</b>		<b>162.800,00 TL</b>

**FAALİYET MALİYETLERİ TABLOSU**

<b>İdare Adı</b>	TEPEBAŞI BELEDİYE BAŞKANLIĞI
<b>Performans Hedefi 3.5.1</b>	İlgili birim personellerine eğitimlerin verilmesi, ilgili birimler tarafından veri tabanının güncellenmesi, AKOS lisanslarının artırılması
<b>Faaliyet 3.5.1.1</b>	Veri tabanının güncellenmesi
<b>Sorumlu Harcama Birimi veya Birimleri</b>	İMAR VE ŞEHİRCİLİK MÜDÜRLÜĞÜ

<b>EKONOMİK KOD</b>		<b>ÖDENEK</b>
01	Personel Giderleri	0,00 TL
02	SGK Devlet Primi Giderleri	0,00 TL
03	Mal ve Hizmet Alım Giderleri	50.000,00 TL
04	Faiz Giderleri	0,00 TL
05	Cari Transferler	0,00 TL
06	Sermaye Giderleri	0,00 TL
07	Sermaye Transferleri	0,00 TL
08	Borç Verme	0,00 TL
<b>TOPLAM BÜTÇE KAYNAK İHTİYACI</b>		<b>50.000,00 TL</b>
Bütçe Dışı Kaynak	Döner Sermaye	0,00 TL
	Diğer Yurt İçi	0,00 TL
	Yurt Dışı	0,00 TL
<b>TOPLAM BÜTÇE DIŞI KAYNAK</b>		<b>0,00 TL</b>
<b>TOPLAM KAYNAK İHTİYACI</b>		<b>50.000,00 TL</b>

**PERFORMANS HEDEFİ TABLOSU**

<b>İdare Adı</b>	TEPEBAŞI BELEDİYE BAŞKANLIĞI
------------------	------------------------------

<b>Amaç 3</b>	Belediyenin taşınır ve taşınmaz kaynaklarını kullanarak yeni projeler, gelir artırıcı ve tasarrufa yönelik yöntemler uygulamak
<b>Hedef 3.5</b>	Güncel GIS teknolojisinin Belediye'de kullanılabilmesi için tüm AKOS parametrelerinin doldurulması ve aktivasyonunun sağlanması

<b>Performans Hedefi 3.5.1</b>	<b>İlgili birim personellerine eğitimlerin verilmesi, ilgili birimler tarafından veri tabanının güncellenmesi, AKOS lisanslarının artırılması</b>
--------------------------------	---

<b>Performans Göstergeleri</b>		<b>2010</b>	<b>2011</b>	<b>2012</b>
<b>1</b>	Birim personellerine eğitim verilmesi	-	-	X
<b>2</b>	Veri tabanının güncellenmesi	-	-	X
<b>3</b>	AKOS lisanslarını artırma oranı	20%	5%	5%

<b>2012 Yılı Faaliyet/Projeler</b>		<b>Kaynak İhtiyacı</b>		
		<b>Bütçe</b>	<b>Bütçe Dışı</b>	<b>Toplam</b>
<b>1</b>	Güncel GIS teknolojisinin Belediyede kullanılması için tüm AKOS parametrelerinin doldurulması ve aktivasyonunun sağlanması.	162.800,00 TL	0,00 TL	162.800,00 TL
<b>2</b>	Veri tabanının güncellenmesi	50.000,00 TL	0,00 TL	50.000,00 TL
<b>Genel Toplam</b>		<b>212.800,00 TL</b>	<b>0,00 TL</b>	<b>212.800,00 TL</b>

**FAALİYET MALİYETLERİ TABLOSU**

<b>İdare Adı</b>	TEPEBAŞI BELEDİYE BAŞKANLIĞI
<b>Performans Hedefi 3.6.1</b>	Bilgisayar donanımımızın günümüz teknolojisine uygun olmasını sağlamak, olası doğal afet sonrasında tüm verilerin kullanılabilir hale getirilmesi, elektronik imzaya geçilmesi, bilgi yönetim sisteminin kullanımının artırılması, birimler arasındaki bilgisayar program farklılığının en aza indirilmesi, vatandaşın belediyeye gelmeden hizmetlerimizden faydalanmalarını sağlamak
<b>Faaliyet 3.6.1.1</b>	Belediye içerisinde yürütülen çalışmaların elektronik ortamda yürütülmesi için gereken ortamın oluşturulması, bu ortamın teknolojinin gelişimini takip ederek güncel kalması ve elektronik ortamda tutulan verilerin oluşabilecek felaket anlarında güvenliğini sağlamak.
<b>Sorumlu Harcama Birimi veya Birimleri</b>	BİLGİ İŞLEM MÜDÜRLÜĞÜ, YAZI İŞLERİ MÜDÜRLÜĞÜ

EKONOMİK KOD		ÖDENEK	AÇIKLAMALAR: Yazı İşleri Müdürlüğü yazılı evrakların elektronik ortamda tutulması konusunda çalışmalar yürütecektir.
01	Personel Giderleri	50.500,00 TL	
02	SGK Devlet Primi Giderleri	16.200,00 TL	
03	Mal ve Hizmet Alım Giderleri	177.400,00 TL	
04	Faiz Giderleri	0,00 TL	
05	Cari Transferler	0,00 TL	
06	Sermaye Giderleri	0,00 TL	
07	Sermaye Transferleri	0,00 TL	
08	Borç Verme	0,00 TL	
<b>TOPLAM BÜTÇE KAYNAK İHTİYACI</b>		<b>244.100,00 TL</b>	
Bütçe Dışı Kaynak	Döner Sermaye	0,00 TL	
	Diğer Yurt İçi	0,00 TL	
	Yurt Dışı	0,00 TL	
<b>TOPLAM BÜTÇE DIŞI KAYNAK</b>		<b>0,00 TL</b>	
<b>TOPLAM KAYNAK İHTİYACI</b>		<b>244.100,00 TL</b>	



**PERFORMANS HEDEFİ TABLOSU**

<b>İdare Adı</b>	TEPEBAŞI BELEDİYE BAŞKANLIĞI
------------------	------------------------------

<b>Amaç 3</b>	Belediyenin taşınır ve taşınmaz kaynaklarını kullanarak yeni projeler, gelir artırıcı ve tasarrufa yönelik yöntemler uygulamak
<b>Hedef 3.6</b>	Bilgi teknolojilerinin etkin ve verimli kullanılmasını sağlayarak tasarrufa katkıda bulunmak.

<b>Performans Hedefi 3.6.1</b>	<b>Bilgisayar donanımımızın günümüz teknolojisine uygun olmasını sağlamak, olası doğal afet sonrasında tüm verilerin kullanılabilir hale getirilmesi, elektronik imzaya geçilmesi, bilgi yönetim sisteminin kullanımının artırılması, birimler arasındaki bilgisayar program farklılığının en aza indirilmesi, vatandaşın belediyeye gelmeden hizmetlerimizden faydalanmalarını sağlamak</b>
--------------------------------	--

Performans Göstergeleri		2010	2011	2012
1	Bilgiye erişim araçlarımızın güncel tutulması	20%	20%	20%
2	Verileri korumak için bir yedekleme sistemi oluşturmak	40%	40%	X
3	Yazılı evrağın ve projelerin elektronik arşivde tutulması	-	15%	15%
4	Elektronik imzaya geçilmesi	-	-	25%
5	E-belediyecilik hizmetlerini kullanan vatandaş oranını arttırmak	-	-	2%

2012 Yılı Faaliyet/Projeler		Kaynak İhtiyacı		
		Bütçe	Bütçe Dışı	Toplam
1	Belediye içerisinde yürütülen çalışmaların elektronik ortamda yürütülmesi için gereken ortamın oluşturulması, bu ortamın teknolojinin gelişimini takip ederek güncel kalması ve elektronik ortamda tutulan verilerin oluşabilecek felaket anlarında güvenliğini sağlamak.	244.100,00 TL	0,00 TL	244.100,00 TL
<b>Genel Toplam</b>		<b>244.100,00 TL</b>	<b>0,00 TL</b>	<b>244.100,00 TL</b>

**FAALİYET MALİYETLERİ TABLOSU**

<b>İdare Adı</b>	TEPEBAŞI BELEDİYE BAŞKANLIĞI
<b>Performans Hedefi 3.7.1</b>	Bilgi ve birikimlerin paylaşımı için ortam hazırlama, çalışanların kurum vizyonuna odaklanma ve bütünü görmelerinin sağlanması, Birey/Birim performans ölçme ile ilgili araştırmalar yapmak, Ekip çalışmasının kurumda yaygınlaştırılması, Kurum içi iletişimin güçlendirilmesi, İç Kontrol eylem planının hazırlanması.
<b>Faaliyet 3.7.1.1</b>	Kurum içi iletişimi güçlendirmek için toplantılar düzenlemek ve yayınlar hazırlamak
<b>Sorumlu Harcama Birimi veya Birimleri</b>	STRATEJİ GELİŞTİRME MÜDÜRLÜĞÜ

EKONOMİK KOD		ÖDENEK
01	Personel Giderleri	8.460,00 TL
02	SGK Devlet Primi Giderleri	3.237,00 TL
03	Mal ve Hizmet Alım Giderleri	3.100,00 TL
04	Faiz Giderleri	
05	Cari Transferler	
06	Sermaye Giderleri	
07	Sermaye Transferleri	
08	Borç Verme	
<b>TOPLAM BÜTÇE KAYNAK İHTİYACI</b>		<b>14.797,00 TL</b>
Bütçe Dışı Kaynak	Döner Sermaye	
	Diğer Yurt İçi	
	Yurt Dışı	
<b>TOPLAM BÜTÇE DIŞI KAYNAK</b>		<b>0,00 TL</b>
<b>TOPLAM KAYNAK İHTİYACI</b>		<b>14.797,00 TL</b>

**FAALİYET MALİYETLERİ TABLOSU**

<b>İdare Adı</b>	TEPEBAŞI BELEDİYE BAŞKANLIĞI
<b>Performans Hedefi 3.7.1</b>	Bilgi ve birikimlerin paylaşımı için ortam hazırlama, çalışanların kurum vizyonuna odaklanma ve bütünü görmelerinin sağlanması, Birey/Birim performans ölçme ile ilgili araştırmalar yapmak, Ekip çalışmasının kurumda yaygınlaştırılması, Kurum içi iletişimin güçlendirilmesi, İç Kontrol eylem planının hazırlanması.
<b>Faaliyet 3.7.1.1</b>	Kurum içi iletişimi güçlendirmek için toplantılar düzenlemek ve yayınlar hazırlamak
<b>Sorumlu Harcama Birimi veya Birimleri</b>	BASIN YAYIN VE HALKLA İLİŞKİLER MÜDÜRLÜĞÜ, STRATEJİ GELİŞTİRME MÜDÜRLÜĞÜ

EKONOMİK KOD		ÖDENEK
01	Personel Giderleri	1.820,00 TL
02	SGK Devlet Primi Giderleri	600,00 TL
03	Mal ve Hizmet Alım Giderleri	11.000,00 TL
04	Faiz Giderleri	0,00 TL
05	Cari Transferler	0,00 TL
06	Sermaye Giderleri	0,00 TL
07	Sermaye Transferleri	0,00 TL
08	Borç Verme	0,00 TL
<b>TOPLAM BÜTÇE KAYNAK İHTİYACI</b>		<b>13.420,00 TL</b>
Bütçe Dışı Kaynak	Döner Sermaye	0,00 TL
	Diğer Yurt İçi	0,00 TL
	Yurt Dışı	0,00 TL
<b>TOPLAM BÜTÇE DIŞI KAYNAK</b>		<b>0,00 TL</b>
<b>TOPLAM KAYNAK İHTİYACI</b>		<b>13.420,00 TL</b>

**FAALİYET MALİYETLERİ TABLOSU**

<b>İdare Adı</b>	TEPEBAŞI BELEDİYE BAŞKANLIĞI
<b>Performans Hedefi 3.7.1</b>	Bilgi ve birikimlerin paylaşımı için ortam hazırlama, çalışanların kurum vizyonuna odaklanma ve bütünü görmelerinin sağlanması, Birey/Birim performans ölçme ile ilgili araştırmalar yapmak, Ekip çalışmasının kurumda yaygınlaştırılması, Kurum içi iletişimin güçlendirilmesi, İç Kontrol eylem planının hazırlanması.
<b>Faaliyet 3.7.1.2</b>	Kurum Kültürünü geliştirmek için araştırmalar yapmak, çalışanların kuruma bağlılıklarını artırmak için çalışmalar ve düzenlemeler yapmak.
<b>Sorumlu Harcama Birimi veya Birimleri</b>	STRATEJİ GELİŞTİRME MÜDÜRLÜĞÜ

EKONOMİK KOD		ÖDENEK
01	Personel Giderleri	8.460,00 TL
02	SGK Devlet Primi Giderleri	3.237,00 TL
03	Mal ve Hizmet Alım Giderleri	3.100,00 TL
04	Faiz Giderleri	0,00 TL
05	Cari Transferler	0,00 TL
06	Sermaye Giderleri	0,00 TL
07	Sermaye Transferleri	0,00 TL
08	Borç Verme	0,00 TL
<b>TOPLAM BÜTÇE KAYNAK İHTİYACI</b>		<b>14.797,00 TL</b>
Bütçe Dışı Kaynak	Döner Sermaye	0,00 TL
	Diğer Yurt İçi	0,00 TL
	Yurt Dışı	0,00 TL
<b>TOPLAM BÜTÇE DIŞI KAYNAK</b>		<b>0,00 TL</b>
<b>TOPLAM KAYNAK İHTİYACI</b>		<b>14.797,00 TL</b>

**PERFORMANS HEDEFİ TABLOSU**

<b>İdare Adı</b>	TEPEBAŞI BELEDİYE BAŞKANLIĞI
------------------	------------------------------

<b>Amaç 3</b>	Belediyenin taşınır ve taşınmaz kaynaklarını kullanarak yeni projeler, gelir artırıcı ve tasarrufa yönelik yöntemler uygulamak
<b>Hedef 3.7</b>	Kuruma bütünlük kazandırarak çalışanlarımızı aynı değerler ve aynı çalışma anlayışı etrafında kaynaştıracak olan kurum kültürünün sağlanması için çalışmalar yürütmek.

<b>Performans Hedefi 3.7.1</b>	<b>Bilgi ve birikimlerin paylaşımı için ortam hazırlama, çalışanların kurum vizyonuna odaklanma ve bütünü görmelerinin sağlanması, Birey/Birim performans ölçme ile ilgili araştırmalar yapmak, Ekip çalışmasının kurumda yaygınlaştırılması, Kurum içi iletişimin güçlendirilmesi, İç Kontrol eylem planının hazırlanması.</b>
--------------------------------	---

Performans Göstergeleri		2010	2011	2012
1	Düzenlenecek Birim Sorumluları Toplantıları sayısı	4	4	6
2	Yapılacak Çalışan Memnuniyeti Anketi sayısı	1	1	1
3	Kurum Kültürünün geliştirilmesi için organize edilecek eğitim sayısı	-	-	2
4	Performans ve kalite ölçütleri geliştirmek	-	-	X
5	Çalışan motivasyonunu artırıcı uygulamalar yapmak	-	-	X
6	Yıl içinde çıkarılacak kurum içi gazete sayısı	-	-	3

2012 Yılı Faaliyet/Projeler		Kaynak İhtiyacı		
		Bütçe	Bütçe Dışı	Toplam
1	Kurum içi iletişimi güçlendirmek için toplantılar düzenlemek ve yayınlar hazırlamak	13.420,00 TL	0,00 TL	13.420,00 TL
2	Kurum Kültürünü geliştirmek için araştırmalar yapmak, çalışanların kuruma bağlılıklarını artırmak için çalışmalar ve düzenlemeler yapmak.	14.797,00 TL	0,00 TL	14.797,00 TL
<b>Genel Toplam</b>		<b>28.217,00 TL</b>	<b>0,00 TL</b>	<b>28.217,00 TL</b>

**FAALİYET MALİYETLERİ TABLOSU**

<b>İdare Adı</b>	TEPEBAŞI BELEDİYE BAŞKANLIĞI
<b>Performans Hedefi 3.8.1</b>	Basın duyuruları ve halka ilişkiler politikalarının belirlenmesi, görsel ve yazılı tüm iletişim kanallarının etkin bir şekilde kullanılması, etkinlik komisyonu oluşturmak
<b>Faaliyet 3.8.1.1</b>	Etkili ve verimli belediye tanıtımı için çalışmalar yapmak.
<b>Sorumlu Harcama Birimi veya Birimleri</b>	BASIN YAYIN VE HALKLA İLİŞKİLER MÜDÜRLÜĞÜ

<b>EKONOMİK KOD</b>		<b>ÖDENEK</b>
01	Personel Giderleri	12.000,00 TL
02	SGK Devlet Primi Giderleri	4.000,00 TL
03	Mal ve Hizmet Alım Giderleri	100.000,00 TL
04	Faiz Giderleri	0,00 TL
05	Cari Transferler	0,00 TL
06	Sermaye Giderleri	0,00 TL
07	Sermaye Transferleri	0,00 TL
08	Borç Verme	0,00 TL
<b>TOPLAM BÜTÇE KAYNAK İHTİYACI</b>		<b>116.000,00 TL</b>
Bütçe Dışı Kaynak	Döner Sermaye	0,00 TL
	Diğer Yurt İçi	0,00 TL
	Yurt Dışı	0,00 TL
<b>TOPLAM BÜTÇE DIŞI KAYNAK</b>		<b>0,00 TL</b>
<b>TOPLAM KAYNAK İHTİYACI</b>		<b>116.000,00 TL</b>

**FAALİYET MALİYETLERİ TABLOSU**

<b>İdare Adı</b>	TEPEBAŞI BELEDİYE BAŞKANLIĞI
<b>Performans Hedefi 3.8.1</b>	Basın duyuruları ve halka ilişkiler politikalarının belirlenmesi, görsel ve yazılı tüm iletişim kanallarının etkin bir şekilde kullanılması, etkinlik komisyonu oluşturmak
<b>Faaliyet 3.8.1.2</b>	Belediye faaliyetlerinin görsel ve işitsel kanallarla halka duyurulması.
<b>Sorumlu Harcama Birimi veya Birimleri</b>	BASIN YAYIN VE HALKLA İLİŞKİLER MÜDÜRLÜĞÜ

<b>EKONOMİK KOD</b>		<b>ÖDENEK</b>
01	Personel Giderleri	9.000,00 TL
02	SGK Devlet Primi Giderleri	3.000,00 TL
03	Mal ve Hizmet Alım Giderleri	100.000,00 TL
04	Faiz Giderleri	0,00 TL
05	Cari Transferler	0,00 TL
06	Sermaye Giderleri	0,00 TL
07	Sermaye Transferleri	0,00 TL
08	Borç Verme	0,00 TL
<b>TOPLAM BÜTÇE KAYNAK İHTİYACI</b>		<b>112.000,00 TL</b>
Bütçe Dışı Kaynak	Döner Sermaye	0,00 TL
	Diğer Yurt İçi	0,00 TL
	Yurt Dışı	0,00 TL
<b>TOPLAM BÜTÇE DIŞI KAYNAK</b>		<b>0,00 TL</b>
<b>TOPLAM KAYNAK İHTİYACI</b>		<b>112.000,00 TL</b>

**PERFORMANS HEDEFİ TABLOSU**

<b>İdare Adı</b>	TEPEBAŞI BELEDİYE BAŞKANLIĞI
------------------	------------------------------

<b>Amaç 3</b>	Belediyenin taşınır ve taşınmaz kaynaklarını kullanarak yeni projeler, gelir artırıcı ve tasarrufa yönelik yöntemler uygulamak
<b>Hedef 3.8</b>	Belediyemiz hizmetlerini etkin ve verimli bir şekilde duyurmak.

<b>Performans Hedefi 3.8.1</b>	<b>Basın duyuruları ve halka ilişkiler politikalarının belirlenmesi, görsel ve yazılı tüm iletişim kanallarının etkin bir şekilde kullanılması, etkinlik komisyonu oluşturmak</b>
--------------------------------	---

<b>Performans Göstergeleri</b>		<b>2010</b>	<b>2011</b>	<b>2012</b>
<b>1</b>	Basın duyuru şekillerinin ve halkla ilişkiler politikalarının belirlenmesi ve standartlaştırılması	-	-	X
<b>2</b>	Düzenlenecek Basını bilgilendirme toplantıları sayısı	-	-	3
<b>3</b>	Tüm etkinlik haberlerinin basına ulaştırılması	-	-	X
<b>4</b>	Belediye faaliyetlerinin yer aldığı gazete ve dergi hazırlama	2 adet	2 adet	2 adet
<b>5</b>	Web sitemizde belediye faaliyetlerinin duyurulması	-	-	X

<b>2012 Yılı Faaliyet/Projeler</b>		<b>Kaynak İhtiyacı</b>		
		<b>Bütçe</b>	<b>Bütçe Dışı</b>	<b>Toplam</b>
<b>1</b>	Etkili ve verimli belediye tanıtımı için çalışmalar yapmak.	116.000,00 TL	0,00 TL	116.000,00 TL
<b>2</b>	Belediye faaliyetlerinin görsel ve işitsel kanallarla halka duyurulması.	112.000,00 TL	0,00 TL	112.000,00 TL
<b>Genel Toplam</b>		<b>228.000,00 TL</b>	<b>0,00 TL</b>	<b>228.000,00 TL</b>



**FAALİYET MALİYETLERİ TABLOSU**

<b>İdare Adı</b>	TEPEBAŞI BELEDİYE BAŞKANLIĞI
<b>Performans Hedefi 3.9.1</b>	Yerel hizmetler konusunda çalışmalar yapan kuruluşların takip edilmesi, eşdeğer belediyeler ile görüşmeler yapmak, Mevzuat değişikliklerini güncel olarak takip etmek, işyeri idari kurullarını aktif hale getirmek
<b>Faaliyet 3.9.1.1</b>	Tepebaşı Belediyesi personelinin mesleki katkılarını artırmak amacıyla çalışmalar yürütmek.
<b>Sorumlu Harcama Birimi veya Birimleri</b>	İNSAN KAYNAKLARI VE EĞİTİM MÜDÜRLÜĞÜ

<b>EKONOMİK KOD</b>		<b>ÖDENEK</b>
01	Personel Giderleri	2.350,00 TL
02	SGK Devlet Primi Giderleri	850,00 TL
03	Mal ve Hizmet Alım Giderleri	14.000,00 TL
04	Faiz Giderleri	
05	Cari Transferler	
06	Sermaye Giderleri	
07	Sermaye Transferleri	
08	Borç Verme	
<b>TOPLAM BÜTÇE KAYNAK İHTİYACI</b>		<b>17.200,00 TL</b>
Bütçe Dışı Kaynak	Döner Sermaye	
	Diğer Yurt İçi	
	Yurt Dışı	
<b>TOPLAM BÜTÇE DIŞI KAYNAK</b>		<b>0,00 TL</b>
<b>TOPLAM KAYNAK İHTİYACI</b>		<b>17.200,00 TL</b>

**PERFORMANS HEDEFİ TABLOSU**

<b>İdare Adı</b>	TEPEBAŞI BELEDİYE BAŞKANLIĞI
------------------	------------------------------

<b>Amaç 3</b>	Belediyenin taşınır ve taşınmaz kaynaklarını kullanarak yeni projeler, gelir artırıcı ve tasarrufa yönelik yöntemler uygulamak
<b>Hedef 3.9</b>	Etkili insan kaynakları yönetim sisteminin oluşturulması ve kurumsal kapasitenin artırılması için çalışmalar yapılması.

<b>Performans Hedefi 3.9.1</b>	<b>Yerel hizmetler konusunda çalışmalar yapan kuruluşların takip edilmesi, eşdeğer belediyeler ile görüşmeler yapmak, Mevzuat değişikliklerini güncel olarak takip etmek, işyeri idari kurullarını aktif hale getirmek</b>
--------------------------------	--

Performans Göstergeleri		2010	2011	2012
1	Hizmet içi eğitim -saat			600
2	Seminer, kongre, sempozyum vb organizasyonlara katılım sağlanması			X
3	İşçi ve Memur sendikaları ile müşterek ihtiyaca yönelik eğitim programlarının hazırlanması			X
4	İşe yeni başlayanlara özlük hakları ile ilgili bilgi verme ve kurum oryantasyonu yapılma oranı			100%

2012 Yılı Faaliyet/Projeler		Kaynak İhtiyacı		
		Bütçe	Bütçe Dışı	Toplam
1	Tepebaşı Belediyesi personelinin mesleki katkılarını artırmak amacıyla çalışmalar yürütmek.	17.200,00 TL		17.200,00 TL
				0,00 TL
<b>Genel Toplam</b>		<b>17.200,00 TL</b>	<b>0,00 TL</b>	<b>17.200,00 TL</b>

**TOPLAM KAYNAK İHTİYACI TABLOSU**

İdare Adı

TEPEBAŞI BELEDİYESİ

BÜTÇE KAYNAK İHTİYACI	Ekonomik Kodlar		Faaliyet Toplamı	Genel Yönetim Giderleri Toplamı	Diğer İdarelere Transfer Edilecek Kaynaklar Toplamı	Genel Toplam
	01	Personel Giderleri	2.377.117,02 TL	13.082.782,98 TL	0,00 TL	15.459.900,00 TL
02	SGK Devlet Primi Giderleri	611.002,71 TL	2.100.647,29 TL	0,00 TL	2.711.650,00 TL	
03	Mal ve Hizmet Alım Giderleri	30.352.712,00 TL	13.955.988,00 TL	0,00 TL	44.308.700,00 TL	
04	Faiz Giderleri	1.931,25 TL	1.248.068,75 TL	0,00 TL	1.250.000,00 TL	
05	Cari Transferler	1.100.000,00 TL	1.865.150,00 TL	0,00 TL	2.965.150,00 TL	
06	Sermaye Giderleri	2.580.000,00 TL	24.555.600,00 TL	0,00 TL	27.135.600,00 TL	
07	Sermaye Transferleri	0,00 TL	0,00 TL	0,00 TL	0,00 TL	
08	Borç Verme	0,00 TL	0,00 TL	0,00 TL	0,00 TL	
09	Yedek Ödenek	0,00 TL	6.169.000,00 TL	0,00 TL	6.169.000,00 TL	
<b>Bütçe Ödeneği Toplamı</b>		<b>37.022.762,98 TL</b>	<b>62.977.237,02 TL</b>	<b>0,00 TL</b>	<b>100.000.000,00 TL</b>	
BÜTÇE DIŞI KAYNAK	Döner Semaye					
	Diğer Yurt İçi					
	Yurt Dışı					
	<b>Toplam Bütçe Dışı Kaynak</b>	<b>0,00 TL</b>	<b>0,00 TL</b>	<b>0,00 TL</b>	<b>0,00 TL</b>	
<b>TOPLAM KAYNAK İHTİYACI</b>		<b>37.022.762,98 TL</b>	<b>62.977.237,02 TL</b>	<b>0,00 TL</b>	<b>100.000.000,00 TL</b>	

**İDARE PERFORMANS TABLOSU GENEL İÇMALİ**

STRATEJİK AMAÇ	PERFORMANS HEDEFİ	FAALİYET	Açıklama	2012					
				Bütçe İçi		Bütçe Dışı		TOPLAM	
				TL	PAY (%)	T L	PAY (%)	TL	PAY (%)
SA 1			Çağdaş, sağlıklı, estetik kentsel alanlar oluşturmak	29.473.715,48				29.473.715,48	
SA 2			Sosyal ve kültürel belediyeçilik adına projeler üretmek	6.070.312,50				6.070.312,50	
SA 3			Belediyenin taşınır ve taşınmaz kaynaklarını kullanarak yeni projeler, gelir artırıcı ve tasarrufa yönelik yöntemler uygulamak	1.478.735,00				1.478.735,00	
<b>Performans Hedefleri Maliyetleri Ara Toplamı</b>				<b>37.022.762,98</b>				<b>37.022.762,98</b>	
<b>Genel Yönetim Giderleri</b>									
<b>Diğer İdarelere Transfer Edilecek Kaynaklar Toplamı</b>									
<b>GENEL TOPLAM</b>				<b>37.022.762,98</b>				<b>37.022.762,98</b>	

**FAALİYETLERDEN SORUMLU HARCAMA BİRİMLERİNE İLİŞKİN TABLO**

İdare Adı		TEPEBAŞI BELEDİYE BAŞKANLIĞI	
PERFORMANS HEDEFİ		FAALİYETLER	SORUMLU BİRİMLER
1.1.1	1/1000 ölçekli Uygulama İmar Planlarının analiz ve inceleme yapılması,gerekli görülen alanlarda imar planlarının hazırlanması ve arazi çalışmalarının yapılması	Planlama alanı ile ilgili analiz, etüdü ve kurum görüşlerinin tamamlanması sonrasında gerekli planlama çalışmalarının yapılması	İMAR VE ŞEHİRCİLİK MÜDÜRLÜĞÜ
1.2.1	İlgili Müdürlüklerle EBB Ulaşım Master Planı ile uyumlu bisiklet yolu güzergahı için çalışmalar yapılması, belirlenen güzergahın etaplara bölünmesinin sağlanması, arazi çalışmalarının ve nihai tasarımların yapılması	Eskişehir Büyükşehir Belediyesi ile koordinasyon doğrultusunda belirlenen güzergahın hayata geçirilmesi için çalışmalar yürütülmesi	İMAR VE ŞEHİRCİLİK MÜDÜRLÜĞÜ
1.3.1	İnşaatlarda kimliğini belirtir tabelaların kullanımını sağlamak, inşaatların yapımı aşamasında şehircilik estetiğinin korunması, kaçak yapılaşmanın engellenmesi,	İnşaat yapım aşamasında estetik olmayan ve plansız yapılaşmayı önleyici uygulamalarda bulunmak	İMAR VE ŞEHİRCİLİK MÜDÜRLÜĞÜ

	çevre yolu kenarında yer alan harabe yapıların tespiti, inşaat ruhsatı öncesi harfiyat ruhsatı alınmasını sağlamak, İzinsiz araçların harfiyat taşımalarının önüne geçilmesi, "Alo Moloz" hattının oluşturulması, moloz atıklarının dolgu malzemesi olarak kullanımının engellenmesi		
<b>1.4.1</b>	18. madde uygulamaları, uygulama bölgesindeki malikler ile toplantılar ve arazi çalışmaları yapmak. Kültür ve Tabiat Varlıklarını Koruma Kurulu Bölge kuruluş kararı doğrultusunda işlemlerin yapılması.	Düzenli İmar parselleri oluşturmak	İMAR VE ŞEHİRCİLİK MÜDÜRLÜĞÜ
<b>1.5.1</b>	Büyükşehir Belediyesinin yetki vermesi ile çalışmaların başlaması, analiz çalışmalarının yapılması, Kentsel Dönüşüm Modelinin belirlenmesi, paydaşlarla toplantılar düzenlenmesi	Kentsel dönüşüm projelerinin hazırlanması	İMAR VE ŞEHİRCİLİK MÜDÜRLÜĞÜ
<b>1.6.1</b>	Mahalle bazında yeşil alanların belirlenmesi, yeşil alana ihtiyacı olan alanların yerinde görülmesi, park yapılacak	Bölgemize yeşil alanlar ve bölge halkının spor yapabileceği alanlar kazandırmak	PARK VE BAHÇELER MÜDÜRLÜĞÜ

	alanlarda hangi fonksiyonlara ihtiyaç olduğunun analiz edilmesi, toplumsal desteğin sağlanması, zarar gören parkların tespit edilmesi, gerekli alanlarda kamulaştırma yapılması		FEN İŞLERİ MÜDÜRLÜĞÜ
			EMLAK VE İSTİMLAK MÜDÜRLÜĞÜ
		Var olan yeşil alanları korumak ve geliştirmek.	PARK VE BAHÇELER MÜDÜRLÜĞÜ
1.7.1	Bölgemizde imar planına dayalı yeni taşıt yolların açılması ve var olan taşıt yollarının iyileştirilmesi.	Mevcut asfalt ve taş yolların onarılması	FEN İŞLERİ MÜDÜRLÜĞÜ
		Muhtelif mahallelerimizin yol imalatları tamamlanması	FEN İŞLERİ MÜDÜRLÜĞÜ EMLAK İSTİMLAK MÜDÜRLÜĞÜ,
1.8.1	Mahalle eksikliklerin tespit edilmesi, gelen dilekçelerin değerlendirilmesi, mahalle muhtarları ile görüşülmesi, yıllık iş planlarının yapılması, engelli bireylerin yaya yolları kullanımını kolaylaştırılması, gerekli alanlarda kamulaştırma yapılması	Mahallelerimizdeki mevcut tretuvarların ve bordürlerin onarılması	FEN İŞLERİ MÜDÜRLÜĞÜ
		Muhtelif mahallelerimizin yaya yolu imalatlarının tamamlanması	FEN İŞLERİ MÜDÜRLÜĞÜ
			EMLAK VE İSTİMLAK MÜDÜRLÜĞÜ,
1.9.1	Saha çalışmaları yapılarak, ihtiyaçların tespit edilmesi, benzer ve örnek olabilecek uygulamaların araştırılması, çöp araçlarının araç takip sistemi ile izlenmesi, çevre temizliği ile ilgili eğitici ve bilgilendirici çalışmalar ve dikkat çekici etkinlikler düzenlemek.	4 Yeni Mahallemizde (köy) daha çöp alımının yapılması.	TEMİZLİK İŞLERİ MÜDÜRLÜĞÜ
		Sokak elemanları ile gündüz vardiyasında 2 mahallemizde daha temizlik çalışması yapılması.	

		Bölgemizdeki okul ve camilerin dış temizliklerinin yapılması.	
		Çöp araçlarının "Araç Takip Sistemi" ile izlenmesi.(Uygulamanın Birimimize maliyeti Temizlik Hizmeti Alımı Bütçesi dahilindedir.)	
<b>1.10.1</b>	Ambalaj atıklarının, bitkisel atık yağların, atık pillerin kaynağında ayrı toplanması için etkili çalışmalar yapmak, sosyo-ekonomik ve fiziksel analizlere göre planlama yapılması, çevre koruma politikalarının sürdürülebilirliğinin sağlanması, ilgili sivil toplum kuruluşları, mahalle muhtarları ve kurum/kuruluşlarla koordineli çalışmak	Etkin atık yönetimi uygulamaları yapmak ve bu uygulamaları destekleyici toplumsal farkındalık yaratmak	ÇEVRE KORUMA VE KONTROL MÜDÜRLÜĞÜ
<b>1.11.1</b>	Sahipsiz sokak hayvanlarının mahalle bazlı yoğunluğunun tespit edilmesi, Doğal Yaşam Merkezi ve Geçici Bakım Evi'nin tanınırlığının artırılması, öğrencilerin barınağı ziyaret etmelerinin sağlanması, halkımıza ve özellikle çocuklarımıza doğa bilinci ve hayvan sevgisinin aşılanması.	Toplum Sağlığını korumak amacıyla sokak hayvanlarının kontrol altında tutulması	VETERİNER İŞLERİ MÜDÜRLÜĞÜ
		Vatandaşlara hayvan sevgisini aşılamak için etkinlikler yapmak.	
<b>1.12.1</b>	Sivrisinek, karasinek popülasyonunun yoğun olduğu yerlerin ve gübrelıkların, çöp alanlarının ve durgun su	Vektör ve haşerelere karşı etkin ilaçlama çalışmaları yürütmek.	VETERİNER İŞLERİ MÜDÜRLÜĞÜ



	alanlarının tespit edilmesi.		
<b>1.13.1</b>	Öğrenciler ile ağaçlandırma çalışmalarının yapılması, çiçekleriyle sokalarda estetik bir görünüm sağlayabilecek, hastalık ve zararlıları fazla bulunmayan bitkiler ile ağaçlandırma yapılması, bölgemiz halkının yeşil alanlara olan duyarlılığını arttırmak için çalışmalar yapmak	Yeşil alanların sürdürülebilirliğini toplumsal katılım yoluyla sağlanması	PARK VE BAHÇELER MÜDÜRLÜĞÜ
<b>1.14.1</b>	İş yeri ruhsatlandırma sürecinin etkin yürütülmesi, ilgili tüm şikayet ve isteklerin en kısa sürede değerlendirilmesi, ilçemizdeki seyyar ve ruhsatsız faaliyetlerin önlenmesi, Esnaf - Zabıta ilişkisinin olumlu yönde geliştirilmesi	<p>Tüm işyerlerinin kayıt altına alınması</p> <p>Yeni ruhsatlandırılan işyerlerinin sisteme dahil edilmesi</p> <p>Tüm işyerlerinin kayıt altına alınması</p> <p>Belirli aralıkta ruhsat denetimi</p> <p>Sokak pazarlarının daha sağlıklı ve hijyenik ortamlarda hizmet vermesi için ortam hazırlamak.</p> <p>Zabıta işleri ile ilgili istek ve şikayetlerin 1 gün içerisinde cevaplandırılması</p>	<p>RUHSAT VE DENETİM MÜDÜRLÜĞÜ</p> <p>FEN İŞLERİ MÜDÜRLÜĞÜ</p> <p>ZABITA MÜDÜRLÜĞÜ</p>

		Pazaryerlerinde düzenli denetimler yapılması	
		Pazar esnaflarının bilgi güncellemesi	
		500 Esnaf ziyaret edilecektir	
		Zabitanın tanıtımı için 1000 adet broşür dağıtılması	
<b>1.15.1</b>	Belediye Reklam Panoları kullanılarak bilinçlendirme çalışmaları yapılması, toplumsal farkındalık yaratılması, Sivil Toplum Kuruluşları eşzamanlı çalışmalar yapılması, Yönetmelikler ve Uygulama usulleri hakkında bilgi verilmesi	Belediyemiz sınırları içerisinde faal olan tüm asansörleri kayıt altına almak	İMAR VE ŞEHİRCİLİK MÜDÜRLÜĞÜ
<b>1.16.1</b>	Kent Bilgi Sisteminin kurulması, muhtarları bilgilendirme çalışmalarının yürütülmesi, İmar Bilgi Formlarının web üzerinden yayınlanması, 3 aylık periyotlarla verilen Bilgi Formu, Çap ve Ruhsat ile ilgili bilgilendirmelerin yapılması, yapılan işlerin broşürlerinin hazırlanması	Verilen Bilgi Formu, ÇAP ve Ruhsat sayıları hakkında kamuoyunu bilgilendirmek  İmar Bilgi formlarının AKOS sisteminde güncel olarak tutulmasını sağlamak	İMAR VE ŞEHİRCİLİK MÜDÜRLÜĞÜ
<b>1.17.1</b>	Mavi Masa Biriminin etkinliğinin artırılması, mahalle muhtarları ile görüşmeler yapmak, veri depolama ve analiz etme sistemi kurmak.	Vatandaşa, belediye çalışmaları ile ilgili farklı yöntemler kullanarak verilerin toplanması ve analiz edilmesi, belediye çalışmalarına yol göstermesi için raporlar	STRATEJİ GELİŞTİRME MÜDÜRLÜĞÜ

		hazırlanması	
<b>1.18.1</b>	Toplumsal farkındalık yaratılması, merkezi ısıtma sisteminde giderlerin paylaşılması yönetmeliğinin duyurulması ve uygulanmasının sağlanması, binalarda ısı yalıtım konusunda danışmanlık verilmesi, sürdürülebilir politikalar üretmek.	Etkin enerji kullanımı ve enerji verimliliği toplumsal farkındalık oluşturulması	İMAR VE ŞEHİRCİLİK MÜDÜRLÜĞÜ
<b>1.19.1</b>	Bölgemizde yapılan tarımsal uygulamalara destek vermek, Ekolojik pazarın sürdürülebilirliğini sağlamak, Mavi Bayrak Uygulaması kapsamında işletmelere eğitim ve bilgilendirme çalışmaları yapmak, Gıda güvenliği ile ilgili eğitim vermek.	Amatör tarım uygulamalarının desteklenmesi ve vatandaşların ekolojik ürünlere ulaşımının kolaylaştırılması Güvenli Gıda tüketimini desteklemek için toplumsal bilinç oluşturmak. Tepebaşı Mavi Bayrak Uygulaması.	ÇEVRE KORUMA VE KONTROL MÜDÜRLÜĞÜ
<b>1.20.1</b>	Koruyucu Hekimlik hizmetlerinin yerine getirilmesi ve poliklinik hizmetlerinin uygulanması, okula yeni başlayan öğrencilerin sağlık konusunda bilincinin	Belediyemiz sınırları içindeki ilköğretim okullarında 1. sınıfa başlayacak çocuklara sağlık taraması yapılması, sağlık ve eğitim çantası verilmesi.	SAĞLIK İŞLERİ MÜDÜRLÜĞÜ

	artırılması.		
<b>1.21.1</b>	Her birimde en az bir personelin tatbikatlara katılımının sağlanması, iletişim araçları kullanarak halkı bilgilendirmek, hizmet binalarındaki tahliye planı bilgilerinin personele aktarılması.	Belediyemiz personeline olası afet durumunda.gerekli müdahaleleri yapabilecek bilgiyi kazandırmak.	SAĞLIK İŞLERİ MÜDÜRLÜĞÜ
			DESTEK HİZMETLERİ MÜDÜRLÜĞÜ
		Afetlerle ilgili bilgilendirici metinlerin vatandaşlara duyurulması	BASIN YAYIN VE HALKLA İLİŞKİLER MÜDÜRLÜĞÜ
			DESTEK HİZMETLERİ MÜDÜRLÜĞÜ
<b>1.22.1</b>	Cenaze kayıt işlemlerinin hatasız ve en kısa sürede tamamlanması, cenaze yakınlarına kefen, mezar tahtası verilmesi, vatandaşın hizmet binamıza gelmeden, cenaze işlemlerinin yapılması.	Belediyemiz sınırları içinde vefat eden vatandaşların defin işlemlerinin en kısa sürede ve hatasız yapılması, kefen, mezar tahtası ve cenaze aracının temin edilmesi.	SAĞLIK İŞLERİ MÜDÜRLÜĞÜ

2.1.1	Yapılan çalışmaların yaygınlaştırılması için ulusal ve uluslararası platformlarda bilgi ve deneyimlerimizi paylaşmak, bölgemizdeki Kadın Kooperatifinin güçlendirilmesi, liderlik eğitimlerinin verilmesi.	Kadınların eğitim ve kültür seviyelerini arttırmak için ortam hazırlanması.	FEN İŞLERİ MÜDÜRLÜĞÜ
		Kadınların aile bütçelerine katkıda bulunması için ortam hazırlamak	KÜLTÜR VE SOSYAL İŞLER MÜDÜRLÜĞÜ
2.2.1	Bölgedeki çocukların sağlıklı, toplumsal değerlere ve çevreye duyarlı, kendini kolaylıkla ifade edebilen, sanatsal ve kültürel alt yapısı sağlam, kendine güvenen bireyler olarak yetişmelerine destek vermek.	Çocukların sağlıklı ve çağdaş gelişimlerini desteklemek için ortam hazırlamak	DIŞ İLİŞKİLER MÜDÜRLÜĞÜ
			KÜLTÜR VE SOSYAL İŞLER MÜDÜRLÜĞÜ
2.3.1	Yeni mezunların, işsiz gençlerin iş hayatından örnek kişiler ile buluşturulması, şehre ilk gelen üniversite gençliğine şehir ile ilgili danışmanlık vermek, gençlerin şehir ile ilişkilerini güçlendirmek	Bölgemizde bulunan gençlerin bireysel ve sosyal yeteneklerini özgürce geliştirmelerini sağlayacak ortamlar hazırlamak.	DIŞ İLİŞKİLER MÜDÜRLÜĞÜ
2.4.1	İlçemizin ihtiyaç analizinin ve sorun tespitinin yapılması, İmece Merkezinin kapasitesinin artırılması.	Aile kurumunun güçlendirilmesi için eğitim organizasyonları düzenlemek.	DIŞ İLİŞKİLER MÜDÜRLÜĞÜ
		İhtiyaç sahibi ailelerin desteklenmesi için ortam hazırlamak.	KÜLTÜR VE SOSYAL İŞLER MÜDÜRLÜĞÜ
2.5.1	Engelli bireylerin yasal hakları ile ilgili bilgilendirme yapmak, engelli bireylerin becerileri geliştirici faaliyetler yapmak, toplumda engelli bireylere yönelik önyargıyı azaltmak.	Engelli vatandaşların kendilerine güvenlerini arttırmak adına ortam hazırlamak.	KÜLTÜR VE SOSYAL İŞLER MÜDÜRLÜĞÜ
			DIŞ İLİŞKİLER MÜDÜRLÜĞÜ

		Engelli bireylerin bakımını üstlenen ailelere rehberlik hizmeti oluşturmak.	KÜLTÜR VE SOSYAL İŞLER MÜDÜRLÜĞÜ
2.6.1	İhtiyaç analizinin yapılması, Hobi bahçelerinden yaşlıların faydalanmaları sağlanması, Alzheimer hastalarına ve ailelerine yönelik çalışmalar yapılması.	Yaşlı vatandaşların sosyal hayata katılımlarını kolaylaştıracak ortamlar hazırlamak ve bu ortamlardan faydalanmalarını sağlamak.	DIŞ İLİŞKİLER MÜDÜRLÜĞÜ
			PARK VE BAHÇELER MÜDÜRLÜĞÜ
			FEN İŞLERİ MÜDÜRLÜĞÜ
2.7.1	Halkın beklentilerini analiz etmek, bölgenin tarihi ve kültürel özelliklerini ön plana çıkarmak, Ulusal ve yerel katılımcıların etkinliklerde yer almalarını sağlamak, halkın büyük oranda etkinliklere katılımını sağlamak ve katılımı sürekli hale getirmek.	Halkın eğitim ve kültürel gelişimini artıracak etkinlikler düzenlemek.	BASIN YAYIN VE HALKLA İLİŞKİLER MÜDÜRLÜĞÜ
			KÜLTÜR VE SOSYAL İŞLER MÜDÜRLÜĞÜ
2.8.1	Basılacak materyallerin konusu hakkında uzmanlardan görüş alınması, materyalin hedef kitleye ulaştırılması için en uygun yolun belirlenmesi, ilgili sanatçıların, yazarların tespit edilmesi, ilgili kurum ve kuruluşlar ile işbirliğinin sağlanması	Bölgemizin kültürünü tanıtabilecek materyallerin hazırlanması ve halkın kullanımına sunulması.	BASIN YAYIN VE HALKLA İLİŞKİLER MÜDÜRLÜĞÜ
3.1.1	Gelir tahsilâtında etkinlik ve hız sağlamak, giderlerde tasarruf sağlamak,belediye mallarından elde edilen gelirlerin günün rayicine göre yeniden değerlendirilmesi, mükellefin bilinçlendirilmesi.	Gelir gider bütçelerinin hazırlanması ve gerçekleştirme oranlarının istenen seviyeye getirilmesi	MALİ HİZMETLER MÜDÜRLÜĞÜ
3.2.1	Müdürlüklerden gelen faaliyet raporunun, bütçe gerçekleştirme oranlarının, performans gerçekleştirme oranlarının, hazırlanacak bütçelerin öngörü analizlerinin yapılması.	Faaliyetlerin etkinliğinin ve hedeflere uygunluğunun araştırılması için müdürlüklerden verilerin toplanması,müdürlükler ile birlikte çalışmalar yapılması.Bu çalışmaların üst yönetime raporlanması	STRATEJİ GELİŞTİRME MÜDÜRLÜĞÜ
		Faaliyet Raporunun hazırlanması	MALİ HİZMETLER MÜDÜRLÜĞÜ

		Kesin Hesap ve Yönetim Dönemi Hesabının hazırlanması	
		Performans Bütçenin hazırlanması	
<b>3.3.1</b>	Vadesinde ödemesi yapılmayan amme alacaklarına ait borç listelerinin yapılması, ödeme emri belgelerinin mükelleflere posta, tebligat memurları aracılığı ile veya ilan eden tebliğlerinin yapılması, tebligatı yapılan ve yasal süresinde ödemesi gerçekleşmeyen amme alacakları için icra takibin başlatılması	Vadesinde ödemesi yapılmayan amme alacaklarına ait borç listelerinin oluşturulması	MALİ HİZMETLER MÜDÜRLÜĞÜ
		Ödeme Emri belgelerinin mükelleflere posta yolu veya tebligat memurları aracılığı ile ulaştırılması	
		İcra Takibinin başlatılması	
<b>3.4.1</b>	Müdürlüklerin ihtiyacı olan malzemelerin toplu alınması, belediye hizmet binalarının, teçhizatlarının güvenliğinin sağlanması, belediye binasında enerji verimliliği uygulamaları yapılması, tüm ihalelerin şeffaflık ilkesi doğrultusunda yapılması.	Kaynakların etkin, verimli ve tasarruflu biçimde kullanılmasını sağlamaya yönelik tedbirler alınması.	DESTEK HİZMETLERİ MÜDÜRLÜĞÜ
		Mevcut binaların bakımının yapılması.	FEN İŞLERİ MÜDÜRLÜĞÜ
		Hizmet binasında enerji tüketiminin azaltılması	İMAR VE ŞEHİRCİLİK MÜDÜRLÜĞÜ
<b>3.5.1</b>	İlgili birim personellerine eğitimlerin verilmesi, ilgili birimler tarafından veri tabanının güncellenmesi, AKOS lisanslarının artırılması	Güncel GIS teknolojisinin Belediyede kullanılması için tüm AKOS parametrelerinin doldurulması ve aktivasyonunun sağlanması.	BİLGİ İŞLEM MÜDÜRLÜĞÜ
		Veri tabanının güncellenmesi	İMAR VE ŞEHİRCİLİK MÜDÜRLÜĞÜ
<b>3.6.1</b>	Bilgisayar donanımımızın günümüz teknolojisine uygun olmasını sağlamak, olası doğal afet sonrasında tüm verilerin kullanılabilir hale getirilmesi, elektronik imzaya geçilmesi, bilgi yönetim sisteminin kullanımının artırılması, birimler arasındaki bilgisayar program farklılığının en aza indirilmesi, vatandaşın belediyeye gelmeden hizmetlerimizden faydalanmalarını sağlamak	Belediye içerisinde yürütülen çalışmaların elektronik ortamda yürütülmesi için gereken ortamın oluşturulması, bu ortamın teknolojinin gelişimini takip ederek güncel kalması ve elektronik ortamda tutulan verilerin oluşabilecek felaket anlarında güvenliğini sağlamak.	BİLGİ İŞLEM MÜDÜRLÜĞÜ

<b>3.7.1</b>	Bilgi ve birikimlerin paylaşımı için ortam hazırlama, çalışanların kurum vizyonuna odaklanma ve bütünü görmelerinin sağlanması, Birey/Birim performans ölçme ile ilgili araştırmalar yapmak, Ekip çalışmasının kurumda yaygınlaştırılması, Kurum içi iletişimin güçlendirilmesi, İç Kontrol eylem planının hazırlanması.	Kurum içi iletişimi güçlendirmek için toplantılar düzenlemek ve yayınlar hazırlamak	BASIN YAYIN VE HALKLA İLİŞKİLER MÜDÜRLÜĞÜ
			STRATEJİ GELİŞTİRME MÜDÜRLÜĞÜ
		Kurum Kültürünü geliştirmek için araştırmalar yapmak, çalışanların kuruma bağlılıklarını artırmak için çalışmalar ve düzenlemeler yapmak.	STRATEJİ GELİŞTİRME MÜDÜRLÜĞÜ
<b>3.8.1</b>	Basın duyuruları ve halka ilişkiler politikalarının belirlenmesi, görsel ve yazılı tüm iletişim kanallarının etkin bir şekilde kullanılması, etkinlik komisyonu oluşturmak	Etkili ve verimli belediye tanıtımı için çalışmalar yapmak.	BASIN YAYIN VE HALKLA İLİŞKİLER MÜDÜRLÜĞÜ
		Belediye faaliyetlerinin görsel ve işitsel kanallarla halka duyurulması.	
<b>3.9.1</b>	Yerel hizmetler konusunda çalışmalar yapan kuruluşların takip edilmesi, eşdeğer belediyeler ile görüşmeler yapmak, Mevzuat değişikliklerini güncel olarak takip etmek, işyeri idari kurullarını aktif hale getirmek	Tepebaşı Belediyesi personelinin mesleki katkılarını artırmak amacıyla çalışmalar yürütmek.	İNSAN KAYNAKLARI VE EĞİTİM MÜDÜRLÜĞÜ