



FIRAT ÜNİVERSİTESİ

2020 YILI

PERFORMANS PROGRAMI

İÇİNDEKİLER

1. GENEL BİLGİLER.....	4
A. Yetki, Görev ve Sorumluluklar	4
B. Teşkilat Yapısı.....	7
C. Fiziksel Kaynaklar	8
D. İnsan Kaynakları.....	12
2. PERFORMANS BİLGİLERİ	14
A. Temel Politika ve Öncelikler	14
B. Amaç ve Hedefler	14
C. Performans Bilgisi	22
D. Faaliyet Maliyetleri	37

TABLÖLAR LİSTESİ

<u>Tablo 1 Fakülte, Enstitü, Yüksekokul, Meslek Yüksekokulları ve Bunların Buldukları Yerler</u>	<u>8</u>
<u>Tablo 2 Üniversite Kampüs Alanları</u>	<u>9</u>
<u>Tablo 3 Kapalı Alanlar</u>	<u>9</u>
<u>Tablo 4 Eğitim Alanları Derslikler</u>	<u>9</u>
<u>Tablo 5 Akademik ve İdari Personelin Yıllar İtibari İle Sayısı</u>	<u>9</u>
<u>Tablo 6 İdari personelin Hizmet Sınıflarına Göre 2019 Yılı Sayısı</u>	<u>9</u>
<u>Tablo 7 Sözleşmeli ve İşçi Pozisyonunda Görev Yapanların Sayısı</u>	<u>10</u>
<u>Tablo 8 Öğrenci Sayıları</u>	<u>10</u>

ÜST YÖNETİCİNİN SUNUŞU

Ülkemizin köklü üniversitelerinden biri olan Fırat Üniversitesi, her geçen gün değişen ve büyüyen yapısıyla kaliteli bir eğitim vererek, geleceğin teminatı olan gençlerimizi, yarınlara hazırlamaktadır. Diğer taraftan kaynaklarını en iyi şekilde ve verimli kullanarak öğrencilerinin ve personelinin sosyal, kültürel ve sportif ihtiyaçlarını karşılama yolunda da büyük bir çaba sarf etmektedir.

Öncelikli amacımız; Fırat Üniversitesini, kurumsal yapılanmasını tamamlamış ve uluslararası tanınırlığa kavuşmuş bir üniversite olarak paydaşlarının beklentilerini önemseyen, ürettiği bilgi, teknoloji ve sosyal sorumluluk projeleri ile topluma hizmeti hedefleyen bir yönetim anlayışı çerçevesinde geliştirerek, üniversitemizi ülkemiz ve dünya üniversiteleri arasında daha üst sıralara taşımaktır.

Üniversitemiz tarafından 2019–2023 Stratejik Planı çerçevesinde, 5018 sayılı Kamu Mali Yönetimi ve Kontrol Kanununun 9. maddesine dayanılarak çıkartılan Performans Programları Hakkında Yönetmelik ile Performans Programı Hazırlama Rehberine uygun olarak 2020 Yılı Performans Programı hazırlanmıştır. 2020 Yılı Performans Programı ile Üniversitemizin Stratejik Planında yer alan öncelikli amaç hedeflere ulaşmak için gerçekleştirilecek faaliyetlerin bütçe içi ve bütçe dışı kaynaklar ile finanse edilmesi planlanmıştır.

Üniversitemizin deneyimleri ve birikimleri sonucu gerçekleştirilecek hedefler ve önümüzdeki dönemlerde yapılacak olan çalışmalar, plan içerisinde açık bir şekilde ortaya konulmuştur. Fırat Üniversitelilerin, bu Performans Programının başarıya ulaşması için elbirliği ile çalışacaklarına ve ciddi bir gayretle destek vereceklerine inanıyor, güveniyorum.

Prof. Dr. Kutbeddin DEMİRDAĞ

Rektör

1. GENEL BİLGİLER

A. Yetki, Görev ve Sorumluluklar

Fırat Üniversitesi 11 Nisan 1975 tarih ve 1873 sayılı Kanunla kurulmuştur. 2547, 2809, 3389 ve 3337 sayılı Kanunlarla bugünkü yapısına kavuşmuştur.

Türkiye Cumhuriyeti Anayasasında ve 2547 sayılı Yükseköğretim Kanununda Üniversitelerin görev ve sorumlulukları açıklanmıştır. Türkiye Cumhuriyeti Anayasası'nın 130'uncu maddesinde bu görevler:

- ✓ Çağdaş eğitim-öğretim esaslarına dayanan bir düzen içinde milletin ve ülkenin ihtiyaçlarına uygun insan gücü yetiştirmek amacı ile ortaöğretime dayalı çeşitli düzeylerde eğitim-öğretim, bilimsel araştırma, yayın ve danışmanlık yapmak, ülkeye ve insanlığa hizmet etmek üzere çeşitli birimlerden oluşan kamu tüzel kişiliğine ve bilimsel özerkliğe sahip üniversiteler Devlet tarafından kanunla kurulur.
- ✓ Kanunda gösterilen usul ve esaslara göre kazanç amacına yönelik olmamak şartı ile vakıflar tarafından Devletin gözetim ve denetimine tâbi yükseköğretim kurumları kurulabilir.
- ✓ Kanun, üniversitelerin ülke sathına dengeli bir biçimde yayılmasını gözetir.
- ✓ Üniversiteler ile öğretim üyeleri ve yardımcıları serbestçe her türlü bilimsel araştırma ve yayında bulunabilirler. Ancak bu yetki, Devletin varlığı ve bağımsızlığı ve milletin ve ülkenin bütünlüğü ve bölünmezliği aleyhinde faaliyette bulunma serbestliği vermez.
- ✓ Üniversiteler ve bunlara bağlı birimler, Devletin gözetimi ve denetimi altında olup güvenlik hizmetleri Devletçe sağlanır.
- ✓ Kanunun belirlediği usul ve esaslara göre; Rektörler Cumhurbaşkanınca, Dekanlar ise Yükseköğretim Kurulunca seçilir ve atanır.
- ✓ Üniversite yönetim ve denetim organları ile öğretim elemanları; Yükseköğretim Kurulunun veya üniversitelerin yetkili organlarının dışında kalan makamlarca her ne suretle olursa olsun görevlerinden uzaklaştırılmazlar.
- ✓ Üniversitelerin hazırladığı bütçeler; Yükseköğretim Kurulunca tetkik ve onaylandıktan sonra Millî Eğitim Bakanlığına sunulur ve merkezi yönetim bütçesinin bağlı olduğu esaslara uygun olarak işleme tâbi tutularak yürürlüğe konulur ve denetlenir.
- ✓ Yükseköğretim kurumlarının kuruluş ve organları ile işleyişleri ve bunların seçimleri, görev, yetki ve sorumlulukları üniversiteler üzerinde Devletin gözetim ve denetim hakkını kullanma usulleri, öğretim elemanlarının görevleri, unvanları, atama, yükselme ve emeklilikleri, öğretim elemanı yetiştirme, üniversitelerin ve öğretim elemanlarının kamu kuruluşları ve diğer kurumlar ile ilişkileri, öğretim düzeyleri ve süreleri, yükseköğretime giriş, devam ve alınacak harçlar, Devletin yapacağı yardımlar ile ilgili

ilkeler, disiplin ve ceza işleri, malî işler, özlük hakları, öğretim elemanlarının uyacakları koşullar, üniversitelerarası ihtiyaçlara göre öğretim elemanlarının görevlendirilmesi, öğrenimin ve öğretimin hürriyet ve teminat içinde ve çağdaş bilim ve teknoloji gereklerine göre yürütülmesi, Yükseköğretim Kuruluna ve üniversitelere Devletin sağladığı malî kaynakların kullanılması kanunla düzenlenir.

- ✓ Vakıflar tarafından kurulan yükseköğretim kurumları, malî ve idarî konuları dışındaki akademik çalışmaları, öğretim elemanlarının sağlanması ve güvenlik yönlerinden Devlet eliyle kurulan yükseköğretim kurumları için Anayasada belirtilen hükümlere tâbidir, denilmektedir.

2547 sayılı Yükseköğretim Kanununun 12'nci maddesinde Yükseköğretim Kurulunun görevleri olarak:

- ✓ Çağdaş uygarlık ve eğitim-öğretim esaslarına dayanan bir düzen içinde, toplumun ihtiyaçları ve kalkınma planları ilke ve hedeflerine uygun ve ortaöğretime dayalı çeşitli düzeylerde eğitim-öğretim, bilimsel araştırma, yayım ve danışmanlık yapmak,
- ✓ Kendi ihtisas gücü ve maddi kaynaklarını rasyonel, verimli ve ekonomik şekilde kullanarak, milli eğitim politikası ve kalkınma planları ilke ve hedefleri ile Yükseköğretim Kurulu tarafından yapılan plan ve programlar doğrultusunda, ülkenin ihtiyacı olan dallarda ve sayıda insan gücü yetiştirmek,
- ✓ Türk toplumunun yaşam düzeyini yükseltici ve kamuoyunu aydınlatıcı bilim verilerini söz, yazı ve diğer araçlarla yaymak,
- ✓ Örgün, yaygın, sürekli ve açık eğitim yoluyla toplumun özellikle sanayileşme ve tarımda modernleşme alanlarında eğitilmesini sağlamak,
- ✓ Ülkenin bilimsel, kültürel, sosyal ve ekonomik yönlerden ilerlemesini ve gelişmesini ilgilendiren sorunlarını diğer kuruluşlarla işbirliği yaparak, kamu kuruluşlarına önerilerde bulunmak suretiyle öğretim ve araştırma konusu yapmak, sonuçlarını toplumun yararına sunmak ve kamu kuruluşlarınca istenecek inceleme ve araştırmaları sonuçlandırarak düşüncelerini ve önerilerini bildirmek,
- ✓ Eğitim-öğretim ve seferberliği içinde örgün, yaygın, sürekli ve açık eğitim hizmetini üstlenen kurumlara katkıda bulunacak önlemleri almak,
- ✓ Yörelerindeki tarım ve sanayinin gelişmesine ve ihtiyaçlarına uygun meslek elemanlarının yetişmesine ve bilgilerinin gelişmesine katkıda bulunmak; sanayi, tarım ve sağlık hizmetleri ile diğer hizmetlerde modernleşmeyi, üretimde artışı sağlayacak çalışma ve programlar yapmak, uygulamak ve yapılanlara katılmak, bununla ilgili kurumlarla işbirliği yapmak ve çevre sorunlarına çözüm getirici önerilerde bulunmak,
- ✓ Eğitim teknolojisini üretmek, geliştirmek, kullanmak, yaygınlaştırmak,

- ✓ Yükseköğretimin uygulamalı yapılmasına ait eğitim-öğretim esaslarını geliştirmek, döner sermaye işletmelerini kurmak, verimli çalıştırmak ve bu faaliyetlerin geliştirilmesine ilişkin gerekli düzenlemeleri yapmaktır.

B. Teşkilat Yapısı

FIRAT ÜNİVERSİTESİ TEŞKİLAT ŞEMASI

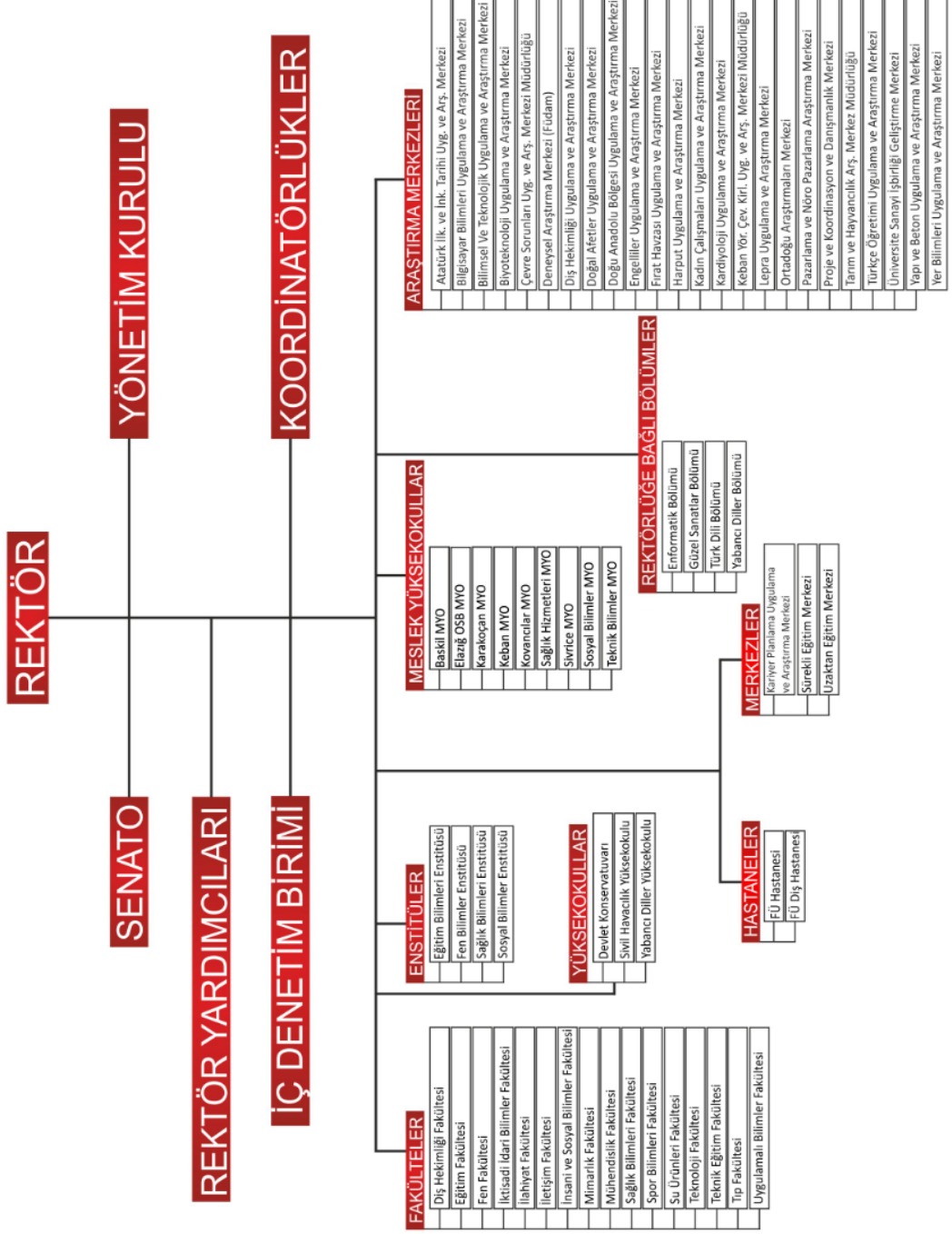

C. Fiziksel Kaynaklar



Üniversitemiz, Rektörlük ve Mühendislik Fakültesi Kampüsleri ile birlikte sekiz üniteden oluşmaktadır.

Rektörlük Kampüsü, hazine adına tapulu ve üniversitemize tahsisli 4.395.714,53 m²'lik alan ile kamulaştırılarak Üniversitemiz adına tescil edilen 744.570,02 m² olmak üzere toplam 5.140.284,55 m²; Mühendislik Fakültesi Kampüsü ise hazine adına tapulu ve Üniversitemize tahsisli 885.210,79 m² yüzölçümündeki alanlar üzerine kurulmuştur. Üniversitemize bağlı Araştırma ve Uygulama Çiftliği iki ünite halinde; Kesik Köprü'de 6.229.243 m² ve Yurtbaşı'nda 711.914 m² yüzölçümündeki arazi üzerinde faaliyetlerine devam etmektedir. Sivrice Cevizdere'de ise 4.285 m²'lik alan üzerine Üniversitemiz Eğitim ve Dinlenme Tesisleri kurulmuştur. Harmantepe-Cip Barajı'nda 17.500 m² yüzölçümündeki arazi üzerine, Üniversitemiz Su Ürünleri Fakültesi'ne bağlı Su Ürünleri Tesisleri bulunmaktadır.

Üniversitemizde akademik ve idari personel için toplam 333 daireden oluşan lojman bulunmaktadır. Mevcut lojmanların; 166 adedi Rektörlük, 156 adedi Mühendislik Kampüsündedir 11 adet lojman Keban ilçesinde bulunmaktadır.

Tablo 1 Fakülte, Enstitü, Yüksekokul, Meslek Yüksekokulları ve Bunların Buldukları Yerler

Rektörlük Kampüsü	Mühendislik Kampüsü	Kampüs Dışı Alanlar
Tıp Fakültesi	Mühendislik Fakültesi	Karakoçan MYO
Veteriner Fakültesi	Yabancı Diller Yüksekokulu	Keban MYO
Teknik Eğitim Fakültesi	İlahiyat Fakültesi	Baskil MYO
İnsani ve Sosyal Bilimler Fakültesi	Mimarlık Fakültesi	Organize Sanayi Meslek Yüksek Okulu
Fen Fakültesi	Fen Bilimler Enstitüsü	Sivil Havacılık Yüksekokulu
Su Ürünleri Fakültesi		Kovancılar MYO
Eğitim Fakültesi		İletişim Fakültesi
Teknoloji Fakültesi		
İktisadi ve İdari Bilimler Fakültesi		
Spor Bilimleri Fakültesi		
Devlet Konservatuvarı		
Sağlık Hizmetleri MYO		
Sivrice MYO		
Sosyal Bilimler MYO		
Teknik Bilimler MYO		
Diş Hekimliği Fakültesi		
Sağlık Bilimleri Enstitüsü		
Eğitim Bilimleri Enstitüsü		
Sosyal Bilimler Enstitüsü		
Sağlık Bilimleri Fakültesi		

Tablo 2 Üniversite Kampüs Alanları

İL MERKEZİNDE BULUNAN KAMPÜSLER			
	Toplam Büyüklük	Mülkiyet Durumu	
		Üniversite Mülkiyeti	Hazineden Tahsisli
REKTÖRLÜK	5.140.284,55	744.570,02	4.395.714,53
MÜHENDİSLİK	885.210,79		885.210,79
KESİKKÖPRÜ	6.229.243		6.229.243
YURTBAŞI	711.914		711.914
ÇİP KÖYÜ	17.500		17.500
TOPLAM	12.984.152,34	744.570,02	12.239.582,32
İLÇELERDE BULUNAN KAMPÜSLER			
	Toplam Büyüklük	Mülkiyet Durumu	
		Üniversite Mülkiyeti	Hazineden Tahsisli
KOVANCILAR	78.026,37		78.026,37
KARAKOÇAN	30.000		30.000
BASKİL	224.133		224.133
KEBAN	21.329	21.329	
TOPLAM	353.488,37	21.329,00	332.159,37

Tablo 3 Kapalı Alanlar

FIRAT ÜNİVERSİTESİ KAPALI ALANLAR					
EĞİTİM ALANLARI	ALAN	DİĞERLERİ	ALAN	HASTANE	ALAN
İLETİŞİM FAKÜLTESİ	13.142	Cip Barajı Balık Üretim Yerleşkesi	371	HASTANE	127.220
MÜHENDİSLİK FAKÜLTESİ	67.979	Çiftçi Eğitim Merkezi	1.582	HAYVAN HASTANESİ	5.156
İLÂHİYAT FAKÜLTESİ	3.050	Fırat Üniversitesi Merkezi Labaratuar	3.013		
EĞİTİM FAKÜLTESİ	16.520	KÜLTÜR VE ARAŞTIRMA MERKEZİ	1.941		
FEN-EDEBİYAT FAKÜLTESİ	24.406	BEDEN EĞİTİMİ VE SPOR YÜKSEKOKULU	996		
SPOR BİLİMLERİ FAKÜLTESİ	6.347	Eski Kapalı Spor Salonu	1.450		
İKTİSADİ VE İDARİ BİLİMLER FAKÜLTESİ	16.194	Gençlik Merkezi(ERASMUS)	610		
TEKNOLOJİ FAKÜLTESİ	21.153	Kütüphane	1.838		
TIP FAKÜLTESİ	19.356	Misafirhane	1.443		
VETERİNER FAKÜLTESİ	20.689	LOJMAN	47.572		
Baskil M.Y.O Yerleşkesi	2.454	Öğrenci Yemekhanesi	436		
Karakoçan M.Y.O Yerleşkesi	3.395	Rektörlük Konutu	987		
Keban M.Y.O Yerleşkesi	2.762	Sanayi İş Birliği Merkezi	113		
Kovancılar M.Y.O Yerleşkesi	5.381	Yabancı diller yüksek okulu	7.545		
ORGANİZE SANAYİ MYO	4.337	KAPALI SPOR SALONU	13.211		
SAĞLIK HİZMETLERİ MESLEK	7.131	Daire Başkanlıkları	5.038		
TEKNİK BİLİMLER MESLEK YÜKSEKOKULU	12.888	ISI MERKEZİ	3.404		
SİVİL HAVACILIK YÜKSEKOKULU	1.013	ANAOKULU/KREŞ/KOLEJ	632		
		Marangozhane	785		
		Rektörlük Isı Merkezi	1.983		
		REKTÖRLÜK	3.272		
		KAPALI SPOR SALONU	673		
		ÜNİVERSİTE EVİ	5.479		
		GÜVENLİK/NİZAMİYE/DANIŞMA	129		
		ATOLYE DİĞER	1.363		
		Yurtbaşı çiftlik yerleşkesi	187		
		KÜTÜPHANE	15.000		
		KAPALI OTOPARK	9.000		
TOPLAM	248.197		130.054		132.376
GENEL TOPLAM	510.627				

Üniversitemiz kapalı alanları yukarıdaki tabloda eğitim, hastane ve diğer alanlar ayrı ayrı gösterilmiştir. Diğer alanlar içerisinde idari binalar, atolyeler, spor tesisleri v byer almaktadır.

Tablo 4 Eğitim Alanları Derslikler

FIRAT ÜNİVERSİTESİ EĞİTİM ALANLARI																			
	Derslik Anfı		Eğitim Amaçlı Laboratuvar Atölye		Akademik Personel Ofisleri		İdari Personel Ofisleri		Konferans Salonu Toplantı Salonu Seminer Odası		Sosyal Alanlar(G) (Kafeterya Kantin Yemekhane)		Kütüphane(L)		Spor Alanları		Depo, Koridor,Tualet Diğer		TOPLAM
	SAYI	ALAN M2	SAYI	ALAN M2	SAYI	ALAN M2	SAYI	ALAN M2	SAYI	ALAN M2	SAYI	ALAN M2	SAYI	ALAN M2	SAYI	ALAN M2	ALAN M2	ALAN M2	
Baskül Meslek Yüksek Okulu	10	506,39			15	283,48	6	125,45	1	56,25	2	246,23					1.236,05	2.453,85	
Cıp Barajı Balık Üretim Çiftliği			1	65,66	1	14,11	2	36,10									255,62	371,49	
Karakoçan M.Y.O	7	447,80	4	333,60	12	236,60	7	130,00			2	195,20	1	55,20	1	309,62	1.686,55	3.394,57	
Keban M.Y.O (1.nolu laboratuvar)	14	620,79	7	327,08	17	363,18	2	27,94			3	88,89					1.334,10	2.761,98	
Çiftçi Eğitim Merkezi	3	73,10	1	35,62	3	70,05	4	90,52	3	112,94	2	96,49					1.477,80	1.956,52	
Firat Üniversitesi Merkezi Laboratuvar			63	2.122,87													890,54	3.013,41	
İletişim Fakültesi	18	2.264,40	3	510,28	81	2.139,40	24	608,94	1	456,30	5	801,03					6.361,94	13.142,29	
KOVANCILAR MESLEK YÜKSEKOKULU	16	1.396,39	2	172,14	26	352,28	15	220,75	2	286,29	2	366,76					2.587,38	5.381,99	
Atatürk Kültür Merkezi							2	35,40	3	810,36	2	91,16					1.003,94	1.940,86	
Beden Eğitimi Spor Yüksek Okulu	2	84,85			20	376,10	1	32,06									503,86	996,87	
Bilgisayar Mühendisliği	9	1.104,24	45	4.192,98	54	1.418,55	14	344,68	13	1.172,06	2	335,96	1	41,82			6.330,20	14.940,49	
Biyomühendislik	17	1.468,23	1	85,77	28	553,70	10	187,11	1	86,25							1.762,90	4.143,96	
Cevre Mühendisliği Bölümü	7	615,81	5	160,47	15	209,71	1	16,75			2	109,75					670,37	1.782,86	
Elektrik- Elektronik Mühendisliği	9	758,46	6	1.326,31	15	436,80	13	245,82			2	333,56	1	77,48			1.621,65	4.800,08	
Eski Kapalı Spor Salonu							1	20,90							1	919,88	509,34	1.450,12	
Gençlik Merkezi(ERASMUS)							11	159,80	1	91,80	1	95,20					263,45	610,25	
İlahiyat Fakültesi	14	669,58	1	66,68	26	386,92	4	59,40	2	110,00	1	155,00	1	89,61			1.513,19	3.050,38	
İnşaat Mühendisliği	7	778,65	2	277,45	18	326,72	1	28,40					1	19,50			1.191,08	2.621,80	
İnşaat Mühendisliği Laboratuvarı	8	1.028,50	2	971,78	16	320,42	5	169,40									1.106,44	3.596,54	
Jeoloji Mühendisliği Binası	11	1.108,64	10	757,02	35	654,06	2	32,69	1	99,57							2.217,94	4.869,92	
Kimya Mühendisliği	13	1.263,48	26	1.338,19	24	496,25	1	8,10	1	47,70							1.877,59	5.031,31	
Kütüphane							10	257,23					9	1.146,86			433,86	1.837,95	
Makine Mühendisliği	8	1.025,44	3	607,71	13	192,39	8	158,53	2	73,55	1	114,54					1.294,04	3.466,20	
Makine Mühendisliği Yeni Bina	3	148,20	7	818,88	15	197,05	16	293,26									732,29	2.189,68	
Misafirhane							3	51,76									1.391,47	1.443,23	
Mühendislik Fakültesi Dekanlık					2	92,22	26	542,02	2	155,12							748,02	1.537,38	
Öğrenci Yemekhanesi							1	14,56			1	368,00					53,20	435,76	
Sanayi İş Birliği Merkezi							2	25,20	1	47,20							40,74	113,14	
Yabancı diller yüksek okulu	38	2.240,01	2	110,81	44	736,66	12	278,30	1	250,00	1	437,24					3.491,96	7.544,98	
Organize Sanayi MYO (Eski Bina)	7	489,18	5	258,20	9	143,50	3	55,21			1	32,20					761,54	1.739,83	
Organize Sanayi MYO (Yeni Bina)	8	524,10	4	251,16	16	307,68	5	88,53	1	26,06	2	393,56					1.005,92	2.597,01	
Basım Evi (Matbaa)							1	24,40									524,46	548,86	
Çok Amaçlı Spor Salonu							14	389,11	2	301,50	5	237,68			13	4.479,45	7.802,84	13.210,58	
Daire Başkanlıklar					1	14,16	84	2.059,55	3	255,06							2.708,76	5.037,53	
Eğitim Fakültesi (A BLOK)	23	2.157,12	3	352,22	52	1.439,90	2	38,94	4	407,69	1	147,00	1	44,60			5.089,73	9.677,20	
Eğitim Fakültesi(B BLOK)	19	2.051,49	3	253,70	36	836,04	5	103,54	1	74,69			1	146,23			1.441,82	4.907,51	
Eğitim Fakültesi(EK BİNA)					45	914,55	8	101,75									919,09	1.935,39	
Fen-Edebiyat Fakültesi (A Blok)	11	1.041,93			1	16,12	1	15,96									880,93	1.954,94	
Fen-Edebiyat Fakültesi (B Blok)	8	673,55															666,84	1.340,39	
Fen-Edebiyat Fakültesi (C Blok)	2	38,76	1	20,40	95	1.905,40	9	213,06					1	20,40			1.145,20	3.343,22	
Fen-Edebiyat Fakültesi (D-F Blok)	19	1.894,40	57	3.093,49			1	13,64	1	38,40							5.715,14	10.755,07	
Fen-Edebiyat Fakültesi (E Blok)	2	40,30	6	157,29	125	2.429,39	18	358,51	7	312,99			4	172,60			2.234,32	5.705,40	
Fen-Edebiyat Fakültesi İdari Bina					11	181,06					1	311,17					461,12	953,35	
Fen-Edebiyat Fakültesi Konferans Salonu									1	279,53							74,50	354,03	
Firat Üniversitesi Enerji Merkezi							3	148,00									3.256,62	3.404,62	
Füsem-Füzem- Spor Bilimleri Dekanlık	1	59,17	1	45,45	6	168,29	16	294,01	1	69,62							749,28	1.385,82	
Rektörlük İşi Merkezi							2	26,22	2	59,53	1	27,34					1.870,13	1.983,22	
Rektörlük Yönetim Binası					2	80,02	68	1.665,45	2	105,76							1.421,02	3.272,25	
SAĞLIK HİZMETLERİ MESLEK YÜKSEK OKULU & SOSYAL BİLİMLER MESLEK YÜKSEK OKULU	25	2.166,82	1	88,14	39	616,07	20	303,02	3	406,20	2	354,05					3.197,07	7.131,37	
Spor Bilimleri Fakültesi	12	915,26	1	59,20	39	802,90	5	116,53	1	40,60					2	221,39	2.806,96	4.962,84	
Spor Kompleksi											1	46,07			3	207,75	419,12	672,94	
Su Ürünleri Fakültesi-İktisadi Ve İdari Bilimleri Fakültesi-Sağlık Bilimleri Fakültesi(A Blok)			2	136,62	49	1.050,56	20	415,27	4	245,46	1	111,00	1	12,99			3.531,65	5.503,55	
Su Ürünleri Fakültesi-İktisadi Ve İdari Bilimleri Fakültesi-Sağlık Bilimleri Fakültesi(B Blok)	13	1.211,32	17	1.294,47	10	222,07	5	85,48									2.941,40	5.754,74	
Su Ürünleri Fakültesi-İktisadi Ve İdari Bilimleri Fakültesi-Sağlık Bilimleri Fakültesi(C Blok)	12	1.065,52			36	797,63	12	253,70	1	125,55			2	41,18			2.652,75	4.936,33	
Teknik Bilimler Meslek Yüksek Okulu	31	3.184,19	26	2.661,02	51	832,63	23	432,85	1	47,24	1	289,68					5.440,96	12.888,57	
Teknoloji Fakültesi (A-B-C Blok)	15	1.011,82	3	277,81	8	157,53	5	167,96	1	27,93							1.721,13	3.364,18	
Teknoloji Fakültesi (D-E Blok)			16	1.280,04	102	1.815,77	18	309,61	2	115,73							2.305,85	5.827,00	
Teknoloji Fakültesi (F-G Blok)	15	933,86	18	1.393,80	51	987,63	10	187,37	3	161,82							2.472,63	6.137,11	
Teknoloji Fakültesi D Blok Metal Atölyesi	10	991,41	7	193,00			7	113,84			1	7,59					580,22	1.886,06	
Teknoloji Fakültesi İnşaat Atölyesi	8	674,67	5	635,94			6	115,37									588,35	2.014,33	
Teknoloji Fakültesi Makine Atölyesi	2	567,86	7	897,88			1	27,03									432,34	1.925,11	
Tıp Fakültesi (A BLOK) Dişçilik Fakültesi							4	54,41	5	551,62	1	12,21					1.182,17	1.800,41	
Tıp Fakültesi (B BLOK) Dişçilik Fakültesi							1	28,71									1.234,84	1.263,55	
Tıp Fakültesi C BLOK	3	448,14															2.018,79	2.466,93	
Tıp Fakültesi DEKANLIK			1	182,11	3	118,78	18	361,17	2	133,07	1	207,59					1.532,81	2.535,53	
Tıp Fakültesi E BLOK	1	306,54	1	306,54			1	31,00					1	306,54	1	157,32	1.21,98	1.229,92	
Tıp Fakültesi G BLOK			16	343,00	38	629,01	5	74,87	13	269,30							1.163,84	2.480,02	
Tıp Fakültesi H-I-F-J BLOKLARI	4	754,02	25	1.628,65	38	703,94	10	344,81	3	90,55							4.057,95	7.579,92	
Üniversite Evi							2	36,91			4	2.989,44					2.453,54	5.479,89	
Veteriner Fakültesi A BLOK Sosyal Merkez					4	111,15	12	370,93	2	404,81	2	770,24					2.178,78	3.835,91	
Veteriner Fakültesi B BLOK	13	1.142,43	29	1.177,53	53	1.360,95	4	82,72	6	245,02									

D. İnsan Kaynakları

Tablo 5 Akademik ve İdari Personelin Yıllar İtibari İle Sayısı

Yıl	Prof. Dr.	Doç. Dr.	Dr.Öğ.Üyesi	Ar. Gör.	Öğretim Görevlisi	Okutman	Uzman	Memur, İşçi,Sözleşmeli Personel	TOPLAM
2015	325	200	352	619	105	87	29	1518	3235
2016	353	198	371	640	112	86	30	1532	3322
2017	356	182	360	658	118	79	32	1514	3299
2018	370	171	399	730	246	0	0	3019	4935
2019	388	179	387	737	248	0	0	2997	4936

Yukarıdaki tabloda üniversitemizde görev yapan akademik ve idari personellerimizin 2015-2019 yılları arasındaki sayıları gösterilmiştir. İdari personeller içerisinde memur, işçi ve sözleşmeli personeller toplam olarak gösterilmiştir.

Tablo 6 İdari personelin Hizmet Sınıflarına göre 2019 yılı Sayısı

İDARİ PERSNELİN HİZMET SINIFINA GÖRE 2019 YILI SAYILARI	
AD	SAYI
GENEL İDARE HİZMETLERİ SINIFI	659
SAĞLIK HİZMETLERİ SINIFI	295
TEKNİK HİZMETLER SINIFI	151
AVUKATLIK HİZMETLERİ SINIFI	2
YARDIMCI HİZMETLER SINIFI	131
GENEL TOPLAM	1.238

Tablo 6 da memur kadrosunda görev yapan idari personelimizin 2019 yılı sayıları ve hizmet sınıfları itibariyle dağılımları gösterilmiştir.

Tablo 7 Sözleşmeli ve işçi pozisyonunda görev yapanların sayısı

ADI		SAYI
işçi	MERKEZ	515
	DÖNER SERMAYE	890
GENEL TOPLAM		1.405
SÖZLEŞMELİ PERSONEL	MERKEZ	347
	DÖNER SERMAYE	7
GENEL TOPLAM		354

Tablo 7 de üniversitemizde 2019 yılında görev yapan sözleşmeli personel ile işçi sayıları gösterilmiş ve Sözleşmeli ve işçi pozisyonunda görev yapan personelin merkez ve döner sermaye bünyesinde ayrı ayrı gösterilmiştir.

Tablo 8 Öğrenci sayıları

YIL	Önlisans		Lisans		Yüksek Lisans	Doktora	TOPLAM
	Birinci Öğretim	İkinci Öğretim	Birinci Öğretim	İkinci Öğretim			
2015	5780	2613	16900	9049	3574	535	38451
2016	6509	2844	18257	8934	4181	529	41254
2017	6702	2780	21768	9559	4400	522	45731
2018	5454	1917	21268	8503	3307	929	41378
2019	6229	1778	24847	8225	2532	987	44598

Üniversitemizde 2015-2019 yılları arasındaki öğrenci sayıları ön lisans, lisans, Yüksek lisans ve doktora olmak üzere birinci ve ikinci öğretim olmak üzere ayrı ayrı gösterilmiştir

2. PERFORMANS BİLGİLERİ

A. Temel Politika ve Öncelikler

11. Kalkınma Planında üniversitelerin geliştirilmesine yönelik politikalara geniş yer verilmiş olup özellikle AR-GE ekosistemindeki rollerinin güçlendirileceği AR-GE altyapılarının güçlendirileceği, Üniversitelerin bilimsel araştırma proje bütçelerinin makro hedeflerle uyumunu sağlamak, projelerin etkin ve verimli bir şekilde gerçekleştirilmesini temin edileceği, Başta OSB'lerde olmak üzere meslek liseleri ile yükseköğretim kurumları program, yönetim, insan kaynakları, finansman ve fiziki altyapı açısından birbirini destekleyecek şekilde yeniden yapılandırılacaklarına yer verilmiştir.

2019-2023 yıllarını kapsayan üniversitemiz 3. Stratejik Planda misyon, vizyon, amaç ve hedeflerinin belirlenmesinde, bu hususlara dikkat edilmiştir üniversitemiz 2019-2023 yılı Stratejik Planı ile 11. Kalkınma Planının amaç ve hedefler bazında uyumlu olması sağlanmıştır.

B. Amaç ve Hedefler

Misyon

Fırat Üniversitesi;

- Eğitim ve araştırma alanında nitelikli, bilimsel ve etik değerleri önceleyen, mesleki alanda kendini sürekli geliştiren, paydaşlarının beklentilerini dikkate alan, sosyal sorumluluk bilincine sahip bireyler yetiştirmeyi,
- Ulusal ve uluslararası düzeyde bilim, sanat ve teknoloji üreterek ülkemizin gelişimine katkıda bulunmayı, görev olarak üslenmiştir.

Vizyon

Eğitim, araştırma, teknoloji ve topluma hizmet alanlarında değişim ve gelişime öncülük eden, rekabetçi ve sonuç odaklı ulusal ve uluslararası projeler üreten saygın bir araştırma üniversitesi olmaktır.

Temel Değerler

Kalite: Üniversitemiz; eğitim, araştırma ve idari faaliyetlerinde kaliteye, kalitenin içselleştirilmesine ve sürekliliğine önem vermektedir.

Şeffaflık: Yönetim faaliyetlerinde saydamlık, hesap verebilirlik, bununla beraber bireyler ve birimler arasında güven duygusunun korunması esastır.

Etik Değerlere Bağlılık: Misyon ve amaçlarımız doğrultusunda görevlerimizi; etik kurallara uygun olarak adaletle, dürüstçe, saygıyla ve zamanında yerine getirmek temel değerlerimizdir.

Katılımcılık: Kaliteli ve başarılı bir yönetim gerçekleştirmek üzere, çalışmaların yürütülmesinde iç ve dış paydaşların katılımının sağlanması temel esaslarımızdandır.

Öğrenci Odaklılık: Öğrenci memnuniyetinin sürekli artırılması konusunda çalışmalar yapılması, karar alma süreçlerine öğrencilerin de katılımı, eğitimin öğrenci merkezli yürütülmesi ve öğrencilerden alınan geri bildirimlerle sürekli iyileşmenin sağlanması temel değerlerimizdir.

Sosyal Sorumluluk Bilinci: İlimiz, Bölgemiz ve Ülkemizle ilgili öncelikli konularda üzerimize düşen sorumlulukları yerine getirmek, Üniversitemizin temel değerlerindedir.

Çevreye Duyarlılık: Yenilenebilir enerji kaynaklarından yararlanılması, doğal güzelliklerin korunması ve Üniversitemiz içerisinde geri dönüşüm bilincinin ve uygulamalarının yaygınlaştırılması Üniversitemizin temel değerleri arasındadır.

Verimlilik: Temel görevlerimizi başarılı ve etkin bir şekilde sürdürmek, topluma ve paydaşlarımıza fayda sağlayacak çalışmalar yapmak/bu tür çalışmalarda yer almak, Üniversitemizin sağladığı katma değerini sürekliliğini ve artmasını sağlamak temel esaslarımızdandır.

Amaç ve Hedefler

- Amaçlar

Amaç-1: Eğitim-Öğretim ve Sosyal Yaşam Kalitesini Artırmak

Amaç-2: Bilimsel Araştırma Faaliyetlerini Geliştirmek

Amaç-3: Toplumla Yönelik Hizmetleri Geliştirmek

Amaç-4: Üniversite-Kamu-Özel Sektör İşbirliğini Güçlendirmek

Amaç-5: Kurumsal Yapıyı Güçlendirmek

- Hedefler ve Performans Göstergeleri

Amaç-1: Eğitim-Öğretim ve Sosyal Yaşam Kalitesini Artırmak

Hedef 1.1: Eğitim-öğretimin niteliğinin geliştirilmesi

- PG-1.1.1: Öğrencilerin eğitim-öğretimden memnuniyet oranı
- PG-1.1.2: Ödüllü ve dış destekli lisans bitirme projeleri sayısı
- PG-1.1.3: Proje destekli lisansüstü tez sayısı
- PG-1.1.4: Akredite eğitim programı sayısı
- PG-1.1.5: Girişimcilik eğitimi veren bölüm/program sayısı

Hedef 1.2: Öğrenme ile ilgili fiziki altyapının iyileştirilmesi

- PG-1.2.1: “Engelsiz Üniversite” oluşturulmasına yönelik faaliyet ve hizmetlerin tamamlanmış olduğu birim sayısı
- PG-1.2.2: Üniversitemiz kütüphanelerinde fiziki ve teknolojik altyapının geliştirilmesine yönelik olarak harcanan bütçenin toplam yatırım bütçesine oranı
- PG-1.2.3: Mevcut binalar ile laboratuvar ve makine-teçhizat altyapısında iyileştirilme sağlanan birim sayısı
- PG-1.2.4: Yeni fakülte binalarının (İktisadi ve İdari Bilimler Fakültesi, İlahiyat Fakültesi) tamamlanma oranı
- PG-1.2.5: Enstitüler için planlanan merkezi binanın tamamlanma oranı

Hedef 1.3: Sosyal yaşam ile ilgili fiziki altyapının iyileştirilmesi

- PG-1.3.1: Üniversite kampüsünde çevre düzenlemesi yapılan alan miktarı (m²)
- PG-1.3.2: Öğrencilerin sosyo-kültürel faaliyetlerinin desteklenmesine yönelik fiziki alan miktarı (m²)
- PG-1.3.3: Öğrencilerin sportif faaliyetlerinin desteklenmesine yönelik fiziki alan miktarı (m²)
- PG-1.3.4: Yabancı uyruklu öğrenci ve araştırmacılar için planlanan Öğrenci Yurdu/Misafir Evinin tamamlanma oranı

Hedef 1.4: Uluslararasılaşma niteliğinin geliştirilmesi

- PG-1.4.1: Yabancı Dil eğitimi veren lisansüstü program sayısı
- PG-1.4.2: Yabancı uyruklu öğrenci sayısı
- PG-1.4.3: Öğrenci-öğretim elemanı değişim programlarına katılımcı sayısı

Hedef 1.5: Eğitimde farklı seçenekler oluşturmak üzere yeni birimlerin kurulması

- PG-1.5.1: Kurulması planlanan yeni fakülte (Eczacılık, Hukuk, İslami İlimler) sayısı
- PG-1.5.2: Yeni kurulan bölüm/program sayısı

Amaç-2: Bilimsel Araştırma Faaliyetlerini Geliştirmek

Hedef 2.1: Üniversitemiz akademisyenleri tarafından yapılan bilim/sanat çalışmalarının artırılması

- PG-2.1.1: SCI/SSCI indekslerindeki Q1 ve Q2 dergilerde yayımlanan makale sayısı
- PG-2.1.2: Ulakbim TR dizinde taranan ulusal yayın sayısı
- PG-2.1.3: Uluslararası/ulusal konferans ve sempozyumlarda bildiri/sunum sayısı
- PG-2.1.4: Bilimsel yayınlardaki atıf sayısı
- PG-2.1.5: Düzenlenen uluslararası/ulusal konferans, Çalıştay, Bilimsel Toplantı, Sergi gibi bilim/sanat faaliyetleri sayısı

Hedef 2.2: Üniversitemizde gerçekleştirilen dış kaynaklı projelerin artırılması

- PG-2.2.1: Kurum dışı ulusal programlara proje başvuru sayısı
- PG-2.2.2: Kurum dışı ulusal programlar tarafından desteklenen proje sayısı
- PG-2.2.3: Kurum dışı ulusal programlar tarafından desteklenen projelerden üniversitemize aktarılan bütçe miktarı (milyon TL)
- PG-2.2.4: Başvuru yapılan Uluslararası proje (Avrupa Birliği, H2020, İkili İşbirliği vb.) sayısı

Hedef 2.3: Ulusal öncelikli alanlara yönelik bilimsel faaliyetlerin desteklenmesi ve küme çalışmalarının geliştirilmesi

- PG-2.3.1: BAP desteklerinde, öncelikli alanlarda yapılan projelere ayrılan burs ve ödenek miktarı
- PG-2.3.2: Disiplinlere ve odak konulara göre oluşturulan çalışma grubu/küme sayısı
- PG-2.3.3: Kümelerde çalışan öğretim elemanı sayısı
- PG-2.3.4: Kümelerde lisansüstü eğitim yapan öğrenci sayısı
- PG-2.3.5: Kümeler tarafından yapılan proje başvurusu sayısı

Hedef 2.4: Araştırma faaliyetlerinin/altyapısının güçlendirilmesi

- PG-2.4.1: BAP tarafından desteklenen projelerin sayısı
- PG-2.4.2: BAP tarafından desteklenen projelere yapılan yıllık toplam harcama tutarı (Bin TL)

- PG-2.4.3: Üniversitemiz kütüphanelerinde güncellenen ve yenilenen bilgi kaynaklarının oranı
- PG-2.4.4: Yeni kurulan İleri Teknoloji Araştırma Enstitülerinin ve Merkezlerin sayısı

Hedef 2.5: Fırat Teknokent ve Fırat TTO bünyesinde şirket, proje, fikri sınai ve mülkiyet hakları çalışmalarının geliştirilmesi

- PG-2.5.1: Teknokent bünyesinde kurulan şirket sayısı
- PG-2.5.2: Teknokent bünyesinde ve TTO aracılığı ile yürütülen proje sayısı
- PG-2.5.3: Patent sayısı
- PG-2.5.4: Teknoloji yol haritaları konusunda öğrencilere verilen eğitim sayısı
- PG-2.5.5: Üniversite bünyesinde TTO kurulması

Amaç-3: Topluma Yönelik Hizmetleri Geliştirmek

Hedef 3.1: Topluma yönelik eğitim, kültürel, sanatsal ve sportif faaliyetlerin artırılması

- PG-3.1.1: Topluma yönelik düzenlenen etkinlik sayısı
- PG-3.1.2: Öğrenci toplulukları tarafından topluma yönelik düzenlenen etkinlik sayısı
- PG-3.1.3: Sertifikalı eğitim programı sayısı
- PG-3.1.4: Sertifikalı eğitim programlarından yararlanan kişi sayısı
- PG-3.1.5: Yürütülen sosyal sorumluluk projesi sayısı

Hedef 3.2: Sağlık hizmetleri için yeni birim ve altyapıların kurulması

- PG-3.2.1: Üniversite Hastanesinde kurulan özel nitelikli birim (Palyatif Bakım Merkezi, Kemik İliği Nakil Merkezi, Obezite Merkezi, Diyabetik Ayak Ünitesi) sayısı
- PG-3.2.2: Hematoloji-Onkoloji binasının tamamlanma oranı
- PG-3.2.3: Diş Hekimliği Fakülte-Hastane binasının tamamlanma oranı

Hedef 3.3: Üniversite Hastanesinde hizmet niteliğinin artırılması

- PG-3.3.1: Yeni alınan teçhizat miktarı
- PG-3.3.2: İleri düzey Bakım Ünitelerine eklenen yatak sayısı
- PG-3.3.3: Hastaneden yararlanan A Grubu hasta sayısı
- PG-3.3.4: İl dışından başvuran hasta oranı

Hedef 3.4: Üniversite Hastanesinde toplam kapasitenin ve hasta memnuniyetinin artırılması

- PG-3.4.1: Üniversite hastanesinin tescilli yatak sayısı
- PG-3.4.2: Yatak sayısı başına düşen yardımcı sağlık personeli sayısı
- PG-3.4.3: Sağlık hizmetlerinden yararlanan toplam hasta sayısı
- PG-3.4.4: Personel eğitimi için düzenlenen etkinlik sayısı
- PG-3.4.5: Tedavi Hizmetlerinden Memnuniyet Oranı

Hedef 3.5: Veteriner Hizmetlerinin ve Hayvancılık Arařtırmalarının Geliřtirilmesi

•PG-3.5.1: Mevcut hayvan hastanesine alınan (Büyük Hayvan Otopsi Salonu, Büyük Hayvan Operasyon Salonu büyük/küçük baş hayvan izolasyon üniteleri) makine-teçhizat miktarı

•PG-3.5.2: Koyunculuk, atçılık ve tavukçuluk üniteleri için açık ve kapalı barınak tamamlanma oranı

•PG-3.5.3: Koyunculuk, atçılık ve tavukçuluk üniteleri için alınan yeni teçhizat miktarı

•PG-3.5.4: Yeni ünitelerin (koyun süt sağım ünitesi, kuzu ünitesi) kurulma oranı

•PG-3.5.5: Kesikköprü kampüsünde yapılması planlanan yeni ve modern Hayvan Hastanesinin tamamlanma oranı

Amaç-4: Üniversite-Kamu-Özel Sektör İşbirliğini Güçlendirmek

Hedef 4.1: Yerel ve bölgesel kamu ve özel sektör paydařları ile teknoloji ve Ar-Ge tabanlı ve sürdürülebilir işbirliklerinin artırılması

•PG-4.1.1: Fırat Üniversitesi KÜSİ Çalışma Grubu, Proje Ofisi ve Teknoloji Transfer Ofisi arasındaki koordinasyon toplantı sayısı

•PG-4.1.2: Sektör temsilcileri ile alana özel ve odak konuları belirlenmiş şekilde düzenli ihtiyaç analizi ve işbirliği toplantı sayısı

•PG-4.1.3 Sanayi ile işbirliği çerçevesinde sunulan/yürütülen proje/tez sayısı

•PG-4.1.4 Yönlendirme/Koordinasyon komisyonlarının faaliyet sayısı

Hedef 4.2: Fırat Üniversitesi ve Fırat Teknokent bünyesinde Akredite Laboratuvar ve Kalibrasyon Merkezi oluşturulması

• PG-4.2.1: Akredite laboratuvar sayısı

• PG-4.2.2: Akredite Kalibrasyon merkezi sayısı

• PG-4.2.3: Sektöre yönelik gerçekleştirilen laboratuvar hizmeti sayısı

• PG-4.2.4: Kalibrasyon merkez(ler)ince verilen hizmet sayısı

• PG-4.2.5: Laboratuvar ve Kalibrasyon Merkezlerinde istihdam edilen nitelikli personel sayısı

Hedef 4.3: Savunma Sanayiine ve yüksek teknoloji sektörüne yönelik araştırma ve proje faaliyetlerinin teşvik edilmesi

• PG-4.3.1: Düzenlenen etkinlik (tanıtım/proje eğitimi/çalıştay) sayısı

• PG-4.3.2: Savunma Sanayii ve SAYP Projeleri için oluşturulan küme sayısı

• PG-4.3.3: SAYP projeleri sayısı

• PG-4.3.4: Savunma Sanayii Başkanlığı ve Ulusal Savunma Sanayii Şirketleri ile ortak gerçekleştirilen proje sayısı

Amaç-5: Kurumsal Yapıyı Güçlendirmek

Hedef 5.1: Öğrenciler, mezunlar ve personelin kurum kültürü, aidiyet duygusu ve paydaşlık bağlarının kuvvetlendirilmesi

- PG-5.1.1: Kurumsal karar alma süreçlerinde öğrenci temsilcilerinin yer aldığı toplantı sayısı
- PG-5.1.2: Öğrenciler ile akademik ve idari personele yönelik düzenlenen sosyo-kültürel ve sportif etkinlik/toplantı sayısı
- PG-5.1.3: Üniversite genelinde ve/veya birim/bölüm bazında mezunlara yönelik gerçekleştirilen etkinlik sayısı
- PG-5.1.4: Yeni yaşam alanı (kültür-kongre merkezi, yarı olimpik yüzme havuzu) tesislerinin tamamlanma oranı

Hedef 5.2: Öğrencilerin ve personelin memnuniyet düzeylerinin artırılması

- PG-5.2.1: Öğrencilerin Fırat Üniversitesinden memnuniyet düzeyi
- PG-5.2.2: Öğrencilerin kendi bölümünden/programından memnuniyet düzeyi
- PG-5.2.3: Akademik personelin memnuniyet düzeyi
- PG-5.2.4: İdari personelin memnuniyet düzeyi

Hedef 5.3: Tüm birimlerde kurumsallaşmanın güçlendirilmesine yönelik olarak iç kontrol sistemi farkındalığının artırılması

- PG-5.3.1: İç Kontrol Eylem Planı ile ilgili gerçekleştirilen izleme/değerlendirme toplantı sayısı
- PG-5.3.2: İç Kontrol Eylem Planında öngörülen faaliyetlerin gerçekleşme oranı

Hedef 5.4: Yönetim bilgi sisteminin tüm alanlara yaygınlaştırılarak etkin bir şekilde kullanımının sağlanması

- PG-5.4.1: Bütünleşik Yönetim Bilgi Sisteminin kurulması sürecinin gerçekleşme oranı
- PG-5.4.2: Bilgi İşlem Felaket Kurtarma Merkezinin tamamlanma oranı
- PG-5.4.3: Bütünleşik Yönetim Bilgi Sistemine dahil edilen yazılım sayısı

Hedef 5.5: Kalite güvence sisteminin güçlendirilmesi

- PG-5.5.1: Kalite Komisyonu ve alt komisyonlar tarafından düzenlenen iç paydaş bilgilendirme, eğitim, vb. toplantı sayısı
- PG-5.5.2: Sürekli iyileştirme amacıyla dış paydaş katkısını sağlamaya yönelik toplantı sayısı
- PG-5.5.3: Kalite yönetim sistemi belgesine sahip birim sayısı

ALT PROGRAM HEDEFLERİ VE STRATEJİK PLAN İLİŞKİSİ

Kurum: FIRAT ÜNİVERSİTESİ

Yıl: 2020

PROGRAM ADI	ALT PROGRAM ADI	ALT PROGRAM HEDEFLERİ	İLİŞKİLİ OLDUĞU STRATEJİK AMAÇ
ARAŞTIRMA, GELİŞTİRME VE YENİLİK	ARAŞTIRMA ALTYAPILARI	Ülkemizin bilgi birikiminin artırılmasına ve teknolojik gelişimine katkıda bulunmak üzere yükseköğretim kurumlarında araştırma altyapılarının kurulması ve kapasitelerinin güçlendirilmesi	Eğitim-Öğretim ve Sosyal Yaşam Kalitesini Artırmak <input type="checkbox"/> Bilimsel Araştırma Faaliyetlerini Geliştirmek <input type="checkbox"/> Topluma Yönelik Hizmetleri Geliştirmek <input type="checkbox"/> Üniversite-Kamu-Özel Sektör İşbirliğini Güçlendirmek <input type="checkbox"/> Kurumsal Yapıyı Güçlendirmek
	YÜKSEKÖĞRETİMDE BİLİMSEL ARAŞTIRMA VE GELİŞTİRME	Yükseköğretim kurumlarında inovasyon amaçlı bilimsel çalışmaların artırılması	Eğitim-Öğretim ve Sosyal Yaşam Kalitesini Artırmak <input type="checkbox"/> Bilimsel Araştırma Faaliyetlerini Geliştirmek <input type="checkbox"/> Topluma Yönelik Hizmetleri Geliştirmek <input type="checkbox"/> Üniversite-Kamu-Özel Sektör İşbirliğini Güçlendirmek <input type="checkbox"/> Kurumsal Yapıyı Güçlendirmek
HAYAT BOYU ÖĞRENME	YÜKSEKÖĞRETİM KURUMLARI SÜREKLİ EĞİTİM FAALİYETLERİ	Toplumun tüm kesimlerine ihtiyaç duyduğu alanlarda eğitimler verilmesi, kamu kurum ve kuruluşları, özel sektör ve uluslararası kuruluşlarla işbirliğinin gelişmesine katkıda bulunulması	Eğitim-Öğretim ve Sosyal Yaşam Kalitesini Artırmak <input type="checkbox"/> Bilimsel Araştırma Faaliyetlerini Geliştirmek <input type="checkbox"/> Topluma Yönelik Hizmetleri Geliştirmek <input type="checkbox"/> Üniversite-Kamu-Özel Sektör İşbirliğini Güçlendirmek <input type="checkbox"/> Kurumsal Yapıyı Güçlendirmek
TEDAVİ EDİCİ SAĞLIK	TEDAVİ EDİCİ SAĞLIK	Tedavi edici sağlık hizmetinin erişilebilir ve etkili olarak sunulmasının sağlanması	Eğitim-Öğretim ve Sosyal Yaşam Kalitesini Artırmak <input type="checkbox"/> Bilimsel Araştırma Faaliyetlerini Geliştirmek <input type="checkbox"/> Topluma Yönelik Hizmetleri Geliştirmek <input type="checkbox"/> Üniversite-Kamu-Özel Sektör İşbirliğini Güçlendirmek <input type="checkbox"/> Kurumsal Yapıyı Güçlendirmek
YÜKSEKÖĞRETİM HİZMETLERİ	ÖĞRETİM ELEMANLARININ MESLEKİ GELİŞİMİ	Alanında yetkin, araştırmacı, bilgi üreten ve aktaran akademisyenler yetiştirilmesi	Eğitim-Öğretim ve Sosyal Yaşam Kalitesini Artırmak <input type="checkbox"/> Bilimsel Araştırma Faaliyetlerini Geliştirmek <input type="checkbox"/> Topluma Yönelik Hizmetleri Geliştirmek <input type="checkbox"/> Üniversite-Kamu-Özel Sektör İşbirliğini Güçlendirmek <input type="checkbox"/> Kurumsal Yapıyı Güçlendirmek
	ÖN LİSANS EĞİTİMİ, LİSANS EĞİTİMİ VE LİSANSÜSTÜ EĞİTİM	Mesleki yeterlilik sahibi ve gelişime açık mezunlar yetiştirilmesi	Eğitim-Öğretim ve Sosyal Yaşam Kalitesini Artırmak <input type="checkbox"/> Bilimsel Araştırma Faaliyetlerini Geliştirmek <input type="checkbox"/> Topluma Yönelik Hizmetleri Geliştirmek <input type="checkbox"/> Üniversite-Kamu-Özel Sektör İşbirliğini Güçlendirmek <input type="checkbox"/> Kurumsal Yapıyı Güçlendirmek
	YÜKSEKÖĞRETİMDE ÖĞRENCİ YAŞAMI	Yükseköğretim öğrencilerine sunulan beslenme ve bannma hizmetlerinin kalitesinin artırılması; öğrencilerin kişisel ve sosyal gelişimi desteklenerek yaşam kalitesinin yükseltilmesi	Eğitim-Öğretim ve Sosyal Yaşam Kalitesini Artırmak <input type="checkbox"/> Bilimsel Araştırma Faaliyetlerini Geliştirmek <input type="checkbox"/> Topluma Yönelik Hizmetleri Geliştirmek <input type="checkbox"/> Üniversite-Kamu-Özel Sektör İşbirliğini Güçlendirmek <input type="checkbox"/> Kurumsal Yapıyı Güçlendirmek

Yukarıdaki performans programındaki alt program hedefleri ile üniversitemiz Stratejik planında yer alan amaçlar ilişkilendirilmiştir.

FIRAT ÜNİVERSİTESİ PERFORMANS BİLGİSİ

Program Adı:	ARAŞTIRMA, GELİŞTİRME VE YENİLİK
Programın Amacı:	Türkiye'nin Bilimsel ve Teknolojik Ekosistemine Katkı Sağlanması
Programın Kapsamı:	Ar-Ge ve Yenilik Faaliyetleri ile Türkiye'nin Bilimsel ve Teknolojik Ekosistemi ve Sosyoekonomik Gelişimine Katkı Sağlama

Anahtar Göstergeler

- 1- Ar-ge harcamasının GSYH'ye oranı
- 2- Küresel inovasyon endeksi
- 3- Tam zamanlı eşdeğer araştırmacı sayısı
- 4- Türkiye kaynaklı bilimsel yayın sayısı

Alt Program Adı:	YÜKSEKÖĞRETİMDE BİLİMSEL ARAŞTIRMA VE GELİŞTİRME
Alt Programın Kapsamı:	Üniversitemiz bilimsel araştırma ve geliştirme projelerinin sonuçları ile alanında bilime katkı yapmak, ülkenin teknolojik, ekonomik, sosyal ve kültürel kalkınmasına katkı sağlaması beklenen bilimsel içerikli, üniversitemiz içi ve/veya dışı, ulusal ve/veya uluslararası kurum ya da kuruluşların katılımlarıyla da yapılabilecek projeler yapmak. Bilim insanı yetiştirmek ve araştırma alt yapısını geliştirmek ve güçlendirmek amaçlanmaktadır.

Alt Program Hedefi: Yükseköğretim kurumlarında inovasyon amaçlı bilimsel çalışmaların artırılması

Performans Göstergeleri

Performans Göstergesi	Ölçü Birimi	2018	2019 Planlanan	2019 YS Gerç. Tahmini	2020 Hedef	2021 Tahmin	2022 Tahmin
1- Ar-ge'ye harcanan bütçenin toplam bütçeye oranı	Oran	3,28	3,5	3,2	5	5,5	5,5

Göstergeye İlişkin Açıklama:

Hesaplama Yöntemi:

Verinin Kaynağı:

Sorumlu İdare:

Performans Göstergesi	Ölçü Birimi	2018	2019 Planlanan	2019 YS Gerç. Tahmini	2020 Hedef	2021 Tahmin	2022 Tahmin
2- Ar-ge sonucu ortaya çıkan ürünlere ilişkin alınan patent sayısı	Sayı	10	13	13	16	20	21

Göstergeye İlişkin Açıklama:

Hesaplama Yöntemi:

Verinin Kaynağı:

Sorumlu İdare:

Performans Göstergesi	Ölçü Birimi	2018	2019 Planlanan	2019 YS Gerç. Tahmini	2020 Hedef	2021 Tahmin	2022 Tahmin
3- Ar-ge sonucu ticarileştirilen ürün sayısı	Sayı	0	0	0	0	0	0

Göstergeye İlişkin Açıklama:

Hesaplama Yöntemi:

Verinin Kaynağı:

Sorumlu İdare:

Performans Göstergesi	Ölçü Birimi	2018	2019 Planlanan	2019 YS Gerç. Tahmini	2020 Hedef	2021 Tahmin	2022 Tahmin
4- Araştırma merkezleri gelir miktarı	TL	10.482.766	11.500.000	12.500.000	14.000.000	15.500.000	18.000.000

Göstergeye İlişkin Açıklama:

Hesaplama Yöntemi:

Verinin Kaynağı:

Sorumlu İdare:

Performans Göstergesi	Ölçü Birimi	2018	2019 Planlanan	2019 YS Gerç. Tahmini	2020 Hedef	2021 Tahmin	2022 Tahmin
5- Araştırma merkezlerinin sanayi ile yaptığı proje sayısı	Sayı	70	70	70	80	85	90

Göstergeye İlişkin Açıklama:

Hesaplama Yöntemi:

Verinin Kaynağı:

Sorumlu İdare:

Performans Göstergesi	Ölçü Birimi	2018	2019 Planlanan	2019 YS Gerç. Tahmini	2020 Hedef	2021 Tahmin	2022 Tahmin
6- BAP kapsamında desteklenen araştırma projeleri sayısı	Sayı	270	250	192	300	350	400

Göstergeye İlişkin Açıklama:

Hesaplama Yöntemi: -

Verinin Kaynağı:

Sorumlu İdare:

Performans Göstergesi	Ölçü Birimi	2018	2019 Planlanan	2019 YS Gerç. Tahmini	2020 Hedef	2021 Tahmin	2022 Tahmin
7- Öğretim elemanı başına düşen ar-ge proje sayısı	Sayı	0,15	0,13	0,1	0,15	0,19	0,22

Göstergeye İlişkin Açıklama:

Hesaplama Yöntemi: -

Verinin Kaynağı:

Sorumlu İdare:

Performans Göstergesi	Ölçü Birimi	2018	2019 Planlanan	2019 YS Gerç. Tahmini	2020 Hedef	2021 Tahmin	2022 Tahmin
8- Patent, faydalı model ve endüstriyel tasarım başvuru sayısı	Sayı	10	13	13	16	20	21

Göstergeye İlişkin Açıklama:

Hesaplama Yöntemi: -

Verinin Kaynağı:

Sorumlu İdare:

Performans Göstergesi	Ölçü Birimi	2018	2019 Planlanan	2019 YS Gerç. Tahmini	2020 Hedef	2021 Tahmin	2022 Tahmin
9- Ulusal ve uluslararası kuruluşlar tarafından desteklenen ar-ge projesi sayısı	Sayı	32	35	20	36	37	38

Göstergeye İlişkin Açıklama:

Hesaplama Yöntemi: -

Verinin Kaynağı:

Sorumlu İdare:

Performans Göstergesi	Ölçü Birimi	2018	2019 Planlanan	2019 YS Gerç. Tahmini	2020 Hedef	2021 Tahmin	2022 Tahmin
10- Uluslararası endekslerde yer alan bilimsel yayın sayısı	Sayı	4	4	4	5	5	6

Göstergeye İlişkin Açıklama:

Hesaplama Yöntemi: -

Verinin Kaynağı:

Sorumlu İdare:

Alt Program Kapsamında Yürütülecek Faaliyet Maliyetleri

Faaliyetler	2019 Bütçe	2019 Harcama	2020 Bütçe	2021 Tahmin	2022 Tahmin
Yükseköğretim Kurumlarının Bilimsel Araştırma Projeleri	3.940.000	0	4.197.000	4.428.000	4.659.000
Bütçe İçi	3.940.000	0	4.197.000	4.428.000	4.659.000
Bütçe Dışı	0	0	0	0	0
T O P L A M	3.940.000	0	4.197.000	4.428.000	4.659.000
Bütçe İçi	3.940.000	0	4.197.000	4.428.000	4.659.000
Bütçe Dışı	0	0	0	0	0

Faaliyetlere İlişkin Açıklamalar:

Yükseköğretim Kurumları Temel

Araştırma Hizmetleri

Yükseköğretim Kurumlarının Bilimsel

Araştırma Projeleri

Alt Program Adı:
Alt Programın Kapsamı:

ARAŞTIRMA ALTYAPILARI

Araştırma ve geliştirme faaliyetleri için uygun fiziki altyapı sahip olması kurumumuzun güçlü yanıdır. Kurum bu kaynaklarını ve mali kaynakları geliştirme çabası içindedir. Fırat Üniversitesi BAP aracılığıyla, üniversite birimlerindeki araştırma kalitesini ve ortamını iyileştirmek için 'altyapı proje desteği' sunmaktadır. araştırma ve geliştirme ortamlarını iyileştirmek için çok sayıda birimlere altyapı desteği sağlanmıştır. Ayrıca, 2016 yılından itibaren kaynakları daha etkin kullanmak için FÜ Merkez Laboratuvarı hizmet vermeye başlamıştır. 2012 yılında Proje Koordinasyon ve Danışmanlık Merkezi kurularak araştırma projeleri konusunda üniversite içerisinde danışmanlık hizmeti verecek bir birim oluşturulmuştur. Araştırmacıları dış araştırma desteği konusunda bilgilendirmek ve bilinçlendirmek için çalışmalar yürütülmektedir. Kurumun BAP birimine sunulan projelerinin önce dış kaynaklı fonlara sunulması şeklinde yürütülen süreci bulunmaktadır.

Alt Program Hedefi:

Ülkemizin bilgi birikiminin artırılmasına ve teknolojik gelişimine katkıda bulunmak üzere yükseköğretim kurumlarında araştırma altyapılarının kurulması ve kapasitelerinin güçlendirilmesi

Performans Göstergeleri

Performans Göstergesi	Ölçü Birimi	2018	2019 Planlanan	2019 YS Gerç. Tahmini	2020 Hedef	2021 Tahmin	2022 Tahmin
1- Araştırma altyapısı projesi tamamlanma oranı	Oran	0	0	0	0	0	0

Göstergeye İlişkin Açıklama:

Hesaplama Yöntemi: -

Verinin Kaynağı:

Sorumlu İdare:

Alt Program Kapsamında Yürütülecek Faaliyet Maliyetleri

Faaliyetler	2019 Bütçe	2019 Harcama	2020 Bütçe	2021 Tahmin	2022 Tahmin
T O P L A M	0	0	0	0	0
Bütçe İçi	0	0	0	0	0
Bütçe Dışı	0	0	0	0	0

Faaliyetlere İlişkin Açıklamalar:

Yükseköğretim Kurumları Araştırma
Altyapısı Kurulması ve Geliştirilmesi

Program Adı:	HAYAT BOYU ÖĞRENME
Programın Amacı:	Hayat Boyu Öğrenme Programlarına Yönelik Nitelik ve Erişimin Artırılması
Programın Kapsamı:	Hayat boyu öğrenme: bireysel, toplumsal ve istihdam ile ilgili bir yaklaşımla bireyin bilgi, beceri ve yetkinliklerini geliştirmek amacıyla örgün eğitimin dışında hayatı boyunca katıldığı her türlü öğrenme etkinlikleri olarak kabul edilmekte olup bu kapsamda halk eğitimi merkezleri tarafından okuma-yazma, genel ve mesleki-teknik yaygın eğitim kursları düzenlenmekte; Örgün eğitim çağı dışında olan vatandaşlarımızın eğitim seviyelerini yükseltmek amacıyla açık ortaokul ve açık lise eğitim öğretim faaliyetleri sunulmakta; Ayrıca ülkemizde geçici koruma altında bulunan bireylerin eğitim sistemimize entegrasyonlarını sağlamak amacıyla öncelikle Türkçe olmak üzere eğitim öğretim faaliyetleri sürdürülmektedir.

Anahtar Göstergeler

1- Hayat boyu öğrenmeye katılım oranı

Alt Program Adı:	YÜKSEKÖĞRETİM KURUMLARI SÜREKLİ EĞİTİM FAALİYETLERİ
Alt Programın Kapsamı:	Sürekli eğitim faaliyetleri kapsamında bireylerin meslek ve bireysel gelişimine yardımcı olmak, işe hazırlamak, meslek sahibi olmalarına yardımcı olmak amaçlanmaktadır

Alt Program Hedefi: Toplumun tüm kesimlerine ihtiyaç duyduğu alanlarda eğitimler verilmesi, kamu kurum ve kuruluşları, özel sektör ve uluslararası kuruluşlarla işbirliğinin gelişmesine katkıda bulunulması

Performans Göstergeleri

Performans Göstergesi	Ölçü Birimi	2018	2019 Planlanan	2019 YS Gerç. Tahmini	2020 Hedef	2021 Tahmin	2022 Tahmin
1- Dezavantajlı gruplara yönelik sosyal entegrasyon ve kapsayıcılığa ilişkin yapılan faaliyet sayısı	Sayı	24	24	30	30	35	40

Göstergeye İlişkin Açıklama:
Hesaplama Yöntemi: -
Verinin Kaynağı:
Sorumlu İdare:

Performans Göstergesi	Ölçü Birimi	2018	2019 Planlanan	2019 YS Gerç. Tahmini	2020 Hedef	2021 Tahmin	2022 Tahmin
2- Eğitim programlarına başvuran kişi sayısı	Sayı	2.728	2.728	2.800	3.000	3.200	3.300

Göstergeye İlişkin Açıklama:
Hesaplama Yöntemi: -
Verinin Kaynağı:
Sorumlu İdare:

Performans Göstergesi	Ölçü Birimi	2018	2019 Planlanan	2019 YS Gerç. Tahmini	2020 Hedef	2021 Tahmin	2022 Tahmin
3- Mezunlara yönelik gerçekleştirilen faaliyet sayısı	Sayı	15	15	16	20	22	25

Göstergeye İlişkin Açıklama:
Hesaplama Yöntemi: -
Verinin Kaynağı:
Sorumlu İdare:

Performans Göstergesi	Ölçü Birimi	2018	2019 Planlanan	2019 YS Gerç. Tahmini	2020 Hedef	2021 Tahmin	2022 Tahmin
4- Sürekli Eğitim Merkezi (SEM) ve Dil Merkezi (DİLMER) tarafından mesleki eğitime yönelik verilen sertifika sayısı	Sayı	2.728	2.728	2.800	3.000	3.200	3.000

Göstergeye İlişkin Açıklama:

Hesaplama Yöntemi: -

Verinin Kaynağı:

Sorumlu İdare:

Performans Göstergesi	Ölçü Birimi	2018	2019 Planlanan	2019 YS Gerç. Tahmini	2020 Hedef	2021 Tahmin	2022 Tahmin
5- Tamamlanan sosyal sorumluluk projeleri sayısı	Sayı	11	11	12	13	14	15

Göstergeye İlişkin Açıklama:

Hesaplama Yöntemi: -

Verinin Kaynağı:

Sorumlu İdare:

Performans Göstergesi	Ölçü Birimi	2018	2019 Planlanan	2019 YS Gerç. Tahmini	2020 Hedef	2021 Tahmin	2022 Tahmin
6- Üniversitenin çevrecilik alanlarında aldığı ödül sayısı	Sayı	1	1	1	1	1	1

Göstergeye İlişkin Açıklama:

Hesaplama Yöntemi: -

Verinin Kaynağı:

Sorumlu İdare:

Alt Program Kapsamında Yürütülecek Faaliyet Maliyetleri

Faaliyetler	2019 Bütçe	2019 Harcama	2020 Bütçe	2021 Tahmin	2022 Tahmin
T O P L A M	0	0	0	0	0
Bütçe İçi	0	0	0	0	0
Bütçe Dışı	0	0	0	0	0

Faaliyetlere İlişkin Açıklamalar:

Toplum Hizmetine Sunulan Eğitim

Programları, Kurs ve Seminerler

Yükseköğretim Kurumları Sosyal

Sorumluluk Projeleri

Program Adı:	TEDAVİ EDİCİ SAĞLIK
Programın Amacı:	Tedavi Edici Sağlık Hizmetlerinin Yürütülmesi ve Sağlık Araştırma Faaliyetlerinin Geliştirilmesi
Programın Kapsamı:	<p>Sağlık tesislerinin her türlü koruyucu, teşhis, tedavi ve rehabilite edici sağlık hizmetlerinin yürütülmesinin sağlanması, faaliyetlerin izlenmesi ve değerlendirilmesi, iyi uygulama örneklerinin yaygınlaştırılması.</p> <p>Nitelikli sağlık personelinin ülke genelinde dengeli dağılımının sağlanması</p> <p>Sağlık alanında kullanılan bilişim sistemleri ve iletişim teknolojileri ile ilgili ülke çapında politika, strateji ve standartların belirlenmesi amacıyla çalışmalar yapılması, kişisel sağlık verileri ile ülke düzeyinde sağlık durumu ve sağlık hizmetlerine ilişkin veri ve bilgi akışını içeren her türden bilgi sistemleri ve projelerinin yapılması ve yaptırılması, sağlık bilişimi ve teknolojisi alanında çalışacak kamu ve özel hukuk tüzel kişileri ile gerçek kişilerin uyacakları kuralların belirlenmesi, uygulanması, gerektiğinde bunların yazılım ve ürünlerinin uygunluğuna karar verilmesi ve müelliflerinin yetkilendirilmesi</p> <p>Acil sağlık hizmetlerinin daha etkili ve kısa sürede sunulabilmesi amacıyla acil sağlık talebine yönelik cevaplama ve müdahale süreleri kısaltılarak kaynak etkinliği sağlanması. İlgili birimler arasındaki koordinasyon ve iş birliği güçlendirilerek, bu alanda vatandaş farkındalığının ve bilincinin artırılması için eğitimler düzenlenmesi</p>

Anahtar Göstergeler

- 1- 100.000 kişiye düşen hemşire sayısı
- 2- 100.000 kişiye düşen toplam hekim sayısı
- 3- Nitelikli yatak oranı (Yoğun bakım yatakları hariç, Sağlık Bakanlığı)

Alt Program Adı:	TEDAVİ EDİCİ SAĞLIK
Alt Programın Kapsamı:	Tedavi edici sağlık hizmeti kapsamında üniversitemiz< hastanelerinde birinci ve ikinci basamak sağlık hizmetlerinde sunulamayan; yoğun bilgi ve teknolojik olanaklar gerektiren karmaşık, ağır vakaları tedavi etmek tedavi ederken de eğitim amacı da gütmek.

Alt Program Hedefi: Tedavi edici sağlık hizmetinin erişilebilir ve etkili olarak sunulmasının sağlanması

Performans Göstergeleri

Performans Göstergesi	Ölçü Birimi	2018	2019 Planlanan	2019 YS Gerç. Tahmini	2020 Hedef	2021 Tahmin	2022 Tahmin
1- Ameliyat sayısı	Sayı	51.015	43.536	52.038	53.100	54.700	56.500

Göstergeye İlişkin Açıklama:
Hesaplama Yöntemi: -
Verinin Kaynağı:
Sorumlu İdare:

Performans Göstergesi	Ölçü Birimi	2018	2019 Planlanan	2019 YS Gerç. Tahmini	2020 Hedef	2021 Tahmin	2022 Tahmin
2- Üniversite hastaneleri nitelikli yatak oranı	Oran	70	76	80	85	90	95

Göstergeye İlişkin Açıklama:
Hesaplama Yöntemi: -
Verinin Kaynağı:
Sorumlu İdare:

Performans Göstergesi	Ölçü Birimi	2018	2019 Planlanan	2019 YS Gerç. Tahmini	2020 Hedef	2021 Tahmin	2022 Tahmin
3- Üniversite hastaneleri yatak doluluk oranı	Oran	7.969	8.184	8.184	85	90	90

Göstergeye İlişkin Açıklama:
Hesaplama Yöntemi: -
Verinin Kaynağı:
Sorumlu İdare:

Performans Göstergesi	Ölçü Birimi	2018	2019 Planlanan	2019 YS Gerç. Tahmini	2020 Hedef	2021 Tahmin	2022 Tahmin
4- Yatan hasta sayısı	Sayı	64.318	55.008	65.727	69.013	72.463	73.900

Göstergeye İlişkin Açıklama:
Hesaplama Yöntemi: -
Verinin Kaynağı:
Sorumlu İdare:

Alt Program Kapsamında Yürütülecek Faaliyet Maliyetleri

Faaliyetler	2019 Bütçe	2019 Harcama	2020 Bütçe	2021 Tahmin	2022 Tahmin
Ağız ve Diş Sağlığı Hizmetleri	187.000	280.815	272.000	372.000	472.000
Bütçe İçi	187.000	280.815	272.000	372.000	472.000
Bütçe Dışı	0	0	0	0	0
Üniversite Genel Hastane Hizmetleri	46.082.000	28.647.986	53.718.000	56.691.000	60.096.000
Bütçe İçi	46.082.000	28.647.986	53.718.000	56.691.000	60.096.000
Bütçe Dışı	0	0	0	0	0
T O P L A M	46.269.000	28.928.801	53.990.000	57.063.000	60.568.000
Bütçe İçi	46.269.000	28.928.801	53.990.000	57.063.000	60.568.000
Bütçe Dışı	0	0	0	0	0

Faaliyetlere İlişkin Açıklamalar:

Ağız ve Diş Sağlığı Hizmetleri
Sağlık Hizmeti Sunumunda İhtiyaç
Duyulan Tıbbî Cihaz, Malzeme ve
İlaç Alımı
Üniversite Genel Hastane Hizmetleri
Üniversite İhtisas Hastanesi
Hizmetleri

Program Adı:	YÜKSEKÖĞRETİM HİZMETLERİ
Programın Amacı:	Uluslararası Standartlarda, Bilimsel Temelli Yükseköğretim Hizmeti Sunulması
Programın Kapsamı:	<p>Programın kapsamı Yükseköğretimi Nitelik ve Nicelik Olarak Ulusal ve Uluslararası Standartlara Uygun Etkin ve Etkili Olarak Planlamak ve Yönetmektir.</p> <p>Yükseköğretim alanındaki istihdam odaklı politikaları oluşturmak ve geliştirmek amacıyla yeni açılacak eğitim programları ve kontenjanlarının Yükseköğretim Eğitim Programları Danışma Kurulunca planlanması,</p> <p>Bölgesel Kalkınma Odaklı ihtisas üniversitelerinin belirlenmesi</p> <p>Üniversitelerin mevcut öğretim elemanlarının niteliklerinin artırılması, ihtiyaçlar doğrultusunda öğretim üyesi yetiştirme programlarının düzenlenmesi,</p> <p>Yükseköğretimde nitelikli yabancı akademik personelin (en az Dr seviyesimde) istihdamının sağlanması,</p> <p>Devlet üniversitelerinde, ülkemizin öncelikli alanlarında, öğrenim gören doktora öğrencilerine destek sağlanması,</p> <p>Hedef ülkelerle mevcut işbirliklerinin geliştirilmesi,</p> <p>Yükseköğretim alanında ülkemizin uluslararası görünürlüğünü artırmak amacıyla ülkemizde öğrenim gören yabancı öğrenci potansiyelinin artırılması,</p> <p>kapsama dahil edilmiştir.</p>

Anahtar Göstergeler

- 1- Yüksek öğretimde öğretim elemanı başına düşen öğrenci sayısı
- 2- Yükseköğretim kontenjan doluluk oranı
- 3- Yükseköğretim mezunlarının işgücüne katılım oranı
- 4- Yükseköğretimde okullaşma oranı

Alt Program Adı:	ÖN LİSANS EĞİTİMİ, LİSANS EĞİTİMİ VE LİSANSÜSTÜ EĞİTİM
Alt Programın Kapsamı:	2019 yılı itibarıyla Fırat Üniversitesi bünyesinde; 16 fakülte, 2 yüksekokul, bir devlet konservatuarı, 9 meslek yüksekokulu, 4 enstitü, faaliyetini sürdürmektedir.

Alt Program Hedefi: Mesleki yeterlilik sahibi ve gelişime açık mezunlar yetiştirilmesi

Performans Göstergeleri

Performans Göstergesi	Ölçü Birimi	2018	2019 Planlanan	2019 YS Gerç. Tahmini	2020 Hedef	2021 Tahmin	2022 Tahmin
1- Doktora eğitimini tamamlayanların sayısı	Sayı	85	90	0	100	100	100

Göstergeye İlişkin Açıklama:

Hesaplama Yöntemi: -

Verinin Kaynağı:

Sorumlu İdare:

Performans Göstergesi	Ölçü Birimi	2018	2019 Planlanan	2019 YS Gerç. Tahmini	2020 Hedef	2021 Tahmin	2022 Tahmin
2- Eğitim bilimleri kontenjan doluluk oranı	Oran	99	99	99	99	99	99

Göstergeye İlişkin Açıklama:

Hesaplama Yöntemi: -

Verinin Kaynağı:

Sorumlu İdare:

Performans Göstergesi	Ölçü Birimi	2018	2019 Planlanan	2019 YS Gerç. Tahmini	2020 Hedef	2021 Tahmin	2022 Tahmin
3- Eğitimin program süresinde bitirilme oranı	Oran	0	0	0	0	0	0

Göstergeye İlişkin Açıklama:

Hesaplama Yöntemi: -

Verinin Kaynağı:

Sorumlu İdare:

Performans Göstergesi	Ölçü Birimi	2018	2019 Planlanan	2019 YS Gerç. Tahmini	2020 Hedef	2021 Tahmin	2022 Tahmin
4- Fen bilimleri kontenjan doluluk oranı	Oran	99	99	99	99	99	99

Göstergeye İlişkin Açıklama:

Hesaplama Yöntemi: -

Verinin Kaynağı:

Sorumlu İdare:

Performans Göstergesi	Ölçü Birimi	2018	2019 Planlanan	2019 YS Gerç. Tahmini	2020 Hedef	2021 Tahmin	2022 Tahmin
5- Kütüphanede bulunan basılı ve elektronik kaynak sayısı	Sayı	321.314	325.000	325.000	330.000	340.000	345.000

Göstergeye İlişkin Açıklama:

Hesaplama Yöntemi: -

Verinin Kaynağı:

Sorumlu İdare:

Performans Göstergesi	Ölçü Birimi	2018	2019 Planlanan	2019 YS Gerç. Tahmini	2020 Hedef	2021 Tahmin	2022 Tahmin
6- Kütüphanede bulunan öğrenci başına düşen basılı ve elektronik kaynak sayısı	Sayı	6,68	6,77	6,77	6,87	7	7

Göstergeye İlişkin Açıklama:

Hesaplama Yöntemi: -

Verinin Kaynağı:

Sorumlu İdare:

Performans Göstergesi	Ölçü Birimi	2018	2019 Planlanan	2019 YS Gerç. Tahmini	2020 Hedef	2021 Tahmin	2022 Tahmin
7- Kütüphaneden yararlanan kişi sayısı	Sayı	318.248	330.000	320.000	400.000	450.000	450.000

Göstergeye İlişkin Açıklama:

Hesaplama Yöntemi: -

Verinin Kaynağı:

Sorumlu İdare:

Performans Göstergesi	Ölçü Birimi	2018	2019 Planlanan	2019 YS Gerç. Tahmini	2020 Hedef	2021 Tahmin	2022 Tahmin
8- Lisansüstü öğrencilerin toplam öğrenciler içindeki payı	Oran	8	8	8	8	8	8

Göstergeye İlişkin Açıklama:

Hesaplama Yöntemi: -

Verinin Kaynağı:

Sorumlu İdare:

Performans Göstergesi	Ölçü Birimi	2018	2019 Planlanan	2019 YS Gerç. Tahmini	2020 Hedef	2021 Tahmin	2022 Tahmin
9- Öğrenci başına düşen eğitim alanı	Metrekare	5	5,17	5,17	5,2	5,2	5,2

Göstergeye İlişkin Açıklama:

Hesaplama Yöntemi: -

Verinin Kaynağı:

Sorumlu İdare:

Performans Göstergesi	Ölçü Birimi	2018	2019 Planlanan	2019 YS Gerç. Tahmini	2020 Hedef	2021 Tahmin	2022 Tahmin
10- Öğrenci başına düşen kapalı alan	Metrekare	7	7,88	7,88	8	9	10

Göstergeye İlişkin Açıklama:

Hesaplama Yöntemi: -

Verinin Kaynağı:

Sorumlu İdare:

Performans Göstergesi	Ölçü Birimi	2018	2019 Planlanan	2019 YS Gerç. Tahmini	2020 Hedef	2021 Tahmin	2022 Tahmin
11- Öğrenci değişim programlarından yararlanan öğrencilerin oranı	Oran	0	0	0	0	0	0

Göstergeye İlişkin Açıklama:

Hesaplama Yöntemi: -

Verinin Kaynağı:

Sorumlu İdare:

Performans Göstergesi	Ölçü Birimi	2018	2019 Planlanan	2019 YS Gerç. Tahmini	2020 Hedef	2021 Tahmin	2022 Tahmin
12- Öğretim üyesi başına düşen öğrenci sayısı	Sayı	0,19	0,19	0,19	0,25	0,26	0,27

Göstergeye İlişkin Açıklama:

Hesaplama Yöntemi:

Verinin Kaynağı:

Sorumlu İdare:

Performans Göstergesi	Ölçü Birimi	2018	2019 Planlanan	2019 YS Gerç. Tahmini	2020 Hedef	2021 Tahmin	2022 Tahmin
13- Sağlık bilimleri kontenjan doluluk oranı	Oran	0	0	0	0	0	0

Göstergeye İlişkin Açıklama:

Hesaplama Yöntemi:

Verinin Kaynağı:

Sorumlu İdare:

Performans Göstergesi	Ölçü Birimi	2018	2019 Planlanan	2019 YS Gerç. Tahmini	2020 Hedef	2021 Tahmin	2022 Tahmin
14- Sosyal bilimler kontenjan doluluk oranı	Oran	0	0	0	0	0	0

Göstergeye İlişkin Açıklama:

Hesaplama Yöntemi:

Verinin Kaynağı:

Sorumlu İdare:

Performans Göstergesi	Ölçü Birimi	2018	2019 Planlanan	2019 YS Gerç. Tahmini	2020 Hedef	2021 Tahmin	2022 Tahmin
15- Teknokent veya Teknoloji Transfer Ofisi (TTO) projelerine katılan öğrenci sayısı	Sayı	0	0	0	0	0	0

Göstergeye İlişkin Açıklama:

Hesaplama Yöntemi:

Verinin Kaynağı:

Sorumlu İdare:

Performans Göstergesi	Ölçü Birimi	2018	2019 Planlanan	2019 YS Gerç. Tahmini	2020 Hedef	2021 Tahmin	2022 Tahmin
16- Uluslararası kuruluşlarla ortak uygulanan eğitim programı sayısı	Sayı	0	0	0	0	0	0

Göstergeye İlişkin Açıklama:

Hesaplama Yöntemi:

Verinin Kaynağı:

Sorumlu İdare:

Performans Göstergesi	Ölçü Birimi	2018	2019 Planlanan	2019 YS Gerç. Tahmini	2020 Hedef	2021 Tahmin	2022 Tahmin
17- Yabancı dilde eğitim veren program sayısı	Sayı	0	0	0	0	0	0

Göstergeye İlişkin Açıklama:

Hesaplama Yöntemi:

Verinin Kaynağı:

Sorumlu İdare:

Performans Göstergesi	Ölçü Birimi	2018	2019 Planlanan	2019 YS Gerç. Tahmini	2020 Hedef	2021 Tahmin	2022 Tahmin
18- Yabancı uyruklu akademisyen sayısı	Sayı	7	7	7	7	7	7

Göstergeye İlişkin Açıklama:

Hesaplama Yöntemi:

Verinin Kaynağı:

Sorumlu İdare:

Performans Göstergesi	Ölçü Birimi	2018	2019 Planlanan	2019 YS Gerç. Tahmini	2020 Hedef	2021 Tahmin	2022 Tahmin
19- Yabancı uyruklu öğrenci sayısı	Sayı	1.916	2.500	2.500	3.250	4.000	4.750

Göstergeye İlişkin Açıklama:

Hesaplama Yöntemi:

Verinin Kaynağı:

Sorumlu İdare:

Performans Göstergesi	Ölçü Birimi	2018	2019 Planlanan	2019 YS Gerç. Tahmini	2020 Hedef	2021 Tahmin	2022 Tahmin
20- Yan dal ve çift ana dal programından mezun olanların toplam mezun sayısına oranı	Oran	0	0	0	0	0	0

Göstergeye İlişkin Açıklama:

Hesaplama Yöntemi:

Verinin Kaynağı:

Sorumlu İdare:

Alt Program Kapsamında Yürütülecek Faaliyet Maliyetleri

Faaliyetler	2019 Bütçe	2019 Harcama	2020 Bütçe	2021 Tahmin	2022 Tahmin
Doktora ve Tıpta Uzmanlık Eğitimi	17.740.000	10.477.755	17.842.000	19.174.000	20.412.000
Bütçe İçi	17.740.000	10.477.755	17.842.000	19.174.000	20.412.000
Bütçe Dışı	0	0	0	0	0
Lisans Öğrencilerine Yönelik Burs Hizmetleri	0	81.900	0	0	0
Bütçe İçi	0	81.900	0	0	0
Bütçe Dışı	0	0	0	0	0
OSB Meslek Yüksekokulları Eğitim Desteği	0	83.010	0	0	0
Bütçe İçi	0	83.010	0	0	0
Bütçe Dışı	0	0	0	0	0
Yükseköğretim Kurumları Bilgi ve Kültürel Kaynaklarının Geliştirilmesi ve Erişimin Kolaylaştırılması	2.068.000	1.165.345	2.183.000	2.270.000	2.353.000
Bütçe İçi	2.068.000	1.165.345	2.183.000	2.270.000	2.353.000
Bütçe Dışı	0	0	0	0	0
Yükseköğretim Kurumları Birinci Öğretim	319.227.000	223.802.859	344.162.000	369.073.000	393.095.000
Bütçe İçi	319.227.000	223.802.859	344.162.000	369.073.000	393.095.000
Bütçe Dışı	0	0	0	0	0
Yükseköğretim Kurumları İkinci Öğretim	9.647.000	4.141.633	10.269.000	10.607.000	10.872.000
Bütçe İçi	9.647.000	4.141.633	10.269.000	10.607.000	10.872.000
Bütçe Dışı	0	0	0	0	0
Yükseköğretim Kurumları Tezsiz Yüksek Lisans	280.000	202.017	303.000	303.000	343.000
Bütçe İçi	280.000	202.017	303.000	303.000	343.000
Bütçe Dışı	0	0	0	0	0
Yükseköğretim Kurumları Uluslararası Ortak Eğitim ve Öğretim Programı	55.000	80.433	55.000	60.000	63.000
Bütçe İçi	55.000	80.433	55.000	60.000	63.000
Bütçe Dışı	0	0	0	0	0
Yükseköğretim Kurumları Uzaktan Eğitim	370.000	470.719	370.000	396.000	420.000
Bütçe İçi	370.000	470.719	370.000	396.000	420.000
Bütçe Dışı	0	0	0	0	0
Yükseköğretim Kurumları Yaz Okulları	400.000	581.242	398.000	427.000	454.000
Bütçe İçi	400.000	581.242	398.000	427.000	454.000
Bütçe Dışı	0	0	0	0	0
T O P L A M	349.787.000	241.086.913	375.582.000	402.310.000	428.012.000
Bütçe İçi	349.787.000	241.086.913	375.582.000	402.310.000	428.012.000
Bütçe Dışı	0	0	0	0	0

Faaliyetlere İlişkin Açıklamalar:

Doktora Öğrencilerine Yönelik Burs Hizmetleri

Doktora ve Tıpta Uzmanlık Eğitimi

Fen ve Mühendislik Bilimleri Öğrencilerinin

Uygulamalı Eğitimi

Galatasaray Üniversitesine Bağlı İlk ve

Orta Öğretim Hizmetleri

Lisans Öğrencilerine Yönelik Burs

Hizmetleri

Mimar Sinan Güzel Sanatlar Üniversitesi

Resim ve Heykel Müzesi Faaliyetleri

OSB Meslek Yüksekokulları Eğitim Desteği

Yabancı Uyruklu Öğrenci Programı

Kapsamında Yürütülen Hizmetler

Yükseköğretim Kurumları Açıköğretim

Yükseköğretim Kurumları Bilgi ve Kültürel

Kaynaklarının Geliştirilmesi ve Erişimin

Kolaylaştırılması

Yükseköğretim Kurumları Birinci Öğretim

Yükseköğretim Kurumları İkinci Öğretim

Yükseköğretim Kurumları Tezsiz Yüksek Lisans
Yükseköğretim Kurumları Uluslararası Ortak Eğitim ve Öğretim Programı
Yükseköğretim Kurumları Uzaktan Eğitim
Yükseköğretim Kurumları Yaz Okulları

Alt Program Adı:
Alt Programın Kapsamı:

ÖĞRETİM ELEMANLARININ MESLEKİ GELİŞİMİ

Üniversitemizde Eğitim-öğretim kadrosunun işe alınması, atanması ve yükseltilmeleri ile ilgili süreçlerin, 2547 sayılı Kanun başta olmak üzere Yüksek Öğretim Kurulu Başkanlığı çıkarmış olduğu düzenleme ve süreçlere uygun bir şekilde yürütülmektedir. Üniversitemizde öğretim üyelerinin ve görevlilerinin işe alınma, atama sürecinde üniversitenin atama ve yükseltme kriterleri esas alınmaktadır. Kurum, eğitim-öğretim kadrosunun işe alınması, atanması, yükseltilmesi ve ders görevlendirmesi ile ilgili tüm süreçlerde adil ve açık olup ilgili mevzuat çerçevesinde yürütülmektedir.

EEğitim kadrosunun çok çeşitli program ve desteklerle güçlendirilmesine yönelik faaliyetler yapılmakta özellikle eğiticilerin eğitimi programı şeklinde programların kurumsal bir şekilde uygulanması ve sonuçların izlenerek programların güncellenmesine sağlanmaktadır.

Alt Program Hedefi:

Alanında yetkin, araştırmacı, bilgi üreten ve aktaran akademisyenler yetiştirilmesi

Performans Göstergeleri

Performans Göstergesi	Ölçü Birimi	2018	2019 Planlanan	2019 YS Gerç. Tahmini	2020 Hedef	2021 Tahmin	2022 Tahmin
1- SCI, SCI-Expanded, SSCI ve AHCI kapsamındaki dergilerde öğretim elemanı başına düşen yayın sayısı	Sayı	342	650	350	1.000	1.400	1.850

Göstergeye İlişkin Açıklama:

Hesaplama Yöntemi: -

Verinin Kaynağı:

Sorumlu İdare:

Performans Göstergesi	Ölçü Birimi	2018	2019 Planlanan	2019 YS Gerç. Tahmini	2020 Hedef	2021 Tahmin	2022 Tahmin
2- Araştırma bursundan yararlanan öğrenci sayısı	Sayı	55	55	55	60	70	80

Göstergeye İlişkin Açıklama:

Hesaplama Yöntemi: -

Verinin Kaynağı:

Sorumlu İdare:

Performans Göstergesi	Ölçü Birimi	2018	2019 Planlanan	2019 YS Gerç. Tahmini	2020 Hedef	2021 Tahmin	2022 Tahmin
3- YÖK tarafından öncelikli alanlarında sağlanan burslardan yararlanan doktora öğrenci sayısı	Sayı	34	34	34	40	45	50

Göstergeye İlişkin Açıklama:

Hesaplama Yöntemi: -

Verinin Kaynağı:

Sorumlu İdare:

Performans Göstergesi	Ölçü Birimi	2018	2019 Planlanan	2019 YS Gerç. Tahmini	2020 Hedef	2021 Tahmin	2022 Tahmin
4- YÖK tarafından sağlanan yurt dışında yabancı dil yeterliliklerinin artırılmasına yönelik burslardan yararlanan sayısı	Sayı	0	0	0	0	0	0

Göstergeye İlişkin Açıklama:

Hesaplama Yöntemi: -

Verinin Kaynağı:

Sorumlu İdare:

Performans Göstergesi	Ölçü Birimi	2018	2019 Planlanan	2019 YS Gerç. Tahmini	2020 Hedef	2021 Tahmin	2022 Tahmin
5- Yükseköğretim Kurulu, Türkiye Bilimler Akademisi ve TÜBİTAK bilim, teşvik ve sanat ödülleri sayısı	Sayı	0	0	0	0	0	0

Gösteregeye İlişkin Açıklama:

Hesaplama Yöntemi: -

Verinin Kaynağı:

Sorumlu İdare:

Alt Program Kapsamında Yürütülecek Faaliyet Maliyetleri

Faaliyetler	2019 Bütçe	2019 Harcama	2020 Bütçe	2021 Tahmin	2022 Tahmin
Öğretim Üyesi Yetiştirme Programı ve Yurtdışı Destek Hizmetleri	0	755.796	0	0	0
Bütçe İçi	0	755.796	0	0	0
Bütçe Dışı	0	0	0	0	0
T O P L A M	0	755.796	0	0	0
Bütçe İçi	0	755.796	0	0	0
Bütçe Dışı	0	0	0	0	0

Faaliyetlere İlişkin Açıklamalar:

Araştırma Görevlileri Yurtdışı Araştırma

Bursu Hizmetleri

Öğretim Elemanları Yurtdışı Yabancı Dil

Bursu Hizmetleri

Öğretim Üyesi Yetiştirme Programı ve

Yurtdışı Destek Hizmetleri

Alt Program Adı:

YÜKSEKÖĞRETİMDE ÖĞRENCİ YAŞAMI

Alt Programın

Kapsamı:

Üniversitemizde Öğrencilerin eğitim- öğretimden memnuniyet oranını artırmak hedeflenmekte bu amaçla "Engelsiz üniversite" oluşturulmasına yönelik faaliyet ve hizmetlerin yürütülme Üniversitemiz kütüphanelerinde fiziki ve teknolojik altyapının geliştirilmesi sağlanmış Öğrencilerin sosyo kültürel ve sportif faaliyetlerinin desteklenmesine yönelik fiziki alanlar yapılmıştır. Öğrencilerin beslenmesine yönelik ise öğrenci yemekhaneleri yenilenmiştir.

Alt Program Hedefi:

Yükseköğretim öğrencilerine sunulan beslenme ve barınma hizmetlerinin

kalitesinin artırılması; öğrencilerin kişisel ve sosyal gelişimi desteklenerek yaşam kalitesinin yükseltilmesi

Performans Göstergeleri

Performans Göstergesi	Ölçü Birimi	2018	2019 Planlanan	2019 YS Gerç. Tahmini	2020 Hedef	2021 Tahmin	2022 Tahmin
1- Barınma hizmetlerinden yararlanan öğrenci sayısı	Sayı	120	150	111	130	150	180

Gösteregeye İlişkin Açıklama:

Hesaplama Yöntemi: -

Verinin Kaynağı:

Performans Göstergesi	Ölçü Birimi	2018	2019 Planlanan	2019 YS Gerç. Tahmini	2020 Hedef	2021 Tahmin	2022 Tahmin
2- Beslenme hizmetlerinden yararlanan öğrenci sayısı	Sayı	753.176	800.000	1.230.360	1.907.000	3.013.000	4.218.000

Gösteregeye İlişkin Açıklama:

Hesaplama Yöntemi: -

Verinin Kaynağı:

Sorumlu İdare:

Performans Göstergesi	Ölçü Birimi	2018	2019 Planlanan	2019 YS Gerç. Tahmini	2020 Hedef	2021 Tahmin	2022 Tahmin
3- Öğrenci başına düşen sosyal donatı alanı	Metrekare	17.535	18.000	17.535	18.500	20.000	22.000

Göstergeye İlişkin Açıklama:

Hesaplama Yöntemi: -

Verinin Kaynağı:

Sorumlu İdare:

Performans Göstergesi	Ölçü Birimi	2018	2019 Planlanan	2019 YS Gerç. Tahmini	2020 Hedef	2021 Tahmin	2022 Tahmin
4- Öğrenci kulüp ve topluluk sayısı	Sayı	94	100	105	118	132	150

Göstergeye İlişkin Açıklama:

Hesaplama Yöntemi: -

Verinin Kaynağı:

Sorumlu İdare:

Performans Göstergesi	Ölçü Birimi	2018	2019 Planlanan	2019 YS Gerç. Tahmini	2020 Hedef	2021 Tahmin	2022 Tahmin
5- Sosyal, kültürel ve sportif faaliyet sayısı	Sayı	188	210	260	320	355	380

Göstergeye İlişkin Açıklama:

Hesaplama Yöntemi: -

Verinin Kaynağı:

Sorumlu İdare:

Performans Göstergesi	Ölçü Birimi	2018	2019 Planlanan	2019 YS Gerç. Tahmini	2020 Hedef	2021 Tahmin	2022 Tahmin
6- Yükseköğretimde öğrenci başına barınma harcaması	TL	2.666	2.700	3.000	3.500	4.200	5.500

Göstergeye İlişkin Açıklama:

Hesaplama Yöntemi: -

Verinin Kaynağı:

Sorumlu İdare:

Performans Göstergesi	Ölçü Birimi	2018	2019 Planlanan	2019 YS Gerç. Tahmini	2020 Hedef	2021 Tahmin	2022 Tahmin
7- Yükseköğretimde öğrenci başına beslenme harcaması	TL	10	11	12	14	15	17

Göstergeye İlişkin Açıklama:

Hesaplama Yöntemi: -

Verinin Kaynağı:

Sorumlu İdare:

Performans Göstergesi	Ölçü Birimi	2018	2019 Planlanan	2019 YS Gerç. Tahmini	2020 Hedef	2021 Tahmin	2022 Tahmin
8- Yükseköğretimde öğrenci yaşamından memnuniyet oranı	Oran	20	25	27	40	51	63

Göstergeye İlişkin Açıklama:

Hesaplama Yöntemi: -

Verinin Kaynağı:

Sorumlu İdare:

Performans Göstergesi	Ölçü Birimi	2018	2019 Planlanan	2019 YS Gerç. Tahmini	2020 Hedef	2021 Tahmin	2022 Tahmin
9- Yükseköğretimde öğrencilere sunulan sağlık hizmetinden yararlanan öğrenci sayısının toplam öğrenci sayısına oranı	Oran	1,2	2	2,5	3,7	4,8	6,2

Göstergeye İlişkin Açıklama:

Hesaplama Yöntemi: -

Verinin Kaynağı:

Sorumlu İdare:

Alt Program Kapsamında Yürütülecek Faaliyet Maliyetleri

Faaliyetler	2019 Bütçe	2019 Harcama	2020 Bütçe	2021 Tahmin	2022 Tahmin
Yükseköğretimde Barınma Hizmetleri	22.000	19.374	24.000	26.000	27.000
Bütçe İçi	22.000	19.374	24.000	26.000	27.000
Bütçe Dışı	0	0	0	0	0
Yükseköğretimde Beslenme Hizmetleri	1.846.000	3.703.514	2.006.000	2.150.000	2.266.000
Bütçe İçi	1.846.000	3.703.514	2.006.000	2.150.000	2.266.000
Bütçe Dışı	0	0	0	0	0
Yükseköğretimde Kültür ve Spor Hizmetleri	188.000	219.656	205.000	221.000	233.000
Bütçe İçi	188.000	219.656	205.000	221.000	233.000
Bütçe Dışı	0	0	0	0	0
Yükseköğretimde Öğrenci Yaşamına İlişkin Diğer Hizmetler	14.052.000	8.180.452	15.145.000	16.229.000	17.229.000
Bütçe İçi	14.052.000	8.180.452	15.145.000	16.229.000	17.229.000
Bütçe Dışı	0	0	0	0	0
Yükseköğretimde Sağlık Hizmetleri	37.000	28.968	40.000	43.000	46.000
Bütçe İçi	37.000	28.968	40.000	43.000	46.000
Bütçe Dışı	0	0	0	0	0
T O P L A M	16.145.000	12.151.964	17.420.000	18.669.000	19.801.000
Bütçe İçi	16.145.000	12.151.964	17.420.000	18.669.000	19.801.000
Bütçe Dışı	0	0	0	0	0

Faaliyetlere İlişkin Açıklamalar:

Yükseköğretimde Barınma Hizmetleri

Yükseköğretimde Beslenme Hizmetleri

Yükseköğretimde Kültür ve Spor Hizmetleri

Yükseköğretimde Öğrenci Yaşamına İlişkin

Diğer Hizmetler

Yükseköğretimde Sağlık Hizmetleri

FAALİYET MALİYETLERİ TABLOSU

İdare Adı	FIRAT ÜNİVERSİTESİ
Program Adı	ARAŞTIRMA, GELİŞTİRME VE YENİLİK
Alt Program Adı	YÜKSEKÖĞRETİMDE BİLİMSEL ARAŞTIRMA VE GELİŞTİRME
Alt Program Hedefi	Yükseköğretim kurumlarında inovasyon amaçlı bilimsel çalışmaların artırılması
Faaliyet Adı	Yükseköğretim Kurumlarının Bilimsel Araştırma Projeleri
Açıklama	

EKONOMİK KOD	2019 Bütçe	2019 Harcama	2020 YSHT	2020 Bütçe	2021 Tahmin	2022 Tahmin
<i>Personel Giderleri</i>						
<i>Sosyal Güvenlik Kurumuna Devlet Primi Giderleri</i>						
<i>Mal ve Hizmet Alım Giderleri</i>	2.939.000			3.196.000	3.427.000	3.610.000
<i>Faiz Giderleri</i>						
<i>Cari Transferler</i>						
<i>Sermaye Giderleri</i>	1.001.000			1.001.000	1.001.000	1.049.000
<i>Sermaye Transferleri</i>						
<i>Borç Verme</i>						
BÜTÇE İÇİ TOPLAM KAYNAK	3.940.000			4.197.000	4.428.000	4.659.000
<i>Döner Sermaye</i>						
<i>Özel Hesap</i>						
<i>Diğer Bütçe Dışı Kaynak</i>						
BÜTÇE DIŞI TOPLAM KAYNAK						
FAALİYET MALİYETİ TOPLAMI	3.940.000			4.197.000	4.428.000	4.659.000

FAALİYET MALİYETLERİ TABLOSU

İdare Adı FIRAT ÜNİVERSİTESİ
Program Adı TEDAVİ EDİCİ SAĞLIK
Alt Program Adı TEDAVİ EDİCİ SAĞLIK
Alt Program Hedefi Tedavi edici sağlık hizmetinin erişilebilir ve etkili olarak sunulmasının sağlanması
Faaliyet Adı Ağız ve Diş Sağlığı Hizmetleri
Açıklama

EKONOMİK KOD	2019 Bütçe	2019 Harcama	2020 YSHT	2020 Bütçe	2021 Tahmin	2022 Tahmin
<i>Personel Giderleri</i>						
<i>Sosyal Güvenlik Kurumuna Devlet Primi Giderleri</i>						
<i>Mal ve Hizmet Alım Giderleri</i>						
<i>Faiz Giderleri</i>						
<i>Cari Transferler</i>	187.000	187.000		272.000	372.000	472.000
<i>Sermaye Giderleri</i>		93.815				
<i>Sermaye Transferleri</i>						
<i>Borç Verme</i>						
BÜTÇE İÇİ TOPLAM KAYNAK	187.000	280.815		272.000	372.000	472.000
<i>Döner Sermaye</i>						
<i>Özel Hesap</i>						
<i>Diğer Bütçe Dışı Kaynak</i>						
BÜTÇE DIŞI TOPLAM KAYNAK						
FAALİYET MALİYETİ TOPLAMI	187.000	280.815		272.000	372.000	472.000

FAALİYET MALİYETLERİ TABLOSU

İdare Adı FIRAT ÜNİVERSİTESİ
Program Adı TEDAVİ EDİCİ SAĞLIK
Alt Program Adı TEDAVİ EDİCİ SAĞLIK
Alt Program Hedefi Tedavi edici sağlık hizmetinin erişilebilir ve etkili olarak sunulmasının sağlanması
Faaliyet Adı Üniversite Genel Hastane Hizmetleri
Açıklama

EKONOMİK KOD	2019 Bütçe	2019 Harcama	2020 YSHT	2020 Bütçe	2021 Tahmin	2022 Tahmin
<i>Personel Giderleri</i>	30.019.000	20.502.615		33.746.000	36.265.000	38.610.000
<i>Sosyal Güvenlik Kurumuna Devlet Primi Giderleri</i>	4.399.000	4.654.222		4.953.000	5.322.000	5.667.000
<i>Mal ve Hizmet Alım Giderleri</i>	260.000	81.133		281.000	300.000	316.000
<i>Faiz Giderleri</i>						
<i>Cari Transferler</i>	2.404.000	2.404.000		2.738.000	2.854.000	2.929.000
<i>Sermaye Giderleri</i>	9.000.000	1.006.016		12.000.000	11.950.000	12.574.000
<i>Sermaye Transferleri</i>						
<i>Borç Verme</i>						
BÜTÇE İÇİ TOPLAM KAYNAK	46.082.000	28.647.986		53.718.000	56.691.000	60.096.000
<i>Döner Sermaye</i>						
<i>Özel Hesap</i>						
<i>Diğer Bütçe Dışı Kaynak</i>						
BÜTÇE DIŞI TOPLAM KAYNAK						
FAALİYET MALİYETİ TOPLAMI	46.082.000	28.647.986		53.718.000	56.691.000	60.096.000

FAALİYET MALİYETLERİ TABLOSU

İdare Adı FIRAT ÜNİVERSİTESİ
Program Adı YÜKSEKÖĞRETİM HİZMETLERİ
Alt Program Adı ÖN LİSANS EĞİTİMİ, LİSANS EĞİTİMİ VE LİSANSÜSTÜ EĞİTİM
Alt Program Hedefi Mesleki yeterlilik sahibi ve gelişime açık mezunlar yetiştirilmesi
Faaliyet Adı Doktora ve Tıpta Uzmanlık Eğitimi
Açıklama

EKONOMİK KOD	2019 Bütçe	2019 Harcama	2020 YSHT	2020 Bütçe	2021 Tahmin	2022 Tahmin
<i>Personel Giderleri</i>	17.075.000	9.904.704		17.098.000	18.376.000	19.564.000
<i>Sosyal Güvenlik Kurumuna Devlet Primi Giderleri</i>	612.000	395.303		688.000	740.000	788.000
<i>Mal ve Hizmet Alım Giderleri</i>	53.000	177.748		56.000	58.000	60.000
<i>Faiz Giderleri</i>						
<i>Cari Transferler</i>						
<i>Sermaye Giderleri</i>						
<i>Sermaye Transferleri</i>						
<i>Borç Verme</i>						
BÜTÇE İÇİ TOPLAM KAYNAK	17.740.000	10.477.755		17.842.000	19.174.000	20.412.000
<i>Döner Sermaye</i>						
<i>Özel Hesap</i>						
<i>Diğer Bütçe Dışı Kaynak</i>						
BÜTÇE DIŞI TOPLAM KAYNAK						
FAALİYET MALİYETİ TOPLAMI	17.740.000	10.477.755		17.842.000	19.174.000	20.412.000

FAALİYET MALİYETLERİ TABLOSU

İdare Adı FIRAT ÜNİVERSİTESİ

Program Adı YÜKSEKÖĞRETİM HİZMETLERİ

Alt Program Adı ÖN LİSANS EĞİTİMİ, LİSANS EĞİTİMİ VE LİSANSÜSTÜ EĞİTİM

Alt Program Hedefi Mesleki yeterlilik sahibi ve gelişime açık mezunlar yetiştirilmesi

Faaliyet Adı Yükseköğretim Kurumları Bilgi ve Kültürel Kaynaklarının Geliştirilmesi ve Erişimin Kolaylaştırılması

Açıklama

EKONOMİK KOD	2019 Bütçe	2019 Harcama	2020 YSHT	2020 Bütçe	2021 Tahmin	2022 Tahmin
<i>Personel Giderleri</i>	873.000	597.871		965.000	1.036.000	1.104.000
<i>Sosyal Güvenlik Kurumuna Devlet Primi Giderleri</i>	170.000	128.766		191.000	205.000	218.000
<i>Mal ve Hizmet Alım Giderleri</i>	25.000			27.000	29.000	31.000
<i>Faiz Giderleri</i>						
<i>Cari Transferler</i>						
<i>Sermaye Giderleri</i>	1.000.000	438.708		1.000.000	1.000.000	1.000.000
<i>Sermaye Transferleri</i>						
<i>Borç Verme</i>						
BÜTÇE İÇİ TOPLAM KAYNAK	2.068.000	1.165.345		2.183.000	2.270.000	2.353.000
<i>Döner Sermaye</i>						
<i>Özel Hesap</i>						
<i>Diğer Bütçe Dışı Kaynak</i>						
BÜTÇE DIŞI TOPLAM KAYNAK						
FAALİYET MALİYETİ TOPLAMI	2.068.000	1.165.345		2.183.000	2.270.000	2.353.000

FAALİYET MALİYETLERİ TABLOSU

İdare Adı FIRAT ÜNİVERSİTESİ
Program Adı YÜKSEKÖĞRETİM HİZMETLERİ
Alt Program Adı ÖN LİSANS EĞİTİMİ, LİSANS EĞİTİMİ VE LİSANSÜSTÜ EĞİTİM
Alt Program Hedefi Mesleki yeterlilik sahibi ve gelişime açık mezunlar yetiştirilmesi
Faaliyet Adı Yükseköğretim Kurumları Birinci Öğretim
Açıklama

EKONOMİK KOD	2019 Bütçe	2019 Harcama	2020 YSHT	2020 Bütçe	2021 Tahmin	2022 Tahmin
<i>Personel Giderleri</i>	252.174.000	172.149.426		274.113.000	294.885.000	314.244.000
<i>Sosyal Güvenlik Kurumuna Devlet Primi Giderleri</i>	37.477.000	25.094.493		41.992.000	45.126.000	48.048.000
<i>Mal ve Hizmet Alım Giderleri</i>	13.616.000	13.557.583		15.097.000	16.176.000	17.050.000
<i>Faiz Giderleri</i>						
<i>Cari Transferler</i>						
<i>Sermaye Giderleri</i>	15.960.000	13.001.357		12.960.000	12.886.000	13.753.000
<i>Sermaye Transferleri</i>						
<i>Borç Verme</i>						
BÜTÇE İÇİ TOPLAM KAYNAK	319.227.000	223.802.859		344.162.000	369.073.000	393.095.000
<i>Döner Sermaye</i>						
<i>Özel Hesap</i>						
<i>Diğer Bütçe Dışı Kaynak</i>						
BÜTÇE DIŞI TOPLAM KAYNAK						
FAALİYET MALİYETİ TOPLAMI	319.227.000	223.802.859		344.162.000	369.073.000	393.095.000

FAALİYET MALİYETLERİ TABLOSU

İdare Adı FIRAT ÜNİVERSİTESİ
Program Adı YÜKSEKÖĞRETİM HİZMETLERİ
Alt Program Adı ÖN LİSANS EĞİTİMİ, LİSANS EĞİTİMİ VE LİSANSÜSTÜ EĞİTİM
Alt Program Hedefi Mesleki yeterlilik sahibi ve gelişime açık mezunlar yetiştirilmesi
Faaliyet Adı Yükseköğretim Kurumları İkinci Öğretim
Açıklama

EKONOMİK KOD	2019 Bütçe	2019 Harcama	2020 YSHT	2020 Bütçe	2021 Tahmin	2022 Tahmin
<i>Personel Giderleri</i>	6.681.000	3.092.355		7.188.000	7.425.000	7.610.000
<i>Sosyal Güvenlik Kurumuna Devlet Primi Giderleri</i>						
<i>Mal ve Hizmet Alım Giderleri</i>	1.276.000	751.367		1.391.000	1.492.000	1.572.000
<i>Faiz Giderleri</i>						
<i>Cari Transferler</i>						
<i>Sermaye Giderleri</i>	1.690.000	297.911		1.690.000	1.690.000	1.690.000
<i>Sermaye Transferleri</i>						
<i>Borç Verme</i>						
BÜTÇE İÇİ TOPLAM KAYNAK	9.647.000	4.141.633		10.269.000	10.607.000	10.872.000
<i>Döner Sermaye</i>						
<i>Özel Hesap</i>						
<i>Diğer Bütçe Dışı Kaynak</i>						
BÜTÇE DIŞI TOPLAM KAYNAK						
FAALİYET MALİYETİ TOPLAMI	9.647.000	4.141.633		10.269.000	10.607.000	10.872.000

FAALİYET MALİYETLERİ TABLOSU

İdare Adı FIRAT ÜNİVERSİTESİ
Program Adı YÜKSEKÖĞRETİM HİZMETLERİ
Alt Program Adı ÖN LİSANS EĞİTİMİ, LİSANS EĞİTİMİ VE LİSANSÜSTÜ EĞİTİM
Alt Program Hedefi Mesleki yeterlilik sahibi ve gelişime açık mezunlar yetiştirilmesi
Faaliyet Adı Yükseköğretim Kurumları Tezsiz Yüksek Lisans
Açıklama

EKONOMİK KOD	2019 Bütçe	2019 Harcama	2020 YSHT	2020 Bütçe	2021 Tahmin	2022 Tahmin
<i>Personel Giderleri</i>	196.000	138.254		212.000	205.000	240.000
<i>Sosyal Güvenlik Kurumuna Devlet Primi Giderleri</i>						
<i>Mal ve Hizmet Alım Giderleri</i>	84.000	63.763		91.000	98.000	103.000
<i>Faiz Giderleri</i>						
<i>Cari Transferler</i>						
<i>Sermaye Giderleri</i>						
<i>Sermaye Transferleri</i>						
<i>Borç Verme</i>						
BÜTÇE İÇİ TOPLAM KAYNAK	280.000	202.017		303.000	303.000	343.000
<i>Döner Sermaye</i>						
<i>Özel Hesap</i>						
<i>Diğer Bütçe Dışı Kaynak</i>						
BÜTÇE DIŞI TOPLAM KAYNAK						
FAALİYET MALİYETİ TOPLAMI	280.000	202.017		303.000	303.000	343.000

FAALİYET MALİYETLERİ TABLOSU

İdare Adı FIRAT ÜNİVERSİTESİ
Program Adı YÜKSEKÖĞRETİM HİZMETLERİ
Alt Program Adı ÖN LİSANS EĞİTİMİ, LİSANS EĞİTİMİ VE LİSANSÜSTÜ EĞİTİM
Alt Program Hedefi Mesleki yeterlilik sahibi ve gelişime açık mezunlar yetiştirilmesi
Faaliyet Adı Yükseköğretim Kurumları Uluslararası Ortak Eğitim ve Öğretim Programı
Açıklama

EKONOMİK KOD	2019 Bütçe	2019 Harcama	2020 YSHT	2020 Bütçe	2021 Tahmin	2022 Tahmin
<i>Personel Giderleri</i>	38.000	80.433		36.000	39.000	41.000
<i>Sosyal Güvenlik Kurumuna Devlet Primi Giderleri</i>						
<i>Mal ve Hizmet Alım Giderleri</i>	17.000			19.000	21.000	22.000
<i>Faiz Giderleri</i>						
<i>Cari Transferler</i>						
<i>Sermaye Giderleri</i>						
<i>Sermaye Transferleri</i>						
<i>Borç Verme</i>						
BÜTÇE İÇİ TOPLAM KAYNAK	55.000	80.433		55.000	60.000	63.000
<i>Döner Sermaye</i>						
<i>Özel Hesap</i>						
<i>Diğer Bütçe Dışı Kaynak</i>						
BÜTÇE DIŞI TOPLAM KAYNAK						
FAALİYET MALİYETİ TOPLAMI	55.000	80.433		55.000	60.000	63.000

FAALİYET MALİYETLERİ TABLOSU

İdare Adı FIRAT ÜNİVERSİTESİ
Program Adı YÜKSEKÖĞRETİM HİZMETLERİ
Alt Program Adı ÖN LİSANS EĞİTİMİ, LİSANS EĞİTİMİ VE LİSANSÜSTÜ EĞİTİM
Alt Program Hedefi Mesleki yeterlilik sahibi ve gelişime açık mezunlar yetiştirilmesi
Faaliyet Adı Yükseköğretim Kurumları Uzaktan Eğitim
Açıklama

EKONOMİK KOD	2019 Bütçe	2019 Harcama	2020 YSHT	2020 Bütçe	2021 Tahmin	2022 Tahmin
<i>Personel Giderleri</i>	259.000	424.945		249.000	267.000	284.000
<i>Sosyal Güvenlik Kurumuna Devlet Primi Giderleri</i>						
<i>Mal ve Hizmet Alım Giderleri</i>	111.000	45.774		121.000	129.000	136.000
<i>Faiz Giderleri</i>						
<i>Cari Transferler</i>						
<i>Sermaye Giderleri</i>						
<i>Sermaye Transferleri</i>						
<i>Borç Verme</i>						
BÜTÇE İÇİ TOPLAM KAYNAK	370.000	470.719		370.000	396.000	420.000
<i>Döner Sermaye</i>						
<i>Özel Hesap</i>						
<i>Diğer Bütçe Dışı Kaynak</i>						
BÜTÇE DIŞI TOPLAM KAYNAK						
FAALİYET MALİYETİ TOPLAMI	370.000	470.719		370.000	396.000	420.000

FAALİYET MALİYETLERİ TABLOSU

İdare Adı FIRAT ÜNİVERSİTESİ
Program Adı YÜKSEKÖĞRETİM HİZMETLERİ
Alt Program Adı ÖN LİSANS EĞİTİMİ, LİSANS EĞİTİMİ VE LİSANSÜSTÜ EĞİTİM
Alt Program Hedefi Mesleki yeterlilik sahibi ve gelişime açık mezunlar yetiştirilmesi
Faaliyet Adı Yükseköğretim Kurumları Yaz Okulları
Açıklama

EKONOMİK KOD	2019 Bütçe	2019 Harcama	2020 YSHT	2020 Bütçe	2021 Tahmin	2022 Tahmin
<i>Personel Giderleri</i>	280.000	542.277		268.000	288.000	307.000
<i>Sosyal Güvenlik Kurumuna Devlet Primi Giderleri</i>						
<i>Mal ve Hizmet Alım Giderleri</i>	120.000	38.965		130.000	139.000	147.000
<i>Faiz Giderleri</i>						
<i>Cari Transferler</i>						
<i>Sermaye Giderleri</i>						
<i>Sermaye Transferleri</i>						
<i>Borç Verme</i>						
BÜTÇE İÇİ TOPLAM KAYNAK	400.000	581.242		398.000	427.000	454.000
<i>Döner Sermaye</i>						
<i>Özel Hesap</i>						
<i>Diğer Bütçe Dışı Kaynak</i>						
BÜTÇE DIŞI TOPLAM KAYNAK						
FAALİYET MALİYETİ TOPLAMI	400.000	581.242		398.000	427.000	454.000

FAALİYET MALİYETLERİ TABLOSU

İdare Adı FIRAT ÜNİVERSİTESİ

Program Adı YÜKSEKÖĞRETİM HİZMETLERİ

Alt Program Adı YÜKSEKÖĞRETİMDE ÖĞRENCİ YAŞAMI

Alt Program Hedefi Yükseköğretim öğrencilerine sunulan beslenme ve barınma hizmetlerinin kalitesinin artırılması; öğrencilerin kişisel ve sosyal gelişimi desteklenerek yaşam kalitesinin yükseltilmesi

Faaliyet Adı Yükseköğretimde Barınma Hizmetleri

Açıklama

EKONOMİK KOD	2019 Bütçe	2019 Harcama	2020 YSHT	2020 Bütçe	2021 Tahmin	2022 Tahmin
<i>Personel Giderleri</i>						
<i>Sosyal Güvenlik Kurumuna Devlet Primi Giderleri</i>						
<i>Mal ve Hizmet Alım Giderleri</i>	22.000	19.374		24.000	26.000	27.000
<i>Faiz Giderleri</i>						
<i>Cari Transferler</i>						
<i>Sermaye Giderleri</i>						
<i>Sermaye Transferleri</i>						
<i>Borç Verme</i>						
BÜTÇE İÇİ TOPLAM KAYNAK	22.000	19.374		24.000	26.000	27.000
<i>Döner Sermaye</i>						
<i>Özel Hesap</i>						
<i>Diğer Bütçe Dışı Kaynak</i>						
BÜTÇE DIŞI TOPLAM KAYNAK						
FAALİYET MALİYETİ TOPLAMI	22.000	19.374		24.000	26.000	27.000

FAALİYET MALİYETLERİ TABLOSU

İdare Adı FIRAT ÜNİVERSİTESİ

Program Adı YÜKSEKÖĞRETİM HİZMETLERİ

Alt Program Adı YÜKSEKÖĞRETİMDE ÖĞRENCİ YAŞAMI

Alt Program Hedefi Yükseköğretim öğrencilerine sunulan beslenme ve barınma hizmetlerinin kalitesinin artırılması; öğrencilerin kişisel ve sosyal gelişimi desteklenerek yaşam kalitesinin yükseltilmesi

Faaliyet Adı Yükseköğretimde Beslenme Hizmetleri

Açıklama

EKONOMİK KOD	2019 Bütçe	2019 Harcama	2020 YSHT	2020 Bütçe	2021 Tahmin	2022 Tahmin
<i>Personel Giderleri</i>						
<i>Sosyal Güvenlik Kurumuna Devlet Primi Giderleri</i>						
<i>Mal ve Hizmet Alım Giderleri</i>	1.846.000	3.703.514		2.006.000	2.150.000	2.266.000
<i>Faiz Giderleri</i>						
<i>Cari Transferler</i>						
<i>Sermaye Giderleri</i>						
<i>Sermaye Transferleri</i>						
<i>Borç Verme</i>						
BÜTÇE İÇİ TOPLAM KAYNAK	1.846.000	3.703.514		2.006.000	2.150.000	2.266.000
<i>Döner Sermaye</i>						
<i>Özel Hesap</i>						
<i>Diğer Bütçe Dışı Kaynak</i>						
BÜTÇE DIŞI TOPLAM KAYNAK						
FAALİYET MALİYETİ TOPLAMI	1.846.000	3.703.514		2.006.000	2.150.000	2.266.000

FAALİYET MALİYETLERİ TABLOSU

İdare Adı FIRAT ÜNİVERSİTESİ

Program Adı YÜKSEKÖĞRETİM HİZMETLERİ

Alt Program Adı YÜKSEKÖĞRETİMDE ÖĞRENCİ YAŞAMI

Alt Program Hedefi Yükseköğretim öğrencilerine sunulan beslenme ve barınma hizmetlerinin kalitesinin artırılması; öğrencilerin kişisel ve sosyal gelişimi desteklenerek yaşam kalitesinin yükseltilmesi

Faaliyet Adı Yükseköğretimde Kültür ve Spor Hizmetleri

Açıklama

EKONOMİK KOD	2019 Bütçe	2019 Harcama	2020 YSHT	2020 Bütçe	2021 Tahmin	2022 Tahmin
<i>Personel Giderleri</i>						
<i>Sosyal Güvenlik Kurumuna Devlet Primi Giderleri</i>						
<i>Mal ve Hizmet Alım Giderleri</i>	188.000	219.656		205.000	221.000	233.000
<i>Faiz Giderleri</i>						
<i>Cari Transferler</i>						
<i>Sermaye Giderleri</i>						
<i>Sermaye Transferleri</i>						
<i>Borç Verme</i>						
BÜTÇE İÇİ TOPLAM KAYNAK	188.000	219.656		205.000	221.000	233.000
<i>Döner Sermaye</i>						
<i>Özel Hesap</i>						
<i>Diğer Bütçe Dışı Kaynak</i>						
BÜTÇE DIŞI TOPLAM KAYNAK						
FAALİYET MALİYETİ TOPLAMI	188.000	219.656		205.000	221.000	233.000

FAALİYET MALİYETLERİ TABLOSU

İdare Adı FIRAT ÜNİVERSİTESİ

Program Adı YÜKSEKÖĞRETİM HİZMETLERİ

Alt Program Adı YÜKSEKÖĞRETİMDE ÖĞRENCİ YAŞAMI

Alt Program Hedefi Yükseköğretim öğrencilerine sunulan beslenme ve barınma hizmetlerinin kalitesinin artırılması; öğrencilerin kişisel ve sosyal gelişimi desteklenerek yaşam kalitesinin yükseltilmesi

Faaliyet Adı Yükseköğretimde Öğrenci Yaşamına İlişkin Diğer Hizmetler

Açıklama

EKONOMİK KOD	2019 Bütçe	2019 Harcama	2020 YSHT	2020 Bütçe	2021 Tahmin	2022 Tahmin
<i>Personel Giderleri</i>	9.459.000	5.312.091		10.260.000	11.023.000	11.740.000
<i>Sosyal Güvenlik Kurumuna Devlet Primi Giderleri</i>	2.602.000	1.467.487		2.770.000	2.978.000	3.171.000
<i>Mal ve Hizmet Alım Giderleri</i>	1.441.000	1.096.413		1.565.000	1.678.000	1.768.000
<i>Faiz Giderleri</i>						
<i>Cari Transferler</i>						
<i>Sermaye Giderleri</i>	550.000	304.461		550.000	550.000	550.000
<i>Sermaye Transferleri</i>						
<i>Borç Verme</i>						
BÜTÇE İÇİ TOPLAM KAYNAK	14.052.000	8.180.452		15.145.000	16.229.000	17.229.000
<i>Döner Sermaye</i>						
<i>Özel Hesap</i>						
<i>Diğer Bütçe Dışı Kaynak</i>						
BÜTÇE DIŞI TOPLAM KAYNAK						
FAALİYET MALİYETİ TOPLAMI	14.052.000	8.180.452		15.145.000	16.229.000	17.229.000

FAALİYET MALİYETLERİ TABLOSU

İdare Adı FIRAT ÜNİVERSİTESİ

Program Adı YÜKSEKÖĞRETİM HİZMETLERİ

Alt Program Adı YÜKSEKÖĞRETİMDE ÖĞRENCİ YAŞAMI

Alt Program Hedefi Yükseköğretim öğrencilerine sunulan beslenme ve barınma hizmetlerinin kalitesinin artırılması; öğrencilerin kişisel ve sosyal gelişimi desteklenerek yaşam kalitesinin yükseltilmesi

Faaliyet Adı Yükseköğretimde Sağlık Hizmetleri

Açıklama

EKONOMİK KOD	2019 Bütçe	2019 Harcama	2020 YSHT	2020 Bütçe	2021 Tahmin	2022 Tahmin
<i>Personel Giderleri</i>						
<i>Sosyal Güvenlik Kurumuna Devlet Primi Giderleri</i>						
<i>Mal ve Hizmet Alım Giderleri</i>	37.000	28.968		40.000	43.000	46.000
<i>Faiz Giderleri</i>						
<i>Cari Transferler</i>						
<i>Sermaye Giderleri</i>						
<i>Sermaye Transferleri</i>						
<i>Borç Verme</i>						
BÜTÇE İÇİ TOPLAM KAYNAK	37.000	28.968		40.000	43.000	46.000
<i>Döner Sermaye</i>						
<i>Özel Hesap</i>						
<i>Diğer Bütçe Dışı Kaynak</i>						
BÜTÇE DIŞI TOPLAM KAYNAK						
FAALİYET MALİYETİ TOPLAMI	37.000	28.968		40.000	43.000	46.000

FAALİYET MALİYETLERİ TABLOSU

İdare Adı FIRAT ÜNİVERSİTESİ
Program Adı YÖNETİM VE DESTEK PROGRAMI
Alt Program Adı TEFTİŞ, DENETİM VE DANIŞMANLIK HİZMETLERİ
Alt Program Hedefi
Faaliyet Adı İç Denetim
Açıklama

EKONOMİK KOD	2019 Bütçe	2019 Harcama	2020 YSHT	2020 Bütçe	2021 Tahmin	2022 Tahmin
<i>Personel Giderleri</i>						
<i>Sosyal Güvenlik Kurumuna Devlet Primi Giderleri</i>						
<i>Mal ve Hizmet Alım Giderleri</i>				4.000	4.000	4.000
<i>Faiz Giderleri</i>						
<i>Cari Transferler</i>						
<i>Sermaye Giderleri</i>						
<i>Sermaye Transferleri</i>						
<i>Borç Verme</i>						
BÜTÇE İÇİ TOPLAM KAYNAK				4.000	4.000	4.000
<i>Döner Sermaye</i>						
<i>Özel Hesap</i>						
<i>Diğer Bütçe Dışı Kaynak</i>						
BÜTÇE DIŞI TOPLAM KAYNAK						
FAALİYET MALİYETİ TOPLAMI				4.000	4.000	4.000

FAALİYET MALİYETLERİ TABLOSU

İdare Adı FIRAT ÜNİVERSİTESİ
Program Adı YÖNETİM VE DESTEK PROGRAMI
Alt Program Adı ÜST YÖNETİM, İDARİ VE MALİ HİZMETLER
Alt Program Hedefi
Faaliyet Adı Diğer Destek Hizmetleri
Açıklama

EKONOMİK KOD	2019 Bütçe	2019 Harcama	2020 YSHT	2020 Bütçe	2021 Tahmin	2022 Tahmin
<i>Personel Giderleri</i>						
<i>Sosyal Güvenlik Kurumuna Devlet Primi Giderleri</i>						
<i>Mal ve Hizmet Alım Giderleri</i>	34.000	15.948		37.000	40.000	42.000
<i>Faiz Giderleri</i>						
<i>Cari Transferler</i>						
<i>Sermaye Giderleri</i>						
<i>Sermaye Transferleri</i>						
<i>Borç Verme</i>						
BÜTÇE İÇİ TOPLAM KAYNAK	34.000	15.948		37.000	40.000	42.000
<i>Döner Sermaye</i>						
<i>Özel Hesap</i>						
<i>Diğer Bütçe Dışı Kaynak</i>						
BÜTÇE DIŞI TOPLAM KAYNAK						
FAALİYET MALİYETİ TOPLAMI	34.000	15.948		37.000	40.000	42.000

FAALİYET MALİYETLERİ TABLOSU

İdare Adı FIRAT ÜNİVERSİTESİ
Program Adı YÖNETİM VE DESTEK PROGRAMI
Alt Program Adı ÜST YÖNETİM, İDARİ VE MALİ HİZMETLER
Alt Program Hedefi
Faaliyet Adı Engellilerin Erişebilirliğinin Sağlanması
Açıklama

EKONOMİK KOD	2019 Bütçe	2019 Harcama	2020 YSHT	2020 Bütçe	2021 Tahmin	2022 Tahmin
<i>Personel Giderleri</i>						
<i>Sosyal Güvenlik Kurumuna Devlet Primi Giderleri</i>						
<i>Mal ve Hizmet Alım Giderleri</i>						
<i>Faiz Giderleri</i>						
<i>Cari Transferler</i>						
<i>Sermaye Giderleri</i>	400.000			400.000	400.000	400.000
<i>Sermaye Transferleri</i>						
<i>Borç Verme</i>						
BÜTÇE İÇİ TOPLAM KAYNAK	400.000			400.000	400.000	400.000
<i>Döner Sermaye</i>						
<i>Özel Hesap</i>						
<i>Diğer Bütçe Dışı Kaynak</i>						
BÜTÇE DIŞI TOPLAM KAYNAK						
FAALİYET MALİYETİ TOPLAMI	400.000			400.000	400.000	400.000

FAALİYET MALİYETLERİ TABLOSU

İdare Adı FIRAT ÜNİVERSİTESİ
Program Adı YÖNETİM VE DESTEK PROGRAMI
Alt Program Adı ÜST YÖNETİM, İDARİ VE MALİ HİZMETLER
Alt Program Hedefi
Faaliyet Adı Genel Destek Hizmetleri
Açıklama

EKONOMİK KOD	2019 Bütçe	2019 Harcama	2020 YSHT	2020 Bütçe	2021 Tahmin	2022 Tahmin
<i>Personel Giderleri</i>	30.104.000	18.819.852		33.279.000	35.764.000	38.081.000
<i>Sosyal Güvenlik Kurumuna Devlet Primi Giderleri</i>	5.886.000	3.843.268		6.618.000	7.113.000	7.574.000
<i>Mal ve Hizmet Alım Giderleri</i>	1.877.000	1.827.192		2.041.000	2.190.000	2.313.000
<i>Faiz Giderleri</i>						
<i>Cari Transferler</i>	2.003.000	6.200		2.178.000	2.335.000	2.461.000
<i>Sermaye Giderleri</i>						
<i>Sermaye Transferleri</i>						
<i>Borç Verme</i>						
BÜTÇE İÇİ TOPLAM KAYNAK	39.870.000	24.496.512		44.116.000	47.402.000	50.429.000
<i>Döner Sermaye</i>						
<i>Özel Hesap</i>						
<i>Diğer Bütçe Dışı Kaynak</i>						
BÜTÇE DIŞI TOPLAM KAYNAK						
FAALİYET MALİYETİ TOPLAMI	39.870.000	24.496.512		44.116.000	47.402.000	50.429.000

FAALİYET MALİYETLERİ TABLOSU

İdare Adı FIRAT ÜNİVERSİTESİ
Program Adı YÖNETİM VE DESTEK PROGRAMI
Alt Program Adı ÜST YÖNETİM, İDARİ VE MALİ HİZMETLER
Alt Program Hedefi
Faaliyet Adı İnşaat ve Yapı İşlerinin Yürütülmesi
Açıklama

EKONOMİK KOD	2019 Bütçe	2019 Harcama	2020 YSHT	2020 Bütçe	2021 Tahmin	2022 Tahmin
<i>Personel Giderleri</i>						
<i>Sosyal Güvenlik Kurumuna Devlet Primi Giderleri</i>						
<i>Mal ve Hizmet Alım Giderleri</i>	1.659.000	1.287.826		1.803.000	1.929.000	2.038.000
<i>Faiz Giderleri</i>						
<i>Cari Transferler</i>						
<i>Sermaye Giderleri</i>						
<i>Sermaye Transferleri</i>						
<i>Borç Verme</i>						
BÜTÇE İÇİ TOPLAM KAYNAK	1.659.000	1.287.826		1.803.000	1.929.000	2.038.000
<i>Döner Sermaye</i>						
<i>Özel Hesap</i>						
<i>Diğer Bütçe Dışı Kaynak</i>						
BÜTÇE DIŞI TOPLAM KAYNAK						
FAALİYET MALİYETİ TOPLAMI	1.659.000	1.287.826		1.803.000	1.929.000	2.038.000

FAALİYET MALİYETLERİ TABLOSU

İdare Adı FIRAT ÜNİVERSİTESİ
Program Adı YÖNETİM VE DESTEK PROGRAMI
Alt Program Adı ÜST YÖNETİM, İDARİ VE MALİ HİZMETLER
Alt Program Hedefi
Faaliyet Adı İnsan Kaynakları Yönetimine İlişkin Faaliyetler
Açıklama

EKONOMİK KOD	2019 Bütçe	2019 Harcama	2020 YSHT	2020 Bütçe	2021 Tahmin	2022 Tahmin
<i>Personel Giderleri</i>	1.694.000	1.165.913		1.887.000	2.030.000	2.157.000
<i>Sosyal Güvenlik Kurumuna Devlet Primi Giderleri</i>	340.000	232.329		391.000	419.000	446.000
<i>Mal ve Hizmet Alım Giderleri</i>	6.000			6.000	6.000	6.000
<i>Faiz Giderleri</i>						
<i>Cari Transferler</i>	8.730.000	6.364.134		9.489.000	10.171.000	10.722.000
<i>Sermaye Giderleri</i>						
<i>Sermaye Transferleri</i>						
<i>Borç Verme</i>						
BÜTÇE İÇİ TOPLAM KAYNAK	10.770.000	7.762.376		11.773.000	12.626.000	13.331.000
<i>Döner Sermaye</i>						
<i>Özel Hesap</i>						
<i>Diğer Bütçe Dışı Kaynak</i>						
BÜTÇE DIŞI TOPLAM KAYNAK						
FAALİYET MALİYETİ TOPLAMI	10.770.000	7.762.376		11.773.000	12.626.000	13.331.000

FAALİYET MALİYETLERİ TABLOSU

İdare Adı FIRAT ÜNİVERSİTESİ
Program Adı YÖNETİM VE DESTEK PROGRAMI
Alt Program Adı ÜST YÖNETİM, İDARİ VE MALİ HİZMETLER
Alt Program Hedefi
Faaliyet Adı Özel Kalem Hizmetleri
Açıklama

EKONOMİK KOD	2019 Bütçe	2019 Harcama	2020 YSHT	2020 Bütçe	2021 Tahmin	2022 Tahmin
<i>Personel Giderleri</i>	344.000	230.418		378.000	408.000	434.000
<i>Sosyal Güvenlik Kurumuna Devlet Primi Giderleri</i>	54.000	37.645		60.000	65.000	68.000
<i>Mal ve Hizmet Alım Giderleri</i>	165.000	131.341		176.000	189.000	199.000
<i>Faiz Giderleri</i>						
<i>Cari Transferler</i>	27.000	35.883		29.000	31.000	33.000
<i>Sermaye Giderleri</i>						
<i>Sermaye Transferleri</i>						
<i>Borç Verme</i>						
BÜTÇE İÇİ TOPLAM KAYNAK	590.000	435.287		643.000	693.000	734.000
<i>Döner Sermaye</i>						
<i>Özel Hesap</i>						
<i>Diğer Bütçe Dışı Kaynak</i>						
BÜTÇE DIŞI TOPLAM KAYNAK						
FAALİYET MALİYETİ TOPLAMI	590.000	435.287		643.000	693.000	734.000

FAALİYET MALİYETLERİ TABLOSU

İdare Adı FIRAT ÜNİVERSİTESİ
Program Adı YÖNETİM VE DESTEK PROGRAMI
Alt Program Adı ÜST YÖNETİM, İDARİ VE MALİ HİZMETLER
Alt Program Hedefi
Faaliyet Adı Strateji Geliştirme ve Mali Hizmetler
Açıklama

EKONOMİK KOD	2019 Bütçe	2019 Harcama	2020 YSHT	2020 Bütçe	2021 Tahmin	2022 Tahmin
<i>Personel Giderleri</i>	1.839.000	1.221.631		2.041.000	2.192.000	2.333.000
<i>Sosyal Güvenlik Kurumuna Devlet Primi Giderleri</i>	348.000	239.401		391.000	420.000	447.000
<i>Mal ve Hizmet Alım Giderleri</i>	58.000	16.363		63.000	68.000	70.000
<i>Faiz Giderleri</i>						
<i>Cari Transferler</i>						
<i>Sermaye Giderleri</i>						
<i>Sermaye Transferleri</i>						
<i>Borç Verme</i>						
BÜTÇE İÇİ TOPLAM KAYNAK	2.245.000	1.477.395		2.495.000	2.680.000	2.850.000
<i>Döner Sermaye</i>						
<i>Özel Hesap</i>						
<i>Diğer Bütçe Dışı Kaynak</i>						
BÜTÇE DIŞI TOPLAM KAYNAK						
FAALİYET MALİYETİ TOPLAMI	2.245.000	1.477.395		2.495.000	2.680.000	2.850.000

FAALİYETLER DÜZEYİNDE FIRAT ÜNİVERSİTESİ PERFORMANS PROGRAMI MALİYETİ

PROGRAM SINIFLANDIRMASI	2020			2021			2022		
	BÜTÇE İÇİ	BÜTÇE DIŞI	TOPLAM	BÜTÇE İÇİ	BÜTÇE DIŞI	TOPLAM	BÜTÇE İÇİ	BÜTÇE DIŞI	TOPLAM
ARAŞTIRMA, GELİŞTİRME VE YENİLİK	4.197.000	0	4.197.000	4.428.000	0	4.428.000	4.659.000	0	4.659.000
YÜKSEKÖĞRETİMDE BİLİMSEL ARAŞTIRMA VE GELİŞTİRME	4.197.000	0	4.197.000	4.428.000	0	4.428.000	4.659.000	0	4.659.000
<i>Yükseköğretim Kurumlarının Bilimsel Araştırma Projeleri</i>	4.197.000	0	4.197.000	4.428.000	0	4.428.000	4.659.000	0	4.659.000
TEDAVİ EDİCİ SAĞLIK	53.990.000	0	53.990.000	57.063.000	0	57.063.000	60.568.000	0	60.568.000
TEDAVİ EDİCİ SAĞLIK	53.990.000	0	53.990.000	57.063.000	0	57.063.000	60.568.000	0	60.568.000
<i>Ağız ve Diş Sağlığı Hizmetleri</i>	272.000	0	272.000	372.000	0	372.000	472.000	0	472.000
<i>Üniversite Genel Hastane Hizmetleri</i>	53.718.000	0	53.718.000	56.691.000	0	56.691.000	60.096.000	0	60.096.000
YÜKSEKÖĞRETİM HİZMETLERİ	393.002.000	0	393.002.000	420.979.000	0	420.979.000	447.813.000	0	447.813.000
ÖN LİSANS EĞİTİMİ, LİSANS EĞİTİMİ VE LİSANSÜSTÜ EĞİTİM	375.582.000	0	375.582.000	402.310.000	0	402.310.000	428.012.000	0	428.012.000
<i>Doktora ve Tıpta Uzmanlık Eğitimi</i>	17.842.000	0	17.842.000	19.174.000	0	19.174.000	20.412.000	0	20.412.000
<i>Yükseköğretim Kurumları Bilgi ve Kültürel Kaynaklarının Geliştirilmesi ve Erişimin Kolaylaştırılması</i>	2.183.000	0	2.183.000	2.270.000	0	2.270.000	2.353.000	0	2.353.000
<i>Yükseköğretim Kurumları Birinci Öğretim</i>	344.162.000	0	344.162.000	369.073.000	0	369.073.000	393.095.000	0	393.095.000
<i>Yükseköğretim Kurumları İkinci Öğretim</i>	10.269.000	0	10.269.000	10.607.000	0	10.607.000	10.872.000	0	10.872.000
<i>Yükseköğretim Kurumları Tezsiz Yüksek Lisans</i>	303.000	0	303.000	303.000	0	303.000	343.000	0	343.000
<i>Yükseköğretim Kurumları Uluslararası Ortak Eğitim ve Öğretim Programı</i>	55.000	0	55.000	60.000	0	60.000	63.000	0	63.000
<i>Yükseköğretim Kurumları Uzaktan Eğitim</i>	370.000	0	370.000	396.000	0	396.000	420.000	0	420.000
<i>Yükseköğretim Kurumları Yaz Okulları</i>	398.000	0	398.000	427.000	0	427.000	454.000	0	454.000
YÜKSEKÖĞRETİMDE ÖĞRENCİ YAŞAMI	17.420.000	0	17.420.000	18.669.000	0	18.669.000	19.801.000	0	19.801.000
<i>Yükseköğretimde Barınma Hizmetleri</i>	24.000	0	24.000	26.000	0	26.000	27.000	0	27.000
<i>Yükseköğretimde Beslenme Hizmetleri</i>	2.006.000	0	2.006.000	2.150.000	0	2.150.000	2.266.000	0	2.266.000
<i>Yükseköğretimde Kültür ve Spor Hizmetleri</i>	205.000	0	205.000	221.000	0	221.000	233.000	0	233.000
<i>Yükseköğretimde Öğrenci Yaşamına İlişkin Diğer Hizmetler</i>	15.145.000	0	15.145.000	16.229.000	0	16.229.000	17.229.000	0	17.229.000
<i>Yükseköğretimde Sağlık Hizmetleri</i>	40.000	0	40.000	43.000	0	43.000	46.000	0	46.000
YÖNETİM VE DESTEK PROGRAMI	61.271.000	0	61.271.000	65.774.000	0	65.774.000	69.828.000	0	69.828.000
TEFTİŞ, DENETİM VE DANIŞMANLIK HİZMETLERİ	4.000	0	4.000	4.000	0	4.000	4.000	0	4.000
<i>İç Denetim</i>	4.000	0	4.000	4.000	0	4.000	4.000	0	4.000
ÜST YÖNETİM, İDARİ VE MALİ HİZMETLER	61.267.000	0	61.267.000	65.770.000	0	65.770.000	69.824.000	0	69.824.000
<i>Diğer Destek Hizmetleri</i>	37.000	0	37.000	40.000	0	40.000	42.000	0	42.000
<i>Engellilerin Erişebilirliğinin Sağlanması</i>	400.000	0	400.000	400.000	0	400.000	400.000	0	400.000
<i>Genel Destek Hizmetleri</i>	44.116.000	0	44.116.000	47.402.000	0	47.402.000	50.429.000	0	50.429.000
<i>İnşaat ve Yapı İşlerinin Yürütülmesi</i>	1.803.000	0	1.803.000	1.929.000	0	1.929.000	2.038.000	0	2.038.000
<i>İnsan Kaynakları Yönetimine İlişkin Faaliyetler</i>	11.773.000	0	11.773.000	12.626.000	0	12.626.000	13.331.000	0	13.331.000
<i>Özel Kalem Hizmetleri</i>	643.000	0	643.000	693.000	0	693.000	734.000	0	734.000
<i>Strateji Geliştirme ve Mali Hizmetler</i>	2.495.000	0	2.495.000	2.680.000	0	2.680.000	2.850.000	0	2.850.000
GENEL TOPLAM	512.460.000	0	512.460.000	548.244.000	0	548.244.000	582.868.000	0	582.868.000

EKONOMİK SINIFLANDIRMA DÜZEYİNDE FIRAT ÜNİVERSİTESİ PERFORMANS PROGRAMI MALİYETİ

EKONOMİK KOD	2020				2021				2022			
	HİZMET PROGRAMLARI TOPLAM	YÖNETİM VE DESTEK PROGRAMI	PROGRAM DIŞI GİDERLER	TOPLAM	HİZMET PROGRAMLARI TOPLAM	YÖNETİM VE DESTEK PROGRAMI	PROGRAM DIŞI GİDERLER	TOPLAM	HİZMET PROGRAMLARI TOPLAM	YÖNETİM VE DESTEK PROGRAMI	PROGRAM DIŞI GİDERLER	TOPLAM
<i>Personel Giderleri</i>	344.135.000	37.585.000		381.720.000	369.809.000	40.394.000		410.203.000	393.744.000	43.005.000		436.749.000
<i>Sosyal Güvenlik Kurumuna Devlet Primi Giderleri</i>	50.594.000	7.460.000		58.054.000	54.371.000	8.017.000		62.388.000	57.892.000	8.535.000		66.427.000
<i>Mal ve Hizmet Alım Giderleri</i>	24.249.000	4.130.000		28.379.000	25.987.000	4.426.000		30.413.000	27.387.000	4.672.000		32.059.000
<i>Faiz Giderleri</i>				0				0				0
<i>Cari Transferler</i>	3.010.000	11.696.000		14.706.000	3.226.000	12.537.000		15.763.000	3.401.000	13.216.000		16.617.000
<i>Sermaye Giderleri</i>	29.201.000	400.000		29.601.000	29.077.000	400.000		29.477.000	30.616.000	400.000		31.016.000
<i>Sermaye Transferleri</i>				0				0				0
<i>Borç Verme</i>				0				0				0
<i>Yedek Ödenekler</i>				0				0				0
BÜTÇE İÇİ TOPLAM KAYNAK	451.189.000	61.271.000	0	512.460.000	482.470.000	65.774.000	0	548.244.000	513.040.000	69.828.000	0	582.868.000
<i>Döner Sermaye</i>				0				0				0
<i>Özel Hesap</i>				0				0				0
<i>Diğer Bütçe Dışı Kaynak</i>				0				0				0
BÜTÇE DIŞI TOPLAM KAYNAK	0	0	0	0	0	0	0	0	0	0	0	0
GENEL TOPLAM	451.189.000	61.271.000	0	512.460.000	482.470.000	65.774.000	0	548.244.000	513.040.000	69.828.000	0	582.868.000
<i>Personel Giderleri</i>	-82.586.605	-5.022.953		-87.609.558	-90.474.512	-5.439.744		-95.914.256	-96.636.512	-5.885.512		-102.522.023

FAALİYETLERDEN SORUMLU HARCAMA BİRİMLERİ

İdare Adı FIRAT ÜNİVERSİTESİ
Yıl 2020 (Cumhurbaşkanı Teklifi)

PROGRAM	ALT PROGRAM	FAALİYET	SORUMLU HARCAMA BİRİMİ	
ARAŞTIRMA, GELİŞTİRME VE YENİLİK	YÜKSEKÖĞRETİMDE BİLİMSEL ARAŞTIRMA VE GELİŞTİRME	Yükseköğretim Kurumlarının Bilimsel Araştırma Projeleri	ÖZEL KALEM (REKTÖRLÜK)	
TEDAVİ EDİCİ SAĞLIK	TEDAVİ EDİCİ SAĞLIK	Ağız ve Diş Sağlığı Hizmetleri	Diş Hekimliği Fakültesi	
		Üniversite Genel Hastane Hizmetleri	YAPI İŞLERİ VE TEKNİK DAİRE BAŞKANLIĞI, UYGULAMA VE ARAŞTIRMA HASTANESİ	
YÜKSEKÖĞRETİM HİZMETLERİ	ÖN LİSANS EĞİTİMİ, LİSANS EĞİTİMİ VE LİSANSÜSTÜ EĞİTİM	Doktora ve Tıpta Uzmanlık Eğitimi	SAĞLIK BİLİMLERİ ENSTİTÜSÜ, FEN BİLİMLERİ ENSTİTÜSÜ, SOSYAL BİLİMLER ENSTİTÜSÜ, Eğitim Bilimleri Enstitüsü	
		Yükseköğretim Kurumları Bilgi ve Kültürel Kaynaklarının Geliştirilmesi ve Erişimin Kolaylaştırılması	İDARİ VE MALİ İŞLER DAİRE BAŞKANLIĞI, KÜTÜPHANE VE DOKÜMANTASYON DAİRE BAŞKANLIĞI	
		Yükseköğretim Kurumları Birinci Öğretim	İDARİ VE MALİ İŞLER DAİRE BAŞKANLIĞI, YAPI İŞLERİ VE TEKNİK DAİRE BAŞKANLIĞI, YAPI İŞLERİ VE TEKNİK DAİRE BAŞKANLIĞI, Tıp Fakültesi, Diş Hekimliği Fakültesi, VETERİNER FAKÜLTESİ, Sağlık Bilimleri Fakültesi, SAĞLIK HİZMETLERİ MESLEK YÜKSEKOKULU, VETERİNER UYGULAMA MERKEZİ, FEN FAKÜLTESİ, Mimarlık Fakültesi, MÜHENDİSLİK FAKÜLTESİ, SU ÜRÜNLERİ FAKÜLTESİ, TEKNOLOJİ FAKÜLTESİ, TEKNİK EĞİTİM FAKÜLTESİ, Sivil Havaçılık Yüksekokulu, TEKNİK BİLİMLER MESLEK YÜKSEKOKULU, SÜLEYMAN DEMİREL KEBAN MESLEK YÜKSEKOKULU, SİVRİCE MESLEK YÜKSEKOKULU, MADEN MESLEK YÜKSEKOKULU, Karakoçan Meslek Yüksekokulu, Kovancılar Meslek Yüksekokulu, Baskil Meslek Yüksekokulu, ENFORMATİK BÖLÜMÜ, EĞİTİM FAKÜLTESİ, FIRAT ÜNİVERSİTESİ İKTİSADİ VE İDARİ BİLİMLER FAKÜLTESİ, İLETİŞİM FAKÜLTESİ, İLAHİYAT FAKÜLTESİ, İNSANİ VE SOSYAL BİLİMLER FAKÜLTESİ, Spor Bilimleri Fakültesi, DEVLET KONSERVATUVARI, Yabancı Diller Yüksekokulu, SOSYAL BİLİMLER MESLEK YÜKSEKOKULU, DİĞER BÖLÜMLER	
		Yükseköğretim Kurumları İkinci Öğretim	İDARİ VE MALİ İŞLER DAİRE BAŞKANLIĞI, YAPI İŞLERİ VE TEKNİK DAİRE BAŞKANLIĞI, STRATEJİ GELİŞTİRME DAİRE BAŞKANLIĞI, SAĞLIK HİZMETLERİ MESLEK YÜKSEKOKULU, FEN FAKÜLTESİ, MÜHENDİSLİK FAKÜLTESİ, TEKNOLOJİ FAKÜLTESİ, FIRAT ÜNİVERSİTESİ İKTİSADİ VE İDARİ BİLİMLER FAKÜLTESİ, İLETİŞİM FAKÜLTESİ, İLAHİYAT FAKÜLTESİ, İNSANİ VE SOSYAL BİLİMLER FAKÜLTESİ, Spor Bilimleri Fakültesi, Yabancı Diller Yüksekokulu, SOSYAL BİLİMLER MESLEK YÜKSEKOKULU	
		Yükseköğretim Kurumları Tezsiz Yüksek Lisans	İDARİ VE MALİ İŞLER DAİRE BAŞKANLIĞI, SOSYAL BİLİMLER ENSTİTÜSÜ, Eğitim Bilimleri Enstitüsü	
		Yükseköğretim Kurumları Uluslararası Ortak Eğitim ve Öğretim Programı	TEKNOLOJİ FAKÜLTESİ	
		Yükseköğretim Kurumları Uzaktan Eğitim	Uzaktan Eğitim Merkezi	
		Yükseköğretim Kurumları Yaz Okulları	YAPI İŞLERİ VE TEKNİK DAİRE BAŞKANLIĞI, VETERİNER FAKÜLTESİ, Mimarlık Fakültesi, MÜHENDİSLİK FAKÜLTESİ, TEKNOLOJİ FAKÜLTESİ, TEKNİK BİLİMLER MESLEK YÜKSEKOKULU, FIRAT ÜNİVERSİTESİ İKTİSADİ VE İDARİ BİLİMLER FAKÜLTESİ, İLAHİYAT FAKÜLTESİ, İNSANİ VE SOSYAL BİLİMLER FAKÜLTESİ, SOSYAL BİLİMLER MESLEK YÜKSEKOKULU	
		YÜKSEKÖĞRETİMDE ÖĞRENCİ YAŞAMI	Yükseköğretimde Barınma Hizmetleri	SAĞLIK, KÜLTÜR VE SPOR DAİRE BAŞKANLIĞI
			Yükseköğretimde Beslenme Hizmetleri	SAĞLIK, KÜLTÜR VE SPOR DAİRE BAŞKANLIĞI
			Yükseköğretimde Kültür ve Spor Hizmetleri	SAĞLIK, KÜLTÜR VE SPOR DAİRE BAŞKANLIĞI
			Yükseköğretimde Öğrenci Yaşamına İlişkin Diğer Hizmetler	SAĞLIK, KÜLTÜR VE SPOR DAİRE BAŞKANLIĞI, ÖĞRENCİ İŞLERİ DAİRE BAŞKANLIĞI
Yükseköğretimde Sağlık Hizmetleri	SAĞLIK, KÜLTÜR VE SPOR DAİRE BAŞKANLIĞI			
YÖNETİM VE DESTEK PROGRAMI	TEFTİŞ, DENETİM VE DANIŞMANLIK HİZMETLERİ	İç Denetim	ÖZEL KALEM (REKTÖRLÜK)	
		Diğer Destek Hizmetleri	İDARİ VE MALİ İŞLER DAİRE BAŞKANLIĞI	
		Engellilerin Erişebilirliğinin Sağlanması	YAPI İŞLERİ VE TEKNİK DAİRE BAŞKANLIĞI	
		Genel Destek Hizmetleri	ÖZEL KALEM (GENEL SEKRETERLİK), İDARİ VE MALİ İŞLER DAİRE BAŞKANLIĞI, BİLGİ İŞLEM DAİRE BAŞKANLIĞI, YAPI İŞLERİ VE TEKNİK DAİRE BAŞKANLIĞI, HUKUK MÜŞAVİRLİĞİ	
		İnsan Kaynakları Yönetimine İlişkin Faaliyetler	PERSONEL DAİRE BAŞKANLIĞI	
		İnşaat ve Yapı İşlerinin Yürütülmesi	İDARİ VE MALİ İŞLER DAİRE BAŞKANLIĞI	
		Özel Kalem Hizmetleri	ÖZEL KALEM (REKTÖRLÜK)	
		Strateji Geliştirme ve Mali Hizmetler	STRATEJİ GELİŞTİRME DAİRE BAŞKANLIĞI	

PERFORMANS GÖSTERGELERİNİN İZLENMESİNDEN SORUMLU BİRİMLER

İdare Adı:

FIRAT ÜNİVERSİTESİ

PROGRAM	ALT PROGRAM	PERFORMANS GÖSTERGELERİ	SORUMLU BİRİM		
ARAŞTIRMA, GELİŞTİRME VE YENİLİK	ARAŞTIRMA ALTYAPILARI	Araştırma altyapısı projesi tamamlanma oranı	ÖZEL KALEM (REKTÖRLÜK)		
	YÜKSEKÖĞRETİMDE BİLİMSEL ARAŞTIRMA VE GELİŞTİRME	Ar-ge'ye harcanan bütçenin toplam bütçeye oranı	FIRAT ÜNİVERSİTESİ		
		Ar-ge sonucu ortaya çıkan ürünlere ilişkin alınan patent sayısı	FIRAT ÜNİVERSİTESİ		
		Ar-ge sonucu ticarileştirilen ürün sayısı	FIRAT ÜNİVERSİTESİ		
		Araştırma merkezleri gelir miktarı	FIRAT ÜNİVERSİTESİ		
		Araştırma merkezlerinin sanayi ile yaptığı proje sayısı	FIRAT ÜNİVERSİTESİ		
		BAP kapsamında desteklenen araştırma projeleri sayısı	FIRAT ÜNİVERSİTESİ		
		Öğretim elemanı başına düşen ar-ge proje sayısı	FIRAT ÜNİVERSİTESİ		
		Patent, faydalı model ve endüstriyel tasarım başvuru sayısı	FIRAT ÜNİVERSİTESİ		
		Ulusal ve uluslararası kuruluşlar tarafından desteklenen ar-ge projesi sayısı	FIRAT ÜNİVERSİTESİ		
		Uluslararası endekslerde yer alan bilimsel yayın sayısı	FIRAT ÜNİVERSİTESİ		
		HAYAT BOYU ÖĞRENME	YÜKSEKÖĞRETİM KURUMLARI SÜREKLİ EĞİTİM FAALİYETLERİ	Dezavantajlı gruplara yönelik sosyal entegrasyon ve kapsayıcılığa ilişkin yapılan faaliyet sayısı	FIRAT ÜNİVERSİTESİ
				Eğitim programlarına başvuran kişi sayısı	FIRAT ÜNİVERSİTESİ
				Mezunlara yönelik gerçekleştirilen faaliyet sayısı	FIRAT ÜNİVERSİTESİ
Sürekli Eğitim Merkezi (SEM) ve Dil Merkezi (DİLMER) tarafından mesleki eğitime yönelik verilen sertifika sayısı	FIRAT ÜNİVERSİTESİ				
Tamamlanan sosyal sorumluluk projeleri sayısı	FIRAT ÜNİVERSİTESİ				
Üniversitenin çevrecilik alanlarında aldığı ödül sayısı	FIRAT ÜNİVERSİTESİ				
TEDAVİ EDİCİ SAĞLIK	TEDAVİ EDİCİ SAĞLIK	Ameliyat sayısı	UYGULAMA VE ARAŞTIRMA HASTANESİ		
		Üniversite hastaneleri nitelikli yatak oranı	UYGULAMA VE ARAŞTIRMA HASTANESİ		
		Üniversite hastaneleri yatak doluluk oranı	UYGULAMA VE ARAŞTIRMA HASTANESİ		
		Yatan hasta sayısı	UYGULAMA VE ARAŞTIRMA HASTANESİ		
YÜKSEKÖĞRETİM HİZMETLERİ	ÖĞRETİM ELEMANLARININ MESLEKİ GELİŞİMİ	SCI, SCI-Expanded, SSCI ve AHCI kapsamındaki dergilerde öğretim elemanı başına düşen yayın sayısı	ÖZEL KALEM (REKTÖRLÜK)		
		Araştırma bursundan yararlanan öğrenci sayısı	FIRAT ÜNİVERSİTESİ		
		YÖK tarafından öncelikli alanlarında sağlanan burslardan yararlanan doktora öğrenci sayısı	FIRAT ÜNİVERSİTESİ		
		YÖK tarafından sağlanan yurt dışında yabancı dil yeterliliklerinin artırılmasına yönelik burslardan yararlanan sayısı	FIRAT ÜNİVERSİTESİ		
		Yükseköğretim Kurulu, Türkiye Bilimler Akademisi ve TÜBİTAK bilim, teşvik ve sanat ödülleri sayısı			
		ÖN LİSANS EĞİTİMİ, LİSANS EĞİTİMİ VE LİSANSÜSTÜ EĞİTİM	Doktora eğitimini tamamlayanların sayısı	FIRAT ÜNİVERSİTESİ	
			Eğitim bilimleri kontenjan doluluk oranı		
			Eğitimin program süresinde bitirilme oranı	FIRAT ÜNİVERSİTESİ	
			Fen bilimleri kontenjan doluluk oranı	FEN BİLİMLERİ ENSTİTÜSÜ	
			Kütüphanede bulunan basılı ve elektronik kaynak sayısı	KÜTÜPHANE VE DOKÜMANTASYON DAİRE BAŞKANLIĞI	
	Kütüphanede bulunan öğrenci başına düşen basılı ve elektronik kaynak sayısı		KÜTÜPHANE VE DOKÜMANTASYON DAİRE BAŞKANLIĞI		
	Kütüphaneden yararlanan kişi sayısı		KÜTÜPHANE VE DOKÜMANTASYON DAİRE BAŞKANLIĞI		
	Lisansüstü öğrencilerin toplam öğrenciler içindeki payı		ÖĞRENCİ İŞLERİ DAİRE BAŞKANLIĞI		
	Öğrenci başına düşen eğitim alanı				
	Öğrenci başına düşen kapalı alan		FIRAT ÜNİVERSİTESİ		
	Öğrenci değişim programlarından yararlanan öğrencilerin oranı		FIRAT ÜNİVERSİTESİ		
	Öğretim üyesi başına düşen öğrenci sayısı		FIRAT ÜNİVERSİTESİ		
	YÜKSEKÖĞRETİMDE ÖĞRENCİ YAŞAMI	Sağlık bilimleri kontenjan doluluk oranı	FIRAT ÜNİVERSİTESİ		
		Sosyal bilimler kontenjan doluluk oranı	FIRAT ÜNİVERSİTESİ		
		Teknokent veya Teknoloji Transfer Ofisi (TTO) projelerine katılan öğrenci sayısı	FIRAT ÜNİVERSİTESİ		
		Uluslararası kuruluşlarla ortak uygulanan eğitim programı sayısı	FIRAT ÜNİVERSİTESİ		
		Yabancı dilde eğitim veren program sayısı	FIRAT ÜNİVERSİTESİ		
		Yabancı uyruklu akademisyen sayısı	FIRAT ÜNİVERSİTESİ		
		Yabancı uyruklu öğrenci sayısı	FIRAT ÜNİVERSİTESİ		
		Yan dal ve çift ana dal programından mezun olanların toplam mezun sayısına oranı	FIRAT ÜNİVERSİTESİ		
		Barınma hizmetlerinden yararlanan öğrenci sayısı	SAĞLIK, KÜLTÜR VE SPOR DAİRE BAŞKANLIĞI		
		Beslenme hizmetlerinden yararlanan öğrenci sayısı	SAĞLIK, KÜLTÜR VE SPOR DAİRE BAŞKANLIĞI		
	Öğrenci başına düşen sosyal donatı alanı	SAĞLIK, KÜLTÜR VE SPOR DAİRE BAŞKANLIĞI			
	Öğrenci kulüp ve topluluk sayısı	SAĞLIK, KÜLTÜR VE SPOR DAİRE BAŞKANLIĞI			
	Sosyal, kültürel ve sportif faaliyet sayısı	SAĞLIK, KÜLTÜR VE SPOR DAİRE BAŞKANLIĞI			
	Yükseköğretimde öğrenci başına barınma harcaması	SAĞLIK, KÜLTÜR VE SPOR DAİRE BAŞKANLIĞI			
	Yükseköğretimde öğrenci başına beslenme harcaması	SAĞLIK, KÜLTÜR VE SPOR DAİRE BAŞKANLIĞI			
Yükseköğretimde öğrenci yaşamından memnuniyet oranı	SAĞLIK, KÜLTÜR VE SPOR DAİRE BAŞKANLIĞI				
Yükseköğretimde öğrencilere sunulan sağlık hizmetinden yararlanan öğrenci sayısının toplam öğrenci sayısına oranı	SAĞLIK, KÜLTÜR VE SPOR DAİRE BAŞKANLIĞI				