

Üst Yöneticinin Sunuşu :

DEĞERLİ MECLİS ÜYELERİ

Belediyemizin 2011 Mali Yılı İdare Performans Programı, Meclisimizce kabul edilerek uygulamaya giren ilk beş yıllık (2007-2011) Stratejik Planına bağlı olarak, Meclisimizin değerlendirmesine sunulmak üzere hazırlanmıştır.

Performans Programı; planlı bir çalışmayı, bilgi ve verilerin değerlendirilerek faaliyet ve projelerde kullanılmasını öngören, etkili, verimli, tasarrufa dayalı ve hesap verilebilirlik anlayışını benimseyen bir çalışma sistemidir. Belediyemizin 2011 bütçe dönemine ilişkin performans hedeflerini ve bu hedeflere ulaşmak için yürütülecek faaliyetler ile kaynak ihtiyacını içeren bir programdır.



Vizyonumuz gereği doğru yatırımları, doğru zamanda ve doğru yerlere etkili ve verimli bir şekilde yapma gayretindeyiz. Bu prensiplere bağlı olarak çalışmalar, Performans Programı ile hedefler ortaya koyarak ifade edilmekte ve belirli göstergeler çerçevesinde değerlendirilmesi için bir zemin oluşturulmaktadır.

Karşılaşılabilecek bütün eksikliklere karşın 2011 Mali Yılı İdare Performans Programı'nın başarılı bir şekilde hazırlandığı inancındayım. Çiğli halkına daha iyi bir hizmet sunulabilmesi, yaşam alanlarının daha da geliştirilebilmesi dileklerimle saygılar sunarım.

**Av .Metin SOLAK
Belediye Başkanı**

I- GENEL BİLGİLER

A-YETKİ,GÖREV VE SORUMLULUKLAR

Çiğli Halkının refah ve yaşam kalitesini ve Çiğli'nin gelişim düzeyini çağdaş kentsel normlar ölçüsünde sürekli arttırmak öncelikli görevlerimizdir.

İnsana ve çevreye saygılı, paydaşlarının beklentilerini aşmayı hedefleyen ve dünyadaki gelişimi ve değişimi takip eden bir yönetim anlayışı doğrultusunda Çiğli'yi temel Belediyecilik sorunları çözülmüş, sürdürülebilir sosyal refah ve kentleşmeyi sağlamış, farklı kültürlerden gelmiş insan mozaği ve gelişen yüzü ile bir çekim merkezi yapmak, huzurlu ve güvenli bir kent haline getiren, çağın gerekleriyle donatılmış öncü belediyecilik hizmetlerini geliştirmek görev ve sorumluluklarımızın başında gelmektedir.

B- İDAREYE İLİŞKİN BİLGİLER

1) Tarihçe

19. yüzyıla kadar küçük bir köy olan Çiğlinin, ya da eski ismiyle Sillyon'un ilk yerleşim alanı şimdiki Köy içi mahallesidir. Daha sonraları, 1893 yılında Girit ve Yugoslavya'dan gelen Müslüman Türk kökenli göçmenlerin bölgeye yerleştirilmesiyle, Çiğli Rum ve Türk'lerin şadıği iki mahalleli bir yerleşim yeri haline gelmiştir.

Kurtuluş Savaşı yıllarındaki Yunan işgali sırasında da İzmirli tarafından tercih edilen bir yerleşim alanı olmuştur. Cumhuriyetin ilk yıllarında ise, mübadele yolu ile Çiğlideki Rumlar Yunanistan'a giderlerken yerine Batı Trakya'dan gelen Türk'ler yerleştirilmiştir.

Muş-Varto ve Erzurum-Hınıs civarlarında 1966 yılında meydana gelen depremlerde evlerini kaybeden bazı yurttaşlarımız, Güzeltepe ve Şirintepe Mahalleleri'nde iskân edilmişlerdir. Bu süreç daha sonra Doğu ve Güneydoğu bölgelerinden gelen vatandaşlarımızın Büyük çığli, Küçük çığli ve Balatçık Mahallelerine yerleşmesiyle devam etmiştir.

Çiğli 1992 yılında ilçe statüsünü kazanmış ilçe bu tarihten itibaren, Atatürk Organize Sanayi, Ege kent, Evka-2, Evka-5, Evka-6 yerleşim alanları ve Atatürk Organize Sanayi Bölgesi ile 5747 sayılı Büyükşehir Belediyesi sınırları içerisinde İlçe Kurulması ve bazı Kanunlarda değişiklik yapılması hakkında kanunun ilgili hükümleri gereğince Tüzel kişiliği kaldırılan Sasalı Belde Belediyesi ve Harmandalı Belde Belediyesi'nin ilçe sınırlarımıza katılması ile İzmir'in kısa sürede en hızlı gelişen ilçesi konumuna yerleşmiştir.

2) İdarenin Teşkilat Yapısı.....:

5393 sayılı Belediye Kanununun 48. nci Maddesi gereğince Belediye teşkilâtı, norm kadroya uygun olarak Yazı işleri Müdürlüğü, Malî hizmetler Müdürlüğü, Fen işleri Müdürlüğü ve Zabıta Müdürlüğü birimlerinden oluşur denilmekte ise de;

Çiğli İlçesinin nüfusu, fizikî ve coğrafi yapısı, ekonomik, sosyal ve kültürel özellikleri ile gelişme potansiyeli dikkate alınarak, Mahalli İdare Birlikleri Norm Kadro İlke ve Standartlarına Dair Yönetmelik' e uygun olarak Sağlık Müdürlüğü, İmar ve Şehircilik Müdürlüğü, İnsan Kaynakları ve Eğitim Müdürlüğü, Hukuk İşleri Müdürlüğü, Özel Kalem Müdürlüğü, Destek Hizmetleri Müdürlüğü, Basın Yayın ve Halkla İlişkiler Müdürlüğü Emlak ve İstimlâk Müdürlüğü, Kültür ve Sosyal İşler Müdürlüğü, Park ve Bahçeler Müdürlüğü, Ruhsat ve Denetim Müdürlüğü, Temizlik İşleri Müdürlüğü, Veteriner İşleri Müdürlüğü, Teftiş Kurulu Müdürlüğü ve ihtiyaca göre diğer alt birim ve şantiyeler, Belediye Meclisinin kararıyla oluşturulmuştur.

2-1.İdari Yönden....:

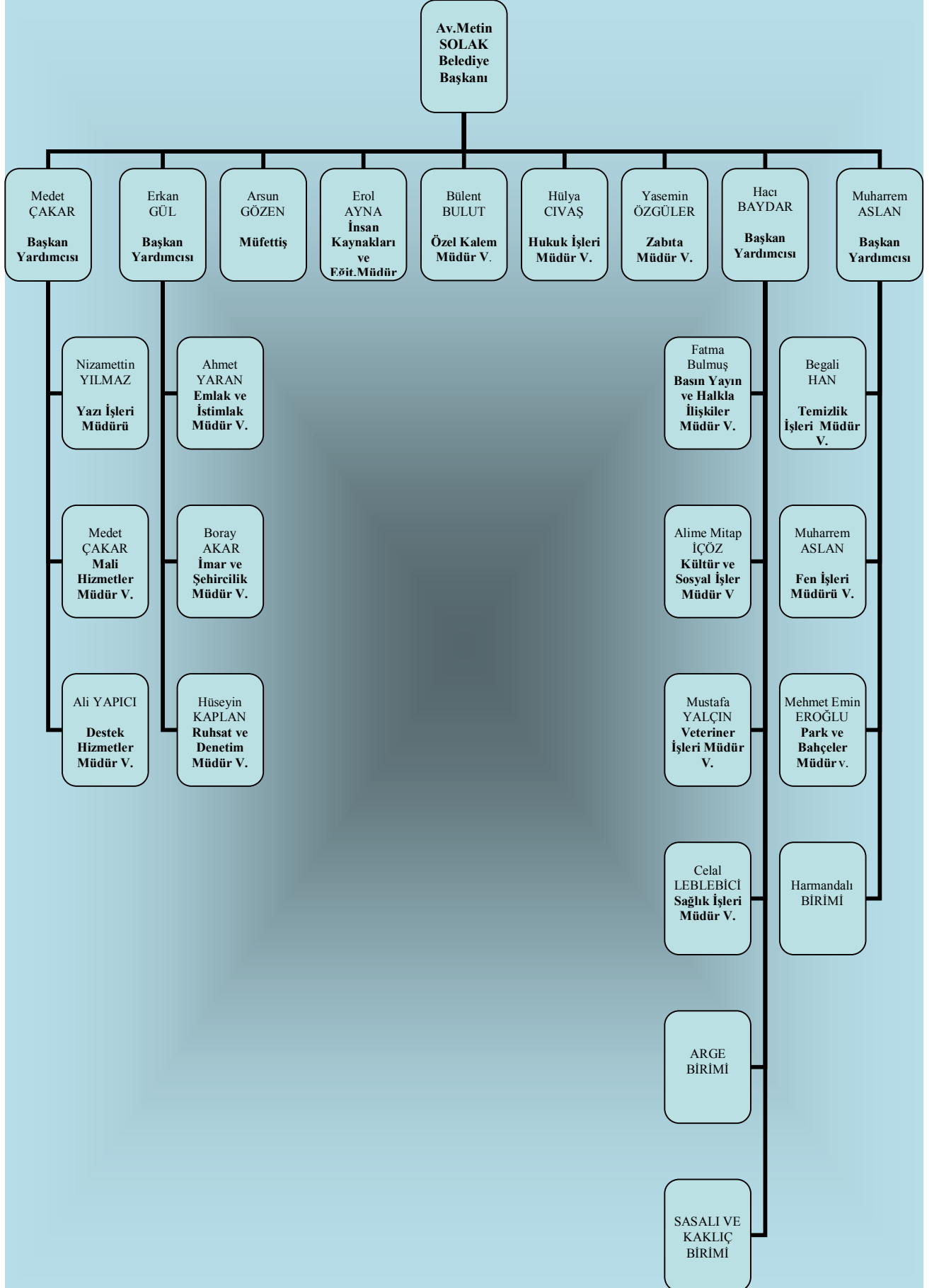

2-2.Başkanlığa bağlı müdürlükler:

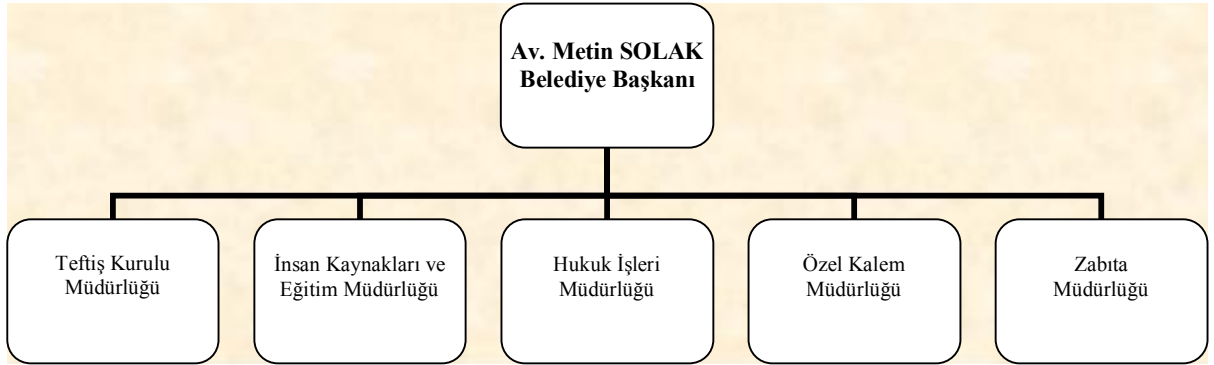

2.3. Mali yönden:



3) Yönetim ve İç Kontrol Sistemi...:

Belediyemizdeki iş ve işlemlerin; 5393 sayılı Belediye Kanununun 25. maddesinde belirtilen “Denetim Komisyonu” ve Belediye Meclisi üyelerinden seçilen Denetim Komisyonu, 5393 sayılı Belediye kanununun 26. maddesinde belirtildiği gibi Belediye Meclisi kanalıyla denetlenebileceği hüküm altına alınmıştır.

Ayrıca, 5018 sayılı Kamu Mali Yönetimi ve Kontrol Kanununda öngörülen Mali Hizmetler Birimince yapılacak iç denetimlerde Ön Mali Kontrol işlemleri uygulamaya girmiş bulunmaktadır.

C- İNSAN KAYNAKLARI VE FİZİKİ KAYNAKLAR

1) İnsan Kaynakları

Çiğli Belediyesi; 170 memur, 7 vekil memur, 13 sözleşmeli memur, 19 kadrolu işçi, 568 hizmet alımı personeli olmak üzere toplam 777 personeli ile hizmet vermektedir. Belediyedeki istihdam türlerinin dağılımı aşağıdaki gibidir. Çalışanların %83’ü erkek, % 17’si kadındır. Çalışanların %11’i üniversite, %7’si ön lisans, % 27’si lise, % 13’ü ortaokul, % 41’i ilkokul mezunudur.

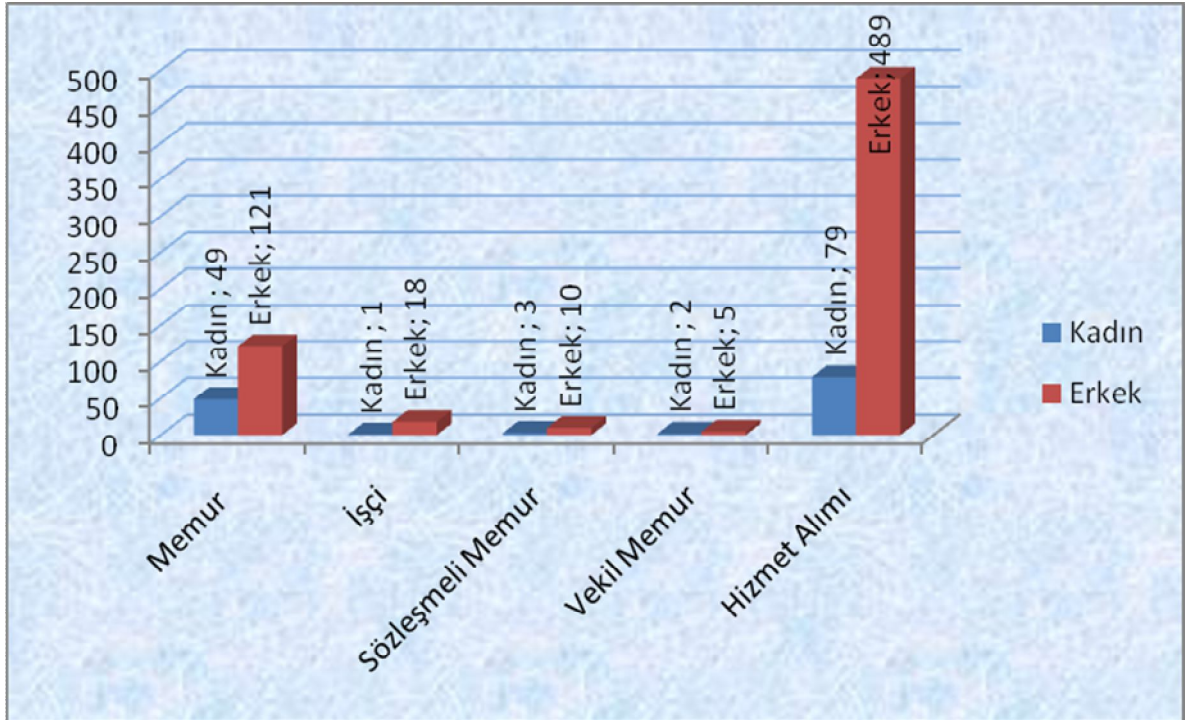

Şekil 1: Cinsiyete Göre Personel Sayısı

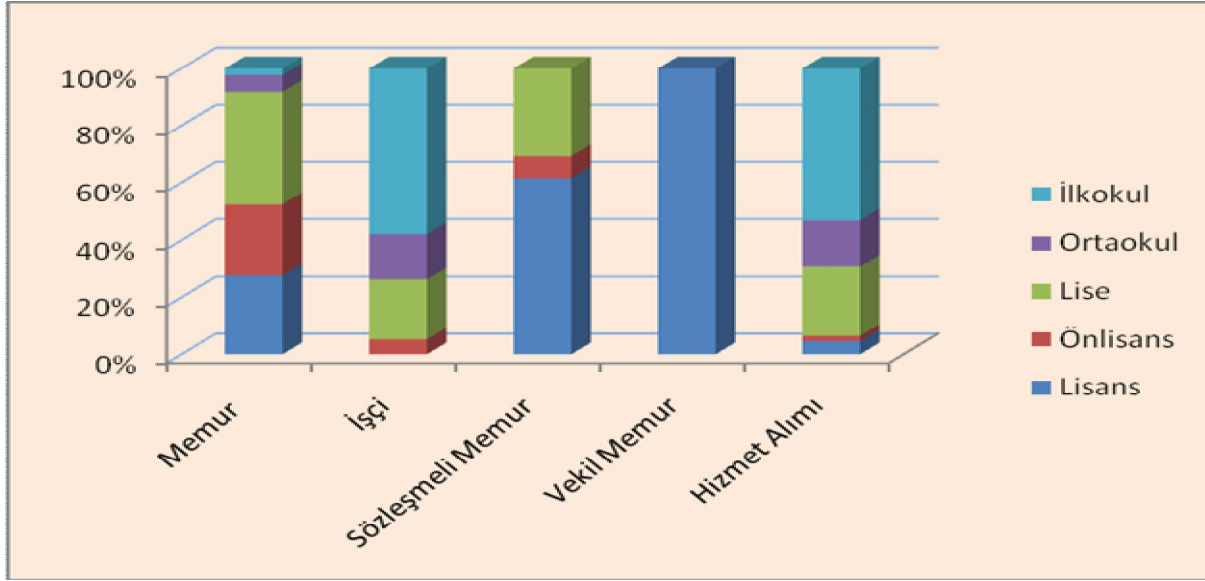

Şekil 2: Personel Eğitim Durumu

Personel dağılım cetveli

EĞİTİM DURUMU	MEMUR	İŞÇİ	SÖZ. MEMUR	VEKİL MEMUR	HİZMET ALIMI	TOPLAM
LİSANS	47	-	8	7	26	88
ÖNLİSANS	42	1	1	-	11	55
LİSE	67	4	4	-	138	213
ORTAOKUL	10	3	-	-	91	104
İLKOKUL	4	11	-	-	302	317

2) Fiziki Kaynaklar

2-1) Bilgi ve Teknolojik kaynaklar

Belediyemizdeki bilişim sistemi Bilgi İşlem Servisi tarafından yürütülmektedir. Belediyemizin web sitesi de bu birim tarafından oluşturulmuştur. Mali Hizmetler Müdürlüğünde deki Muhasebe Sistemi, Gelir servisindeki Gelir Programı Sistemi, Personel İşleri Müdürlüğünde yapılan işler özel paket programlarla yapılmaktadır. Bu programların elde edilmesi, izlenmesi ve denetlenmesi ilgili birim yetkilileri ile Bilgi İşlem Servisi tarafından yapılmaktadır.

Belediyemiz Birimlerinde 207 adet masa üstü bilgisayar, 52 adet diz üstü bilgisayar ve 4 adet ana Bilgisayar olmak üzere 263 adet bilgisayar bulunmaktadır.

Bilgisayarlar Windows XP işletim sistemi ile çalışmaktadır. Ana Bilgisayarlarda Server 2003 İşletim Sistemi kullanılmaktadır. Ayrıca 1 adet e-mail için Exchange Server İşletim Sistemi, 1 adet internet güvenliği için İsa Server İşletim Sistemi, 5 adet bilgisayarda da Dialog Prestige Programı, 1 adet internet güvenliği için Fortinet güvenlik duvarı bulunmaktadır.

Bilgisayarlarımızda Ofis Programları, Autocad Archicad programları kullanılmaktadır. İnsan Kaynakları ve Eğitim Müdürlüğü ile Mali Hizmetler Müdürlüğü'nde Beyaz Yazılım Donanım Ltd Şti 'ne ait "Belediye Otomasyon Programı" kullanılmaktadır.

Bilgisayarlarımızın 60 adedi intel Pentium 4 işlemci ve 1gb ram, 25 adedi intel Pentium 4 işlemci ve 512 mb ram, 21 adedi intel Pentium 4 işlemci ve 1024 mb ram kullanılmaktadır.

Sistemimizdeki bütün bilgisayarlar ağ bağlantısı ile birbiriyle senkronize olarak çalışmaktadır.

2-2)Teknolojik Donanım ve Teknik Ekipman

ADI	ADET	ADI	ADET
BİLGİSAYAR	263	KAMERA	1
ANA BİLGİSAYAR	4	GÜVENLİK KAMERASI (GECE GÖRÜŞÜ 4 ADET)	62
FAX + FOTOKOPİ + YAZICI	4	DİJİTAL FOTOĞRAF MAKİNASI	4
DAKTİLO	9	FOTOĞRAF MAKİNASI	3
ETÜV (NÜVE 400)	1	VİDEO	4
OTOSKOP	2	TELSİZ CİHAZI	10
BİLGİSAYARLI EKG CİHAZI	1	NİVO	1
SANTRİFÜJ ALETİ	1	MİRA	2
NEGATASKOP	1	ELEKTRİKLİUZAKLIK ÖLÇEĞİ	1
STATESKOP	4	PRİZMA VE JALON	2
TANSİYON ALETİ	3	EL GPS	1
GÜÇ KAYNAĞI	7	IŞIKLI PANO	18
NUMARATÖR	2	PLAZMA TELEVİZYON	5
NUMARATÖR EKRANI	18	DVD - VCD	4
NUMARATÖR TUŞU	18	VCD	1
PARA SAYMA MAKİNASI	2	TELEVİZYON UYDUSU	20
IŞIKLI PARA SAYMA MAKİNASI	1	SES SİSTEMİ	1
TELEVİZYON	11	HOPARLÖR	1
FOTOKOPİ MAKİNASI	14	MİKSER CİHAZI	1
TEKSİR	1	MİKROFON	1
FAX	17	TARAYICI	5
MÜZİK SETİ	6	SES KAYIT KAMERASI	1
YAZICI + FOTOKOPİ	131		

2-3) Arac ve İş makineleri

A – BİNEK ARAÇLAR (Otomobiller)		
1	35 PF 753	Renault 12SWR1330-Binek-1980-Fen İşleri
2	35 TY 380	Renault 12 TX-Binek-1986-Fen İşleri
3	35 MAR 60	Renault 12TSW-R 1339 5VT -Binek-1995-Fen İşleri
4	35 AC 0662	Renault 12TSWToros-Binek-2000-Başkanlık
5	35 AT 1477	Renault Megan II SDN.DYN.1.5DCI-Binek-2006-Bşk.
6	35 AT 8692	Renault Megan Sedan1.5DCI-Binek-2006-Bşk.
7	35 MMR 63	Renault Megan Sedan1.5DCI Privilege-Binek-2006Bşk.
8	35 AC 5723	Ford Fiesta Comf.1.4 5K-TDCI ABS.EBD 2008-Bşk.
9	35 AC 7581	Ford Fiesta Comf.1.4 5K-TDCI ABS.EBD 2008-Bşk.
10	35 AT 8760	Volkswagen Caddy Kombi 1.9 TDI-2006-Bşk.
11	35 AC 8764	Volkswagen Caddy Kombi 1.9 TDI-2006-Bşk.
B-KAMYONETLER (Tek Sıralı ,Çift Sıralı)		
12	35 KHE 11	BMC-Leylant30 Tek Sıra Kamyonet-1986-Fen.İşl.
13	*35 R 6820	BMC-Levend1.8 Tek Sıra Kamyonet-2000-Tem.İşl.
14	35 KHA 81	BMC-Levend1.8BCKÇift Sıra Kamyonet-1996-Fen İşl.
15	35 KRC 09	BMC-Levend1.8BCS Çift Sıra Kamyonet-1998-Fen İşl.
16	35 KRC 10	BMC-Levend1.8BCS Çift Sıra Kamyonet-1998-Fen İşl.
17	35 KBD 99	BMC-1.8 BCS Çift Sıra Kamyonet-1998-Tem.İşl.
18	35 MCC 39	BMC- Levend 1.8 Çift Sıra Kamyonet-1995-Fen İşl.
19	35 AT 8685	BMC- Levent100 Çift Sıra Kamyonet-2006-Vet.İşl.
20	35 AT 8689	BMC- Levent100 Çift Sıra Kamyonet-2006-Fen İşl.
21	35 AT 8696	BMC- Levent100 Çift Sıra Kamyonet-2006-Tem.İşl.
22	35 AT 8712	BMC- Levent100 Çift Sıra Kamyonet-2006-Zabıta
23	35 AE 8122	BMC- Levent100 Çift Sıra Kamyonet-2007-Zabıta
24	35 KVV 21	BMC- Levent100 Çift Sıra Kamyonet-2007-Sasalı
25	*35 ZC 264	BMC-Levent100 Çift Sıra Kamyonet-2009-Vet.İşl.
26	35 AC 4728	Ford Transit 350M TDCİÇift Sıra Kamyonet-2008-Tem. İşl.
27	35 AC 8669	Ford Transit 350M Çift Sıra Kamyonet-2008-Park Bhçlr.
28	35 AE 7129	Ford Transit 350M Çift Sıra Kamyonet-2008-Fen İşleri
29	35 AC 1597	Ford FNB6 Transit Çift Sıra Kamyonet-2009-Tem.İşl.
30	35 AC 5632	Ford FNB6 Transit Çift Sıra Kamyonet-2009-Fen.İşl.
31	35 AC 0720	Ford FNB6 Transit Çift Sıra Kamyonet-2009-Fen.İşl.
32	35 AC 0100	Ford FNB6 Transit Çift Sıra Kamyonet-2009-Fen.İşl.
33	35 AT 8753	Volkswagen Transprtr2.5TDI Kamyonet-2006-Park
34	35 AT 8756	Volkswagen Transprtr2.5TDI Kamyonet-2006-Fen
35	35 MJP 31	Dodge-Tek Sıra Kamyonet-1984-Fen İşleri
C- MİNİBÜSLER (Ambulans,Cenaze,Zabıta,Servis)		
36	35 AR 4312	BMC-Megastar 290 V-Cenaze-2005-Sağlık İşl.
37	35 AT 8708	BMC- Megastar 290 M Minibüs - 2006-Fen İşleri
38	35 KEH 63	BMC- Megastar 290 PDY Kombivan-2007-ZabıtaM
39	35 AR 4988	Ford Transit Van350-Ambulans -2005-Sağlık İşl.
40	35 AT 1713	Volkswagen Transp. Cityvan2.5 TDI-2005-Vetr.İşl.
41	35 ZK 243	Peugeot J9-Minibüs-1988-Oto Tam.-Fen İşleri-
D- OTOBÜSLER (Servis)		
42	35 MJE 19	IVECO-Otoyol-EBUS4 Otobüs-2006-Fen İşleri
43	35 AT 8702	IVECO-Otoyol E31.17 Otobüs-2006-Fen İşleri
44	35 AT 8716	IVECO-Otoyol M23 S- Otobüs-2006-Fen İşleri
45	35 AC 9036	BMC -Belde 260 SB TCC-Otobüs-2009-Fen İşleri

E - ÇÖP KAMYONLARI		
46	35 MBR 56	BMC-Fatih 110x08-Çöp Kamy.-1995-Tem İşl.
47	35 AC 6775	BMC-Fatih 110x08-Çöp Kamy.-2000-Tem.İşl.
48	35 KHY 82	BMC-Fatih 170x25-Çöp Kamy.-1993-Tem.İşl.
49	35 KHD 70	BMC-Fatih 170x25-Çöp Kamy.-1996-Tem.İşl.
50	35 KRR 92	BMC-Fatih 170x25-Çöp Kamy.-1998-Tem.İşl.
51	35 KRR 93	BMC-Fatih 170x25-Çöp Kamy.-1998-Tem.İşl.
52	*35 CJJ 02	BMC-Fatih 200x26-Çöp Kamy.-2000-Tem.İşl.
53	*35 CJK 03	BMC-Fatih200x26-Vinçli Çöp Kamy.-2000-Tem. İşl.
54	*35 CJJ 24	BMC-Fatih 200x26-Çöp Kamy.-2000-Tem.İşl.
55	35 AC 0539	BMC-Fatih 180x25-Çöp Kamy.-2005-Tem.İşl.
56	35 AC 0709	BMC-Fatih 180x25-Çöp Kamy.-2005-Tem.İşl.
57	35 AC 0915	BMC-Fatih 180x25-Çöp Kamy.-2005-Tem.İşl.
58	35 AC 0949	BMC-Fatih 180x25-Çöp Kamy.-2005-Tem.İşl.
59	35 AR 6165	BMC-Fatih 180x25-Çöp Kamy.-2005-Tem.İşl.
60	35 AR 6171	BMC-Fatih 180x25-Çöp Kamy.-2005-Tem.İşl.
61	35 AF 1803	Ford Cargo 2524-Çöp Kamyonu-2009-Tem İşl
62	35 AF 2044	Ford Cargo 2524-Çöp Kamyonu-2009-Tem İşl
63	35 AF 2938	Ford Cargo 2524-Çöp Kamyonu-2009-Tem İşl
F-DAMPERLİ KAMYONLAR		
64	35 KHE 10	BMC-Fth145x22-Damp.Kamy-1991-Tem.İşl.
65	35 KMM82	BMC-Fth.170x25-Damp.Kamy-1993-PrkBh.
66	35 KDY 82	BMC-Fth.170x25-Damp.Kamy-1994-Fen İşl.
67	35 KTU 82	BMC-Fth.170x25-Damp.Kamy-1994-Fen İşl.
68	35 Kfv 62	BMC-Fth.170x25-Damp.Kamy-1996-Fen İşl.
69	35 KFN 57	BMC-Prof. 617- Damp.Kamy-1998-Tem. İşl.
70	35 AR 6167	BMC-Prof. 827- Damp.Kamy. -2005-Fen İşl.
71	35 AR 6169	BMC-Prof. 827- Damp.Kamy. -2005-Fen İşl.
72	35 AR 8259	BMC-Prof. 827- Damp.Kamy. -2007-Fen İşl.
73	35 S 9983	Ford Cargo3530-Damp. Kamy.-1989-Fen İşl.
74	35 KPY 06	Ford Cargo3530-Damp. Kamy.-2009-Fen İşl.
75	35 KPY 15	Ford Cargo3530-Damp. Kamy.-2009-Fen İşl.
76	35 KPV 80	Ford Cargo3530-Damp. Kamy.-2009-Fen İşl.
77	35 MMR 61	Dodge AS 950-Damp. Kamyon-2006-Fen İşl.
78	35 MMR 62	Dodge AS 950-Damp. Kamyon-2006-Fen İşl.
79	35 KDB 16	IVECO- 65.9-Damp. Kamyon-2002-Fen İşl.
80	35 UT 498	DAF 2100-Damp. Kamyon-1986-Fen İşl.
G- VİDANJÖRLER-SU TANKERLERİ-ARAZÖZLER		
81	35 MCZ 57	BMC-Fatih 110x08-Vidanjör-1998-Fen İşleri
82	35 KPE 07	BMC-Fatih 170x25-Vidanjör-2004-Fen İşleri
83	35 KLH 34	BMC-Fatih 170x25-Vidanjör-1999-Fen İşleri
84	35 PD 027	Bedford-Vidanjör-1979-Fen İşleri
85	35 TT 508	BMC 1340-Su Tankeri-1985-Park Bah.
86	35 KUP 74	Fatih 110x08-Su Tankeri-1996-Park Bah.
87	35 LN 457	Fatih 220x26-Su Tankeri-2001-Park Bah.
88	35 AE 1707	Ford Cargo-1824- CKK1-Su Tank-2008-Park
89	35 KPZ 70	Ford Cargo -3530-Su Tankeri-2009-Park Bh.
90	35 CHZ 21	BMC-Fatih 1108x08-Arazöz-1994-Fen İşleri
H-ÖZEL EKİPMANLI KAMYONLAR		
91	35 KHE 13	BMC-Fatih145x22-Bom Kamy-1996-Fen.İşl.
92	35 AE 5227	BMC-Fatih 180x25-Kont.Yık.K-2008-Tem İşl.
93	35 KJB 76	BMC-Fatih 180x25-Yol Süp.Kamy-2007-Tem İşl.

J - TRAKTÖRLER:		
94	1981-001	FIAT 70-56-Traktör-1981
95	35 CDR 12	FIAT 80-66-Traktör-1994-Kepçe Aksamlı
96	35 MFZ 31	New Holland- 80-66-Traktör-2001
97	1980-001	BMC-Leyland-Traktör-180-Sasalı
98	1982-001	Stayer-Traktör-1982-Sasalı
99	35 AU 117	Massey Ferguson-Traktör-1963 -Fen İşl.
K - İŞ MAKİNALARI:		
100	34 BU 2154	Caterpillar 140H - Greyder -2007-Fen İşleri
101	35 GGG 02	Liebherr A902-Las.Ekskavatör-1997-Fen İşl.
102	34 FA 3391	CaterpillarM318C-Lastikli Eks-2007-Fenİş.
103	35 GGG 03-K1	Hidromek -Beko HMK 100S-1993-Fen İşl.
104	35 GGG 01-K2	Hidromek -Beko HMK 100 S-1994-Fen İşl.
105	2006-001Kepçe	Hidromek -Beko HMK 102 S-2006-Fen İşl.
106	2007-1-Kepçe	Hidromek -Beko HMK 102 S-2007-Fen İşl.
107	CAT- I -1092	Caterpillar 434 E -Kepçe-2009-Fen İşleri
108	CAT-II-1095	Caterpillar 434 E -Kepçe-2009-Fen İşleri
109	3500000	JCB 436ZX-Yükl.Loder Kepçe-2005-Fen İ.
110	34 07 21190	JCB-1CX-Kanal Kazıcı ve Yük.-2007-Fen
111	34 07 21202	Komatsu FG 30 T-14-Forklift-200.-Fen İşl.
112	3586322	Bomag BW160-Büyük Silindir-1986-Fen İşl.
113	Orta Silindir-1	Katmerciler-1993-Fen İşleri
114	Yol Süpürme 1	Müssan-2006-Tem. İşleri
115	Yol Süpürme 2	Müssan-2006-Tem. İşleri

3-Taşınmazlar

Hizmet Binaları

Anadolu Caddesi üzerinde bulunan, Belediye İş Merkezi'nin Belediye Hizmet Birimlerin hizmet verdiği 3. 4.ve 6. katlar ile Kaymakamlık ve bağlı birimlerin hizmet verdiği 5. kat, 2. katta bulunan Halkla İlişkiler.

- 1- Çarşı içi, 8001 Sokakta bulunan bina (Zabıta Müdürlüğü)
- 2- Atatürk Organize Bölge Müdürlüğü yakınında bulunan şantiye binası
- 3- Evka-2 Mahallesi, Şehit Ahmet Ay parkında bulunan Hizmet Binası
- 4- Evka-2 Kütüphane
- 5- Sağlık İşleri Müdürlüğü (Mülkiyeti Büyükşehir Belediyesinin, Kullanım Hakkı Belediyemizin)
- 6- Veterinerlik Binası
- 7- Çağdaş Mahallesi Muhtarlık Binası
- 8- K.Çiğli Mahallesi Muhtarlık Binası
- 9- Şirin tepe Mahallesi Muhtarlık Binası
- 10- Evka-6 Mahallesi Muhtarlık Binası
- 11- Uğur Mumcu Mahallesi Muhtarlık Binası
- 12- Güzel tepe Mahallesi Güzel tepe Pazaryeri 8087/1 Sokak 12 No'lu Zabıta Noktası Taşınmazlara ait diğer bilgiler (EK:2)'de sunulmuştur.

D- TEMEL POLİTİKALAR VE ÖNCELİKLER

- Yaşam kalitesi yüksek, ilçedeki insanların huzur ve sevgi içerisinde yaşadığı, çevresel ve toplumsal kirlenmeden etkilenmemiş, değişim ve gelişime açık katılımcı birlikte yönetim anlayışı ile yönetilen çağdaş bir Çiğli yaratmak
- Belediyecilik hizmetlerinin en üst düzeye taşındığı, insan odaklı projeler uygulanarak daha verimli daha iyi hizmet sunabilmek.
- Bilgi donanımlı, güler yüzlü çalışanlarımızla halkla daha iyi iletişim kurabilmek.
- Tüm Belediye çalışanları olarak varlık sebebimiz Çiğli halkının daha güzel, modern ve gelişmiş bir kentte yaşamasını sağlamak olduğu bilinci ile hizmet etmek.
- Hızla oluşabilecek ekonomik büyüme ve nüfus artışından etkilenmeyecek bir kent bilinci oluşturmak.
- Var olan düzenli kentsel yapıyı bozmadan çevreye saygılı yapılaşmayı gerçekleştirmek.
- Çalışmalarımızın her aşamasında açık ve şeffaf olarak; her zaman hesap verebilir ve dürüst yönetim anlayışından ayrılmadan halkın katılımının sağlandığı bir yönetim anlayışını gerçekleştirmek.
- Çiğlide yaşayan Halkımızın kültürel düzeyini yükseltici etkinlikler düzenlemek.
- Gençlerimizin eğitim kalitesinin yükselmesine katkı sağlamak.
- Modern bir kentte yaşamın gerekliliği olan sosyal yapıları yapmak veya yapılmasını için teşvik etmek.
- Yapılan tüm hizmetlerin halka anlatılabilmesi ve halkında yapılan hizmetlerle ilgili memnuniyetini ve yönetimden beklentilerinin saptanabilmesi için Belediye ile halk arasında güçlü bir iletişim mekanizması oluşturmak
- Kalite yönetim sisteminin sürekli iyileştirilerek sürdürülebilir hale getirmek.

E- FAALİYETLERE İLİŞKİN BİLGİ VE DEĞERLENDİRMELER

Stratejik planda öngörülen 54 faaliyetin 50 tanesi ve 41 projenin 41 tanesi performans programı döneminde değerlendirilmiştir. Ayrıca bazı faaliyet ve projeler birimlerin yönetim hizmetleri kapsamında değerlendirileceğinden performans tablosu oluşturulmamıştır. Örneğin P11-P12-P16-P21 v.b.

Söz konusu faaliyet ve projelere ilişkin parasal değerler hizmet tanımı, faaliyet-proje ve birimlerle ilişkilendirilerek (EK: 1)'de ki tabloda sunulmuştur.

Çiğlinin birçok alandaki hizmetlere ilişkin ihtiyaçlarının çokluğu ortadadır. Bu nedenle stratejik planda söz konusu edilen faaliyet ve projelerin önemli bir bölümü program döneminde değerlendirilmiştir.

Faaliyet ve projelerin bir bölümünün Belediye olanaklarıyla, bir bölümünün de ihale yoluyla gerçekleştirilmesi düşünülmüştür.

II- PERFORMANS BİLGİLERİ

A- Stratejik Amaç ve Hedeflere İlişkin Bilgiler

1) Öncelikli Stratejik Amaç ve Hedefler

Programın Stratejik Amaç ve Stratejik Hedeflere ilişkin öngörülen parasal değerleri aşağıdaki tabloda belirtilmiştir.

İDARİ PERFORMANS PROGRAMI

İDARE	ÇİĞLİ BELEDİYESİ	BÜTÇE YILI:2011
STRATEJİK AMAÇLAR/HEDEFLER	STRATEJİK TANIM	PERFORMANS MİKTARI
STRATEJİK AMAÇ 1	KURUM HİZMETLERİNDE ÇAĞDAŞ STANDARTLARI YAKALAMAK	26.618.042,67
STRATEJİK HEDEF 1.1	BELEDİYE ÇALIŞANLARININ YASAL VE YÖNETSEL BİRİKİMLERİ ARTTIRILACAKTIR	275.032,54
STRATEJİK HEDEF 1.2	ÇALIŞANLAR ARASINDA GÜÇLÜ SOSYAL VE KÜLTÜREL İLETİŞİM SAĞLANACAKTIR.	24.067.801,95
STRATEJİK HEDEF 1.3	KENT HALKI VE KURUMLARLA GÜÇLÜ İLETİŞİM KURULACAKTIR.	306.191,96
STRATEJİK HEDEF 1.4	BELEDİYENİN MALİ YAPISI İYİLEŞTİRİLECEKTİR	1.549.882,00
STRATEJİK HEDEF 1.5	KURUM İÇİ DESTEK HİZMETLERİNİN ARTTIRILMASI VE TEKNOLOJİK OLANAKLARDAN ÜST SEVİYEDE YARARLANMASI SAĞLANACAKTIR	404.614,22
STRATEJİK HEDEF 1.6	DÜNYADA VE ÜLKEMİZDEKİ YEREL YÖNETİM UYGULAMALARININ İZLENEREK İYİ UYGULAMALARIN KENTE KAZANDIRILMASI ÇALIŞMALARI ÖZENLE SÜRDÜRÜLECEKTİR.	14.520,00
STRATEJİK AMAÇ 2	SOSYAL KÜLTÜREL VE DİĞER HİZMETLERLE KENTTEKİ ORTAK YAŞAM DEĞERLERİNİN ARTTIRILMASI	5.448.604,89
STRATEJİK HEDEF 2.1	KENTLİLİK BİLİNCİNİN OLUŞTURULMASI VE GELİŞTİRİLMESİ İÇİN YOĞUN ÇABA GÖSTERİLECEKTİR.	159.836,82
STRATEJİK HEDEF 2.2	SOSYAL SORUNLARIN ÇÖZÜMÜNDE KATKI SAĞLANACAKTIR	5.288.768,07
STRATEJİK AMAÇ 3	KENT EKONOMİSİNİN GÜÇLENDİRİLMESİ	52.737,95
STRATEJİK HEDEF 3.1	YATIRIMLARIN YÖNLENDİRİLMESİ VE TEŞVİK EDİLMESİ ÇABALARI SÜRDÜRÜLECEKTİR	48.696,72
STRATEJİK HEDEF 3.2	KENT TURİZMİNİN CANLANDIRILMASI İÇİN AKTİF BİR ÇALIŞMA İÇİNDE OLUNACAKTIR.	4.041,23
STRATEJİK AMAÇ 4	DOĞAYI VE ÇEVREYİ KORUMAK	15.781.345,76
STRATEJİK HEDEF 4.1	ÇİĞLİ DAHA TEMİZ OLACAKTIR	5.435.735,94
STRATEJİK HEDEF 4.2	PARK-BAHÇE VE AĞAÇLANDIRMA ALANLARI ARTTIRILACAKTIR.	9.167.444,68
STRATEJİK HEDEF 4.4	KENTSEL KİRLİLİK GİDERİLECEK, SAĞLIK VE ESENLIK HİZMETLERİ ARTTIRILACAKTIR.	1.178.165,14
STRATEJİK AMAÇ 5	PLANLI YAPILAŞMAYI HIZLANDIRMAK SOSYAL DONATILARI TAMAMLAMAK	10.285.867,31
STRATEJİK HEDEF 5.1	SOSYAL TEŞİSLER YAPILACAK VE YAPTIRILMASI TEŞVİK EDİLECEKTİR.	2.052.197,65
STRATEJİK HEDEF ,5.2	ALTYAPI ÇALIŞMALARI TAMAMLANACAKTIR.	8.233.669,66

2) Uygulanan Projeler,hedefler ve sapmalar.:

İdare Performans programı, İdarenin Program dönemine ilişkin Performans hedef ve göstergelerini, hedeflere ulaşmak için yürütülen Faaliyet –Projeleri kaynak ihtiyaçları temini, idareye ilişkin bilgiler, Performans Programı Yönetmeliğindeki standartları, hesaplama standartlarına uygun İdare kendi bünyesinde değerlendirilmiştir.

İdarede uygulanan Performans Programı neticesinde belirlenen Faaliyet Projelerini ve bunlara ait kaynak ihtiyaçları İdarenin öz kaynaklarından karşılanarak yatırımların hizmete sunulması gerçekleştirilmiş, devam edilen projelerde yıllara sarı bir şekilde Belediyenin olanakları ile devam edilmektedir.

B-PERFORMANS TABLOSU.....:

Belediyemiz planları, programları, ilgili mevzuat benimsenen temel ilkeler çerçevesinde geleceğe ilişkin misyon ve vizyonlarını oluşturmak, stratejik amaçlar ve ölçülebilir hedefler saptamak, performanslarını önceden belirlenmiş olan göstergeler doğrultusunda ölçmek ve bu sürecin izleme ve değerlendirmesini yapmak amacıyla katılımcı yöntemlerle hizmet sunumunu gerçekleştirmektedir. Belediye hizmetlerinin istenilen düzeyde ve kalitede sunulabilmesi için hazırlanan bütçe ile program ve proje bazında kaynak tahsislerini; hazırlanan stratejik plana uygun, yıllık amaç ve hedeflere ulaşmak amaçlanmaktadır.

Belediye bütçesi, hazırlanırken stratejik planların da yer alan misyon, vizyon, stratejik amaç ve hedeflerle uyumlu ve performans esasına dayalı olarak hazırlanmıştır ve Performans göstergelerine uygunluğu ile birlikte uygulanmaktadır.

İdare Performans Bütçesinin hazırlanmasında dönemin hesaplarında temel tüketimlerini oluşturan Elektrik, Su ve Kırtasiye tüketimlerine ilişkin oluşturulan tablolardaki hesaplamalar ve sabit katsayılar oluşturulmuştur.

A-ELEKTRİK TÜKETİM HESAPLAMA TABLOSU (ETH)

Ana hizmet binasına ait 2010 yılı 06 aylık ortalama tüketim miktarı faturalardan 54.330 Kw. olarak bulunmuştur. İlave tüketimlerde dikkate alınarak aylık ortalama tüketim 56.000 Kw olarak kabul edilmiştir.

Ana hizmet binasındaki elektrik cihazlarının güç değerleri 40 w.'lık lamba eşdeğeri olarak tespit edilmiştir. Bu tespite göre ana hizmet binasındaki toplam lamba eşdeğeri 4259 adet olarak bulunmuştur. Toplam tüketimin (54.500 Kw.) toplam lamba eşdeğeri sayısına (4259) bölünmesi ile lamba eşdeğeri başına 13,15 Kw bulunmuştur. Bulunan bu sayı birimlere ait lamba eşdeğeri sayısı ile çarpılarak birimlerin enerji tüketim miktarları tespit edilmiştir.

Birimlere ilişkin elde edilen enerji tüketim miktarları sırasıyla 22 güne, 8 saate ve birimlerdeki personel sayısına bölünerek birimlere ait kişi başına saatteki enerji tüketim değerleri tespit edilmiştir.

2010 yılı 6 aylık faturalardan birim fiyat 0,165 TL/Kw olarak bulunmuştur. Bu fiyat 2011 yılına ait Bütçe hazırlama Rehberinde, 2011 yılı için öngörülen % 4,9 Tüfe oranıyla çarpılarak 2011 yılı için 0,0081 TL/Kw olarak bulunmuştur.

TABLO(ETH)

BİRİM ADI	Birim elektrik maliyeti (TL/Kw)	Aylık lamba eşdeğeri başına sarfiyat (Kw/lam. eşdeğeri)	Lamba eşdeğeri sayısı	Aylık birim tüketim miktarı (Kw/ay)	Personel sayısı	Kişi başına saatlik enerji tüketimi (Kw/saat)
ÖZEL KALEM MÜDÜRLÜĞÜ	0,0081	13,15	875	11.506,25	21	3,113
BASIN YAYIN VE HAKLA İLİŞKİLER MÜDÜRLÜĞÜ	0,0081	13,15	328	4.313,20	5	4,901
FEN İŞLERİ MÜDÜRLÜĞÜ	0,0081	13,15	200	2.630,00	12	1,245
DESTEK HİZMETLER MÜDÜRLÜĞÜ	0,0081	13,15	233	3.063,95	16	1,088
YAZI İŞLERİ MÜDÜRLÜĞÜ	0,0081	13,15	340	4.471,00	4	6,351
RUHSAT VE DENETİM MÜD	0,0081	13,15	76	999,40	7	0,811
ZABITA MÜDÜRLÜĞÜ	0,0081	13,15	148	1.946,20	39	0,284
İMAR VE ŞEHİRÇİLİK MÜDÜRLÜĞÜ	0,0081	13,15	161	2.117,15	12	1,002
PARK VE BAHÇELER MÜDÜRLÜĞÜ	0,0081	13,15	107	1.407,05	9	0,888
EMLAK İSTİMLÂK MÜDÜRLÜĞÜ	0,0081	13,15	72	946,80	5	1,076
İNSAN KAYNAKLARI VE EĞİTİM MÜDÜRLÜĞÜ	0,0081	13,15	175	2.301,25	7	1,868
HUKUK İŞLERİ MÜDÜRLÜĞÜ	0,0081	13,15	92	1.209,80	4	1,718
MALİ HİZMETLER MÜDÜRLÜĞÜ	0,0081	13,15	1120	14.728,00	19	4,404
KÜLTÜR VE SOSYAL İŞLER MÜDÜRLÜĞÜ	0,0081	13,15	20	263,00	5	0,299
TEMİZLİK İŞLERİ MÜDÜRLÜĞÜ	0,0081	13,15	50	657,50	2	1,868
SAĞLIK İŞLERİ MÜDÜRLÜĞÜ	0,0081	13,15	15	197,25	7	0,160
VETERİNER İŞLERİ MÜDÜRLÜĞÜ	0,0081	13,15	17	223,55	8	0,159
TEFTİŞ KURULU MÜDÜRLÜĞÜ

B-SU TÜKETİM HESAPLAMA TABLOSU (STH)

İdari binada çalışan bir personelin günlük ortalama 5 lt su tüketeceği kabul edilmiştir. Bu kabulden bir kişinin saatteki su tüketimi olarak 0,734 saat kişi/metreküp bulunmuştur.

Büyükşehir Belediyesi sınırları içerisinde 2010 Mali yılında İz-Su tarafından uygulanan Su Tarifesine istinaden m³ suyun fiyatı 4,69-TL olarak uygulandığı tespit edilmiş olup İdari Performans Bütçesindeki hesaplamalarda sabit katsayılar oluşturulmuştur.

B- TELEFON TÜKETİMİ HESAPLAMA TABLOSU (TTH)

Direk hat bağılı birimlerin 2010 yılı Ocak, Şubat, Mart, Nisan, Mayıs ve Haziran aylarına ait telefon faturalarından aylar itibarıyla ayrı olarak fatura bedeli, kontör sayısına bölünerek kontör maliyeti bulunmuştur. Aylar itibarıyla bulunan bu değerlerin ortalaması alınarak birimine ait kontör başına maliyet elde edilmiştir.

Ortak kullanımdaki santral telefonlarına ait Ocak, Şubat, Mart, Nisan, Mayıs ve Haziran aylarının fatura bedelleri kontör sayılarına bölünerek kontör başına maliyet bulunmuştur. Aylar itibarıyla bulunan bu değerlerin ortalaması alınarak ortak kullanımdaki hatların kontör başına maliyeti elde edilmiştir.

İdari binada bulunan toplam 182 Personelden 21 kişilik Başkanlık personeli santral telefonlarını kullanmamaktadır. Direk hat bağılı 10 birim amirinin santral hatlarının %50 oranında kullandığı varsayılarak santral hatlarının kullanan personel sayısı $(182-21)+6= 167$ olarak bulunmuştur. Ortak kullanımdaki hatların 6 aylık kontör sayılarının ortalaması (71.832,02) 167 personel sayısına bölünerek kişi başına aylık (430,13) kontör bulunmuştur.

Hesaplanan kontör sayısı birimlerdeki personel sayısı ile çarpılarak direk hattı olmayan birimlerin aylık kontör tüketim miktarları elde edilmiştir. Direk hatlı birimlerin direk hatları ve ortak kullanımdan olan kontör sayıları toplanarak direk hatlı birimlerin aylık kontör tüketim miktarları bulunmuştur.

Birimlerin aylık kontör tüketim miktarları sırasıyla personel sayısına, 22 güne ve 8 saate bölünerek birimlerin kişi başına saatlik kontör tüketim miktarları bulunmuştur.

TABLO (TTH)

BİRİMLER	Birimlere ait Kontör maliyeti (TL /kontör)	Birimlere ait aylık ortalama kontör tüketimi(adet) (direk hat +santralden gelen)	Birimler deki personel sayısı	Birimlerde ki saatlik kontör tüketimi (kontör /saat)	Personel başına saatlik kontör tüketimi (kontör /saat)
ÖZEL KALEM MÜDÜRLÜĞÜ	0,120	9.032,73	21	51,322	2,44
BASIN YAYIN HALKLA İLİŞKİLER MÜD	0,120	2.150,65	5	12,220	2,44
FEN İŞLERİ MÜDÜRLÜĞÜ	0,120	5.161,56	12	29,327	2,44
DESTEK HİZMETLERİ MÜDÜRLÜĞÜ	0,120	6.882,08	16	39,103	2,44
YAZI İŞLERİ MÜDÜRLÜĞÜ	0,120	1.720,52	4	9,776	2,44
RUHSAT VE DENETİM MÜDÜRLÜĞÜ	0,120	3.010,91	7	17,107	2,44
ZABITA MÜDÜRLÜĞÜ	0,120	16.775,07	39	95,313	2,44
İMAR VE ŞEHİRCİLİK MÜDÜRLÜĞÜ	0,120	5.161,56	12	29,327	2,44
PARK VE BAHÇELER MÜDÜRLÜĞÜ	0,120	3.871,17	9	21,995	2,44
EMLAK VE İSTİMLÂK MÜDÜRLÜĞÜ	0,120	2.150,65	5	12,220	2,44

İNSAN KAYNAKLARI VE EĞİTİM MÜDÜRLÜĞÜ	0,120	3.010,91	7	17,107	2,44
HUKUK İŞLERİ MÜDÜRLÜĞÜ	0,120	1.720,52	4	9,776	2,44
MALİ HİZMETLER MÜDÜRLÜĞÜ	0,120	8.172,47	19	46,434	2,44
KÜLTÜR MÜDÜRLÜĞÜ	0,120	2.150,65	5	12,220	2,44
TEMİZLİK İŞLERİ MÜDÜRLÜĞÜ	0,120	860,26	2	4,888	2,44
SAĞLIK İŞLERİ MÜDÜRLÜĞÜ	0,120	3.010,91	7	17,107	2,44
VETERİNER İŞLERİ MÜDÜRLÜĞÜ	0,120	3.441,04	8	19,551	2,44
TEFTİŞ KURULU MÜDÜRLÜĞÜ	-----		

D-KIRTASIYE TÜKETİM HESAPLAMA TABLOSU (KTH)

İdari işlemlerde kullanılmak üzere kalem, silgi, kartuş, zımba teli vb. sarf malzemelerinin kâğıt başına 0,10 TL kâğıt maliyetine eşdeğer olduğu varsayılarak, birimlerdeki her kâğıt tüketimi 1,5 kırtasiye olarak hesaplarda kullanılması öngörülmüştür. Yapılan piyasa fiyat araştırmasına göre 1 adet kâğıt 0,10 TL / adet olarak tespit edilmiştir. 0,10 TL/ adet , % 4,9 tüfe oranı ile çarpılarak yaklaşık 0,11 TL/adet olarak tablolarda kullanılacaktır.

BİRİMLERİN PERFORMANS VE BÜTÇE TEKLİFLERİ

Çiğli Belediyesinin misyonu, ilgili yasaların öngördüğü tanımlar çerçevesinde, “Çiğli Halkının refah ve yaşam kalitesini ve Çiğli'nin gelişim düzeyini çağdaş kentsel normlar ölçüsünde sürekli arttırmak.” olarak belirlenmiştir. Vizyon ise, bu misyonu yerine getirirken kurum olarak, hangi anlayış, davranış ve ilkelerle hareket edileceğinin özetidir.

Belediyemizde, yukarıda sözü edilen vizyon ile misyonumuzu gerçekleştiren hizmet birimleri ve bu birimlerin hizmetlerini yerine getirmesi için çalışan destek birimleri vardır. Gerçekte bu destek birimlerinin varlığı ve performansı halkı ilgilendirmemektedir. Belediyemizdeki birimlerin çalışmalarını halkla ilgileri bakımından ayırmak ve yapılan hizmetlerin daha doğru ölçülebilir ve maliyetlendirilebilir olması bakımından, ayrı olarak değerlendirmenin doğru olacağı inancıyla, faaliyet ve projelerden doğrudan halka yansıyanların asıl olduğu, bu bakımdan Belediyemizdeki tüm harcamaların halka yansıyan hizmetlere yayılması ve bu hizmetlerin maliyetlendirilmesi ölçü olarak kabul edilmiştir.

Bu kabulden hareketle, Belediyemizdeki destek birimlerinin harcamaları çalışma tarzlarına göre oranlanarak hizmet birimlerine yayılmıştır.

Bu tanımlara bağlı olarak belediyemizdeki; Fen İşleri Müdürlüğü, Temizlik İşleri Müdürlüğü, Park ve Bahçeler Müdürlüğü, İmar Müdürlüğü, Sağlık İşleri Müdürlüğü, Veteriner İşleri Müdürlüğü, Kültür ve Sosyal İşler Müdürlüğü, Basın Yayın ve Halkla İlişkiler Müdürlüğü, Emlak ve İstimlâk Müdürlüğü, Zabıta Müdürlüğü hizmet birimleri olarak,

Özel Kalem Müdürlüğü, İnsan Kaynakları ve Eğitim Müdürlüğü, Hukuk İşleri Müdürlüğü, Yazı İşleri Müdürlüğü, Mali Hizmetler Müdürlüğü, Destek Hizmetler Müdürlüğü, Ruhsat ve Denetim Müdürlüğü, Teftiş Kurulu Müdürlüğü de destek birimleri olarak değerlendirilmiştir.

2011 Mali Yılı İdari Performans Programında Birimlerin bütçeleri tablodaki gibi oluşturulmuştur.

BİRİMLERİN BÜTÇE TEKLİFLERİ

HARCAMA BİRİMLERİ		PERFORMANS	BÜTÇE
		2011	2011
HARCAMA BİRİMİ A	Özel Kalem Müdürlüğü	4.539.265,57	4.539.265,57
HARCAMA BİRİMİ B	Yazı İşleri Müdürlüğü.	552.039,32	552.039,32
HARCAMA BİRİMİ C	Fen İşleri Müdürlüğü	17.130.432,14	17.130.432,14
HARCAMA BİRİMİ D	Mali Hizmetler Müdürlüğü.	4.347.805,63	10.166.375,49
HARCAMA BİRİMİ E	İmar ve Şehircilik Müdürlüğü	706.927,24	706.927,24
HARCAMA BİRİMİ F	Emlak ve İstimlak Müdürlüğü	604.882,00	604.882,00
HARCAMA BİRİMİ G	Zabıta Müdürlüğü	1.540.853,90	1.540.853,90
HARCAMA BİRİMİ H	Park ve Bahçeler Müdürlüğü	9.658.916,30	9.658.916,30
HARCAMA BİRİMİ I	Sağlık İşleri Müdürlüğü	309.780,00	309.780,00
HARCAMA BİRİMİ J	Kültür ve Sosyal İşler Müdürlüğü	298.893,96	298.893,96
HARCAMA BİRİMİ M	Temizlik İşleri Müdürlüğü	12.676.511,54	12.676.511,54
HARCAMA BİRİMİ N	Ruhsat ve Denetim Müdürlüğü	267.328,60	267.328,60
HARCAMA BİRİMİ P	Veteriner İşleri Müdürlüğü	362.016,04	362.016,04
HARCAMA BİRİMİ R	Hukuk İşleri Müdürlüğü.	330.766,35	330.766,35
HARCAMA BİRİMİ S	Basın Yayın ve Halkla İlişkiler Müdürlüğü	647.566,85	647.566,85
HARCAMA BİRİMİ U	İnsan Kaynakları ve Eğitim Müdürlüğü	705.557,14	705.557,14
HARCAMA BİRİMİ	Destek Hizmetleri Müdürlüğü.	3.507.056,00	3.507.056,00

İDARE PERFORMANS PROGRAMI

BÜTÇE YILI	2011			
İDARE	ÇİĞLİ BELEDİYESİ	2010	2011	2012
STRATEJİK AMAÇ 1	KURUM HİZMETLERİNDE ÇAĞDAŞ STANDARTLARI YAKALAMAK	31.290.975,21	26.618.042,67	
STRATEJİK HEDEF 1.1	BELEDİYE ÇALIŞANLARININ YASAL VE YÖNETSEL BİRİKİMLERİ ARTTIRILACAKTIR	172.930,18	275.032,54	
	TANIMLAR	HEDEFLER		
Performans Hedefi 1.1.1	Belediye personelinin yasalarla ilgili bilgi eksikliği giderilecektir.			
Performans Göstergeleri	Eğitim verilen personel sayısı			
	Eğitimi verilen kanun sayısı			
	Eğitim verilen yönetici sayısı			
Toplam Mali kaynak ihtiyacı:		74.019,59	93.456,16	
HARCAMA BİRİMİ U	İnsan Kaynakları ve Eğitim Müdürlüğü			
Proje 1	Misyonumuzla ilgili yasaların öğrenilmesi için eğitim seminerleri düzenlenecektir.	63.411,82	81.352,90	
Proje 8	Birim amirleri ve yardımcılarında yöneticilik ve halkla ilişkiler konusunda eğitim semineri yaptırılacaktır.	10.607,77	12.103,26	
HARCAMA BİRİMİ V	Destek Hizmetleri Müdürlüğü			

Proje 6	Araç Amirliği Yönetmeliği hazırlanacaktır			
Performans Hedefi 1.1.2	Belediye personelinin mesleki bilgi eksikliği giderilecektir.			
Performans Göstergeleri	Eğitim verilen personel sayısı			
	Eğitimi verilen program sayısı			
	Tespit edilen uygulama sayısı			
Toplam Mali kaynak ihtiyacı:		98.910,59	181.576,38	
HARCAMA BİRİMİ C	Fen İşleri Müdürlüğü			
Proje 9	Belediyecilik hizmetlerini çağdaş standartlara ulaştırmak için gerekli paket programların eğitimi verilecektir	38.410,59	50.896,38	
HARCAMA BİRİMİ A	Özel Kalem Müdürlüğü			
Proje 10	Yurt içi ve yurt dışında tespit edilen başarılı belediye hizmet uygulamalarının belediye personeline yerinde görülmesi sağlanacaktır.	60.500,00	130.680,00	
STRATEJİK HEDEF 1.2	ÇALIŞANLAR ARASINDA GÜÇLÜ SOSYAL VE KÜLTÜREL İLETİŞİM SAĞLANACAKTIR.	28.352.169,39	24.067.801,95	
	TANIMLAR	HEDEFLER		
Performans Hedefi 1.2.1	Üst yönetim ve personel arasında güçlü iletişim kurulacaktır.			

Performans Göstergeleri	Verilecek ikramiyenin toplam bütçe içindeki oranı			
	Katılımcı sayısı			
Toplam Mali kaynak ihtiyacı:		46.266,38	66.526,22	
HARCAMA BİRİMİ U	İnsan Kaynakları ve Eğitim Müdürlüğü			
Proje 13				
Proje 17	Belediye personeli ve aileleri ile yılda bir kez yemekli toplantı	14.000,00	34.080,20	
Proje 18	Belediye personeli ve aileleri ile yılda bir kez piknik yapılacaktır	17.266,38	17.646,02	
HARCAMA BİRİMİ J	Kültür ve sosyal İşler Müdürlüğü			
Proje 19	Belediye personelinin toplu sinema ve tiyatro izlemesi sağlanacaktır	15.000,00	14.800,00	
	TANIMLAR	HEDEFLER		
Performans Hedefi 1.2.3	Harcama birimleri çağdaş, üretken ve verimli bir anlayışla hizmet üreteceklerdir.			
Performans Göstergeleri	Gelen- giden evrak sayısı			
	Yapılan işlem sayısı			

Toplam Mali kaynak ihtiyacı:		28.305.903,01	24.001.275,73	
HARCAMA BİRİMİ A	Özel Kalem Müdürlüğü			
Faaliyet 1	Özel Kalem Müdürlüğü Yönetim Hizmetleri	3.161.380,36	2.054.065,57	
HARCAMA BİRİMİ B	Yazı İşleri Müdürlüğü			
Faaliyet 10	Yazı İşleri Müdürlüğü Yönetim Hizmetleri	581.865,28	462.039,32	
HARCAMA BİRİMİ C	Fen İşleri Müdürlüğü			
Faaliyet 11	Fen İşleri Müdürlüğü Yönetim Hizmetleri	1.120.582,83	2.481.045,63	
HARCAMA BİRİMİ D	Mali Hizmetler Müdürlüğü			
Faaliyet 12	Mali Hizmetler Müdürlüğü Yönetim Hizmetleri	2.466.513,30	3.132.805,63	
HARCAMA BİRİMİ E	İmar ve Şehircilik Müdürlüğü			
Faaliyet 13	İmar ve Şehircilik Müdürlüğü Yönetim Hizmetleri	1.323.237,95	706.927,24	
HARCAMA BİRİMİ F	Emlak İstimlak Müdürlüğü			
Faaliyet 15	Emlak İstimlak Müdürlüğü Yönetim Hizmetleri	66.424,50	55.000,00	
HARCAMA BİRİMİ G	Zabıta Müdürlüğü			
Faaliyet 16	Zabıta Müdürlüğü Yönetim Hizmetleri	1.520.764,51	1.483.733,90	
HARCAMA BİRİMİ H	Park ve Bahçeler Müdürlüğü			
Faaliyet 17	Park ve Bahçeler Müdürlüğü Yönetim Hizmetleri	663.378,99	655.928,24	
HARCAMA BİRİMİ I	Sağlık İşleri Müdürlüğü			
Faaliyet 19	Sağlık İşleri Müdürlüğü Yönetim Hizmetleri	189.742,00	165.780,00	
HARCAMA BİRİMİ J	Kültür ve Sosyal İşler Müdürlüğü			
Faaliyet 21	Kültür ve Sosyal İşler Müdürlüğü Yönetim Hizmetleri	527.728,48	180.595,00	
HARCAMA BİRİMİ K				
Faaliyet 23				
HARCAMA BİRİMİ L				
Faaliyet 25				
HARCAMA BİRİMİ M	Temizlik İşleri Müdürlüğü			
Faaliyet 27	Temizlik İşleri Müdürlüğü Yönetim Hizmetleri	10.460.413,49	7.383.714,92	

HARCAMA BİRİMİ N	Ruhsat ve Denetim Müdürlüğü			
Faaliyet 28	Ruhsat ve Denetim Müdürlüğü Yönetim Hizmetleri	288.588,71	267.328,60	
HARCAMA BİRİMİ O				
Faaliyet 31				
HARCAMA BİRİMİ P	Veteriner İşleri Müdürlüğü			
Faaliyet 32	Veteriner İşleri Müdürlüğü Yönetim Hizmetleri	568.269,00	362.016,04	
HARCAMA BİRİMİ R	Hukuk İşleri Müdürlüğü			
Faaliyet 61	Hukuk İşleri Müdürlüğü Yönetim Hizmetleri	358.818,76	330.766,35	
HARCAMA BİRİMİ S	Basın Yayın ve Halkla İlişkiler Müdürlüğü			
Faaliyet 63	Basın Yayın ve Halkla İlişkiler Müdürlüğü Yönetim Hizmetleri	205.957,23	341.374,89	
HARCAMA BİRİMİ T				
Faaliyet 65				
HARCAMA BİRİMİ U	İnsan Kaynakları ve Eğitim Müdürlüğü			
Faaliyet 71	İnsan Kaynakları ve Eğitim Müdürlüğü Yönetim Hizmetleri	594.798,67	560.374,76	
HARCAMA BİRİMİ V	Destek Hizmetleri Müdürlüğü			
Faaliyet 73	Destek Hizmetleri Müdürlüğü Yönetim Hizmetleri	4.207.439,00	3.377.779,64	
HARCAMA BİRİMİ Y				
Faaliyet 77				
STRATEJİK HEDEF 1.3	KENT HALKI VE KURUMLARLA GÜÇLÜ İLETİŞİM KURULACAKTIR.	282.862,30	306.191,96	
	TANIMLAR	HEDEFLER		
Performans Hedefi 1.3.1	Muhtarlarla güçlü ve katılımcı iletişim sağlanacaktır.			
Performans Göstergeleri	Müracaat sayısı			
	Çözümlenen müracaat sayısı			
	Katılan muhtar sayısı			

	Gidilen yer sayısı			
	Karşılanan ihtiyacı bütçe içindeki oranı			
Toplam Mali kaynak İhtiyacı:		77.558,25	81.426,30	
HARCAMA BİRİMİ S	Basın Yayın ve Halkla İlişkiler Müdürlüğü			
Faaliyet 2	Muhtarlar masasında faaliyet izleme çizelgesi oluşturulacak ve aylık raporlar halinde üst yönetime ve mali hizmetler yetkilisine sunulacaktır	47.313,25	52.307,30	
Faaliyet 3	Muhtarlıkların muhtelif ihtiyaçları temin edilecektir	14.375,00	11.869,00	
Proje 23	Muhtarlarla yılda dört kez toplantı yapılacaktır	15.870,00	17.250,00	
HARCAMA BİRİMİ A	Özel Kalem Müdürlüğü			
Proje 24	Muhtarların yurt dışı kentsel uygulamaları görmeleri sağlanacaktır			
	TANIMLAR	HEDEFLER		
Performans Hedefi 1.3.2	S.T.K. (Sivil Toplum Kuruluşları) ve Meslek odaları ile güçlü iletişim kurulacaktır.			
Performans Göstergeleri	Yapılan toplantı sayısı			
	Katılımcı sayısı			
	Ziyaret edilen yer sayısı			
Toplam Mali kaynak İhtiyacı:		2.127,50	4.200,00	
HARCAMA BİRİMİ T				

Proje 25	AOSB (Atatürk Organize Sanayi Bölgesi) yönetimi ile yılda en az iki toplantı yapılacaktır			
Proje 26	Esnaf Odaları ve esnaflarla yılda en az iki toplantı yapılacaktır			
HARCAMA BİRİMİ S	Basın Yayın ve Halkla İlişkiler Müdürlüğü			
Proje 27	Basın ile iyi ilişkiler sağlanacak ve yılda en az iki defa basın ziyaret edilerek hizmetlerle ilgili bilgi verilecektir.	2.127,50	4.200,00	
HARCAMA BİRİMİ J	Kültür ve Sosyal İşler Müdürlüğü			
Proje 29	Kamu yararına çalışan dernekler ve benzeri Sivil Toplum Kurumlarının muhtelif büro malzemeleri , kırtasiye v.b. ihtiyaçları karşılanacaktır.			
HARCAMA BİRİMİ A	Özel Kalem Müdürlüğü			
Proje 30	Yerel önderler, siyasi partiler demokratik toplum kuruluşlarıyla hizmetleri değerlendirme toplantıları yapılacaktır.			
	TANIMLAR	HEDEFLER		
Performans Hedefi 1.3.3	Belediye hizmetleri ile ilgili halk bilgilendirilecektir.			
Performans Göstergeleri	Yapılan güncelleme sayısı			
	Güncellenen bilgi sayısı			
	Afiş, el ilanı, pankart ve broşür sayısı			
	Arayan kişi sayısı			
	Yapılan anket sayısı			
	Ulaşılan kişi sayısı			
Toplam Mali kaynak İhtiyacı:		203.176,55	220.565,66	
HARCAMA BİRİMİ S	Basın Yayın ve Halkla İlişkiler Müdürlüğü			

Faaliyet 5	Web sayfasının güncel bilgiyi sağlayacak alt yapıya ulaştırılması ve sürekli güncellenmesi	15.496,55	14.385,66	
Faaliyet 6	Belediye hizmetleri hakkında afiş, el ilanı, broşür , pankart v.b. ile halk bilgilendirilecektir.	172.500,00	185.500,00	
Faaliyet 7	Alo Belediye uygulaması sorunsuz yürütülecektir	11.040,00	15.000,00	
Faaliyet 8	Bilgi edinme masası çalışmaları aylık raporlar halinde üst yönetime ve mali hizmetler yetkilisine sunulacaktır	4.140,00	5.680,00	
HARCAMA BİRİMİ T				
Proje 31	Performans programında yer alan faaliyetler ve projelerle ilgili vatandaş memnuniyet anketleri yapılacaktır			
STRATEJİK HEDEF 1.4	BELEDİYENİN MALİ YAPISI İYİLEŞTİRİLECEKTİR	2.053.915,50	1.549.882,00	
TANIMLAR			HEDEFLER	
Performans Hedefi 1.4.1	Gelire ilişkin veriler elde edilecektir			
Performans Göstergeleri	Tespiti yapılan bina ,arsav.b. sayısı			
	Kayıt altına alınmamış bina ve arsa sayısı			
Toplam Mali kaynak ihtiyacı:		80.000,00	50.000,00	
HARCAMA BİRİMİ L				
Proje 32	Mali Hizmetler Müdürlüğü			
	Bina, arsa, arazi, ruhsat, numarataj v.b. bilgilerin elde edilebilmesi için yerinde tespit çalışması yaptırılacaktır	80.000,00	50.000,00	

	TANIMLAR	HEDEFLER		
Performans Hedefi 1.4.2	Belediye gelirleri arttırılacaktır.			
Performans Göstergeleri	Artış oranı %			
	Güncelleme sayısı			
	Kiraya verilen yer sayısı			
	Satış bedellerinin bütçedeki oranı %			
	Ödenme oranı %			
Toplam Mali kaynak ihtiyacı:		1.973.915,50	1.499.882,00	
HARCAMA BİRİMİ L	Mali Hizmetler Müdürlüğü			
Faaliyet 9	Tahakkuk oranları yükseltilecektir	108.000,00	20.000,00	
Faaliyet 14	Tahsilat oranları yükseltilecektir	20.000,00	150.000,00	
HARCAMA BİRİMİ D	Mali Hizmetler Müdürlüğü			
Faaliyet 22	Belediye borçları ödenecektir	1.000.000,00	1.000.000,00	
HARCAMA BİRİMİ F	Emlak ve İstimlak Müdürlüğü			
Proje 33	Tapu kayıt bilgileri güncellenerek gayrimenkullerimizin değer tespiti yapılacaktır	63.379,00	57.200,00	
Proje 34	Kiraya verilen yerlerin listeleri güncellenerek yeni elde edilecek dükkânların kiraya verilmesi sağlanacaktır	40.586,00	35.073,82	
Proje 35	Belediyemiz hizmetlerinde kullanılmayan gayrimenkullerin satışı yapılarak belediye bütçesine katkı sağlanacaktır	741.950,50	237.608,18	
	TANIMLAR	HEDEFLER		
Performans Hedefi 1.4.3	Pazar yerlerinin düzeni sağlanacak ve kayıt altına alınacaktır.			
Performans Göstergeleri	Çizilen Pazar yeri sayısı			

	Planda öngörülen esnaf sayısı			
Toplam Mali kaynak İhtiyacı:				
HARCAMA BİRİMİ G	Zabıta Müdürlüğü			
Proje 36	Tüm Pazaryerlerinin tezgâh planı çizilecektir			
STRATEJİK HEDEF 1.5	KURUM İÇİ DESTEK HİZMETLERİNİN ARTTIRILMASI VE TEKNOLOJİK OLANAKLARDAN ÜST SEVİYEDE YARARLANMASI SAĞLANACAKTIR	419.097,84	404.614,22	
	TANIMLAR	HEDEFLER		
Performans Hedefi 1.5.1	İdari ve mali hizmetler iyileştirilecektir.			
Performans Göstergeleri	Belirlenmesi			
	Nikah töreni sayısı			
	Yapılan tadilat ve tamirat sayısı			
	Alınan ekipman sayısı			
	İzlenen araç sayısı			
Toplam Mali kaynak İhtiyacı:		419.097,84	404.614,22	
HARCAMA BİRİMİ V	Destek Hizmetleri Müdürlüğü			

Faaliyet 33	İhtiyaç duyulan birimlere araç ve demirbaş malzemeler temin edilecektir	60.000,00	62.000,00	
Faaliyet 35	Kurum içi temizlik üst seviyede gerçekleştirilecektir	74.004,00	67.276,36	
Proje 38	Harcama birimlerinin yıllık kırtasiye ve diğer tüketim ihtiyaçları belirlenecektir.			
HARCAMA BİRİMİ B	Yazı İşleri Müdürlüğü			
Proje 40	Meclis salonunda tadilat yapılarak mecliste nikah törenlerinin yapılması sağlanacaktır	95.066,24	55.000,00	
Proje 41	Encümen salonu ciddi bir eğitim verilebilmesi için gerekli teknik donanımla donatılacaktır	31.816,23	35.000,00	
HARCAMA BİRİMİ C	Fen İşleri Müdürlüğü			
Faaliyet 34	Birimlerdeki gerekli tadilat ve tamiratlar yapılacaktır	158.211,37	185.337,86	
HARCAMA BİRİMİ O				
Proje 43	Hizmet araçlarının faaliyetleri uydu takip programıyla izlenecektir			
	TANIMLAR	HEDEFLER		
Performans Hedefi 1.5.2	Satınalma hizmetleri iyileştirilecektir.			
Performans Göstergeleri	Fihristteki tedarikçi sayısı			
Toplam Mali kaynak İhtiyacı:				
HARCAMA BİRİMİ K				

Proje 44	Sürekli tüketilen malların satıldığı yerler belirlenerek fihrist oluşturulacaktır			
	TANIMLAR	HEDEFLER		
Performans Hedefi 1.5.3	Bilgi teknolojilerinin belediyede kullanılması sağlanacaktır.			
Performans Göstergeleri	Kullanılan bilgisayar sayısı			
	Alınan program sayısı			
	Yenilenen makina sayısı			
	Projenin hazırlanması			
Toplam Mali kaynak İhtiyacı:				
HARCAMA BİRİMİ Y				
Proje 45	Belediye otomasyon projesi hazırlanacaktır			
Proje 47	E-belediye projesi hazırlanacaktır			
Proje 48	Gerekli birimlere otomasyon programı alınacaktır			
Faaliyet 39	Teknik ömrünü dolduran bilgi işlem makinaları yenilenecektir.			
	TANIMLAR	HEDEFLER		
Performans Hedefi 1.5.4	Atölye hizmetleri			
Performans Göstergeleri	Araç sayısı			
	Temin edilen ürün kodu sayısı			
	Temin edilen ürün sayısı			
	Programın oluşturulması			

Toplam Mali kaynak İhtiyacı:				
HARCAMA BİRİMİ O				
Proje 49	Araç ve iş makinalarının kilometre ölçüm göstergeleri çalışır duruma getirilecektir			
Proje 50	Belediyemizde hizmet veren araç ve iş makinalarına ait yedek parçaların temininde üretici firma ürün kodları temin edilecektir.			
Proje 51	Ambar Stok programı oluşturulacaktır.			
STRATEJİK HEDEF 1.6	DÜNYADA VE ÜLKEMİZDEKİ YEREL YÖNETİM UYGULAMALARININ İZLENEREK İYİ UYGULAMALARIN KENTE KAZANDIRILMASI ÇALIŞMALARI ÖZENLE SÜRDÜRÜLECEKTİR.	10.000,00	14.520,00	
	TANIMLAR	HEDEFLER		
Performans Hedefi 1.6.1	İnternette yararlanılacaktır			
Performans Göstergeleri	Taranan Web sitesi sayısı			
	Elde edilen veri sayısı			
	Arşivlenen veri sayısı			
	Kurulan ilişki sayısı			
	Yapılan görüşme sayısı			
Toplam Mali kaynak İhtiyacı:		10.000,00	14.520,00	
HARCAMA BİRİMİ (S+T)	Basın Yayın ve Halkla İlişkiler Müdürlüğü			

Faaliyet 40	Diğer belediyelerin Web siteleri taranarak çığı için yararlı olabilecek projeler elde edilecek ve belediyecilikle ilgili arşivleme çalışmaları başlatılacaktır			
HARCAMA BİRİMİ Y				
Proje 52	Google Earth sitesine üye olunarak dünyadaki planlama ve çevre düzenleme uygulamaları elde edilecektir			
HARCAMA BİRİMİ (A+T)	Özel Kalem Müdürlüğü			
Faaliyet 41	Yurt dışı yerel yönetimlerle kardeşlik ve iyi ilişkiler kurularak tecrübelerinden yararlanacaktır.	10.000,00	14.520,00	
	TANIMLAR	HEDEFLER		
Performans Hedefi 1.6.2	Yerel hizmetlerde bilgi ve belge temin edilecektir.			
Performans Göstergeleri	Temin edilen stratejik plan sayısı			
	Elde edilen faaliyet raporu sayısı			
	Elde edilen performans programı sayısı			
	Bulunan fon sayısı			
	Uygulanan proje sayısı			
Toplam Mali kaynak ihtiyacı:				
HARCAMA BİRİMİ T				
Proje 53	Diğer belediyelerin Stratejik Planları temin edilecektir			
Proje 54	Ulusal ve uluslararası fonlar tespit edilerek uygun projeler yapılacaktır			
Faaliyet 42	Diğer Belediyelerin Faaliyet Raporları ve Performans Programları elde edilecektir			

STRATEJİK AMAÇ 2	SOSYAL KÜLTÜREL VE DİĞER HİZMETLERLE KENTTEKİ ORTAK YAŞAM DEĞERLERİNİN ARTTIRILMASI	4.325.714,34	5.448.604,89	
STRATEJİK HEDEF 2.1	KENTLİLİK BİLİNCİNİN OLUŞTURULMASI VE GELİŞTİRİLMESİ İÇİN YOĞUN ÇABA GÖSTERİLECEKTİR.	140.250,00	159.836,82	
	TANIMLAR	HEDEFLER		
Performans Hedefi 2.1.1	Ortak kültürel değerlerin korunması çalışmaları yapılacaktır.			
Performans Göstergeleri	Etkinlik çeşidi, sayısı			
	Etkinliklere katılımcı sayısı			
	Davet edilen sanatçı sayısı			
	Etkinlik süresi			
	Verilen kurs sayısı			
	Kütüphane ve kitap sayısı			
	Gezi sayısı			
Toplam Mali kaynak İhtiyacı:		135.250,00	159.836,82	
HARCAMA BİRİMİ (J+C+S+I+M)	Kültür Müdürlüğü - Fen İşleri Müdürlüğü - Basın ve Halkla İlişkiler Müdürlüğü - İşleri Müdürlüğü - İşleri Müdürlüğü Sağlık Temizlik			
Faaliyet 43	Çiğli Kültür Festivali yapılacaktır	85.125,00	108.636,82	
HARCAMA BİRİMİ (J+C)	Kültür ve Sosyal İşler Müdürlüğü - Fen İşleri Müdürlüğü			
Faaliyet 46	Çiğlide sinema şenlikleri yapılacaktır	5.000,00	5.000,00	
HARCAMA BİRİMİ J	Kültür ve Sosyal İşler Müdürlüğü			

Faaliyet 44	Yaz aylarında sokak tiyatroları yapılacak ve sokak şenlikleri düzenlenecektir	10.000,00	10.000,00	
Faaliyet 45	Kültürel etkinlikler ve paneller yapılacaktır	13.500,00	20.200,00	
Faaliyet 47	Okullar ve muhtelif sosyal gruplarla kültürel amaçlı geziler düzenlenecektir	5.000,00	3.000,00	
Faaliyet 48	Gitar, bağlama, takı, resim v.b. kurslar açılacaktır	11.625,00	8.000,00	
Proje 57	Çiğli'nin çeşitli semtlerinde kitaplıklar ve kütüphaneler kurulacaktır			
Proje 58	Türk Halk Oyunları, Türk Sanat Müziği ve Türk Halk Müziği topluluklarıyla Çiğli Belediyesi Çocuk Bale Topluluğu oluşturulacaktır	5.000,00	5.000,00	
Performans Hedefi 2.1.3	Kentlilerle kültür projelerinin yapılması sağlanacaktır.			
Performans Göstergeleri	Katılımcı sayısı			
	Önerilen proje sayısı			
Toplam Mali kaynak ihtiyacı:		5.000,00		
HARCAMA BİRİMİ J	Kültür ve Sosyal İşler Müdürlüğü			
Proje 62	Çiğlilili Kadın ve çocukların Türk Halk Müziği ve Türk Sanat Müziği ses yarışması düzenlenecektir	5.000,00		
HARCAMA BİRİMİ T				
Proje 63	"Nasıl Bir Çiğli İstiyorum" temalı proje yarışması düzenlenecektir			

STRATEJİK HEDEF 2.2	SOSYAL SORUNLARIN ÇÖZÜMÜNDE KATKI SAĞLANACAKTIR	4.185.464,34	5.288.768,07	
	TANIMLAR	HEDEFLER		
Performans Hedefi 2.2.1	Eğitim desteklenecektir			
Performans Göstergeleri	Karşılanan ihtiyaç sayısı			
	Destek verilen öğrenci sayısı			
Toplam Mali kaynak İhtiyacı:		332.574,85	56.371,94	
HARCAMA BİRİMİ (C+H)	Fen İşleri Müdürlüğü - Park ve Bahçeler Müdürlüğü			
Faaliyet 51	Okulların muhtelif ihtiyaçları karşılanacaktır	227.574,85	56.371,94	
HARCAMA BİRİMİ J	Kültür ve Sosyal İşler Müdürlüğü			
Faaliyet 52	Fakir öğrencilere kitap, defter ve giyim yardımı yapılacaktır	50.000,00		
Faaliyet 53	Fakir öğrencilere burs ya da eğitim desteği verilecektir	55.000,00		
	TANIMLAR	HEDEFLER		
Performans Hedefi 2.2.2	Yaşam şartları zorlaşan vatandaşlara yardım yapılacaktır.			
Performans Göstergeleri	Yapılan anket sayısı			
	Ulaşılan kitle sayısı			
	Yardım yapılan kişi sayısı			
	Katılımcı ve kurs sayısı			
	Tespit edilen çocuk sayısı			

Toplam Mali kaynak İhtiyacı:		450.000,00	540.000,00	
HARCAMA BİRİMİ T				
Proje 65	Çiğlinin sosyo-ekonomik yapısını ayrıntılı biçimde yansıtan anket ve kamuoyu ölçümleri yapılacaktır			
Proje 66	İstihdam merkezleri ile işbirliği yapılarak ihtiyaç duyulan alanlarda mesleki kurslar verdirilecektir			
Proje 67	Uyuşturucu, hırsızlık ve kapkaç gibi olayların çözümü ve Sokak çocuklarının sorunları tespit edilerek katkı yollarına ilişkin proje üretilecektir.			
HARCAMA BİRİMİ A				
Özel Kalem Müdürlüğü				
Faaliyet 56	Yoksul kişi ve ailelere ihtiyacına göre ayni ya da nakdi yardım yapılacaktır	450.000,00	540.000,00	
		TANIMLAR		
		HEDEFLER		
Performans Hedefi 2.2.3	Kadın çocuk ve özürlü vatandaşların sorunlarıyla ilgilenilecektir.			
Performans Göstergeleri	Faaliyet sayısı			
	Katılımcı sayısı			
	Gezi sayısı			
	Etkinlik sayısı			
Toplam Mali kaynak İhtiyacı:		168.619,89	24.000,00	
HARCAMA BİRİMİ J				
Kültür ve Sosyal İşler Müdürlüğü				

Faaliyet 59	Şirintepe-Güzeltepe Kadın Dayanışma, Eğitim ve Kültür Merkezi'ndeki faaliyetler arttırılacaktır	108.619,89	20.000,00	
Faaliyet 60	Kadın Dayanışma Merkezi çalışmalarında Çiğlilili kadınlara İzmir'in tarihi yerlerini görme gezileri düzenlenecektir.	20.000,00	4.000,00	
Faaliyet 62	Spor kulüplerindeki gençlere yönelik kültürel ve sosyal gelişimlerini destekleyici söyleşiler yapılacaktır	40.000,00		
	TANIMLAR	HEDEFLER		
Performans Hedefi 2.2.4	Yaygın spor desteklenecektir			
Performans Göstergeleri	Destegin bütçe içindeki oranı			
	Destekten yararlanan sporcu ve kulüp sayısı			
	Yapılan spor sahaları ve salonları sayısı			
Toplam Mali kaynak ihtiyacı:		3.234.269,60	4.668.396,13	
HARCAMA BİRİMİ A	Özel Kalem Müdürlüğü			
Faaliyet 64	Amatör spor faaliyetleri desteklenerek yaygın spor özendirilecektir.	1.500.000,00	1.700.000,00	
Faaliyet 67	Amatör spor kulüplerinin malzeme ihtiyaçları giderilecektir	100.000,00	100.000,00	
HARCAMA BİRİMİ C	Fen İşleri Müdürlüğü			
Faaliyet 66	Mevcut spor alanlarının bakım ve onarımı yapılacaktır	303.350,07	79.130,77	
Proje 69	Yeni spor sahaları ve salonları yapılacaktır	1.330.919,53	2.789.265,36	
STRATEJİK AMAÇ 3	KENT EKONOMİSİNİN GÜÇLENDİRİLMESİ	48.055,25	52.737,95	

STRATEJİK HEDEF 3.1	YATIRIMLARIN YÖNLENDİRİLMESİ VE TEŞVİK EDİLMESİ ÇABALARI SÜRDÜRÜLECEKTİR	44.435,70	48.696,72	
	TANIMLAR	HEDEFLER		
Performans Hedefi 3.1.1	Yap-işlet-devret projeleri desteklenerek yatırımların artırılması amaçlanacaktır			
Performans Göstergeleri	Yapılan kültür tesisi sayısı, kapasitesi			
Toplam Mali kaynak ihtiyacı:		32.435,70	33.696,72	
HARCAMA BİRİMİ C	Fen İşleri Müdürlüğü			
Proje 72	Sosyal ve Kültürel tesisler yaptırılacaktır	32.435,70	33.696,72	
	TANIMLAR	HEDEFLER		
Performans Hedefi 3.1.2	Kurum içi hizmetler yatırımı destekleyen bir çizgiye getirilecektir.			
Performans Göstergeleri	Web sayfasına taşınan esnaf sayısı			

Toplam Mali kaynak İhtiyacı:		12.000,00	15.000,00	
HARCAMA BİRİMİ G	Zabıta Müdürlüğü			
Proje 76	Çiğli esnaf rehberi hazırlanacak ve belediyenin web sayfasına taşınacaktır	12.000,00	15.000,00	
STRATEJİK HEDEF 3.2	KENT TURİZMİNİN CANLANDIRILMASI İÇİN AKTİF BİR ÇALIŞMA İÇİNDE OLUNACAKTIR.	3.619,55	4.041,23	
	TANIMLAR	HEDEFLER		
Performans Hedefi 3.2.1	Kuş cenneti nin öne çıkartılması sağlanacaktır.			
Performans Göstergeleri				
Toplam Mali kaynak İhtiyacı:		3.619,55	4.041,23	
HARCAMA BİRİMİ C	Fen İşleri Müdürlüğü			
Proje 77	Kuş cennetindeki sosyal tesislerin durumu tespit edilerek gerekli iyileştirmelerin yaptırılması sağlanacaktır	3.619,55	4.041,23	
	TANIMLAR	HEDEFLER		
Performans Hedefi 3.2.2	Çiğli cumhuriyet meydanı düzenlenmesi yapılacaktır			
Performans Göstergeleri				

Toplam Mali kaynak ihtiyacı:				
HARCAMA BİRİMİ C	Fen İşleri Müdürlüğü			
Proje 80	Cumhuriyet Meydanı düzenleme projesi hazırlanacaktır			
Proje 81	Cumhuriyet Meydanı düzenlemesi yapılacaktır			
Proje 82	Sevgi yolu düzenlenecektir			
STRATEJİK AMAÇ 4	DOĞAYI VE ÇEVREYİ KORUMAK	18.277.157,01	15.781.345,76	
STRATEJİK HEDEF 4.1	ÇİĞLİ DAHA TEMİZ OLACAKTIR	4.147.078,79	5.435.735,94	
	TANIMLAR	HEDEFLER		
Performans Hedefi 4.1.1	Çevre temizliği en üst seviyeye çekilecektir.			
Performans Göstergeleri	Tamirata yapılan konteynır sayısı ve oranı %			
	Alınan ekipman sayısı			
	Temizlenen dere sayısı			
	Tespit edilen ilaçlama nokta sayısı			
	Toplanan çöp miktarı			
Toplam Mali kaynak ihtiyacı:		4.147.078,79	5.435.735,94	
HARCAMA BİRİMİ M	Temizlik İşleri Müdürlüğü			
Faaliyet 72	Çöp konteynır eksikleri tamamlanacaktır.	870.292,30	1.086.075,09	

Faaliyet 78	Süpürge hizmetleri yaygınlaştırılacaktır	25.000,00	38.390,00	
Faaliyet 79	Çevre ilaçlama planlaması yapıp gerekli çalışmalar yapılacaktır	153.929,84	105.555,04	
Proje 85	Çiğli genel temizliği ve katı atıkların toplanması için hizmet satınalması yapılacaktır	2.890.366,37	4.062.776,49	
Proje 88	Konteynırların yerinde tamir bakım ve boyanması için gerekli düzenek oluşturulacaktır.			
Proje 89	Katı atıkların toplanması konusunda değişen ihtiyaçları karşılamak için gerekli olacak ekipman ve araçlar alınacaktır.			
HARCAMA BİRİMİ C	Fen İşleri Müdürlüğü			
Faaliyet 80	Derelerin temizliği yapılacaktır	207.490,28	142.939,32	
STRATEJİK HEDEF 4.2	PARK-BAHÇE VE AĞAÇLANDIRMA ALANLARI ARTTIRILACAKTIR.	12.658.231,19	9.167.444,68	
	TANIMLAR	HEDEFLER		
Performans Hedefi 4.2.1	Bakım ve onarım çalışmaları arttırılacaktır.			
Performans Göstergeleri	Bakımı yapılan parka sayısı			
	Projesi çizilen park sayısı			
	Yeni yapılan park sayısı			
	Temin edilen mobilya sayısı			
	Tespit edilen yeşil alan miktarı ve oranı %			
	Dikilen ağaç sayısı			
	Çim ve çiçeklendirilen alan miktarı ve oranı %			
Toplam Mali kaynak İhtiyacı:		12.658.231,19	9.167.444,68	
HARCAMA BİRİMİ H	Park ve Bahçeler Müdürlüğü			

Faaliyet 81	Yol ve yeşil alanlar üzerindeki ağaçlandırma çalışmalarını arttırılarak sürdürülecektir	1.219.653,08	512.540,00	
Faaliyet 82	Kentin muhtelif yerlerinde oluşan mevsimlik otlar temizlenecektir	227.222,72	352.540,00	
Proje 90	Mevcut parkların bakım onarım çalışmalarının eksiksiz yapılması için hizmet satın alınması yapılacaktır	5.325.520,00	5.062.700,00	
Proje 91	Parklarla ilgili verilerin elde edilmesi için tüm parkların projelerinin çizimi yapılacaktır			
Proje 92	İmar planlarında var olan yeşil alanların tamamı tespit edilerek plan üzerinde işlenecek ve gerekli olabilecek veriler plan üzerine yazılacaktır.	55.400,43	54.998,00	
Proje 93	Mülkiyet sorunu olmayan parkların projeleri hazırlanarak park ve rekreasyon alanlarının yapımı gerçekleştirilecektir	2.808.819,00	1.229.298,06	
Proje 94	Mevsimlik çiçek ve yer örtücü bitkilerin belediyemiz tarafından üretimi yapılacaktır	1.811.842,04	938.720,00	
Proje 96	Park mobilyaları alınacaktır	500.239,00	544.000,00	
Proje 97	Parkların bakım onarım ve yapım sürecinde gerekli olacak makina ve ekipmanlar alınacaktır	255.581,34	260.192,00	
HARCAMA BİRİMİ C	Fen İşleri Müdürlüğü			
Proje 98	Gerekli olan parklarda WC, çeşme vb. ihtiyaçlar yaptırılacaktır.	310.152,22	143.438,33	
Proje 99	Uygun yerlerde koşu yolu, bisiklet yolu gibi hizmetler yapılacaktır	143.801,36	69.018,29	
STRATEJİK HEDEF 4.4	KENTSEL KİRLİLİK GİDERİLECEK, SAĞLIK VE ESENLİK HİZMETLERİ ARTTIRILACAKTIR.	1.471.847,03	1.178.165,14	
	TANIMLAR	HEDEFLER		
Performans Hedefi 4.4.1	Sağlık hizmetleri arttırılacaktır.			

Performans Göstergeleri				
Toplam Mali kaynak ihtiyacı:		165.000,00	144.000,00	
HARCAMA BİRİMİ I	Sağlık İşleri Müdürlüğü			
Faaliyet 84	Cenaze ve ambulans işleri Ulusal Mernis Programı kullanılarak bilgi işlem ortamında yürütülecektir	115.000,00	105.000,00	
Faaliyet 86	Yoksul vatandaşlara ayakta tedavi hizmetleri verilecektir	50.000,00	39.000,00	
Performans Hedefi 4.4.3	Zabıta hizmetleri arttırılacaktır.			
Performans Göstergeleri	Kaldırılan hurdacı, galerici sayısı			
	Denetimi yapılan işyeri ve personel sayısı			
	Yapılan işlem sayısı			
	Kalırılan tabela sayısı			
	Cephesi güzelleştirilen bina sayısı			
	Zabıta nokta sayısı			
	Giderilen eksik sayısı			
Toplam Mali kaynak ihtiyacı:		260.490,86	240.285,14	
HARCAMA BİRİMİ (C+G)	Fen İşleri Müdürlüğü - Zabıta Müdürlüğü			
Faaliyet 91-98-99	* Şehrin muhtelif yerlerinde izinsiz konmuş tabelalar kaldırılacaktır	23.093,40		

	* Bina duvarlarındaki uygun olmayan reklâmlar kaldırılacaktır		25.120,00	
	* Kent merkezindeki işyerlerinin tabela kirliliği giderilecektir			
Faaliyet 96	Pazaryerlerinin muhtelif eksikleri giderilecektir	80.514,27	76.789,22	
Proje 103	Pazaryerlerinde zabıta noktaları oluşturulacaktır	100.658,45	50.000,00	
HARCAMA BİRİMİ G	Zabıta Müdürlüğü			
Faaliyet 90	Kent içindeki hurdacılar ve galeriler kaldırılacaktır	15.000,00	17.000,00	
HARCAMA BİRİMİ P	Veteriner İşleri Müdürlüğü			
Faaliyet 94	Toplumun girip çıktığı mekanlarda hijyen denetimleri yapılacaktır			
HARCAMA BİRİMİ (C+H)	Fen İşleri Müdürlüğü - Park ve Bahçeler Müdürlüğü			
Faaliyet 95	Çiğli genelinde görsel çirkinliği olan bina cephelerinin güzelleştirilmesi yapılacaktır	41.224,74	71.375,92	
Performans Hedefi 4.4.4	Sivil savunma hizmetleri arttırılacaktır.			
Performans Göstergeleri	Verilen eğitim sayısı			
	Katılımcı sayısı			
Toplam Mali kaynak İhtiyacı:				
HARCAMA BİRİMİ	Sivil savunma Uzmanlığı			
Proje 106	Kurum personeline afetlerle ilgili eğitim verilecektir			
Performans Hedefi 4.4.5	İmar kirliliği önlenecektir.			

Performans Göstergeleri				
Toplam Mali kaynak İhtiyacı:		1.046.356,17	793.880,00	
HARCAMA BİRİMİ C	Fen İşleri Müdürlüğü			
Faaliyet 97	Kaçak ve ruhsatsız yapılaşmanın önlenmesi için etkin denetim hizmetleri yürütülecektir	1.046.356,17	793.880,00	
STRATEJİK AMAÇ 5	PLANLI YAPILAŞMAYI HIZLANDIRMAK SOSYAL DONATILARI TAMAMLAMAK	9.051.071,19	10.285.867,31	
STRATEJİK HEDEF 5.1	SOSYAL TESİSLER YAPILACAK VE YAPTIRILMASI TEŞVİK EDİLECEKTİR.	1.836.835,04	2.052.197,65	
	TANIMLAR	HEDEFLER		
Performans Hedefi 5.1.1	Sosyal donatı alanları inşa edilerek halkın kullanımına sunulacaktır.			
Performans Göstergeleri	Tespit edilen sosyal donatı sayısı			
	Yapılan açık hava tiyatro sayısı ve kapasitesi			
	Yapılan pazaryeri sayısı ve kapasitesi			
	Kamulaştırılan arsa miktarı			
Toplam Mali kaynak		1.836.835,04	2.052.197,65	

İhtiyacı:				
HARCAMA BİRİMİ T				
Proje 107	İmar Planlarında gösterilen sosyal donatı alanları tespit edilerek, projelendirilecektir.			
Proje 108	Saklı Vadi Rekreasyon Alanın projesi yapılacaktır			
HARCAMA BİRİMİ C	Fen İşleri Müdürlüğü			
Proje 109	Açık hava tiyatroları yapılacaktır	671.835,04	749.837,80	
Proje 110	Pazaryerleri yapılacaktır	750.000,00	1.082.359,85	
HARCAMA BİRİMİ F	Emlak İstimlak Müdürlüğü			
Proje 111	Yapımı düşünülen sosyal tesislere ait arsaların kamulaştırılması yapılacaktır	415.000,00	220.000,00	
STRATEJİK HEDEF 5.2	ALTYAPI ÇALIŞMALARI TAMAMLANACAKTIR.	7.214.236,15	8.233.669,66	
	TANIMLAR	HEDEFLER		
Performans Hedefi 5.2.1	Yol, meydan, kaldırım, istinat duvarı v.b. İşler yapılacaktır.			
Performans Göstergeleri	Yapılan istinat duvarı metraji			
	Yapılan kaldırım miktarı			
	Yapılan yol miktarı			
	Hizmet tesisinin yapılması			
	Üretim tesisi kapasitesi, ürün çeşidi			
	Yapılan sosyal ve kültürel tesis sayı ve kapasitesi			
Toplam Mali kaynak İhtiyacı:		7.214.236,15	8.233.669,66	
HARCAMA BİRİMİ C	Fen İşleri Müdürlüğü			
Proje 113	Anadolu Caddesi düzenlemesi yapılacaktır	147.161,65	176.328,51	

Proje 115	Çiğli genelinde yol ve kaldırım düzenlemeleri yapılacaktır	2.055.922,75	2.870.376,52	
Proje 116	Gerekli yerlere istinat duvarları yapılacaktır	1.667.896,92	1.352.320,18	
Proje 117	Yeni şantiye hizmet tesisleri yapılacaktır	1.041.354,13	1.574.285,38	
Proje 118	Beton mamulleri üretim tesisleri yapılacaktır	1.326.368,37	1.462.618,41	
Proje 119	Çiğli geneli yağmur suyu drenaj kuşaklaması yapılacaktır	141.207,80	165.103,59	
Proje 121	Sosyal ve Kültürel tesisler yapılacaktır	834.324,53	632.637,07	
HARCAMA BİRİMİ O	Fen İşleri Müdürlüğü			
Proje 114	İş makinaları ve hizmet araçları alınacaktır			

EK 2: GAYRİMENKUL LİSTESİ
KURUM ADI : ÇİĞLİ BELEDİYESİ
İLİ : İZMİR

No	İlçesi Mahallesi/Köyü	Cinsi	Pafta No Ada No Parsel No	Yüzölçümü (m ²) Hisse Oranı
1		Diğer Binalar	22059	399
			17	1/1
2	Çiğli	Diğer Binalar	41329	116
	B.ÇİĞLİ		2	1/1
3	Çiğli	Diğer Binalar	22171	28650
	B.ÇİĞLİ		2	2/768
4	Çiğli	Diğer Binalar	22171	28650
	B.ÇİĞLİ		2	2/768
5	Çiğli	Diğer Binalar	22171	28650
	B.ÇİĞLİ		2	2/768
6	Çiğli	Diğer Binalar	22171	28650
	B.ÇİĞLİ		2	2/768
7	Çiğli	Arsalar	-	173
	KAKLIC MAH.		699	1/1
8	Çiğli	Arsalar	22455	5711
	B.ÇİĞLİ			

			6	1/1
9	Çiğli	Diğer Tesisler	2433	15
	HARMANDALI		1	1/1
10	Çiğli	Arsalar	21708	1314
	BALATCIK MAH.		2	1/1
11	Çiğli	Tarla	-	37600
	KAKLIC MAH.		150	1/1
12	Çiğli	Tarla	-	36937
	KAKLIC MAH.		191	1/1
13	Çiğli	Tarla	-	15438
	KAKLIC MAH.		199	1/1
14	Çiğli	Arsalar	-	930
	KAKLIC MAH.		842	1/1
15	Çiğli	İbadet Yerleri	-	1105
	KAKLIC MAH.		716	1/1
16	Çiğli	Tarla	-	3960
	KAKLIC MAH.		203	1/1
17	Çiğli	Tarla	-	5300
	KAKLIC MAH.		1046	1/1
18	Çiğli	Tarla	-	3000
	KAKLIC MAH.		459	1/1

19	Çiğli	Arsalar	22600	1580
	KÜÇÜK ÇİĞLİ MAH.		1	1/1
20	Çiğli	Düğün Tören ve Konferans Salonları	21822	1245
	KÜÇÜK ÇİĞLİ MAH.		1	1/1
21	Çiğli	Arsalar	21777	2296
	KÜÇÜK ÇİĞLİ MAH.		2	1/1
22	Çiğli	Tarla	-	14500
	KÜÇÜK ÇİĞLİ MAH.		1417	13209/43500
23	Çiğli	Bağ Bahçe	-	845
	KÜÇÜK ÇİĞLİ MAH.		71	1/1
24	Çiğli	Arsalar	22282	4725
	KÜÇÜK ÇİĞLİ MAH.		1	1/1
25	Çiğli	Arsalar	22291	9187.5
	BALATCIK MAH.		1	1/1
26	Çiğli	Arsalar	22148	1491
	BALATCIK MAH.		1	1/1
27	Çiğli	Arsalar	21753	1217
	BALATCIK MAH.		1	1/1
28	Çiğli	Arsalar	22301	2775
	BALATCIK MAH.		1	1/1
29	Çiğli	Arsalar	22276	7084
	BALATCIK MAH.			

30	Çiğli	Arsalar	1	1/1
	BALATCIK MAH.		21717	2420
31	Çiğli	Arsalar	1	1/1
	BALATCIK MAH.		21732	2212
32	Çiğli	Arsalar	2	2986/4424
	BALATCIK MAH.		22147	1664
33	Çiğli	Arsalar	1	1/1
	BALATCIK MAH.		21669	1004
34	Çiğli	Arsalar	2	954/1004
	BALATCIK MAH.		22119	2234
35	Çiğli	Arsalar	1	1/1
	BALATCIK MAH.		-	2600
36	Çiğli	Arsalar	5725	1/1
	BALATCIK MAH.		22127	5498
37	Çiğli	Arsalar	1	1906/10996
	BALATCIK MAH.		22325	4800
38	Çiğli	Arsalar	1	1786/9600
	BALATCIK MAH.		-	4110
39	Çiğli	Arsalar	5760	1/1
	B.ÇİĞLİ		22157	962
			9	1/1

40	Çiğli	Diğer Binalar	22677	4462
	KÜÇÜK ÇİĞLİ MAH.		1	120/2231
41	Çiğli	Arsalar	22324	953
	BALATCIK MAH.		10	1/1
42	Çiğli	Arsalar	21707	1449
	BALATCIK MAH.		4	929/1449
43	Çiğli	Arsalar	22157	2364
	B.ÇİĞLİ		10	1/1
44	Çiğli	Arsalar	21713	1285
	BALATCIK MAH.		5	1/1
45	Çiğli	Arsalar	21713	1285
	BALATCIK MAH.		6	1/1
46	Çiğli	Diğer Tesisler	22298	34.5
	B.ÇİĞLİ		1	1/1
47	Çiğli	Arsalar	11604	6862
	B.ÇİĞLİ		3	1/1
48	Çiğli	Arsalar	21733	1493
	BALATCIK MAH.		6	31/1493
49	Çiğli	Arsalar	21744	1881
	BALATCIK MAH.		1	1/1
50	Çiğli	Yollar	22481	42604
	BALATCIK MAH.			

51	Çiğli	Yollar	1	1/1
	BALATCIK MAH.		22481	32244
52	Çiğli	Yollar	2	1/1
	BALATCIK MAH.		22481	2034
53	Çiğli	Yollar	4	1/1
	BALATCIK MAH.		22400	774
54	Çiğli	Yollar	1	1/1
	BALATCIK MAH.		22405	1381
55	Çiğli	Tarla	1	1/1
	BALATCIK MAH.		21984	2235
56	Çiğli	Arsalar	2	1/1
	BALATCIK MAH.		21986	4679
57	Çiğli	Arsalar	3	1/1
	B.ÇİĞLİ		22681	34.72
58	Çiğli	Diğer Binalar	1	1/1
	B.ÇİĞLİ		41444	140.83
59	Çiğli	Arsalar	7	1/1
	B.ÇİĞLİ		-	1157
60	Çiğli	Arsalar	5759	1/1
	BALATCIK MAH.		21751	4501
			2	18888/36008

61	Çiğli	Arsalar	21732	6750
	BALATCIK MAH.		1	1/1
62	Çiğli	Çayır ve Otlaklar	-	11092
	BALATCIK MAH.		5711	1/1
63	Çiğli	Arsalar	21708	1480
	BALATCIK MAH.		1	1/1
64	Çiğli	Arsalar	22396	762
	B.ÇİĞLİ		1	1/1
65	Çiğli	Yollar	-	944
	B.ÇİĞLİ		5964	1/1
66	Çiğli	Yollar	-	900
	B.ÇİĞLİ		5883	1/1
67	Çiğli	Diğer	24581	4941
	B.ÇİĞLİ		1	1/1
68	Çiğli	Diğer Tesisler	22625	34.72
	B.ÇİĞLİ		3	1/1
69	Çiğli	Diğer	-	6366
	B.ÇİĞLİ		5317	1/1
70	Çiğli	Ağaçlandırılmış Alanlar	-	701
	B.ÇİĞLİ		5965	1/1
71	Çiğli	Arsalar	11662	1350
	B.ÇİĞLİ			

			2	1/1
72	Çiğli	Arsalar	22675	1262.78
	B.ÇİĞLİ		1	1/1
73	Çiğli	Arsalar	22032	8544
	B.ÇİĞLİ		1	1/1
74	Çiğli	İbadet Yerleri	22679	1514
	B.ÇİĞLİ		1	1/1
75	Çiğli	Yollar	-	1363
	B.ÇİĞLİ		5863	1/1
76	Çiğli	Yollar	-	1087
	B.ÇİĞLİ		5967	1/1
77	Çiğli	Diğer	-	1020
	B.ÇİĞLİ		1347	1/1
78	Çiğli	Hizmet Binaları	22172	4604
	B.ÇİĞLİ		1	602642/1000000
79	Çiğli	Diğer Binalar	11585	1148
	B.ÇİĞLİ		6	1/1
80	Çiğli	Diğer	21970	3516
	B.ÇİĞLİ		1	1/1
81	Çiğli	Tarla	-	4622
	B.ÇİĞLİ		5862	1/1

82	Çiğli	Tarla	-	2166.5
	B.ÇİĞLİ		5787	1/1
83	Çiğli	Arsalar	22345	4640
	B.ÇİĞLİ		3	1/1
84	Çiğli	Arsalar	22160	2942
	B.ÇİĞLİ		1	1/1
85	Çiğli	Arsalar	-	4688
	B.ÇİĞLİ		5455	1/1
86	Çiğli	Arsalar	11663	2552
	B.ÇİĞLİ		1	1/1
87	Çiğli	Arsalar	21588	2614
	B.ÇİĞLİ		3	1/1
88	Çiğli	Arsalar	21905	7487
	B.ÇİĞLİ		1	1/1
89	Çiğli	Arsalar	11583	2190
	B.ÇİĞLİ		1	1/1
90	Çiğli	Arsalar	-	1843.5
	B.ÇİĞLİ		5293	1/1
91	Çiğli	Arsalar	22460	1760
	B.ÇİĞLİ		2	983/1760
92	Çiğli	Arsalar	21690	1447
	B.ÇİĞLİ			

93	Çiğli	Arsalar	1	1/1
	BALATCIK MAH.		21758	1187
			6	2/1187
94	Çiğli	Diğer Binalar	33637	120
	BALATCIK MAH.		14	4/120
95	Çiğli	Arsalar	21708	823
	BALATCIK MAH.		3	26/1646
96	Çiğli	Arsalar	21712	2799
	BALATCIK MAH.		2	1656/11196
97	Çiğli	Arsalar	21760	2210
	BALATCIK MAH.		1	4/8840
98	Çiğli	Arsalar	21706	1135
	BALATCIK MAH.		5	95/1135
99	Çiğli	Arsalar	21725	1040
	BALATCIK MAH.		7	93/1040
100	Çiğli	Arsalar	22128	1170
	BALATCIK MAH.		2	10/1170
101	Çiğli	Arsalar	22289	960
	BALATCIK MAH.		1	360/960
102	Çiğli	Arsalar	21762	1229
	BALATCIK MAH.		5	544/1229

103	Çiğli	Arsalar	21893	936
	BALATCIK MAH.		11	433/936
104	Çiğli	Arsalar	21715	1398
	BALATCIK MAH.		4	402/8388
105	Çiğli	Arsalar	21718	1400
	BALATCIK MAH.		4	138/2800
106	Çiğli	Arsalar	22110	1088
	BALATCIK MAH.		4	48/1088
107	Çiğli	Arsalar	21731	1250
	BALATCIK MAH.		3	10/2400
108	Çiğli	Arsalar	25198	2113
	BALATCIK MAH.		2	83/2400
109	Çiğli	Arsalar	25198	571
	BALATCIK MAH.		1	82/2400
110	Çiğli	Arsalar	21742	749.7
	BALATCIK MAH.		11	112/2400
111	Çiğli	Arsalar	21724	1466
	BALATCIK MAH.		5	60/1466
112	Çiğli	Arsalar	21728	1189
	BALATCIK MAH.		1	100/1189
113	Çiğli	Arsalar	21742	780
	BALATCIK MAH.			

114	Çiğli	Arsalar	5	650/780
	BALATCIK MAH.		22324	800
115	Çiğli	Arsalar	6	2/800
	BALATCIK MAH.		21755	2459
116	Çiğli	Arsalar	1	432/9836
	BALATCIK MAH.		21739	1376
117	Çiğli	Arsalar	1	212/2752
	BALATCIK MAH.		21710	1993
118	Çiğli	Arsalar	1	18/3986
	BALATCIK MAH.		22110	1053
119	Çiğli	Arsalar	8	13/1053
	BALATCIK MAH.		22110	1518
120	Çiğli	Arsalar	1	23/1518
	BALATCIK MAH.		22110	1082
121	Çiğli	Arsalar	3	42/1082
	BALATCIK MAH.		21738	1123
122	Çiğli	Arsalar	10	43/1123
	BALATCIK MAH.		21757	1725
123	Çiğli	Arsalar	1	7/1725
	BALATCIK MAH.		21750	1562
			2	2/1562

124	Çiğli	Arsalar	21892	184
	BALATCIK MAH.		3	57/184
125	Çiğli	Arsalar	-	154
	BALATCIK MAH.		5726	1/1
126	Çiğli	Arsalar	22324	800
	BALATCIK MAH.		7	572/800
127	Çiğli	Arsalar	21742	741.4
	BALATCIK MAH.		15	85/2400
128	Çiğli	Arsalar	21742	745.6
	BALATCIK MAH.		13	104/2400
129	Çiğli	Arsalar	21742	743.5
	BALATCIK MAH.		14	92/2400
130	Çiğli	Arsalar	33583	127
	BALATCIK MAH.		25	3/127
131	Çiğli	Arsalar	33591	147
	BALATCIK MAH.		11	31/147
132	Çiğli	Arsalar	21723	1050
	BALATCIK MAH.		1	114/2400
133	Çiğli	Arsalar	21762	1259
	BALATCIK MAH.		4	44/1259
134	Çiğli	Arsalar	21751	816
	BALATCIK MAH.			

135	Çiğli	Arsalar	1	416/3264
	BALATCIK MAH.		22289	1560
136	Çiğli	Arsalar	8	12/1560
	BALATCIK MAH.		22110	1020
137	Çiğli	Arsalar	7	45/1020
	BALATCIK MAH.		21705	1425
138	Çiğli	Arsalar	5	125/1425
	BALATCIK MAH.		21743	1549.81
139	Çiğli	Arsalar	1	85/2400
	BALATCIK MAH.		21743	870.5
140	Çiğli	Arsalar	2	70/2400
	BALATCIK MAH.		21762	1400
141	Çiğli	Arsalar	1	123/2400
	BALATCIK MAH.		21709	847
142	Çiğli	Arsalar	4	74/7266
	BALATCIK MAH.		21709	1150
143	Çiğli	Arsalar	2	61/1150
	BALATCIK MAH.		21700	1073
144	Çiğli	Diğer Binalar	2	33/1073
	BALATCIK MAH.		22055	400
			4	1/1

145	Çiğli	Diğer Binalar	33583	130
	BALATCIK MAH.		18	6/130
146	Çiğli	Arsalar	21725	1300
	BALATCIK MAH.		5	109/1300
147	Çiğli	Arsalar	22324	800
	BALATCIK MAH.		4	2/800
148	Çiğli	Diğer Binalar	22427	223
	BALATCIK MAH.		7	31/223
149	Çiğli	Diğer Binalar	22078	337
	BALATCIK MAH.		2	1/1
150	Çiğli	Diğer Binalar	22432	139
	BALATCIK MAH.		4	14/139
151	Çiğli	Diğer Binalar	22435	141
	BALATCIK MAH.		19	10/141
152	Çiğli	Diğer Binalar	22427	175
	BALATCIK MAH.		4	22/175
153	Çiğli	Diğer Binalar	22427	183
	BALATCIK MAH.		5	30/183
154	Çiğli	Diğer Binalar	22430	334
	BALATCIK MAH.		1	13/334
155	Çiğli	Diğer Binalar	22430	205
	BALATCIK MAH.			

156	Çiğli	Diğer Binalar	3	14/205
	BALATCIK MAH.		33583	301
157	Çiğli	Diğer Binalar	4	6/301
	BALATCIK MAH.		33583	127
158	Çiğli	Diğer Binalar	23	3/127
	BALATCIK MAH.		33583	127
159	Çiğli	Diğer Binalar	24	3/127
	BALATCIK MAH.		22057	301
160	Çiğli	Diğer Binalar	2	1/1
	BALATCIK MAH.		33584	128
161	Çiğli	Diğer Binalar	11	4/128
	BALATCIK MAH.		33584	128
162	Çiğli	Diğer Binalar	8	4/128
	BALATCIK MAH.		22077	399
163	Çiğli	Diğer Binalar	1	217/399
	BALATCIK MAH.		22077	242
164	Çiğli	Diğer Binalar	3	1/1
	BALATCIK MAH.		22077	247
165	Çiğli	Diğer Tesisler	6	1/1
	BALATCIK MAH.		-	35
			5745	1/1

166	Çiğli	Diğer Tesisler	22666	34.72
	BALATCIK MAH.		1	1/1
167	Çiğli	Diğer Tesisler	21837	35
	BALATCIK MAH.		1	1/1
168	Çiğli	Yollar	22323	402
	BALATCIK MAH.		1	1/1
169	Çiğli	Arsalar	22280	910
	BALATCIK MAH.		3	17/910
170	Çiğli	Arsalar	22280	1259
	BALATCIK MAH.		1	2/2403
171	Çiğli	Arsalar	22279	1816
	BALATCIK MAH.		4	198/3632
172	Çiğli	Arsalar	-	635
	BALATCIK MAH.		5761	87/8534
173	Çiğli	Diğer Tesisler	22625	34.72
	B.ÇİĞLİ		4	1/1
174	Çiğli	Arsalar	21893	934
	BALATCIK MAH.		12	252/934
175	Çiğli	Arsalar	21743	913.87
	BALATCIK MAH.		3	10/2400
176	Çiğli	Arsalar	21740	1081
	BALATCIK MAH.			

177	Çiğli	Arsalar	7	6/1081
	BALATCIK MAH.		22324	800
178	Çiğli	Arsalar	2	2/800
	BALATCIK MAH.		22434	128
179	Çiğli	Arsalar	1	2/128
	BALATCIK MAH.		22483	4455
180	Çiğli	Arsalar	3	20/4455
	BALATCIK MAH.		25199	914
181	Çiğli	Arsalar	3	74/914
	BALATCIK MAH.		21757	1080
182	Çiğli	Arsalar	8	18/1080
	BALATCIK MAH.		22324	800
183	Çiğli	Arsalar	5	2/800
	BALATCIK MAH.		21716	825.77
184	Çiğli	Arsalar	8	133/2400
	BALATCIK MAH.		21656	511
185	Çiğli	Arsalar	5	280/2400
	BALATCIK MAH.		22401	5522
186	Çiğli	Arsalar	2	261/5522
	BALATCIK MAH.		21719	2085
			13	459/2403

187	Çiğli	Arsalar	21719	1928
	BALATCIK MAH.		10	150/2402
188	Çiğli	Arsalar	21762	1007
	BALATCIK MAH.		3	8/1007
189	Çiğli	Arsalar	22324	800
	BALATCIK MAH.		8	60/800
190	Çiğli	Arsalar	21762	1578
	BALATCIK MAH.		2	16/2400
191	Çiğli	Arsalar	21730	2200
	BALATCIK MAH.		1	95/2400
192	Çiğli	Arsalar	21739	1404
	BALATCIK MAH.		2	283/1404
193	Çiğli	Arsalar	21720	1329
	BALATCIK MAH.		1	142/2400
194	Çiğli	Arsalar	33609	227.78
	BALATCIK MAH.		6	190/228
195	Çiğli	Arsalar	33609	230
	BALATCIK MAH.		4	31/291
196	Çiğli	Arsalar	25199	1013
	BALATCIK MAH.		8	223/1013
197	Çiğli	Arsalar	22432	149
	BALATCIK MAH.			

198	Çiğli	Arsalar	5	16/149
	BALATCIK MAH.		21656	500
199	Çiğli	Arsalar	2	190/2400
	BALATCIK MAH.		21768	1892
200	Çiğli	Arsalar	1	281/1892
	BALATCIK MAH.		22404	6514
201	Çiğli	Arsalar	1	96/13028
	BALATCIK MAH.		21722	1000
202	Çiğli	Arsalar	4	33/1000
	BALATCIK MAH.		21722	1097
203	Çiğli	Arsalar	1	97/1097
	BALATCIK MAH.		22111	1327
204	Çiğli	Arsalar	3	27/1327
	BALATCIK MAH.		21757	1200
205	Çiğli	Arsalar	7	6/1200
	BALATCIK MAH.		21889	899
206	Çiğli	Arsalar	2	227/899
	BALATCIK MAH.		21702	975
207	Çiğli	Arsalar	5	65/975
	BALATCIK MAH.		21712	1835
			1	177/2400

208	Çiğli	Arsalar	22324	1000
	BALATCIK MAH.		9	88/1000
209	Çiğli	Arsalar	21762	1024
	BALATCIK MAH.		6	422/1024
210	Çiğli	Arsalar	21733	1492
	BALATCIK MAH.		2	117/1492
211	Çiğli	Arsalar	21725	917
	BALATCIK MAH.		2	137/917
212	Çiğli	Arsalar	22324	800
	BALATCIK MAH.		1	2/800
213	Çiğli	Arsalar	21742	1020.32
	BALATCIK MAH.		9	107/2400
214	Çiğli	Arsalar	21724	968
	BALATCIK MAH.		4	7/968
215	Çiğli	Arsalar	21721	4662
	BALATCIK MAH.		5	125/4662
216	Çiğli	Arsalar	21656	900
	BALATCIK MAH.		3	1/2400
217	Çiğli	Arsalar	22110	800
	BALATCIK MAH.		5	280/800
218	Çiğli	Diğer Binalar	-	420
	BALATCIK MAH.			

219	Çiğli	Diğer Binalar	180	1/1
	BALATCIK MAH.		21746	387.88
220	Çiğli	Diğer Binalar	-	323.5
	BALATCIK MAH.		152	1/1
221	Çiğli	Diğer Binalar	22072	356
	BALATCIK MAH.		4	1/1
222	Çiğli	Diğer Binalar	22436	223
	BALATCIK MAH.		1	21/223
223	Çiğli	Diğer Binalar	22435	145
	BALATCIK MAH.		15	57/145
224	Çiğli	Diğer Binalar	22435	169
	BALATCIK MAH.		8	11/169
225	Çiğli	Diğer Binalar	22435	164
	BALATCIK MAH.		5	33/164
226	Çiğli	Diğer Binalar	22434	374
	BALATCIK MAH.		5	168/374
227	Çiğli	Diğer Binalar	22073	379
	BALATCIK MAH.		7	1/1
228	Çiğli	Diğer Binalar	22073	176
	BALATCIK MAH.		9	1/1

229	Çiğli	Diğer Binalar	22075	249
	BALATCIK MAH.		2	1/1
230	Çiğli	Arsalar	21713	1334
	BALATCIK MAH.		2	3/1334
231	Çiğli	Diğer Binalar	22076	204
	BALATCIK MAH.		1	1/1
232	Çiğli	Diğer Binalar	22067	288
	BALATCIK MAH.		2	1/1
233	Çiğli	Diğer Binalar	22063	379
	BALATCIK MAH.		11	1/1
234	Çiğli	Diğer Binalar	22063	291
	BALATCIK MAH.		9	1/1
235	Çiğli	Diğer Binalar	22062	273
	BALATCIK MAH.		17	1/1
236	Çiğli	Diğer Binalar	22062	377
	BALATCIK MAH.		14	1/1
237	Çiğli	Diğer Binalar	22062	278
	BALATCIK MAH.		11	1/1
238	Çiğli	Diğer Binalar	22427	221
	BALATCIK MAH.		3	75/221
239	Çiğli	Diğer Binalar	22071	192
	BALATCIK MAH.			

240	Çiğli	Diğer Binalar	6	1/1
	BALATCIK MAH.		22062	222
241	Çiğli	Diğer Binalar	4	1/1
	BALATCIK MAH.		22068	108
242	Çiğli	Diğer Binalar	5	1/1
	BALATCIK MAH.		22069	374
243	Çiğli	Diğer Binalar	10	1/1
	BALATCIK MAH.		22071	189
244	Çiğli	Diğer Binalar	9	1/1
	BALATCIK MAH.		22072	283
245	Çiğli	Diğer Binalar	11	1/1
	BALATCIK MAH.		22066	376
246	Çiğli	Diğer Binalar	14	1/1
	BALATCIK MAH.		22057	276
247	Çiğli	Yollar	7	1/1
	BALATCIK MAH.		22481	569
248	Çiğli	Diğer Tesisler	3	1/1
	BALATCIK MAH.		22469	35.5
249	Çiğli	Arsalar	1	1/1
	B.ÇİĞLİ		22265	200
			11	1/1

250	Çiğli	Arsalar	21969	238
	B.ÇİĞLİ		1	178/476
251	Çiğli	Arsalar	22265	200
	B.ÇİĞLİ		12	1/1
252	Çiğli	Arsalar	21915	172
	B.ÇİĞLİ		9	1/1
253	Çiğli	Arsalar	41533	96
	B.ÇİĞLİ		3	10/96
254	Çiğli	Arsalar	41243	93
	B.ÇİĞLİ		10	1/1
255	Çiğli	Arsalar	22036	260
	B.ÇİĞLİ		5	1/1
256	Çiğli	Arsalar	41449	132
	B.ÇİĞLİ		3	1/1
257	Çiğli	Arsalar	41454	142
	B.ÇİĞLİ		10	1/2
258	Çiğli	Arsalar	22284	180
	B.ÇİĞLİ		7	70/360
259	Çiğli	Arsalar	41535	275
	B.ÇİĞLİ		2	22/275
260	Çiğli	Arsalar	41544	128
	B.ÇİĞLİ			

261	Çiğli	Arsalar	7	92/128
	B.ÇİĞLİ		41290	155
262	Çiğli	Arsalar	4	1/1
	B.ÇİĞLİ		41293	167
263	Çiğli	Arsalar	6	1/1
	B.ÇİĞLİ		41234	145
264	Çiğli	Arsalar	6	1/1
	B.ÇİĞLİ		41213	186
265	Çiğli	Arsalar	8	1/1
	B.ÇİĞLİ		21873	343
266	Çiğli	Arsalar	4	23/343
	B.ÇİĞLİ		22345	279
267	Çiğli	Arsalar	2	516/2399
	B.ÇİĞLİ		41235	220
268	Çiğli	Arsalar	6	192/3393
	B.ÇİĞLİ		41307	30
269	Çiğli	Arsalar	12	1/1
	B.ÇİĞLİ		41282	185
270	Çiğli	Arsalar	4	1/1
	B.ÇİĞLİ		41307	29
			14	1/1

271	Çiğli	Arsalar	41350	13
	B.ÇİĞLİ		6	1/1
272	Çiğli	Arsalar	41531	44
	B.ÇİĞLİ		13	1/1
273	Çiğli	Arsalar	41270	22
	B.ÇİĞLİ		5	1/1
274	Çiğli	Arsalar	41533	59
	B.ÇİĞLİ		4	1/1
275	Çiğli	Diğer Binalar	41235	141
	B.ÇİĞLİ		8	1/1
276	Çiğli	Diğer Binalar	41254	369
	B.ÇİĞLİ		13	124/369
277	Çiğli	Diğer Binalar	41507	488
	B.ÇİĞLİ		5	44/488
278	Çiğli	Diğer Binalar	41403	229
	B.ÇİĞLİ		14	214/219
279	Çiğli	Diğer Binalar	41503	208
	B.ÇİĞLİ		2	16/208
280	Çiğli	Diğer Binalar	41283	171
	B.ÇİĞLİ		3	1/1
281	Çiğli	Diğer Binalar	41381	55
	B.ÇİĞLİ			

282	Çiğli	Diğer Binalar	12	1/1
	B.ÇİĞLİ		41424	47
283	Çiğli	Diğer Binalar	12	1/1
	B.ÇİĞLİ		41426	137
284	Çiğli	Diğer Binalar	7	1/1
	B.ÇİĞLİ		41463	317
285	Çiğli	Diğer Binalar	1	1/1
	B.ÇİĞLİ		41541	342
286	Çiğli	Diğer Binalar	6	48/342
	B.ÇİĞLİ		41537	373
287	Çiğli	Diğer Binalar	4	317/373
	B.ÇİĞLİ		41538	150
288	Çiğli	Diğer Binalar	4	14/150
	B.ÇİĞLİ		41541	256
289	Çiğli	Diğer Binalar	3	111/256
	B.ÇİĞLİ		41542	367
290	Çiğli	Diğer Binalar	4	201/367
	B.ÇİĞLİ		41546	121
291	Çiğli	Diğer Binalar	2	17/121
	B.ÇİĞLİ		41544	87
			6	1/1

292	Çiğli	Diğer Binalar	41294	156
	B.ÇİĞLİ		4	1/1
293	Çiğli	Diğer Binalar	41294	115
	B.ÇİĞLİ		5	1/1
294	Çiğli	Diğer Binalar	41297	141
	B.ÇİĞLİ		8	1/1
295	Çiğli	Diğer Binalar	41301	169
	B.ÇİĞLİ		2	1/1
296	Çiğli	Diğer Binalar	41302	216
	B.ÇİĞLİ		5	1/1
297	Çiğli	Diğer Binalar	41314	258
	B.ÇİĞLİ		8	1/1
298	Çiğli	Diğer Binalar	41319	164
	B.ÇİĞLİ		4	1/1
299	Çiğli	Diğer Binalar	41323	172
	B.ÇİĞLİ		1	1/1
300	Çiğli	Diğer Binalar	41342	118
	B.ÇİĞLİ		4	1/1
301	Çiğli	Diğer Binalar	41346	160
	B.ÇİĞLİ		4	1/1
302	Çiğli	Diğer Binalar	41348	134
	B.ÇİĞLİ			

303	Çiğli	Diğer Binalar	7	1/1
	B.ÇİĞLİ		41241	66
304	Çiğli	Diğer Binalar	1	1/1
	B.ÇİĞLİ		41241	185
305	Çiğli	Diğer Binalar	9	1/1
	B.ÇİĞLİ		41243	308
306	Çiğli	Diğer Binalar	11	117/308
	B.ÇİĞLİ		41219	204
307	Çiğli	Diğer Binalar	3	1/1
	B.ÇİĞLİ		41239	162
308	Çiğli	Diğer Binalar	6	1/1
	B.ÇİĞLİ		41443	124
309	Çiğli	Diğer Binalar	1	1/1
	B.ÇİĞLİ		41210	241
310	Çiğli	Diğer Binalar	2	43/241
	B.ÇİĞLİ		41205	366
311	Çiğli	Diğer Binalar	2	192/3393
	B.ÇİĞLİ		41210	320
312	Çiğli	Diğer Binalar	3	50/320
	B.ÇİĞLİ		41211	271
			2	4/271

313	Çiğli	Diğer Binalar	41212	353
	B.ÇİĞLİ		1	43/353
314	Çiğli	Diğer Binalar	41213	131
	B.ÇİĞLİ		6	1/1
315	Çiğli	Diğer Binalar	41327	265
	B.ÇİĞLİ		20	1/1
316	Çiğli	Diğer Binalar	41240	156
	B.ÇİĞLİ		5	1/1
317	Çiğli	Diğer Binalar	41240	425
	B.ÇİĞLİ		10	1/1
318	Çiğli	Diğer Binalar	41235	400
	B.ÇİĞLİ		11	1/1
319	Çiğli	Diğer Binalar	41307	400
	B.ÇİĞLİ		11	1/1
320	Çiğli	Diğer Binalar	41546	86
	B.ÇİĞLİ		3	17/121
321	Çiğli	Diğer Binalar	41202	182
	B.ÇİĞLİ		10	192/3393
322	Çiğli	Diğer Binalar	41431	52
	B.ÇİĞLİ		10	1/1
323	Çiğli	Diğer Binalar	41480	167
	B.ÇİĞLİ			

324	Çiğli	Diğer Binalar	3	1/1
	B.ÇİĞLİ		41509	361
325	Çiğli	Diğer Binalar	1	1/1
	B.ÇİĞLİ		21912	230
326	Çiğli	Diğer Binalar	4	1/1
	B.ÇİĞLİ		21913	238
327	Çiğli	Diğer Binalar	7	1/1
	B.ÇİĞLİ		41357	152
328	Çiğli	Diğer Binalar	3	1/1
	B.ÇİĞLİ		41358	67
329	Çiğli	Diğer Binalar	6	1/1
	B.ÇİĞLİ		41359	103
330	Çiğli	Diğer Binalar	5	1/1
	B.ÇİĞLİ		41361	177
331	Çiğli	Diğer Binalar	13	1/1
	B.ÇİĞLİ		41362	173
332	Çiğli	Diğer Binalar	1	1/1
	B.ÇİĞLİ		41367	224
333	Çiğli	Diğer Binalar	3	1/1
	B.ÇİĞLİ		41542	124
			5	22/124

334	Çiğli	Diğer Binalar	41543	120
	B.ÇİĞLİ		3	1/1
335	Çiğli	Diğer Binalar	22031	231
	B.ÇİĞLİ		12	1/1
336	Çiğli	Diğer Binalar	37665	175
	B.ÇİĞLİ		2	78/175
337	Çiğli	Diğer Binalar	22033	327
	B.ÇİĞLİ		3	1/1
338	Çiğli	Diğer Binalar	22045	81
	B.ÇİĞLİ		7	1/1
339	Çiğli	Diğer Binalar	37656	302
	B.ÇİĞLİ		1	101/302
340	Çiğli	Diğer Binalar	22031	173
	B.ÇİĞLİ		7	1/1
341	Çiğli	Dükkan ve İşyeri	-	114
	B.ÇİĞLİ		5854	1/1
342	Çiğli	Bağ Bahçe	-	526
	B.ÇİĞLİ		2773	1/1
343	Çiğli	İbadet Yerleri	41232	656
	B.ÇİĞLİ		1	1/1
344	Çiğli	Tarım Dışı Alanlar	37652	322
	B.ÇİĞLİ			

345	Çiğli	Yollar	14	1/1
	B.ÇİĞLİ		-	53
346	Çiğli	Arsalar	5963	1/1
	B.ÇİĞLİ		1157	921.65
347	Çiğli	Arsalar	7	68989/471189
	B.ÇİĞLİ		1157	924
348	Çiğli	Arsalar	8	68989/471189
	B.ÇİĞLİ		22313	272
349	Çiğli	Arsalar	14	24/272
	B.ÇİĞLİ		21677	272
350	Çiğli	Arsalar	8	33/272
	B.ÇİĞLİ		41415	110
351	Çiğli	Arsalar	3	75/110
	B.ÇİĞLİ		41450	277
352	Çiğli	Arsalar	11	1/1
	B.ÇİĞLİ		21677	275
353	Çiğli	Arsalar	10	1/275
	B.ÇİĞLİ		21968	255
354	Çiğli	Arsalar	1	13/255
	B.ÇİĞLİ		22285	129
			8	1/129

355	Çiğli	Arsalar	1080	350
	B.ÇİĞLİ		1	1/1
356	Çiğli	Arsalar	41473	154
	B.ÇİĞLİ		15	1/1
357	Çiğli	Arsalar	41247	310
	B.ÇİĞLİ		8	1/1
358	Çiğli	Arsalar	22354	181
	B.ÇİĞLİ		2	1/1
359	Çiğli	Arsalar	21677	189
	B.ÇİĞLİ		12	1/189
360	Çiğli	Arsalar	21677	166
	B.ÇİĞLİ		15	18/166
361	Çiğli	Arsalar	22265	200
	B.ÇİĞLİ		10	1/1
362	Çiğli	Arsalar	22354	186
	B.ÇİĞLİ		4	1/1
363	Çiğli	Arsalar	22035	220
	B.ÇİĞLİ		1	1/1
364	Çiğli	Arsalar	1178	96
	B.ÇİĞLİ		54	1/1
365	Çiğli	Arsalar	41290	224
	B.ÇİĞLİ			

366	Çiğli	Arsalar	3	1/1
	B.ÇİĞLİ		41287	164
367	Çiğli	Arsalar	1	1/1
	B.ÇİĞLİ		41254	217
368	Çiğli	Arsalar	8	90/217
	B.ÇİĞLİ		22345	203
369	Çiğli	Arsalar	4	15/203
	B.ÇİĞLİ		22345	149
370	Çiğli	Arsalar	5	1/149
	B.ÇİĞLİ		22313	172
371	Çiğli	Arsalar	13	15/172
	B.ÇİĞLİ		22313	224
372	Çiğli	Arsalar	16	26/224
	B.ÇİĞLİ		22313	204
373	Çiğli	Arsalar	17	1/204
	B.ÇİĞLİ		22313	307
374	Çiğli	Arsalar	18	19/307
	B.ÇİĞLİ		21677	201
375	Çiğli	Yollar	14	40/201
	B.ÇİĞLİ		22645	150.36
			2	1/1

376	Çiğli	Arsalar	37662	161
	B.ÇİĞLİ		4	1/1
377	Çiğli	Arsalar	37663	122
	B.ÇİĞLİ		5	62/122
378	Çiğli	Arsalar	41469	132
	B.ÇİĞLİ		6	1/1
379	Çiğli	Arsalar	37658	220
	B.ÇİĞLİ		2	34/220
380	Çiğli	Arsalar	37660	119
	B.ÇİĞLİ		3	20/119
381	Çiğli	Arsalar	37661	287
	B.ÇİĞLİ		1	37/287
382	Çiğli	Arsalar	21967	104
	B.ÇİĞLİ		1	35/104
383	Çiğli	Arsalar	21969	215
	B.ÇİĞLİ		2	92/215
384	Çiğli	Arsalar	41247	314
	B.ÇİĞLİ		5	1/1
385	Çiğli	Arsalar	41294	159.09
	B.ÇİĞLİ		16	1/1
386	Çiğli	Arsalar	21915	253
	B.ÇİĞLİ			

387	Çiğli	Arsalar	7	1/1
	B.ÇİĞLİ		1178	132
388	Çiğli	Diğer Binalar	41455	375
	B.ÇİĞLİ		22	483/2400
389	Çiğli	Diğer Binalar	22313	224
	B.ÇİĞLİ		11	17/224
390	Çiğli	Diğer Binalar	41411	118
	B.ÇİĞLİ		3	1/1
391	Çiğli	Diğer Binalar	41424	88
	B.ÇİĞLİ		4	1/1
392	Çiğli	Diğer Binalar	41455	119
	B.ÇİĞLİ		14	1/1
393	Çiğli	Diğer Binalar	41466	178
	B.ÇİĞLİ		4	1/1
394	Çiğli	Diğer Binalar	41476	116
	B.ÇİĞLİ		8	1/1
395	Çiğli	Diğer Binalar	41302	141
	B.ÇİĞLİ		4	1/1
396	Çiğli	Diğer Binalar	41213	142
	B.ÇİĞLİ		7	1/1

397	Çiğli	Diğer Binalar	41243	166
	B.ÇİĞLİ		3	16/166
398	Çiğli	Diğer Binalar	41247	283
	B.ÇİĞLİ		4	1/1
399	Çiğli	Diğer Binalar	41543	65
	B.ÇİĞLİ		6	1/1
400	Çiğli	Diğer Binalar	41242	438
	B.ÇİĞLİ		6	131/438
401	Çiğli	Diğer Binalar	41352	70
	B.ÇİĞLİ		1	1/1
402	Çiğli	Diğer Binalar	41356	161
	B.ÇİĞLİ		1	1/1
403	Çiğli	Diğer Binalar	41290	201
	B.ÇİĞLİ		2	1/1
404	Çiğli	Diğer Binalar	41255	342
	B.ÇİĞLİ		10	1/1
405	Çiğli	Diğer Binalar	41258	80
	B.ÇİĞLİ		6	1/1
406	Çiğli	Diğer Binalar	41267	192
	B.ÇİĞLİ		4	1/1
407	Çiğli	Diğer Binalar	41543	237
	B.ÇİĞLİ			

408	Çiğli	Diğer Binalar	5	1/1
	B.ÇİĞLİ		41522	382
409	Çiğli	Diğer Binalar	4	43/382
	B.ÇİĞLİ		41526	200
410	Çiğli	Diğer Binalar	2	37/200
	B.ÇİĞLİ		41255	159
411	Çiğli	Diğer Binalar	1	51/273
	B.ÇİĞLİ		41356	205
412	Çiğli	Diğer Binalar	2	1/1
	B.ÇİĞLİ		41507	230
413	Çiğli	Diğer Binalar	7	36/230
	B.ÇİĞLİ		41509	266
414	Çiğli	Diğer Binalar	8	1/1
	B.ÇİĞLİ		41318	167.69
415	Çiğli	Diğer Binalar	12	4102/16769
	B.ÇİĞLİ		41204	145
416	Çiğli	Diğer Binalar	7	21/145
	B.ÇİĞLİ		41204	353
417	Çiğli	Diğer Binalar	3	33/353
	B.ÇİĞLİ		41255	82
			8	1/1

418	Çiğli	Diğer Binalar	41530	332
	B.ÇİĞLİ		1	1/1
419	Çiğli	Diğer Binalar	41532	60
	B.ÇİĞLİ		3	19/60
420	Çiğli	Diğer Binalar	41532	11
	B.ÇİĞLİ		4	33/113
421	Çiğli	Diğer Binalar	41501	143
	B.ÇİĞLİ		4	1/1
422	Çiğli	Diğer Binalar	41350	150
	B.ÇİĞLİ		3	1/1
423	Çiğli	Diğer Binalar	41352	166
	B.ÇİĞLİ		4	1/1
424	Çiğli	Diğer Binalar	41252	502
	B.ÇİĞLİ		7	157/502
425	Çiğli	Diğer Binalar	41254	286
	B.ÇİĞLİ		2	84/286
426	Çiğli	Diğer Binalar	41254	121
	B.ÇİĞLİ		4	37/121
427	Çiğli	Diğer Binalar	41455	198
	B.ÇİĞLİ		20	483/2400
428	Çiğli	Diğer Binalar	41455	242
	B.ÇİĞLİ			

429	Çiğli	Diğer Binalar	21	483/2400
	B.ÇİĞLİ		41494	92.28
430	Çiğli	Diğer Binalar	12	1/1
	B.ÇİĞLİ		22036	234
431	Çiğli	Diğer Binalar	4	1/1
	B.ÇİĞLİ		22036	189
432	Çiğli	Diğer Binalar	6	1/1
	B.ÇİĞLİ		22036	359
433	Çiğli	Diğer Binalar	7	1/1
	B.ÇİĞLİ		22037	262
434	Çiğli	Diğer Binalar	7	1/1
	B.ÇİĞLİ		22235	174
435	Çiğli	Diğer Binalar	6	50/174
	B.ÇİĞLİ		22042	194
436	Çiğli	Diğer Binalar	10	1/1
	B.ÇİĞLİ		22042	101
437	Çiğli	Diğer Binalar	14	1/1
	B.ÇİĞLİ		22079	146
438	Çiğli	Diğer Binalar	3	106/146
	B.ÇİĞLİ		22029	108
			3	1/1

439	Çiğli	Diğer Binalar	22034	399
	B.ÇİĞLİ		11	1/1
440	Çiğli	Diğer Binalar	37661	166
	B.ÇİĞLİ		2	50/166
441	Çiğli	Diğer Binalar	37662	243
	B.ÇİĞLİ		1	79/243
442	Çiğli	Diğer Binalar	37662	180
	B.ÇİĞLİ		2	60/180
443	Çiğli	Diğer Binalar	22038	219
	B.ÇİĞLİ		2	1/1
444	Çiğli	Diğer Binalar	22038	113
	B.ÇİĞLİ		7	1/1
445	Çiğli	Diğer Binalar	37664	248
	B.ÇİĞLİ		2	62/248
446	Çiğli	Diğer Binalar	41405	164
	B.ÇİĞLİ		9	1/1
447	Çiğli	Diğer Binalar	22038	132
	B.ÇİĞLİ		8	1/1
448	Çiğli	Diğer Binalar	22038	92
	B.ÇİĞLİ		17	1/1
449	Çiğli	Diğer Binalar	21967	148
	B.ÇİĞLİ			

450	Çiğli	Diğer Binalar	5	22/148
	B.ÇİĞLİ		-	285
451	Çiğli	Diğer Binalar	5961	19/285
	B.ÇİĞLİ		21677	331
452	Çiğli	Diğer Binalar	6	146/331
	B.ÇİĞLİ		21677	298
453	Çiğli	Yollar	9	36/298
	B.ÇİĞLİ		-	13
454	Çiğli	Ağaçlandırılmış Alanlar	5905	1/1
	B.ÇİĞLİ		-	154
455	Çiğli	Yollar	5966	1/1
	B.ÇİĞLİ		-	180
456	Çiğli	Yollar	5901	1/1
	B.ÇİĞLİ		22683	552
457	Çiğli	Yollar	1	1/1
	B.ÇİĞLİ		22631	102
458	Çiğli	Diğer Tesisler	1	1/1
	B.ÇİĞLİ		21865	23
459	Çiğli	Arsalar	37667	1318
	B.ÇİĞLİ		3	96/1318

460	Çiğli	Arsalar	-	4761
	B.ÇİĞLİ		5972	555/4761
461	Çiğli	Arsalar	1157	2162.24
	B.ÇİĞLİ		6	68989/471189
462	Çiğli	Arsalar	22448	670
	B.ÇİĞLİ		1	1/1
463	Çiğli	Yollar	22452	548
	B.ÇİĞLİ		4	1/1
464	Çiğli	Arsalar	22443	571
	B.ÇİĞLİ		1	1/1
465	Çiğli	Arsalar	22443	507
	B.ÇİĞLİ		2	1/1
466	Çiğli	Arsalar	21603	305
	B.ÇİĞLİ		18	65/305
467	Çiğli	Arsalar	21967	257
	B.ÇİĞLİ		3	5/257
468	Çiğli	Arsalar	22044	123
	B.ÇİĞLİ		4	1/1
469	Çiğli	Arsalar	22034	356
	B.ÇİĞLİ		4	1/1
470	Çiğli	Arsalar	21585	327
	B.ÇİĞLİ			

471	Çiğli	Arsalar	1	18/327
	B.ÇİĞLİ		37651	142
472	Çiğli	Arsalar	2	1/1
	B.ÇİĞLİ		21660	409.9
473	Çiğli	Arsalar	2	21840/40990
	B.ÇİĞLİ		-	145
474	Çiğli	Arsalar	5977	40/290
	B.ÇİĞLİ		22313	156
475	Çiğli	Arsalar	12	15/156
	B.ÇİĞLİ		22037	290
476	Çiğli	Arsalar	10	1/1
	B.ÇİĞLİ		41536	47
477	Çiğli	Arsalar	8	1/1
	B.ÇİĞLİ		41311	138
478	Çiğli	Arsalar	13	1/1
	B.ÇİĞLİ		21603	196
479	Çiğli	Arsalar	10	1/1
	B.ÇİĞLİ		37669	144
480	Çiğli	Arsalar	2	1/1
	B.ÇİĞLİ		22031	175
			8	1/1

481	Çiğli	Diğer Binalar	22031	162
	B.ÇİĞLİ		11	1/1
482	Çiğli	Diğer Binalar	22031	225
	B.ÇİĞLİ		6	1/1
483	Çiğli	Diğer Binalar	37667	326
	B.ÇİĞLİ		2	82/326
484	Çiğli	Diğer Binalar	21926	138
	B.ÇİĞLİ		7	1/1
485	Çiğli	Diğer Binalar	21913	402
	B.ÇİĞLİ		13	52/67
486	Çiğli	Diğer Binalar	21915	467
	B.ÇİĞLİ		4	1/1
487	Çiğli	Diğer Binalar	22038	315
	B.ÇİĞLİ		5	1/1
488	Çiğli	Diğer Binalar	21916	576
	B.ÇİĞLİ		2	94/576
489	Çiğli	Diğer Binalar	22079	166
	B.ÇİĞLİ		1	1/1
490	Çiğli	Diğer Binalar	37660	306
	B.ÇİĞLİ		1	81/306
491	Çiğli	Diğer Binalar	22034	286
	B.ÇİĞLİ			

492	Çiğli	Diğer Binalar	5	1/1
	B.ÇİĞLİ		22079	111
493	Çiğli	Diğer Binalar	2	1/1
	B.ÇİĞLİ		37657	759
494	Çiğli	Diğer Binalar	1	279/759
	B.ÇİĞLİ		21912	364
495	Çiğli	Diğer Binalar	5	1/1
	B.ÇİĞLİ		22031	287
496	Çiğli	Diğer Binalar	9	1/1
	B.ÇİĞLİ		22031	223
497	Çiğli	Diğer Binalar	10	1/1
	B.ÇİĞLİ		41544	143
498	Çiğli	Diğer Binalar	2	3/143
	B.ÇİĞLİ		41466	124
499	Çiğli	Diğer Binalar	6	1/1
	B.ÇİĞLİ		41469	178
500	Çiğli	Diğer Binalar	7	1/1
	B.ÇİĞLİ		41391	265
501	Çiğli	Diğer Binalar	11	1/1
	B.ÇİĞLİ		41504	137
			2	1/1

502	Çiğli	Diğer Binalar	41536	180
	B.ÇİĞLİ		6	1/1
503	Çiğli	Diğer Binalar	41427	150
	B.ÇİĞLİ		7	1/1
504	Çiğli	Diğer Binalar	41245	73
	B.ÇİĞLİ		10	1/1
505	Çiğli	Diğer Binalar	41204	250
	B.ÇİĞLİ		2	1/1
506	Çiğli	Diğer Binalar	41253	195
	B.ÇİĞLİ		2	154/286
507	Çiğli	Diğer Binalar	41532	303
	B.ÇİĞLİ		1	49/303
508	Çiğli	Diğer Binalar	21929	88
	B.ÇİĞLİ		2	1/1
509	Çiğli	Diğer Binalar	41534	130
	B.ÇİĞLİ		2	16/130
510	Çiğli	Diğer Binalar	41202	84
	B.ÇİĞLİ		2	1/1
511	Çiğli	Diğer Binalar	41528	56
	B.ÇİĞLİ		7	11/56
512	Çiğli	Diğer Binalar	41429	235
	B.ÇİĞLİ			

513	Çiğli	Diğer Binalar	4	1/1
	B.ÇİĞLİ		41429	183
514	Çiğli	Diğer Binalar	6	1/1
	B.ÇİĞLİ		41202	207
515	Çiğli	Diğer Binalar	5	60/207
	B.ÇİĞLİ		41202	270
516	Çiğli	Diğer Binalar	4	47/270
	B.ÇİĞLİ		41407	139
517	Çiğli	Diğer Binalar	9	1/1
	B.ÇİĞLİ		41403	110
518	Çiğli	Diğer Binalar	2	61/72
	B.ÇİĞLİ		41426	71
519	Çiğli	Diğer Binalar	6	1/1
	B.ÇİĞLİ		41532	70
520	Çiğli	Diğer Binalar	8	186/210
	B.ÇİĞLİ		41429	58
521	Çiğli	Diğer Binalar	9	1/1
	B.ÇİĞLİ		41429	281
522	Çiğli	Diğer Binalar	15	1/1
	B.ÇİĞLİ		41431	50
			3	1/1

523	Çiğli	Diğer Binalar	41438	51
	B.ÇİĞLİ		1	1/1
524	Çiğli	Diğer Binalar	41440	136
	B.ÇİĞLİ		7	1/1
525	Çiğli	Diğer Binalar	41390	199
	B.ÇİĞLİ		5	1/1
526	Çiğli	Diğer Binalar	41389	147
	B.ÇİĞLİ		4	1/1
527	Çiğli	Diğer Binalar	41378	222
	B.ÇİĞLİ		2	1/1
528	Çiğli	Diğer Binalar	21967	228
	B.ÇİĞLİ		4	39/228
529	Çiğli	Diğer Binalar	22345	153
	B.ÇİĞLİ		7	4/153
530	Çiğli	Diğer Tesisler	-	35
	B.ÇİĞLİ		5924	1/1
532	Çiğli	Diğer Tesisler	21586	35
	B.ÇİĞLİ		1	1/1
533	Çiğli	Yollar	-	42
	B.ÇİĞLİ		5864	1/1
534	Çiğli	Yollar	-	138
	B.ÇİĞLİ			

			5914	1/1
535	Çiğli	Yollar	-	218
	B.ÇİĞLİ		5915	1/1
536	Çiğli	Diğer Yeraltı ve Yerüstü Düzenleri	21916	542
	B.ÇİĞLİ		3	9/542
537	Çiğli	Diğer Binalar	22625	20274.56
	B.ÇİĞLİ		2	5/1114
538	Çiğli	Diğer Binalar	22625	20274.56
	B.ÇİĞLİ		2	5/1114
539	Çiğli	Diğer Binalar	22625	20274.56
	B.ÇİĞLİ		2	5/1114
540	Çiğli	Diğer Binalar	22625	20274.56
	B.ÇİĞLİ		2	5/1114
541	Çiğli	Diğer Binalar	22625	20274.56
	B.ÇİĞLİ		2	5/1114
542	Çiğli	Diğer Binalar	22625	20274.56
	B.ÇİĞLİ		2	5/1114
543	Çiğli	Diğer Binalar	22625	20274.56
	B.ÇİĞLİ		2	5/1114
544	Çiğli	Diğer Binalar	22625	20274.56
	B.ÇİĞLİ		2	5/1114

545	Çiğli	Diğer Binalar	22625	20274.56
	B.ÇİĞLİ		2	5/1114
546	Çiğli	Diğer Binalar	22625	20274.56
	B.ÇİĞLİ		2	5/1114
547	Çiğli	Diğer Binalar	22625	20274.56
	B.ÇİĞLİ		2	5/1114
548	Çiğli	Diğer Binalar	22625	20274.56
	B.ÇİĞLİ		2	5/1114
549	Çiğli	Diğer Binalar	22625	20274.56
	B.ÇİĞLİ		2	5/1114
550	Çiğli	Diğer Binalar	22625	20274.56
	B.ÇİĞLİ		2	5/1114
551	Çiğli	Diğer Binalar	22625	20274.56
	B.ÇİĞLİ		2	5/1114
552	Çiğli	Diğer Binalar	22625	20274.56
	B.ÇİĞLİ		2	5/1114
553	Çiğli	Diğer Binalar	22625	20274.56
	B.ÇİĞLİ		2	5/1114
554	Çiğli	Diğer Binalar	22625	20274.56
	B.ÇİĞLİ		2	5/1114
555	Çiğli	Diğer Binalar	22625	20274.56
	B.ÇİĞLİ			

			2	5/1114
556	Çiğli	Diğer Binalar	22625	20274.56
	B.ÇİĞLİ		2	5/1114
557	Çiğli	Diğer Binalar	22625	20274.56
	B.ÇİĞLİ		2	5/1114
558	Çiğli	Diğer Binalar	22625	20274.56
	B.ÇİĞLİ		2	5/1114
559	Çiğli	Diğer Binalar	22625	20274.56
	B.ÇİĞLİ		2	5/1114
560	Çiğli	Diğer Binalar	22625	20274.56
	B.ÇİĞLİ		2	5/1114
561	Çiğli	Diğer Binalar	22625	20274.56
	B.ÇİĞLİ		2	5/1114
562	Çiğli	Diğer Binalar	22625	20274.56
	B.ÇİĞLİ		2	5/1114
563	Çiğli	Diğer Binalar	22625	20274.56
	B.ÇİĞLİ		2	5/1114
564	Çiğli	Diğer Binalar	22625	20274.56
	B.ÇİĞLİ		2	5/1114
565	Çiğli	Diğer Binalar	22625	20274.56
	B.ÇİĞLİ		2	5/1114

566	Çiğli	Diğer Binalar	22625	20274.56
	B.ÇİĞLİ		2	5/1114
567	Çiğli	Diğer Binalar	22625	20274.56
	B.ÇİĞLİ		2	5/1114
568	Çiğli	Diğer Binalar	22625	20274.56
	B.ÇİĞLİ		2	5/1114
569	Çiğli	Diğer Binalar	22625	20274.56
	B.ÇİĞLİ		2	5/1114
570	Çiğli	Diğer Binalar	22625	20274.56
	B.ÇİĞLİ		2	5/1114
571	Çiğli	Diğer Binalar	22625	20274.56
	B.ÇİĞLİ		2	5/1114
572	Çiğli	Diğer Binalar	22625	20274.56
	B.ÇİĞLİ		2	5/1114
573	Çiğli	Diğer Binalar	22625	20274.56
	B.ÇİĞLİ		2	5/1114
574	Çiğli	Diğer Binalar	22625	20274.56
	B.ÇİĞLİ		2	5/1114
575	Çiğli	Diğer Binalar	22625	20274.56
	B.ÇİĞLİ		2	5/1114
576	Çiğli	Diğer Binalar	22625	20274.56
	B.ÇİĞLİ			

			2	5/1114
577	Çiğli	Diğer Binalar	22625	20274.56
	B.ÇİĞLİ		2	5/1114
578	Çiğli	Diğer Binalar	22625	20274.56
	B.ÇİĞLİ		2	5/1114
579	Çiğli	Diğer Binalar	22625	20274.56
	B.ÇİĞLİ		2	5/1114
580	Çiğli	Diğer Binalar	22625	20274.56
	B.ÇİĞLİ		2	5/1114
581	Çiğli	Diğer Binalar	22625	20274.56
	B.ÇİĞLİ		2	5/1114
582	Çiğli	Diğer Binalar	22625	20274.56
	B.ÇİĞLİ		2	5/1114
583	Çiğli	Diğer Binalar	22625	20274.56
	B.ÇİĞLİ		2	5/1114
584	Çiğli	Diğer Binalar	22625	20274.56
	B.ÇİĞLİ		2	5/1114
585	Çiğli	Diğer Binalar	22625	20274.56
	B.ÇİĞLİ		2	5/1114
586	Çiğli	Diğer Binalar	22625	20274.56
	B.ÇİĞLİ		2	5/1114

587	Çiğli	Diğer Binalar	22625	20274.56
	B.ÇİĞLİ		2	5/1114
588	Çiğli	Diğer Binalar	22625	20274.56
	B.ÇİĞLİ		2	5/1114
589	Çiğli	Diğer Binalar	22625	20274.56
	B.ÇİĞLİ		2	5/1114
590	Çiğli	Diğer Binalar	22625	20274.56
	B.ÇİĞLİ		2	5/1114
591	Çiğli	Diğer Binalar	22625	20274.56
	B.ÇİĞLİ		2	5/1114
592	Çiğli	Diğer Binalar	22625	20274.56
	B.ÇİĞLİ		2	5/1114
593	Çiğli	Diğer Binalar	22625	20274.56
	B.ÇİĞLİ		2	5/1114
594	Çiğli	Diğer Binalar	22625	20274.56
	B.ÇİĞLİ		2	5/1114
595	Çiğli	Diğer Binalar	22625	20274.56
	B.ÇİĞLİ		2	5/1114
596	Çiğli	Diğer Binalar	22625	20274.56
	B.ÇİĞLİ		2	5/1114
597	Çiğli	Diğer Binalar	22625	20274.56
	B.ÇİĞLİ			

			2	5/1114
598	Çiğli	Diğer Binalar	22625	20274.56
	B.ÇİĞLİ		2	5/1114
599	Çiğli	Diğer Binalar	22625	20274.56
	B.ÇİĞLİ		2	5/1114
600	Çiğli	Diğer Binalar	22625	20274.56
	B.ÇİĞLİ		2	5/1114
601	Çiğli	Diğer Binalar	22625	20274.56
	B.ÇİĞLİ		2	5/1114
602	Çiğli	Diğer Binalar	22625	20274.56
	B.ÇİĞLİ		2	5/1114
603	Çiğli	Diğer Binalar	22625	20274.56
	B.ÇİĞLİ		2	5/1114
604	Çiğli	Diğer Binalar	22625	20274.56
	B.ÇİĞLİ		2	5/1114
605	Çiğli	Diğer Binalar	22625	20274.56
	B.ÇİĞLİ		2	5/1114
606	Çiğli	Diğer Binalar	22625	20274.56
	B.ÇİĞLİ		2	5/1114
607	Çiğli	Diğer Binalar	22625	20274.56
	B.ÇİĞLİ		2	5/1114

608	Çiğli	Dükkan ve İşyeri	22625	20274.56
	B.ÇİĞLİ		2	5/1114
609	Çiğli	Dükkan ve İşyeri	22173	4473
	B.ÇİĞLİ		1	57/2400
610	Çiğli	Dükkan ve İşyeri	22173	4473
	B.ÇİĞLİ		1	15/2400
611	Çiğli	Dükkan ve İşyeri	22173	4473
	B.ÇİĞLİ		1	22/2400
612	Çiğli	Diğer	22173	4473
	B.ÇİĞLİ		1	97/2400
613	Çiğli	Diğer	22173	4473
	B.ÇİĞLİ		1	97/2400
614	Çiğli	Diğer	22173	4473
	B.ÇİĞLİ		1	97/2400
615	Çiğli	Diğer	22173	4473
	B.ÇİĞLİ		1	97/2400
616	Çiğli	Diğer	22173	4473
	B.ÇİĞLİ		1	97/2400
617	Çiğli	Diğer	22173	4473
	B.ÇİĞLİ		1	97/2400
618	Çiğli	Düğün Tören ve Konferans Salonları	22173	4473
	B.ÇİĞLİ			

619	Çiğli	Düğün Tören ve Konferans Salonları	1	136/2400
	B.ÇİĞLİ		22173	4473
620	Çiğli	Diğer	1	106/2400
	B.ÇİĞLİ		22173	4473
621	Çiğli	Diğer Binalar	1	3/2400
	B.ÇİĞLİ		22169	21058
622	Çiğli	Diğer Binalar	1	2/598
	B.ÇİĞLİ		22169	21058
623	Çiğli	Diğer Binalar	1	2/598
	B.ÇİĞLİ		22169	21058
624	Çiğli	Diğer Binalar	1	2/598
	B.ÇİĞLİ		22169	21058
625	Çiğli	Diğer Binalar	1	2/598
	B.ÇİĞLİ		22169	21058
626	Çiğli	Diğer Binalar	1	2/598
	B.ÇİĞLİ		22169	21058
627	Çiğli	Diğer Binalar	1	2/598
	B.ÇİĞLİ		22169	21058
628	Çiğli	Diğer Binalar	1	2/598
	B.ÇİĞLİ		22169	21058

629	Çiğli	Diğer Binalar	22169	21058
	B.ÇİĞLİ		1	2/598
630	Çiğli	Diğer Binalar	22169	21058
	B.ÇİĞLİ		1	2/598
631	Çiğli	Diğer Binalar	22169	21058
	B.ÇİĞLİ		1	2/598
632	Çiğli	Diğer Binalar	22169	21058
	B.ÇİĞLİ		1	2/598
633	Çiğli	Diğer Binalar	22169	21058
	B.ÇİĞLİ		1	2/598
634	Çiğli	Diğer Binalar	22169	21058
	B.ÇİĞLİ		1	2/598
635	Çiğli	Diğer Binalar	22169	21058
	B.ÇİĞLİ		1	2/598
636	Çiğli	Diğer Binalar	22169	21058
	B.ÇİĞLİ		1	2/598
637	Çiğli	Diğer Binalar	22169	21058
	B.ÇİĞLİ		1	2/598
638	Çiğli	Diğer Binalar	22169	21058
	B.ÇİĞLİ		1	2/598
639	Çiğli	Diğer Binalar	22169	21058
	B.ÇİĞLİ			

640	Çiğli	Diğer Binalar	1	2/598
	B.ÇİĞLİ		22169	21058
641	Çiğli	Diğer Binalar	1	2/598
	B.ÇİĞLİ		22169	21058
642	Çiğli	Diğer Binalar	1	2/598
	B.ÇİĞLİ		22169	21058
643	Çiğli	Diğer Binalar	1	2/598
	B.ÇİĞLİ		22169	21058
644	Çiğli	Diğer Binalar	1	2/598
	B.ÇİĞLİ		22169	21058
645	Çiğli	Diğer Binalar	1	2/598
	B.ÇİĞLİ		22169	21058
646	Çiğli	Diğer Binalar	1	2/598
	B.ÇİĞLİ		22169	21058
647	Çiğli	Diğer Binalar	1	2/598
	B.ÇİĞLİ		22169	21058
648	Çiğli	Diğer Binalar	1	2/598
	B.ÇİĞLİ		22169	21058
649	Çiğli	Diğer Binalar	1	2/598
	B.ÇİĞLİ		22169	21058

650	Çiğli	Diğer Binalar	22169	21058
	B.ÇİĞLİ		1	2/598
651	Çiğli	Diğer Binalar	22169	21058
	B.ÇİĞLİ		1	2/598
652	Çiğli	Diğer Binalar	22169	21058
	B.ÇİĞLİ		1	2/598
653	Çiğli	Diğer Binalar	22169	21058
	B.ÇİĞLİ		1	2/598
654	Çiğli	Diğer Binalar	22169	21058
	B.ÇİĞLİ		1	2/598
655	Çiğli	Diğer Binalar	22169	21058
	B.ÇİĞLİ		1	2/598
656	Çiğli	Diğer Binalar	22169	21058
	B.ÇİĞLİ		1	2/598
657	Çiğli	Diğer Binalar	22169	21058
	B.ÇİĞLİ		1	2/598
658	Çiğli	Diğer Binalar	22169	21058
	B.ÇİĞLİ		1	2/598
659	Çiğli	Diğer Binalar	22169	21058
	B.ÇİĞLİ		1	2/598
660	Çiğli	Diğer Binalar	22169	21058
	B.ÇİĞLİ			

			1	2/598
661	Çiğli	Diğer Binalar	22169	21058
	B.ÇİĞLİ		1	2/598
662	Çiğli	Diğer Binalar	22169	21058
	B.ÇİĞLİ		1	2/598
663	Çiğli	Diğer Binalar	22169	21058
	B.ÇİĞLİ		1	2/598
664	Çiğli	Diğer Binalar	22169	21058
	B.ÇİĞLİ		1	2/598
665	Çiğli	Diğer Binalar	22169	21058
	B.ÇİĞLİ		1	2/598
666	Çiğli	Diğer Binalar	22169	21058
	B.ÇİĞLİ		1	2/598
667	Çiğli	Diğer Binalar	22169	21058
	B.ÇİĞLİ		1	2/598
668	Çiğli	Diğer Binalar	22169	21058
	B.ÇİĞLİ		1	2/598
669	Çiğli	Diğer Binalar	22169	21058
	B.ÇİĞLİ		1	2/598
670	Çiğli	Diğer Binalar	22169	21058
	B.ÇİĞLİ		1	2/598

671	Çiğli	Diğer Binalar	22169	21058
	B.ÇİĞLİ		1	2/598
672	Çiğli	Diğer Binalar	22169	21058
	B.ÇİĞLİ		1	2/598
673	Çiğli	Diğer Binalar	22169	21058
	B.ÇİĞLİ		1	2/598
674	Çiğli	Diğer Binalar	22169	21058
	B.ÇİĞLİ		1	2/598
675	Çiğli	Diğer Binalar	22169	21058
	B.ÇİĞLİ		1	2/598
676	Çiğli	Diğer Binalar	22169	21058
	B.ÇİĞLİ		1	2/598
677	Çiğli	Diğer Binalar	22169	21058
	B.ÇİĞLİ		1	2/598
678	Çiğli	Diğer Binalar	22169	21058
	B.ÇİĞLİ		1	2/598
679	Çiğli	Diğer Binalar	22169	21058
	B.ÇİĞLİ		1	2/598
680	Çiğli	Diğer Binalar	22169	21058
	B.ÇİĞLİ		1	2/598
681	Çiğli	Diğer Binalar	22169	21058
	B.ÇİĞLİ			

			1	2/598
682	Çiğli	Diğer Binalar	22169	21058
	B.ÇİĞLİ		1	2/598
683	Çiğli	Diğer Binalar	22169	21058
	B.ÇİĞLİ		1	2/598
684	Çiğli	Diğer Binalar	22169	21058
	B.ÇİĞLİ		1	2/598
685	Çiğli	Diğer Binalar	22169	21058
	B.ÇİĞLİ		1	2/598
686	Çiğli	Diğer Binalar	22169	21058
	B.ÇİĞLİ		1	2/598
687	Çiğli	Diğer Binalar	22169	21058
	B.ÇİĞLİ		1	2/598
688	Çiğli	Diğer Binalar	22169	21058
	B.ÇİĞLİ		1	2/598
689	Çiğli	Diğer Binalar	22169	21058
	B.ÇİĞLİ		1	2/598
690	Çiğli	Diğer Binalar	22169	21058
	B.ÇİĞLİ		1	2/598
691	Çiğli	Diğer Binalar	22169	21058
	B.ÇİĞLİ		1	2/598

692	Çiğli	Diğer Binalar	22169	21058
	B.ÇİĞLİ		1	2/598
693	Çiğli	Diğer Binalar	22169	21058
	B.ÇİĞLİ		1	2/598
694	Çiğli	Diğer Binalar	22169	21058
	B.ÇİĞLİ		1	2/598
695	Çiğli	Diğer Binalar	22169	21058
	B.ÇİĞLİ		1	2/598
696	Çiğli	Diğer Binalar	22169	21058
	B.ÇİĞLİ		1	2/598
697	Çiğli	Diğer Binalar	22169	21058
	B.ÇİĞLİ		1	2/598
698	Çiğli	Diğer Binalar	22169	21058
	B.ÇİĞLİ		1	2/598
699	Çiğli	Diğer Binalar	22169	21058
	B.ÇİĞLİ		1	2/598
700	Çiğli	Diğer Binalar	22169	21058
	B.ÇİĞLİ		1	2/598
701	Çiğli	Diğer Binalar	22169	21058
	B.ÇİĞLİ		1	2/598
702	Çiğli	Diğer Binalar	22169	21058
	B.ÇİĞLİ			

703	Çiğli	Diğer Binalar	1	2/598
	B.ÇİĞLİ		22169	21058
704	Çiğli	Diğer Binalar	1	2/598
	B.ÇİĞLİ		22169	21058
705	Çiğli	Diğer Binalar	1	2/598
	B.ÇİĞLİ		22169	21058
706	Çiğli	Diğer Binalar	1	2/598
	B.ÇİĞLİ		22169	21058
707	Çiğli	Diğer Binalar	1	2/598
	B.ÇİĞLİ		22169	21058
708	Çiğli	Diğer Binalar	1	2/598
	B.ÇİĞLİ		22169	21058
709	Çiğli	Diğer Binalar	1	2/598
	B.ÇİĞLİ		22169	21058
710	Çiğli	Diğer Binalar	1	2/598
	B.ÇİĞLİ		22169	21058
711	Çiğli	Diğer Binalar	1	2/598
	B.ÇİĞLİ		22169	21058
712	Çiğli	Diğer Binalar	1	2/598
	B.ÇİĞLİ		22169	21058

713	Çiğli	Diğer Binalar	22169	21058
	B.ÇİĞLİ		1	2/598
714	Çiğli	Diğer Binalar	22169	21058
	B.ÇİĞLİ		1	2/598
715	Çiğli	Diğer Binalar	22169	21058
	B.ÇİĞLİ		1	2/598
716	Çiğli	Diğer Binalar	22169	21058
	B.ÇİĞLİ		1	2/598
717	Çiğli	Diğer Binalar	22169	21058
	B.ÇİĞLİ		1	2/598
718	Çiğli	Diğer Binalar	22169	21058
	B.ÇİĞLİ		1	2/598
719	Çiğli	Diğer Binalar	22169	21058
	B.ÇİĞLİ		1	2/598
720	Çiğli	Diğer Binalar	22169	21058
	B.ÇİĞLİ		1	2/598
721	Çiğli	Diğer Binalar	22169	21058
	B.ÇİĞLİ		1	2/598
722	Çiğli	Diğer Binalar	22169	21058
	B.ÇİĞLİ		1	2/598
723	Çiğli	Diğer Binalar	22169	21058
	B.ÇİĞLİ			

724	Çiğli	Diğer Binalar	1	2/598
	B.ÇİĞLİ		22169	21058
725	Çiğli	Diğer Binalar	1	2/598
	B.ÇİĞLİ		22169	21058
726	Çiğli	Diğer Binalar	1	2/598
	B.ÇİĞLİ		22169	21058
727	Çiğli	Diğer Binalar	1	2/598
	B.ÇİĞLİ		22169	21058
728	Çiğli	Diğer Binalar	1	2/598
	B.ÇİĞLİ		22169	21058
729	Çiğli	Diğer Binalar	1	2/598
	B.ÇİĞLİ		22169	21058
730	Çiğli	Diğer Binalar	1	2/598
	B.ÇİĞLİ		22169	21058
731	Çiğli	Diğer Binalar	1	2/598
	B.ÇİĞLİ		22169	21058
732	Çiğli	Diğer Binalar	1	2/598
	B.ÇİĞLİ		22169	21058
733	Çiğli	Diğer Binalar	1	2/598
	B.ÇİĞLİ		22169	21058

734	Çiğli	Diğer Binalar	22169	21058
	B.ÇİĞLİ		1	2/598
735	Çiğli	Diğer Binalar	22169	21058
	B.ÇİĞLİ		1	2/598
736	Çiğli	Diğer Binalar	22169	21058
	B.ÇİĞLİ		1	2/598
737	Çiğli	Diğer Binalar	22169	21058
	B.ÇİĞLİ		1	2/598
738	Çiğli	Diğer Binalar	22169	21058
	B.ÇİĞLİ		1	2/598
739	Çiğli	Diğer Binalar	22169	21058
	B.ÇİĞLİ		1	2/598
740	Çiğli	Diğer Binalar	22169	21058
	B.ÇİĞLİ		1	2/598
741	Çiğli	Diğer Binalar	22169	21058
	B.ÇİĞLİ		1	2/598
742	Çiğli	Diğer Binalar	22169	21058
	B.ÇİĞLİ		1	2/598
743	Çiğli	Diğer Binalar	22169	21058
	B.ÇİĞLİ			2/598
744	Çiğli	Diğer Binalar	22169	21058
	B.ÇİĞLİ			

745	Çiğli	Diğer Binalar	1	2/598
	B.ÇİĞLİ		22169	21058
746	Çiğli	Diğer Binalar	1	2/598
	B.ÇİĞLİ		22169	21058
747	Çiğli	Diğer Binalar	1	2/598
	B.ÇİĞLİ		22169	21058
748	Çiğli	Diğer Binalar	1	2/598
	B.ÇİĞLİ		22169	21058
749	Çiğli	Diğer Binalar	1	2/598
	B.ÇİĞLİ		22169	21058
750	Çiğli	Diğer Binalar	1	2/598
	B.ÇİĞLİ		22169	21058
751	Çiğli	Diğer Binalar	1	2/598
	B.ÇİĞLİ		22169	21058
752	Çiğli	Diğer Binalar	1	2/598
	B.ÇİĞLİ		22169	21058
753	Çiğli	Diğer Binalar	1	2/598
	B.ÇİĞLİ		22169	21058
754	Çiğli	Diğer Binalar	1	2/598
	B.ÇİĞLİ		22169	21058

755	Çiğli	Diğer Binalar	22169	21058
	B.ÇİĞLİ		1	2/598
756	Çiğli	Diğer Binalar	22169	21058
	B.ÇİĞLİ		1	2/598
757	Çiğli	Diğer Binalar	22169	21058
	B.ÇİĞLİ		1	2/598
758	Çiğli	Diğer Binalar	22169	21058
	B.ÇİĞLİ		1	2/598
759	Çiğli	Diğer Binalar	22169	21058
	B.ÇİĞLİ		1	2/598
760	Çiğli	Diğer Binalar	22169	21058
	B.ÇİĞLİ		1	2/598
761	Çiğli	Diğer Binalar	22169	21058
	B.ÇİĞLİ		1	2/598
762	Çiğli	Diğer Binalar	22169	21058
	B.ÇİĞLİ		1	2/598
763	Çiğli	Diğer Binalar	22169	21058
	B.ÇİĞLİ		1	2/598
764	Çiğli	Diğer Binalar	22169	21058
	B.ÇİĞLİ		1	2/598
765	Çiğli	Diğer Binalar	22169	21058
	B.ÇİĞLİ			

766	Çiğli	Diğer Binalar	1	2/598
	B.ÇİĞLİ		22169	21058
767	Çiğli	Diğer Binalar	1	2/598
	B.ÇİĞLİ		22169	21058
768	Çiğli	Diğer Binalar	1	2/598
	B.ÇİĞLİ		22169	21058
769	Çiğli	Diğer Binalar	1	2/598
	B.ÇİĞLİ		22169	21058
770	Çiğli	Diğer Binalar	1	2/598
	B.ÇİĞLİ		22169	21058
771	Çiğli	Diğer Binalar	1	2/598
	B.ÇİĞLİ		22169	21058
772	Çiğli	Diğer Binalar	1	2/598
	B.ÇİĞLİ		22169	21058
773	Çiğli	Diğer Binalar	1	2/598
	B.ÇİĞLİ		22169	21058
774	Çiğli	Diğer Binalar	1	2/598
	B.ÇİĞLİ		22169	21058
775	Çiğli	Diğer Binalar	1	2/598
	B.ÇİĞLİ		22169	21058

776	Çiğli	Diğer Binalar	22169	21058
	B.ÇİĞLİ		1	2/598
777	Çiğli	Diğer Binalar	22169	21058
	B.ÇİĞLİ		1	2/598
778	Çiğli	Diğer Binalar	22169	21058
	B.ÇİĞLİ		1	2/598
779	Çiğli	Diğer Binalar	22169	21058
	B.ÇİĞLİ		1	2/598
780	Çiğli	Diğer Binalar	22169	21058
	B.ÇİĞLİ		1	2/598
781	Çiğli	Diğer Binalar	22169	21058
	B.ÇİĞLİ		1	2/598
782	Çiğli	Diğer Binalar	22169	21058
	B.ÇİĞLİ		1	2/598
783	Çiğli	Diğer Binalar	22169	21058
	B.ÇİĞLİ		1	2/598
784	Çiğli	Diğer Binalar	22169	21058
	B.ÇİĞLİ		1	2/598
785	Çiğli	Diğer Binalar	22169	21058
	B.ÇİĞLİ		1	2/598
786	Çiğli	Diğer Binalar	22169	21058
	B.ÇİĞLİ			

			1	2/598
787	Çiğli	Diğer Binalar	22169	21058
	B.ÇİĞLİ		1	2/598
788	Çiğli	Diğer Binalar	22169	21058
	B.ÇİĞLİ		1	2/598
789	Çiğli	Diğer Binalar	22169	21058
	B.ÇİĞLİ		1	2/598
790	Çiğli	Diğer Binalar	22169	21058
	B.ÇİĞLİ		1	2/598
791	Çiğli	Diğer Binalar	22169	21058
	B.ÇİĞLİ		1	2/598
792	Çiğli	Diğer Binalar	22169	21058
	B.ÇİĞLİ		1	2/598
793	Çiğli	Diğer Binalar	22169	21058
	B.ÇİĞLİ		1	2/598
794	Çiğli	Diğer Binalar	22169	21058
	B.ÇİĞLİ		1	2/598
795	Çiğli	Diğer Binalar	22169	21058
	B.ÇİĞLİ		1	2/598
796	Çiğli	Diğer Binalar	22169	21058
	B.ÇİĞLİ		1	2/598

797	Çiğli	Diğer Binalar	22169	21058
	B.ÇİĞLİ		1	2/598
798	Çiğli	Diğer Binalar	22169	21058
	B.ÇİĞLİ		1	2/598
799	Çiğli	Diğer Binalar	22169	21058
	B.ÇİĞLİ		1	2/598
800	Çiğli	Diğer Binalar	22169	21058
	B.ÇİĞLİ		1	2/598
801	Çiğli	Diğer Binalar	22169	21058
	B.ÇİĞLİ		1	2/598
802	Çiğli	Diğer Binalar	22169	21058
	B.ÇİĞLİ		1	2/598
803	Çiğli	Diğer Binalar	22169	21058
	B.ÇİĞLİ		1	2/598
804	Çiğli	Diğer Binalar	22169	21058
	B.ÇİĞLİ		1	2/598
805	Çiğli	Diğer Binalar	22169	21058
	B.ÇİĞLİ		1	2/598
806	Çiğli	Diğer Binalar	22169	21058
	B.ÇİĞLİ		1	2/598
807	Çiğli	Diğer Binalar	22169	21058
	B.ÇİĞLİ			

808	Çiğli	Diğer Binalar	1	2/598
	B.ÇİĞLİ		22169	21058
809	Çiğli	Diğer Binalar	1	2/598
	B.ÇİĞLİ		22169	21058
810	Çiğli	Diğer Binalar	1	2/598
	B.ÇİĞLİ		22169	21058
811	Çiğli	Diğer Binalar	1	2/598
	B.ÇİĞLİ		22169	21058
812	Çiğli	Diğer Binalar	1	2/598
	B.ÇİĞLİ		22169	21058
813	Çiğli	Diğer Binalar	1	2/598
	B.ÇİĞLİ		22169	21058
814	Çiğli	Diğer Binalar	1	2/598
	B.ÇİĞLİ		22169	21058
815	Çiğli	Diğer Binalar	1	2/598
	B.ÇİĞLİ		22169	21058
816	Çiğli	Diğer Binalar	1	2/598
	B.ÇİĞLİ		22169	21058
817	Çiğli	Diğer Binalar	1	2/598
	B.ÇİĞLİ		22169	21058

818	Çiğli	Diğer Binalar	22169	21058
	B.ÇİĞLİ		1	2/598
819	Çiğli	Diğer Binalar	22169	21058
	B.ÇİĞLİ		1	2/598
820	Çiğli	Diğer Binalar	22169	21058
	B.ÇİĞLİ		1	2/598
821	Çiğli	Diğer Binalar	22169	21058
	B.ÇİĞLİ		1	2/598
822	Çiğli	Diğer Binalar	22169	21058
	B.ÇİĞLİ		1	2/598
823	Çiğli	Diğer Binalar	22169	21058
	B.ÇİĞLİ		1	2/598
824	Çiğli	Diğer Binalar	22169	21058
	B.ÇİĞLİ		1	2/598
825	Çiğli	Diğer Binalar	22169	21058
	B.ÇİĞLİ		1	2/598
826	Çiğli	Diğer Binalar	22169	21058
	B.ÇİĞLİ		1	2/598
827	Çiğli	Diğer Binalar	22169	21058
	B.ÇİĞLİ		1	2/598
828	Çiğli	Diğer Binalar	22169	21058
	B.ÇİĞLİ			

829	Çiğli	Diğer Binalar	1	2/598
	B.ÇİĞLİ		22169	21058
830	Çiğli	Diğer Binalar	1	2/598
	B.ÇİĞLİ		22169	21058
831	Çiğli	Diğer Binalar	1	2/598
	B.ÇİĞLİ		22169	21058
832	Çiğli	Diğer Binalar	1	2/598
	B.ÇİĞLİ		22169	21058
833	Çiğli	Diğer Binalar	1	2/598
	B.ÇİĞLİ		22169	21058
834	Çiğli	Diğer Binalar	1	2/598
	B.ÇİĞLİ		22169	21058
835	Çiğli	Diğer Binalar	1	2/598
	B.ÇİĞLİ		22169	21058
836	Çiğli	Diğer Binalar	1	2/598
	B.ÇİĞLİ		22169	21058
837	Çiğli	Diğer Binalar	1	2/598
	B.ÇİĞLİ		22169	21058
838	Çiğli	Diğer Binalar	1	2/598
	B.ÇİĞLİ		22169	21058

839	Çiğli	Diğer Binalar	22169	21058
	B.ÇİĞLİ		1	2/598
840	Çiğli	Diğer Binalar	22169	21058
	B.ÇİĞLİ		1	2/598
841	Çiğli	Diğer Binalar	22169	21058
	B.ÇİĞLİ		1	2/598
842	Çiğli	Diğer Binalar	22169	21058
	B.ÇİĞLİ		1	2/598
843	Çiğli	Diğer Binalar	22169	21058
	B.ÇİĞLİ		1	2/598
844	Çiğli	Diğer Binalar	22169	21058
	B.ÇİĞLİ		1	2/598
845	Çiğli	Diğer Binalar	22169	21058
	B.ÇİĞLİ		1	2/598
846	Çiğli	Diğer Binalar	22169	21058
	B.ÇİĞLİ		1	2/598
847	Çiğli	Diğer Binalar	22169	21058
	B.ÇİĞLİ		1	2/598
848	Çiğli	Diğer Binalar	22169	21058
	B.ÇİĞLİ		1	2/598
849	Çiğli	Diğer Binalar	22169	21058
	B.ÇİĞLİ			

850	Çiğli	Diğer Binalar	1	2/598
	B.ÇİĞLİ		22169	21058
851	Çiğli	Diğer Binalar	1	2/598
	B.ÇİĞLİ		22169	21058
852	Çiğli	Diğer Binalar	1	2/598
	B.ÇİĞLİ		22169	21058
853	Çiğli	Diğer Binalar	1	2/598
	B.ÇİĞLİ		22169	21058
854	Çiğli	Diğer Binalar	1	2/598
	B.ÇİĞLİ		22169	21058
855	Çiğli	Diğer Binalar	1	2/598
	B.ÇİĞLİ		22169	21058
856	Çiğli	Diğer Binalar	1	2/598
	B.ÇİĞLİ		22169	21058
857	Çiğli	Diğer Binalar	1	2/598
	B.ÇİĞLİ		22169	21058
858	Çiğli	Diğer Binalar	1	2/598
	B.ÇİĞLİ		22169	21058
859	Çiğli	Diğer Binalar	1	2/598
	B.ÇİĞLİ		22169	21058

860	Çiğli	Diğer Binalar	22169	21058
	B.ÇİĞLİ		1	2/598
861	Çiğli	Diğer Binalar	22169	21058
	B.ÇİĞLİ		1	2/598
862	Çiğli	Diğer Binalar	22169	21058
	B.ÇİĞLİ		1	2/598
863	Çiğli	Diğer Binalar	22169	21058
	B.ÇİĞLİ		1	2/598
864	Çiğli	Diğer Binalar	22169	21058
	B.ÇİĞLİ		1	2/598
865	Çiğli	Diğer Binalar	22169	21058
	B.ÇİĞLİ		1	2/598
866	Çiğli	Diğer Binalar	22169	21058
	B.ÇİĞLİ		1	2/598
867	Çiğli	Diğer Binalar	22169	21058
	B.ÇİĞLİ		1	2/598
868	Çiğli	Diğer Binalar	22169	21058
	B.ÇİĞLİ		1	2/598
869	Çiğli	Diğer Binalar	22169	21058
	B.ÇİĞLİ		1	2/598
870	Çiğli	Diğer Binalar	22169	21058
	B.ÇİĞLİ			

			1	2/598
871	Çiğli	Diğer Binalar	22169	21058
	B.ÇİĞLİ		1	2/598
872	Çiğli	Diğer Binalar	22169	21058
	B.ÇİĞLİ		1	2/598
873	Çiğli	Diğer Binalar	22169	21058
	B.ÇİĞLİ		1	2/598
874	Çiğli	Diğer Binalar	22169	21058
	B.ÇİĞLİ		1	2/598
875	Çiğli	Diğer Binalar	22169	21058
	B.ÇİĞLİ		1	2/598
876	Çiğli	Diğer Binalar	22169	21058
	B.ÇİĞLİ		1	2/598
877	Çiğli	Diğer Binalar	22169	21058
	B.ÇİĞLİ		1	2/598
878	Çiğli	Diğer Binalar	22169	21058
	B.ÇİĞLİ		1	2/598
879	Çiğli	Diğer Binalar	22169	21058
	B.ÇİĞLİ		1	2/598
880	Çiğli	Diğer Binalar	22169	21058
	B.ÇİĞLİ		1	2/598

881	Çiğli	Diğer Binalar	22169	21058
	B.ÇİĞLİ		1	2/598
882	Çiğli	Diğer Binalar	22169	21058
	B.ÇİĞLİ		1	2/598
883	Çiğli	Diğer Binalar	22169	21058
	B.ÇİĞLİ		1	2/598
884	Çiğli	Diğer Binalar	22169	21058
	B.ÇİĞLİ		1	2/598
885	Çiğli	Diğer Binalar	22169	21058
	B.ÇİĞLİ		1	2/598
886	Çiğli	Diğer Binalar	22169	21058
	B.ÇİĞLİ		1	2/598
887	Çiğli	Diğer Binalar	22169	21058
	B.ÇİĞLİ		1	2/598
888	Çiğli	Diğer Binalar	22169	21058
	B.ÇİĞLİ		1	2/598
889	Çiğli	Diğer Binalar	22169	21058
	B.ÇİĞLİ		1	2/598
890	Çiğli	Diğer Binalar	22171	28650
	B.ÇİĞLİ		2	2/768
891	Çiğli	Diğer Binalar	22171	28650
	B.ÇİĞLİ			

892	Çiğli	Diğer Binalar	2	2/768
	B.ÇİĞLİ		22171	28650
893	Çiğli	Diğer Binalar	2	2/768
	B.ÇİĞLİ		22171	28650
894	Çiğli	Diğer Binalar	2	2/768
	B.ÇİĞLİ		22171	28650
895	Çiğli	Diğer Binalar	2	2/768
	B.ÇİĞLİ		22171	28650
896	Çiğli	Diğer Binalar	2	2/768
	B.ÇİĞLİ		22171	28650
897	Çiğli	Diğer Binalar	2	2/768
	B.ÇİĞLİ		22171	28650
898	Çiğli	Diğer Binalar	2	2/768
	B.ÇİĞLİ		22171	28650
899	Çiğli	Diğer Binalar	2	2/768
	B.ÇİĞLİ		22171	28650
900	Çiğli	Diğer Binalar	2	2/768
	B.ÇİĞLİ		22171	28650
901	Çiğli	Diğer Binalar	2	2/768
	B.ÇİĞLİ		22171	28650

902	Çiğli	Diğer Binalar	22171	28650
	B.ÇİĞLİ		2	2/768
903	Çiğli	Diğer Binalar	22171	28650
	B.ÇİĞLİ		2	2/768
904	Çiğli	Diğer Binalar	22171	28650
	B.ÇİĞLİ		2	2/768
905	Çiğli	Diğer Binalar	22171	28650
	B.ÇİĞLİ		2	2/768
906	Çiğli	Diğer Binalar	22171	28650
	B.ÇİĞLİ		2	2/768
907	Çiğli	Diğer Binalar	22171	28650
	B.ÇİĞLİ		2	2/768
908	Çiğli	Diğer Binalar	22171	28650
	B.ÇİĞLİ		2	2/768
909	Çiğli	Diğer Binalar	22171	28650
	B.ÇİĞLİ		2	2/768
910	Çiğli	Diğer Binalar	22171	28650
	B.ÇİĞLİ		2	2/768
911	Çiğli	Diğer Binalar	22171	28650
	B.ÇİĞLİ		2	2/768
912	Çiğli	Diğer Binalar	22171	28650
	B.ÇİĞLİ			

913	Çiğli	Diğer Binalar	2	2/768
	B.ÇİĞLİ		22171	28650
914	Çiğli	Diğer Binalar	2	2/768
	B.ÇİĞLİ		22171	28650
915	Çiğli	Diğer Binalar	22171	28650
	B.ÇİĞLİ		2	2/768
916	Çiğli	Diğer Binalar	22171	28650
	B.ÇİĞLİ		2	2/768
917	Çiğli	Diğer Binalar	22171	28650
	B.ÇİĞLİ		2	2/768
918	Çiğli	Diğer Binalar	22171	28650
	B.ÇİĞLİ		2	2/768
919	Çiğli	Diğer Binalar	22171	28650
	B.ÇİĞLİ		2	2/768
920	Çiğli	Diğer Binalar	22171	28650
	B.ÇİĞLİ		2	2/768
921	Çiğli	Diğer Binalar	22169	21058
	B.ÇİĞLİ		1	2/598
922	Çiğli	Diğer Binalar	22169	21058
	B.ÇİĞLİ		1	2/598

923	Çiğli	Diğer Binalar	22169	21058
	B.ÇİĞLİ		1	2/598
924	Çiğli	Diğer Binalar	22169	21058
	B.ÇİĞLİ		1	2/598
925	Çiğli	Diğer Binalar	22169	21058
	B.ÇİĞLİ		1	2/598
926	Çiğli	Diğer Binalar	22169	21058
	B.ÇİĞLİ		1	2/598
927	Çiğli	Diğer Binalar	22169	21058
	B.ÇİĞLİ		1	2/598
928	Çiğli	Diğer Binalar	22169	21058
	B.ÇİĞLİ		1	2/598
929	Çiğli	Diğer Binalar	22169	21058
	B.ÇİĞLİ		1	2/598
930	Çiğli	Diğer Binalar	22169	21058
	B.ÇİĞLİ		1	2/598
931	Çiğli	Diğer Binalar	22169	21058
	B.ÇİĞLİ		1	2/598
932	Çiğli	Diğer Binalar	22169	21058
	B.ÇİĞLİ		1	2/598
933	Çiğli	Diğer Binalar	22169	21058
	B.ÇİĞLİ			

934	Çiğli	Diğer Binalar	1	2/598
	B.ÇİĞLİ		22169	21058
935	Çiğli	Dükkan ve İşyeri	22169	21058
	B.ÇİĞLİ		1	1/598
936	Çiğli	Dükkan ve İşyeri	22169	21058
	B.ÇİĞLİ		1	1/598
937	Çiğli	Diğer Binalar	22169	21058
	B.ÇİĞLİ		1	2/598
938	Çiğli	Dükkan ve İşyeri	22169	21058
	B.ÇİĞLİ		1	1/598
939	Çiğli	Diğer Binalar	22169	21058
	B.ÇİĞLİ		1	2/598
940	Çiğli	Diğer Binalar	22169	21058
	B.ÇİĞLİ		1	2/598
941	Çiğli	Dükkan ve İşyeri	22169	21058
	B.ÇİĞLİ		1	1/598
942	Çiğli	Diğer Binalar	22169	21058
	B.ÇİĞLİ		1	2/598
943	Çiğli	Dükkan ve İşyeri	22169	21058
	B.ÇİĞLİ		1	1/598

944	Çiğli	Diğer Binalar	22169	21058
	B.ÇİĞLİ		1	2/598
945	Çiğli	Dükkan ve İşyeri	22169	21058
	B.ÇİĞLİ		1	1/598
946	Çiğli	Diğer Binalar	22169	21058
	B.ÇİĞLİ		1	2/598
947	Çiğli	Diğer Binalar	22169	21058
	B.ÇİĞLİ		1	2/598
948	Çiğli	Dükkan ve İşyeri	22169	21058
	B.ÇİĞLİ		1	1/598
949	Çiğli	Dükkan ve İşyeri	22169	21058
	B.ÇİĞLİ		1	1/598
950	Çiğli	Dükkan ve İşyeri	22169	21058
	B.ÇİĞLİ		1	1/598
951	Çiğli	Diğer Binalar	22169	21058
	B.ÇİĞLİ		1	2/598
952	Çiğli	Diğer Binalar	22169	21058
	B.ÇİĞLİ		1	2/598
953	Çiğli	Diğer Binalar	22169	21058
	B.ÇİĞLİ		1	2/598
954	Çiğli	Dükkan ve İşyeri	22169	21058
	B.ÇİĞLİ			

			1	2/598
955	Çiğli	Dükkan ve İşyeri	22169	21058
	B.ÇİĞLİ		1	1/598
956	Çiğli	Dükkan ve İşyeri	22169	21058
	B.ÇİĞLİ		1	1/598
957	Çiğli	Dükkan ve İşyeri	22169	21058
	B.ÇİĞLİ		1	1/598
958	Çiğli	Diğer Binalar	22171	28650
	B.ÇİĞLİ		2	2/768
959	Çiğli	Diğer Binalar	22171	28650
	B.ÇİĞLİ		2	2/768
960	Çiğli	Diğer Binalar	22171	28650
	B.ÇİĞLİ		2	2/768
961	Çiğli	Diğer Binalar	22171	28650
	B.ÇİĞLİ		2	2/768
962	Çiğli	Diğer Binalar	22171	28650
	B.ÇİĞLİ		2	2/768
963	Çiğli	Diğer Binalar	22171	28650
	B.ÇİĞLİ		2	2/768
964	Çiğli	Diğer Binalar	22171	28650
	B.ÇİĞLİ		2	2/768

965	Çiğli	Diğer Binalar	22171	28650
	B.ÇİĞLİ		2	2/768
966	Çiğli	Diğer Binalar	22171	28650
	B.ÇİĞLİ		2	2/768
967	Çiğli	Diğer Binalar	22171	28650
	B.ÇİĞLİ		2	2/768
968	Çiğli	Diğer Binalar	22171	28650
	B.ÇİĞLİ		2	2/768
969	Çiğli	Diğer Binalar	22171	28650
	B.ÇİĞLİ		2	2/768
970	Çiğli	Diğer Binalar	22171	28650
	B.ÇİĞLİ		2	2/768
971	Çiğli	Diğer Binalar	22171	28650
	B.ÇİĞLİ		2	2/768
972	Çiğli	Diğer Binalar	22171	28650
	B.ÇİĞLİ		2	2/768
973	Çiğli	Diğer Binalar	22171	28650
	B.ÇİĞLİ		2	2/768
974	Çiğli	Diğer Binalar	22171	28650
	B.ÇİĞLİ		2	2/768
975	Çiğli	Diğer Binalar	22171	28650
	B.ÇİĞLİ			

976	Çiğli	Diğer Binalar	2	2/768
	B.ÇİĞLİ		22171	28650
977	Çiğli	Diğer Binalar	2	2/768
	B.ÇİĞLİ		22171	28650
978	Çiğli	Diğer Binalar	2	2/768
	B.ÇİĞLİ		22171	28650
979	Çiğli	Diğer Binalar	2	2/768
	B.ÇİĞLİ		22171	28650
980	Çiğli	Diğer Binalar	2	2/768
	B.ÇİĞLİ		22171	28650
981	Çiğli	Diğer Binalar	2	2/768
	B.ÇİĞLİ		22171	28650
982	Çiğli	Diğer Binalar	2	2/768
	B.ÇİĞLİ		22171	28650
983	Çiğli	Diğer Binalar	2	2/768
	B.ÇİĞLİ		22171	28650
984	Çiğli	Diğer Binalar	2	2/768
	B.ÇİĞLİ		22171	28650
985	Çiğli	Diğer Binalar	2	2/768
	B.ÇİĞLİ		22171	28650

986	Çiğli	Diğer Binalar	22171	28650
	B.ÇİĞLİ		2	2/768
987	Çiğli	Diğer Binalar	22171	28650
	B.ÇİĞLİ		2	2/768
988	Çiğli	Diğer Binalar	22171	28650
	B.ÇİĞLİ		2	2/768
989	Çiğli	Diğer Binalar	22171	28650
	B.ÇİĞLİ		2	2/768
990	Çiğli	Diğer Binalar	22171	28650
	B.ÇİĞLİ		2	2/768
991	Çiğli	Diğer Binalar	22171	28650
	B.ÇİĞLİ		2	2/768
992	Çiğli	Diğer Binalar	22171	28650
	B.ÇİĞLİ		2	2/768
993	Çiğli	Diğer Binalar	22171	28650
	B.ÇİĞLİ		2	2/768
994	Çiğli	Diğer Binalar	22171	28650
	B.ÇİĞLİ		2	2/768
995	Çiğli	Diğer Binalar	22171	28650
	B.ÇİĞLİ		2	2/768
996	Çiğli	Diğer Binalar	22171	28650
	B.ÇİĞLİ			

			2	2/768
997	Çiğli	Diğer Binalar	22171	28650
	B.ÇİĞLİ		2	2/768
998	Çiğli	Diğer Binalar	22171	28650
	B.ÇİĞLİ		2	2/768
999	Çiğli	Diğer Binalar	22171	28650
	B.ÇİĞLİ		2	2/768
1000	Çiğli	Diğer Binalar	22171	28650
	B.ÇİĞLİ		2	2/768
1001	Çiğli	Diğer Binalar	22171	28650
	B.ÇİĞLİ		2	2/768
1002	Çiğli	Diğer Binalar	22171	28650
	B.ÇİĞLİ		2	2/768
1003	Çiğli	Diğer Binalar	22171	28650
	B.ÇİĞLİ		2	2/768
1004	Çiğli	Diğer Binalar	22171	28650
	B.ÇİĞLİ		2	2/768
1005	Çiğli	Diğer Binalar	22171	28650
	B.ÇİĞLİ		2	2/768
1006	Çiğli	Diğer Binalar	22171	28650
	B.ÇİĞLİ		2	2/768

1007	Çiğli	Diğer Binalar	22171	28650
	B.ÇİĞLİ		2	2/768
1008	Çiğli	Diğer Binalar	22171	28650
	B.ÇİĞLİ		2	2/768
1009	Çiğli	Diğer Binalar	22171	28650
	B.ÇİĞLİ		2	2/768
1010	Çiğli	Diğer Binalar	22171	28650
	B.ÇİĞLİ		2	2/768
1011	Çiğli	Diğer Binalar	22171	28650
	B.ÇİĞLİ		2	2/768
1012	Çiğli	Diğer Binalar	22171	28650
	B.ÇİĞLİ		2	2/768
1013	Çiğli	Diğer Binalar	22171	28650
	B.ÇİĞLİ		2	2/768
1014	Çiğli	Diğer Binalar	22171	28650
	B.ÇİĞLİ		2	2/768
1015	Çiğli	Diğer Binalar	22171	28650
	B.ÇİĞLİ		2	2/768
1016	Çiğli	Diğer Binalar	22171	28650
	B.ÇİĞLİ		2	2/768
1017	Çiğli	Diğer Binalar	22171	28650
	B.ÇİĞLİ			

1018	Çiğli	Diğer Binalar	2	2/768
	B.ÇİĞLİ		22171	28650
1019	Çiğli	Diğer Binalar	22171	28650
	B.ÇİĞLİ		2	2/768
1020	Çiğli	Diğer Binalar	22171	28650
	B.ÇİĞLİ		2	2/768
1021	Çiğli	Diğer Binalar	22171	28650
	B.ÇİĞLİ		2	2/768
1022	Çiğli	Diğer Binalar	22171	28650
	B.ÇİĞLİ		2	2/768
1023	Çiğli	Diğer Binalar	22171	28650
	B.ÇİĞLİ		2	2/768
1024	Çiğli	Diğer Binalar	22171	28650
	B.ÇİĞLİ		2	2/768
1025	Çiğli	Diğer Binalar	22171	28650
	B.ÇİĞLİ		2	2/768
1026	Çiğli	Diğer Binalar	22171	28650
	B.ÇİĞLİ		2	2/768
1027	Çiğli	Diğer Binalar	22171	28650
	B.ÇİĞLİ		2	2/768

1028	Çiğli	Diğer Binalar	22171	28650
	B.ÇİĞLİ		2	2/768
1029	Çiğli	Diğer Binalar	22171	28650
	B.ÇİĞLİ		2	2/768
1030	Çiğli	Diğer Binalar	22171	28650
	B.ÇİĞLİ		2	2/768
1031	Çiğli	Diğer Binalar	22171	28650
	B.ÇİĞLİ		2	2/768
1032	Çiğli	Diğer Binalar	22171	28650
	B.ÇİĞLİ		2	2/768
1033	Çiğli	Diğer Binalar	22171	28650
	B.ÇİĞLİ		2	2/768
1034	Çiğli	Diğer Binalar	22171	28650
	B.ÇİĞLİ		2	2/768
1035	Çiğli	Diğer Binalar	22171	28650
	B.ÇİĞLİ		2	2/768
1036	Çiğli	Diğer Binalar	22171	28650
	B.ÇİĞLİ		2	2/768
1037	Çiğli	Diğer Binalar	22171	28650
	B.ÇİĞLİ		2	2/768
1038	Çiğli	Diğer Binalar	22171	28650
	B.ÇİĞLİ			

1039	Çiğli	Diğer Binalar	2	2/768
	B.ÇİĞLİ		22171	28650
1040	Çiğli	Diğer Binalar	2	2/768
	B.ÇİĞLİ		22171	28650
1041	Çiğli	Diğer Binalar	2	2/768
	B.ÇİĞLİ		22171	28650
1042	Çiğli	Diğer Binalar	2	2/768
	B.ÇİĞLİ		22171	28650
1043	Çiğli	Diğer Binalar	2	2/768
	B.ÇİĞLİ		22171	28650
1044	Çiğli	Diğer Binalar	2	2/768
	B.ÇİĞLİ		22171	28650
1045	Çiğli	Diğer Binalar	2	2/768
	B.ÇİĞLİ		22171	28650
1046	Çiğli	Diğer Binalar	2	2/768
	B.ÇİĞLİ		22171	28650
1047	Çiğli	Diğer Binalar	2	2/768
	B.ÇİĞLİ		22171	28650
1048	Çiğli	Diğer Binalar	2	2/768
	B.ÇİĞLİ		22171	28650

1049	Çiğli	Diğer Binalar	22171	28650
	B.ÇİĞLİ		2	2/768
1050	Çiğli	Diğer Binalar	22171	28650
	B.ÇİĞLİ		2	2/768
1051	Çiğli	Diğer Binalar	22171	28650
	B.ÇİĞLİ		2	2/768
1052	Çiğli	Diğer Binalar	22171	28650
	B.ÇİĞLİ		2	2/768
1053	Çiğli	Diğer Binalar	22171	28650
	B.ÇİĞLİ		2	2/768
1054	Çiğli	Diğer Binalar	22171	28650
	B.ÇİĞLİ		2	2/768
1055	Çiğli	Diğer Binalar	22171	28650
	B.ÇİĞLİ		2	2/768
1056	Çiğli	Diğer Binalar	22171	28650
	B.ÇİĞLİ		2	2/768
1057	Çiğli	Diğer Binalar	22171	28650
	B.ÇİĞLİ		2	2/768
1058	Çiğli	Diğer Binalar	22171	28650
	B.ÇİĞLİ		2	2/768
1059	Çiğli	Diğer Binalar	22171	28650
	B.ÇİĞLİ			

1060	Çiğli	Diğer Binalar	2	2/768
	B.ÇİĞLİ		22171	28650
1061	Çiğli	Diğer Binalar	2	2/768
	B.ÇİĞLİ		22171	28650
1062	Çiğli	Diğer Binalar	2	2/768
	B.ÇİĞLİ		22171	28650
1063	Çiğli	Diğer Binalar	2	2/768
	B.ÇİĞLİ		22171	28650
1064	Çiğli	Diğer Binalar	2	2/768
	B.ÇİĞLİ		22171	28650
1065	Çiğli	Diğer Binalar	2	2/768
	B.ÇİĞLİ		22171	28650
1066	Çiğli	Diğer Binalar	2	2/768
	B.ÇİĞLİ		22171	28650
1067	Çiğli	Diğer Binalar	2	2/768
	B.ÇİĞLİ		22171	28650
1068	Çiğli	Diğer Binalar	2	2/768
	B.ÇİĞLİ		22171	28650
1069	Çiğli	Diğer Binalar	2	2/768
	B.ÇİĞLİ		22171	28650

1070	Çiğli	Diğer Binalar	22171	28650
	B.ÇİĞLİ		2	2/768
1071	Çiğli	Diğer Binalar	22171	28650
	B.ÇİĞLİ		2	2/768
1072	Çiğli	Diğer Binalar	22171	28650
	B.ÇİĞLİ		2	2/768
1073	Çiğli	Diğer Binalar	22171	28650
	B.ÇİĞLİ		2	2/768
1074	Çiğli	Diğer Binalar	22171	28650
	B.ÇİĞLİ		2	2/768
1075	Çiğli	Diğer Binalar	22171	28650
	B.ÇİĞLİ		2	2/768
1076	Çiğli	Diğer Binalar	22171	28650
	B.ÇİĞLİ		2	2/768
1077	Çiğli	Diğer Binalar	22171	28650
	B.ÇİĞLİ		2	2/768
1078	Çiğli	Diğer Binalar	22171	28650
	B.ÇİĞLİ		2	2/768
1079	Çiğli	Diğer Binalar	22171	28650
	B.ÇİĞLİ		2	2/768
1080	Çiğli	Diğer Binalar	22171	28650
	B.ÇİĞLİ			

			2	2/768
1081	Çiğli	Diğer Binalar	22171	28650
	B.ÇİĞLİ		2	2/768
1082	Çiğli	Diğer Binalar	22171	28650
	B.ÇİĞLİ		2	2/768
1083	Çiğli	Diğer Binalar	22171	28650
	B.ÇİĞLİ		2	2/768
1084	Çiğli	Diğer Binalar	22171	28650
	B.ÇİĞLİ		2	2/768
1085	Çiğli	Diğer Binalar	22171	28650
	B.ÇİĞLİ		2	2/768
1086	Çiğli	Diğer Binalar	22171	28650
	B.ÇİĞLİ		2	2/768
1087	Çiğli	Diğer Binalar	22171	28650
	B.ÇİĞLİ		2	2/768
1088	Çiğli	Dükkan ve İşyeri	22171	28650
	B.ÇİĞLİ		2	1/768
1089	Çiğli	Diğer Binalar	22171	28650
	B.ÇİĞLİ		2	2/768
1090	Çiğli	Diğer Binalar	22171	28650
	B.ÇİĞLİ		2	2/768

1091	Çiğli	Dükkan ve İşyeri	22171	28650
	B.ÇİĞLİ		2	1/768
1092	Çiğli	Dükkan ve İşyeri	22171	28650
	B.ÇİĞLİ		2	1/768
1093	Çiğli	Dükkan ve İşyeri	22171	28650
	B.ÇİĞLİ		2	1/768
1094	Çiğli	Dükkan ve İşyeri	22171	28650
	B.ÇİĞLİ		2	1/768
1095	Çiğli	Dükkan ve İşyeri	22171	28650
	B.ÇİĞLİ		2	1/768
1096	Çiğli	Dükkan ve İşyeri	22171	28650
	B.ÇİĞLİ		2	1/768
1097	Çiğli	Bağ Bahçe	-	2829
	B.ÇİĞLİ		91	1/1
1098	Çiğli	Çayır ve Otlaklar	-	12923
	B.ÇİĞLİ		4765	1/1
1099	Çiğli	Yollar	-	978
	B.ÇİĞLİ		5819	1/1
1100	Çiğli	Arsalar	1140	313
	B.ÇİĞLİ		13	1/1
1101	Çiğli	Arsalar	22142	236
	B.ÇİĞLİ			

1102	Çiğli	Arsalar	3	32/236
	B.ÇİĞLİ		1147	98
1103	Çiğli	Arsalar	16	1/1
	B.ÇİĞLİ		1149	285
1104	Çiğli	Arsalar	21	1/1
	B.ÇİĞLİ		-	235
1105	Çiğli	Arsalar	1961	1/1
	B.ÇİĞLİ		1140	296
1106	Çiğli	Arsalar	15	1/1
	B.ÇİĞLİ		1147	128
1107	Çiğli	Arsalar	13	1/1
	B.ÇİĞLİ		1147	290
1108	Çiğli	Arsalar	5	1/1
	B.ÇİĞLİ		1147	296
1109	Çiğli	Arsalar	3	1/1
	B.ÇİĞLİ		1147	110
1110	Çiğli	Arsalar	15	1/1
	B.ÇİĞLİ		1147	300
1111	Çiğli	Arsalar	2	1/1
	B.ÇİĞLİ		1147	368
			1	1/1

1112	Çiğli	Arsalar	1147	131
	B.ÇİĞLİ		12	1/1
1113	Çiğli	Arsalar	1148	324
	B.ÇİĞLİ		25	1/1
1114	Çiğli	Arsalar	1149	213
	B.ÇİĞLİ		10	1/1
1115	Çiğli	Arsalar	1149	297
	B.ÇİĞLİ		8	1/1
1116	Çiğli	Arsalar	1149	302
	B.ÇİĞLİ		9	1/1
1117	Çiğli	Arsalar	1148	317
	B.ÇİĞLİ		20	1/1
1118	Çiğli	Arsalar	1148	317
	B.ÇİĞLİ		24	1/1
1119	Çiğli	Arsalar	1111	135
	B.ÇİĞLİ		27	240/324
1120	Çiğli	Arsalar	1111	189
	B.ÇİĞLİ		26	240/324
1121	Çiğli	Arsalar	22142	328
	B.ÇİĞLİ		4	44/656
1122	Çiğli	Arsalar	1147	113
	B.ÇİĞLİ			

1123	Çiğli	Arsalar	14	1/1
	B.ÇİĞLİ		1149	278
1124	Çiğli	Arsalar	22	1/1
	B.ÇİĞLİ		1147	98
1125	Çiğli	Arsalar	17	1/1
	B.ÇİĞLİ		1147	104
1126	Çiğli	Arsalar	18	1/1
	B.ÇİĞLİ		1147	302
1127	Çiğli	Diğer	4	1/1
	B.ÇİĞLİ		-	94
1128	Çiğli	İbadet Yerleri	1343	1/1
	B.ÇİĞLİ		-	70
1129	Çiğli	Diğer Binalar	1342	1/1
	B.ÇİĞLİ		22171	28650
1130	Çiğli	Diğer Binalar	2	2/768
	KÜÇÜK ÇİĞLİ MAH.		21921	213
1131	Çiğli	Diğer Binalar	1	17/213
	KÜÇÜK ÇİĞLİ MAH.		21919	374
1132	Çiğli	Diğer Binalar	5	1/1
	KÜÇÜK ÇİĞLİ MAH.		21923	218
			1	18/218

1133	Çiğli	Diğer Binalar	21920	335
	KÜÇÜK ÇİĞLİ MAH.		1	98/335
1134	Çiğli	Diğer Binalar	21919	1103
	KÜÇÜK ÇİĞLİ MAH.		4	396/1103
1135	Çiğli	Diğer Binalar	21920	276
	KÜÇÜK ÇİĞLİ MAH.		6	33/276
1136	Çiğli	Diğer Binalar	21925	445
	KÜÇÜK ÇİĞLİ MAH.		1	95/445
1137	Çiğli	Diğer Binalar	22554	197
	KÜÇÜK ÇİĞLİ MAH.		5	38/197
1138	Çiğli	Diğer Binalar	22553	171
	KÜÇÜK ÇİĞLİ MAH.		2	18/171
1139	Çiğli	Diğer Binalar	-	190
	KÜÇÜK ÇİĞLİ MAH.		109	1/1
1140	Çiğli	Diğer Binalar	22541	205
	KÜÇÜK ÇİĞLİ MAH.		1	15/205
1141	Çiğli	Arsalar	22554	146
	KÜÇÜK ÇİĞLİ MAH.		4	24/146
1142	Çiğli	Arsalar	22551	109
	KÜÇÜK ÇİĞLİ MAH.		5	17/109
1143	Çiğli	Arsalar	22551	232
	KÜÇÜK ÇİĞLİ MAH.			

1144	Çiğli	Arsalar	6	1/232
	KÜÇÜK ÇİĞLİ MAH.		22552	160
1145	Çiğli	Arsalar	3	1/160
	KÜÇÜK ÇİĞLİ MAH.		22552	159
1146	Çiğli	Arsalar	4	6/159
	KÜÇÜK ÇİĞLİ MAH.		22553	174
1147	Çiğli	Arsalar	1	27/174
	KÜÇÜK ÇİĞLİ MAH.		21900	484
1148	Çiğli	Arsalar	3	1/1
	KÜÇÜK ÇİĞLİ MAH.		22543	176
1149	Çiğli	Arsalar	4	29/176
	KÜÇÜK ÇİĞLİ MAH.		22549	149
1150	Çiğli	Arsalar	4	1/149
	KÜÇÜK ÇİĞLİ MAH.		22550	169
1151	Çiğli	Arsalar	4	22/169
	KÜÇÜK ÇİĞLİ MAH.		22545	175
1152	Çiğli	Arsalar	8	28/175
	KÜÇÜK ÇİĞLİ MAH.		22536	156
1153	Çiğli	Arsalar	7	1/156
	KÜÇÜK ÇİĞLİ MAH.		21825	205
			1	56/205

1154	Çiğli	Arsalar	33579	134
	KÜÇÜK ÇİĞLİ MAH.		11	10/134
1155	Çiğli	Arsalar	22550	179
	KÜÇÜK ÇİĞLİ MAH.		2	32/179
1156	Çiğli	Arsalar	22550	192
	KÜÇÜK ÇİĞLİ MAH.		9	25/192
1157	Çiğli	Arsalar	22550	192
	KÜÇÜK ÇİĞLİ MAH.		10	45/192
1158	Çiğli	Arsalar	22551	147
	KÜÇÜK ÇİĞLİ MAH.		1	24/147
1159	Çiğli	Arsalar	22551	191
	KÜÇÜK ÇİĞLİ MAH.		3	7/191
1160	Çiğli	Arsalar	22551	104
	KÜÇÜK ÇİĞLİ MAH.		4	12/104
1161	Çiğli	Arsalar	21900	541
	KÜÇÜK ÇİĞLİ MAH.		2	1/1
1162	Çiğli	Arsalar	22115	698
	KÜÇÜK ÇİĞLİ MAH.		3	73/698
1163	Çiğli	Arsalar	22548	222
	KÜÇÜK ÇİĞLİ MAH.		2	13/222
1164	Çiğli	Arsalar	22549	159
	KÜÇÜK ÇİĞLİ MAH.			

1165	Çiğli	Arsalar	3	12/159
	KÜÇÜK ÇİĞLİ MAH.		22550	166
1166	Çiğli	Arsalar	1	19/166
	KÜÇÜK ÇİĞLİ MAH.		22550	175
1167	Çiğli	Arsalar	3	28/175
	KÜÇÜK ÇİĞLİ MAH.		22550	185
1168	Çiğli	Arsalar	11	38/185
	KÜÇÜK ÇİĞLİ MAH.		22550	132
1169	Çiğli	Arsalar	6	4/132
	KÜÇÜK ÇİĞLİ MAH.		22545	167
1170	Çiğli	Arsalar	4	8/167
	KÜÇÜK ÇİĞLİ MAH.		21825	179
1171	Çiğli	Arsalar	2	43/179
	KÜÇÜK ÇİĞLİ MAH.		22545	154
1172	Çiğli	Arsalar	10	7/154
	KÜÇÜK ÇİĞLİ MAH.		22550	169
1173	Çiğli	Arsalar	12	22/169
	KÜÇÜK ÇİĞLİ MAH.		1130	4895.89
1174	Çiğli	Arsalar	6	71/800
	KÜÇÜK ÇİĞLİ MAH.		22545	184
			7	37/184

1175	Çiğli	Arsalar	22545	167
	KÜÇÜK ÇİĞLİ MAH.		9	20/167
1176	Çiğli	Arsalar	22544	154
	KÜÇÜK ÇİĞLİ MAH.		7	4/154
1177	Çiğli	Arsalar	22545	150
	KÜÇÜK ÇİĞLİ MAH.		1	3/150
1178	Çiğli	Arsalar	22545	167
	KÜÇÜK ÇİĞLİ MAH.		2	20/167
1179	Çiğli	Arsalar	22536	151
	KÜÇÜK ÇİĞLİ MAH.		2	4/151
1180	Çiğli	Arsalar	22539	187
	KÜÇÜK ÇİĞLİ MAH.		5	55/187
1181	Çiğli	Arsalar	-	120
	KÜÇÜK ÇİĞLİ MAH.		1140	1/1
1182	Çiğli	Arsalar	33581	128
	KÜÇÜK ÇİĞLİ MAH.		13	5/128
1183	Çiğli	Arsalar	22548	232
	KÜÇÜK ÇİĞLİ MAH.		3	48/232
1184	Çiğli	Arsalar	22544	154
	KÜÇÜK ÇİĞLİ MAH.		1	4/154
1185	Çiğli	Arsalar	22541	200
	KÜÇÜK ÇİĞLİ MAH.			

1186	Çiğli	Arsalar	2	41/200
	KÜÇÜK ÇİĞLİ MAH.		22541	183
1187	Çiğli	Arsalar	3	24/183
	KÜÇÜK ÇİĞLİ MAH.		22541	190
1188	Çiğli	Arsalar	4	24/190
	KÜÇÜK ÇİĞLİ MAH.		-	330
1189	Çiğli	Arsalar	108	1/1
	UĞUR MUMCU MAH.		22446	72
1190	Çiğli	Diğer Binalar	6	5/72
	KAKLIC MAH.		-	523
1191	Çiğli	Arsalar	881	1/1
	KAKLIC MAH.		-	509
1192	Çiğli	Diğer Binalar	882	1/1
	KAKLIC MAH.		-	450
1193	Çiğli	Arsalar	879	1/1
	KAKLIC MAH.		-	38
1194	Çiğli	Arsalar	858	1/1
	KAKLIC MAH.		-	78
1195	Çiğli	Arsalar	747	1/1
	KAKLIC MAH.		-	218
			787	1/1

1196	Çiğli	Arsalar	-	210
	KAKLIC MAH.		679	1/1
1197	Çiğli	Diğer Binalar	-	336
	KAKLIC MAH.		880	1/1
1198	Çiğli	Diğer Binalar	-	72
	KAKLIC MAH.		715	1/1
1199	Çiğli	Dükkan ve İşyeri	-	27
	KAKLIC MAH.		736	1/1
1200	Çiğli	Dükkan ve İşyeri	-	26
	KAKLIC MAH.		735	1/1
1201	Çiğli	Dükkan ve İşyeri	-	28
	KAKLIC MAH.		737	1/1
1202	Çiğli	Dükkan ve İşyeri	-	23
	KAKLIC MAH.		739	1/1
1203	Çiğli	Diğer	-	59
	KAKLIC MAH.		740	1/1
1204	Çiğli	Diğer	-	48
	KAKLIC MAH.		744	1/1
1205	Çiğli	Dükkan ve İşyeri	-	30
	KAKLIC MAH.		738	1/1
1206	Çiğli	Arsalar	-	9000
	SASALI MEVKİİ			

1207	Çiğli	Diğer Binalar	100	1/1
	SASALI MEVKİİ		100	169
1208	Çiğli	Diğer Binalar	3	18/169
	SASALI MEVKİİ		8	452
1209	Çiğli	Diğer Binalar	102	19/226
	SASALI MEVKİİ		6	297
1210	Çiğli	Diğer Binalar	9	4/99
	SASALI MEVKİİ		103	474
1211	Çiğli	Arsalar	4	58/237
	SASALI MEVKİİ		9	4332
1212	Çiğli	Arsalar	105	1/1
	SASALI MEVKİİ		1	1228
1213	Çiğli	Diğer Tesisler	111	595/1228
	SASALI MEVKİİ		2	100
1214	Çiğli	Arsalar	1	1/1
	SASALI MEVKİİ		115	2686
1215	Çiğli	Arsalar	182	1/1
	SASALI MEVKİİ		1	980
1216	Çiğli	Arsalar	190	3/245
	SASALI MEVKİİ		3	1822
			191	374/911
			1	

1217	Çiğli	Diğer Tesisler	206	100
	SASALI MEVKİİ		1	1/1
1218	Çiğli	Arsalar	212	315
	SASALI MEVKİİ		7	1/1
1219	Çiğli	Diğer Binalar	2	124
	SASALI MEVKİİ		-	1/1
1220	Çiğli	Diğer Binalar	473	132
	SASALI MEVKİİ		3	1/1
1221	Çiğli	Arsalar	-	139
	SASALI MEVKİİ		12	28/139
1222	Çiğli	Arsalar	49	178
	SASALI MEVKİİ		6	1/1
1223	Çiğli	İbadet Yerleri	3	368
	SASALI MEVKİİ		-	1/1
1224	Çiğli	Diğer Binalar	589	428
	SASALI MEVKİİ		4	1/1
1225	Çiğli	Arsalar	-	224
	SASALI MEVKİİ		590	1/1
1226	Çiğli	Arsalar	7	355.64
	SASALI MEVKİİ		-	37/100
1227	Çiğli	Diğer Binalar	82	207.35
	SASALI MEVKİİ		2	
			83	

			12	929/2400
1228	Çiğli	Diğer Binalar	84	131.73
	SASALI MEVKİİ		1	43/120
1229	Çiğli	Diğer Binalar	85	265.68
	SASALI MEVKİİ		4	1/50
1230	Çiğli	Diğer Binalar	95	119
	SASALI MEVKİİ		5	41/800
1231	Çiğli	Diğer Binalar	96	343.2
	SASALI MEVKİİ		2	93/400
1232	Çiğli	Diğer Binalar	96	209.3
	SASALI MEVKİİ		3	653/2400
1233	Çiğli	Diğer Binalar	96	233.23
	SASALI MEVKİİ		9	203/1200
1234	Çiğli	Arsalar	2197	1083
	HARMANDALI		8	1/1
1235	Çiğli	Diğer	4	59.81
	HARMANDALI		-	1/1
1236	Çiğli	Arsalar	219	1450
	HARMANDALI		1	301/1450
1237	Çiğli	Arsalar	2185	140
	HARMANDALI		2	1/1

1238	Çiğli	Arsalar	2182	168
	HARMANDALI		2	1/1
1239	Çiğli	Arsalar	2182	140
	HARMANDALI		12	1/1
1240	Çiğli	Arsalar	2181	140
	HARMANDALI		10	1/1
1241	Çiğli	Arsalar	2180	140
	HARMANDALI		9	1/1
1242	Çiğli	Arsalar	2177	140
	HARMANDALI		7	1/1
1243	Çiğli	Arsalar	2177	140
	HARMANDALI		12	1/1
1244	Çiğli	Arsalar	2175	140
	HARMANDALI		21	1/1
1245	Çiğli	Arsalar	2175	140
	HARMANDALI		20	1/1
1246	Çiğli	Arsalar	2174	140
	HARMANDALI		21	1/1
1247	Çiğli	İbadet Yerleri	4	615
	HARMANDALI		-	1/1
1248	Çiğli	Arsalar	217	1/1
	HARMANDALI		2168	186

1249	Çiğli	Arsalar	1	1/1
	HARMANDALI		2165	5021
1250	Çiğli	Arsalar	2	67/96
	HARMANDALI		2165	9046
1251	Çiğli	Arsalar	1	139/800
	HARMANDALI		2164	1061
1252	Çiğli	Arsalar	4	1/1
	HARMANDALI		2163	6068
1253	Çiğli	Arsalar	1	113/1200
	HARMANDALI		2161	5721
1254	Çiğli	Arsalar	2	3/5
	HARMANDALI		2160	7504
1255	Çiğli	Arsalar	1	3/5
	HARMANDALI		2159	1286
1256	Çiğli	Arsalar	2	67/800
	HARMANDALI		2159	1143
1257	Çiğli	Arsalar	1	19/50
	HARMANDALI		2157	5847
1258	Çiğli	Arsalar	1	1/1
	HARMANDALI		2155	2581
1259	Çiğli	Arsalar	1	1/1
	HARMANDALI		2155	2581

1259	Çiğli	Arsalar	2153	2040
	HARMANDALI		2	1/1
1260	Çiğli	Arsalar	2148	2074
	HARMANDALI		1	1/1
1261	Çiğli	Arsalar	2147	100
	HARMANDALI		1	25/136
1262	Çiğli	Arsalar	2146	759
	HARMANDALI		2	32/253
1263	Çiğli	Arsalar	2145	98
	HARMANDALI		1	1/1
1264	Çiğli	Arsalar	2144	759
	HARMANDALI		3	50/69
1265	Çiğli	Arsalar	2142	2555
	HARMANDALI		1	71/120
1266	Çiğli	Arsalar	2141	2962
	HARMANDALI		1	71/120
1267	Çiğli	Arsalar	2140	12767
	HARMANDALI		1	3/20
1268	Çiğli	Arsalar	2139	4382
	HARMANDALI		1	71/120
1269	Çiğli	Arsalar	2138	3082
	HARMANDALI			

1270	Çiğli	Arsalar	1	3/20
	HARMANDALI		2137	3869
1271	Çiğli	Arsalar	1	71/120
	HARMANDALI		2134	8989
1272	Çiğli	Arsalar	1	71/120
	HARMANDALI		2133	2114
1273	Çiğli	Arsalar	1	473/800
	HARMANDALI		2132	9152
1274	Çiğli	Arsalar	1	1/1
	HARMANDALI		2129	2503
1275	Çiğli	Diğer Tesisler	1	473/800
	HARMANDALI		2113	62
1276	Çiğli	Arsalar	2	1/1
	HARMANDALI		2103	4494
1277	Çiğli	Arsalar	2	17/40
	HARMANDALI		2101	810
1278	Çiğli	Arsalar	2	17/40
	HARMANDALI		2097	1302
1279	Çiğli	Diğer Tesisler	2	17/40
	HARMANDALI		2093	62
			1	1/1

1280	Çiğli	Diğer Tesisler	2092	150
	HARMANDALI		1	1/1
1281	Çiğli	Diğer Tesisler	2091	62
	HARMANDALI		1	1/1
1282	Çiğli	Diğer Tesisler	2082	62
	HARMANDALI		1	1/1
1283	Çiğli	Arsalar	2022	192
	HARMANDALI		23	3/32
1284	Çiğli	Diğer	2	288
	HARMANDALI		-	1/1
1285	Çiğli	Tarım Dışı Alanlar	-	9620
	HARMANDALI		1159	1/1
1286	Çiğli	Tarım Dışı Alanlar	-	3466
	HARMANDALI		1154	1/1
1287	Çiğli	Arsalar	8	49
	HARMANDALI		-	1/1
1288	Çiğli	Tarla	22	1735
	HARMANDALI		-	1/1
1289	Çiğli	Dükkan ve İşyeri	2	16.87
	HARMANDALI		-	1/1
1290	Çiğli	Arsalar	1	6440
	HARMANDALI		-	

1291	Çiğli	Diğer Binalar	50	185/1288
	HARMANDALI		2443	467.83
1292	Çiğli	Diğer Tesisler	2	23/1200
	HARMANDALI		2441	47
1293	Çiğli	Diğer Tesisler	1	1/1
	HARMANDALI		2439	35
1294	Çiğli	Diğer Tesisler	1	1/1
	HARMANDALI		2438	35
1295	Çiğli	Diğer Tesisler	1	1/1
	HARMANDALI		2437	35
1296	Çiğli	Diğer Tesisler	1	1/1
	HARMANDALI		2436	35
1297	Çiğli	Diğer Tesisler	1	1/1
	HARMANDALI		2435	35
1298	Çiğli	Diğer Tesisler	1	1/1
	HARMANDALI		2434	35
1299	Çiğli	Diğer Tesisler	1	1/1
	HARMANDALI		2432	35
1300	Çiğli	Diğer Tesisler	1	1/1
	HARMANDALI		2431	35

1301	Çiğli	Diğer Tesisler	2430	35
	HARMANDALI		1	1/1
1302	Çiğli	Diğer Tesisler	2429	110
	HARMANDALI		1	1/1
1303	Çiğli	Diğer Tesisler	2428	110
	HARMANDALI		1	1/1
1304	Çiğli	Diğer Tesisler	2426	62
	HARMANDALI		1	1/1
1305	Çiğli	Diğer Tesisler	2425	62
	HARMANDALI		1	1/1
1306	Çiğli	Diğer Tesisler	2424	62
	HARMANDALI		1	1/1
1307	Çiğli	Arsalar	2411	641
	HARMANDALI		20	1/1
1308	Çiğli	Hizmet Binaları	2400	1453
	HARMANDALI		7	1/1
1309	Çiğli	Diğer Tesisler	2400	36
	HARMANDALI		6	1/1
1310	Çiğli	Hizmet Binaları	2400	1159
	HARMANDALI		5	1/1
1311	Çiğli	Arsalar	2400	10474
	HARMANDALI			

1312	Çiğli	Diğer Binalar	2	1/1
	HARMANDALI		2399	567
1313	Çiğli	Diğer Binalar	7	208/567
	HARMANDALI		2397	479
1314	Çiğli	Diğer Binalar	1	64/479
	HARMANDALI		2392	463
1315	Çiğli	Diğer Binalar	9	186/463
	HARMANDALI		2392	433
1316	Çiğli	Arsalar	8	272/433
	HARMANDALI		2383	277
1317	Çiğli	Arsalar	10	7/277
	HARMANDALI		2379	163
1318	Çiğli	Arsalar	9	33/163
	HARMANDALI		2375	81
1319	Çiğli	Arsalar	8	2/27
	HARMANDALI		2339	228
1320	Çiğli	Arsalar	12	27/76
	HARMANDALI		2338	234
1321	Çiğli	Diğer Tesisler	5	5/18
	HARMANDALI		2337	62
			1	1/1

1322	Çiğli	Arsalar	2304	2143
	HARMANDALI		1	17/40
1323	Çiğli	Arsalar	2301	3950
	HARMANDALI		1	17/40
1324	Çiğli	Arsalar	2294	2853
	HARMANDALI		1	17/40
1325	Çiğli	Arsalar	2292	2616
	HARMANDALI		1	17/40
1326	Çiğli	Arsalar	2290	200
	HARMANDALI		7	109/200
1327	Çiğli	Arsalar	2288	1549
	HARMANDALI		3	11/300
1328	Çiğli	Arsalar	2260	144
	HARMANDALI		22	1/1
1329	Çiğli	Arsalar	2259	180
	HARMANDALI		12	28/45
1330	Çiğli	Arsalar	2251	589
	HARMANDALI		2	1/1
1331	Çiğli	Arsalar	2233	3093
	HARMANDALI		4	1/1
1332	Çiğli	Diğer Tesisler	2233	35
	HARMANDALI			

1333	Çiğli	Arsalar	3	1/1
	HARMANDALI		2226	1374
1334	Çiğli	Diğer	4	100
	HARMANDALI		-	1/1
1335	Çiğli	Arsalar	2207	140
	HARMANDALI		10	1/1
1336	Çiğli	Arsalar	2206	1932
	HARMANDALI		2	401/1932
1337	Çiğli	Arsalar	2206	1313
	HARMANDALI		1	21/101
1338	Çiğli	Diğer	4	51.6
	HARMANDALI		-	1/1
1339	Çiğli	Tarla	2198	1572
	HARMANDALI		1	268/393
1340	Çiğli	Arsalar	2054	246
	HARMANDALI		5	1/1
1341	Çiğli	Arsalar	2247	282
	HARMANDALI		4	1/1
1342	Çiğli	Arsalar	2232	358
	HARMANDALI		3	1/1

1343	Çiğli	Arsalar	2207	140
	HARMANDALI		14	1/1
1344	Çiğli	Arsalar	2193	127
	HARMANDALI		18	1/1
1345	Çiğli	Arsalar	2193	113
	HARMANDALI		15	1/1
1346	Çiğli	Arsalar	2193	56
	HARMANDALI		14	1/1
1347	Çiğli	Arsalar	2193	57
	HARMANDALI		13	1/1
1348	Çiğli	Arsalar	2192	81
	HARMANDALI		24	1/1
1349	Çiğli	Arsalar	2192	60
	HARMANDALI		21	1/1
1350	Çiğli	Arsalar	2178	223
	HARMANDALI		13	1/1
1351	Çiğli	Arsalar	2174	140
	HARMANDALI		18	1/1
1352	Çiğli	Arsalar	2146	293
	HARMANDALI		1	1/1
1353	Çiğli	Diğer Binalar	2132	8373
	HARMANDALI			

1354	Çiğli	Diğer Binalar	1	1/160
	HARMANDALI		2131	8373
1355	Çiğli	Diğer Binalar	1	1/160
	HARMANDALI		2131	8373
1356	Çiğli	Diğer Binalar	1	1/160
	HARMANDALI		2131	8373
1357	Çiğli	Diğer Binalar	1	1/160
	HARMANDALI		2131	8373
1358	Çiğli	Diğer Binalar	1	1/160
	HARMANDALI		2131	8373
1359	Çiğli	Diğer Binalar	1	1/160
	HARMANDALI		2131	8373
1360	Çiğli	Diğer Binalar	1	1/160
	HARMANDALI		2131	8373
1361	Çiğli	Diğer Binalar	1	1/160
	HARMANDALI		2131	8373
1362	Çiğli	Diğer Binalar	1	1/160
	HARMANDALI		2131	8373
1363	Çiğli	Diğer Binalar	1	1/160
	HARMANDALI		2131	8373

1364	Çiğli	Diğer Binalar	2131	8373
	HARMANDALI		1	1/160
1365	Çiğli	Diğer Binalar	2131	8373
	HARMANDALI		1	1/160
1366	Çiğli	Diğer Binalar	2131	8373
	HARMANDALI		1	1/160
1367	Çiğli	Diğer Binalar	2131	8373
	HARMANDALI		1	1/160
1368	Çiğli	Diğer Binalar	2131	8378
	HARMANDALI		1	1/160
1369	Çiğli	Diğer Binalar	2131	8373
	HARMANDALI		1	1/160
1370	Çiğli	Diğer Binalar	2131	8373
	HARMANDALI		1	1/160
1371	Çiğli	Diğer Binalar	2131	8373
	HARMANDALI		1	1/160
1372	Çiğli	Diğer Binalar	2131	8373
	HARMANDALI		1	1/160
1373	Çiğli	Diğer Binalar	2131	8373
	HARMANDALI		1	1/160
1374	Çiğli	Diğer Binalar	2131	8373
	HARMANDALI			

			1	1/160
1375	Çiğli	Diğer Binalar	2131	8373
	HARMANDALI		1	1/160
1376	Çiğli	Diğer Binalar	2131	8373
	HARMANDALI		1	1/160
1377	Çiğli	Diğer Binalar	2131	8373
	HARMANDALI		1	1/160
1378	Çiğli	Diğer Binalar	2131	8373
	HARMANDALI		1	1/160
1379	Çiğli	Diğer Binalar	2131	8373
	HARMANDALI		1	1/160
1380	Çiğli	Diğer Binalar	2131	8373
	HARMANDALI		1	1/160
1381	Çiğli	Diğer Binalar	2131	8373
	HARMANDALI		1	1/160
1382	Çiğli	Diğer Binalar	2131	8373
	HARMANDALI		1	1/160
1383	Çiğli	Diğer Binalar	2131	8373
	HARMANDALI		1	1/160
1384	Çiğli	Diğer Binalar	2131	8373
	HARMANDALI			1/160

			1	
1385	Çiğli	Arsalar	2197	2519
	HARMANDALI		9	1/1
1386	Çiğli	Arsalar	2182	140
	HARMANDALI		16	1/1
1387	Çiğli	Diğer Binalar	22062	280
	BALATCIK MAH.		16	1/1
1388	Çiğli	Tarla	2199	4000
	UĞUR MUMCU MAH.		3	135/2400
1389	Çiğli	Tarla	15	1418
	BALATCIK MAH.		22425	
			1	1/1
1390	Çiğli	Tarla	15	466
	BALATCIK MAH.		22423	
			1	1/1
1391	Çiğli	Arsalar	21665	444.14
	B.ÇİĞLİ		1	1/1
1392	Çiğli	Dükkan ve İşyeri	22172	4604
	B.ÇİĞLİ		1	6472/1000000
1393	Çiğli	Dükkan ve İşyeri	22173	4473
	B.ÇİĞLİ		1	42/2400
1394	Çiğli	Dükkan ve İşyeri	22173	4473
	B.ÇİĞLİ		1	42/2400
1395	Çiğli	Arsalar	26 I-II B	3153

			180	
	SASALI MEVKİİ		2	77/2400
1396	Çiğli	Arsalar	26K-1B	213.52
	B.ÇİĞLİ		21584	
			7	519/2669
1397	Çiğli	Arsalar	22354	4280.36
	B.ÇİĞLİ		7	1/1
1398	Çiğli	Arsalar	22354	726.64
	B.ÇİĞLİ		6	1/1
1399	Çiğli	Arsalar	1074	1833
	KÜÇÜK ÇİĞLİ MAH.		2	1/1
1400	Çiğli	Diğer Binalar	41253	141
	B.ÇİĞLİ		7	3/141
1401	Çiğli	Arsalar	21690	722.29
	B.ÇİĞLİ		3	1/1
1402	Çiğli	Arsalar	22625	1592.77
	B.ÇİĞLİ		6	9701/159277

EK2.1. ÇİĞLİ BELEDİYESİNİN KİRADAKİ YERLERİ

İCAR NO ADI - SOYADI	ADRES	CİNSİ
3- ŞENAY KOÇ KÖÇEN	Evka 2 Mah. 6762 sk. No: 36	Dükkan
4- HÜSEYİN ÇAVDAR	Egekent Mah. 8831 sk. No: 2	Büfe
5- CEMALEDDİN DUMAN	Evka 2 Mah. 6840 sk. No: 1/1	Büfe
9- GÜRSEL GENÇ	Evka 2 Mah. 6762-6794/4 sk. No: 34	Dükkan
90- HABİB AĞŞAHİN	Evka 2 Mah. 6841 sk. No: 35	Büfe
92-HİDİR ERGİŞ	Evka 2 Mah. 6796/3 sk. No: 7	Dükkan

95- PTT, ÇİĞLİ	Evka 2 Mah. Şehit Ahmet Ay Parkı No: bila	Büro
97- SARI AYVAZ GIDA KYMC.	Cumh. Meyd. 8001 sk. No: 42	Dükkan
98- FİKRET GÜMRÜKÇÜ	Cumh. Meyd. 8001 sk. No: 44/A	Dükkan
99- ŞAKİR HACIOĞLU	Cumh. Meyd. 8001 sk. No: 44	Dükkan
111-MELİHA IRGAT	E.Kent Mah. Camii karşısı 6845 Sk. No:1	Büfe
113 -YUSUF KOÇHAN	E.Kent Mah. Şeh. Piy Ü.Teğ. O. Karadoğan Parkı No: bila	Büfe
122- KAYMAKAMLIK VE BRML	Belediye İş Merk. Birimler	Büro
123- HABİB AĞŞAHİN	Evka 2 Mah. 6851 sk. No: 81/1	Büfe
124- TANSAS A.Ş	Köyiçi TANSAS Mağazası	Mağaza
127-BİNSEL TURZ. TAŞ.	Egekent Mah. Kır Kahvesi No: 13/1	Kır Kahvesi
134-OZAN ÇELİK	Egekent Mah. Dr. Sadık Ahmet Parkı No:Bila	Büfe ,Halı Saha ve Sosy. Tes.
135- VEHBİ TAŞ	Evka 2 Mah.	Halı Saha + Büfe
136- AHMET İLHAN	Egekent Mah. Numan Akay Parkı No: 156	Büfe + Kahve
139-SAİME KAZAR	Belediye İş Merkezi 4.kat 436 nolu Çay Ocağı	Çay Ocağı
140- BİNALİ ÖZTÜRK	B.Çiğli No: bila	Büfe
142- SİLVANLI DERİ İNŞ. TAAH	Egekent Mah. Flamingo Kafeterya No: bila	Kafeterya
143-ÇETO ÇAMLİBEL	Belediye İş Merkezi 6,Kat	Düğün Salonu ve Kafeterya
145- EFENDİ YOLA	Evka 5 Mah. Pazar yeri bila nolu	Çay Ocağı + WC ve Lokanta
146- EFENDİ YOLA	Balatçık Pazar yeri bila notu	Çay Ocağı ve WC
149-Çiğli Beld Spor KulübüDerneği	Belediye İş Merkezi 2.kat No:217	Büro
150-KENAN BALI	Kaklıç Mah. İzmir Caddesi No:51/A	Kahvehane
151-ÖZKAN ARSLAN	Kaklıç Mah. İzmir Caddesi No:51/B	Dükkan
152-KERİM KILINÇ	Kaklıç Mah. İzmir Caddesi No:51/C	Dükkan
153-HABİB AĞŞAHİN	Evka 2 Mah. A. Taner KIŞLALI 6850/1 Sk. No: 2/A ,2/B	Kahvehane ve Pastane
154-HASAN ŞAHİN	Köyiçi Mah. Köyiçi Cad. No:1	Büfe
155-HÜSEYİN BİRCAN	Kaklıç Mah. İzmir Caddesi No:51/D	Dükkan
156-DURSUN ATAÇ	K.Çiğli Mah. (Ata San. Sitesi) 8780/11 No:23	Lokanta
157-CELAL POLAT	Evka 2 Mah. A.Taner KIŞLALI Mah. 6845 Sk. No:Bila	Büfe
159-OSMAN KAPTAN	H.dalı Cumh. Mah. Mimar SİNAN Cad. 2115 ada 1 par. Güneyi bila no	Büfe
160-İLKNUR PEKER	H.dalı Adnan MENDERESTop. Kon. Böl.2112 ada 1par. Kuzeyi bila no	Büfe
161-YENER YELMAN	H.dalı Mah. Fevzi ÇAKMAK Bul. No:20/A	Büfe
162-YAŞAR ÇELİK	Harmandalı - Atatürk Mah. Gazi Bulv. No:39/B	Berber
163-BAYRAM GÜN	Harmandalı - Atatürk Mah. Gazi Bulv. No:39	Kahvehane
164-AHMET ÇEVİK	Sasalı Merkez Mah. 8 Sk. No:24	Kahvehane ve Kafeterya
165-GERGÜL YAPI PAZ.SAN.....	B.Çiğli Mah. 22460 ada 2 parseldeki hissemiz	Arsa

166-REŐAT DURMUŐ	Çaędaő Mah. 8819 Sk. No:39/A	Dükkan
167-CEMAL AKIN BOZOęLU	İ.Altı Mah. 8255 Sk. No:2/1	Büro
168-TAYFUN İŐLER	İ.Altı Mah. 8255 Sk. No:2/1	Büro
169-KAZİME İŐLER	İ.Altı Mah. 8255 Sk. No:2/1	Büro
170-ZEKİYE AVCI	İ.Altı Mah. 8255 Sk. No:2/1	Büro

KANUNLAR:

Kanun no	R.G.No	R.G.Tarihi	Kanun
1			
80	10605	15 Eylül 1960	1580 Sayılı Belediye Kanunu'nun 15 İnci Maddesinin 58 İnci Bendine Tevkifan Belediyelerce Kurulan Toptancı Hal'lerinin Sureti İdaresi Hakkında Kanun
4481	23888	26 Kasım 1999	17.8.1999 Ve 12.11.1999 Tarihlerinde Marmara Bölgesi Ve Civarında Meydana Gelen Depremin Yol Açtığı Ekonomik Kayıpları Gidermek Amacıyla Bazı Mükellefiyetler İhdası Ve Bazı Vergi Kanunlarında Değişiklik Yapılması Hakkında Kanun
4731	24626	30 Aralık 2001	17.8.1999 Ve 12.11.1999 Tarihlerinde Meydana Gelen Depremlerden Zarar Görenlerin Vergi Borçları Ve Vergi Cezalarının Terkini İle Vergi Usul Kanunu, Katma Değer Vergisi Kanunu, Harçlar Kanunu Ve Organize Sanayi Bölgeleri Kanununda Değişiklik Yapılması Hakkında Kanun
5437	26040	31 Aralık 2005	2006 Yılı Merkezi Yönetim Bütçe Kanunu
5			
277	11462	24 Temmuz 1963	5237 Sayılı Belediye Gelirleri Kanunu İle Diğer Kanunlarla, Belediyelere Verilen Payların Belediye Vergi Ve Resimleri Hükmünde Olduğuna Dair Kanun
A			
6183	8469	28 Temmuz 1953	Amme Alacaklarının Tahsil Usulü Hakkında Kanun
1164	13195	10 Mayıs 1969	Arsa Üretimi Ve Değerlendirilmesi Hakkında Kanun
4109	4887	15 Ağustos 1941	Asker Ailelerinden Muhtaç Olanlara Yardım Hakkında Kanun
B			
2464	17354	29 Mayıs 1981	Belediye Gelirleri Kanunu
5393	25874	13 Temmuz 2005	Belediye Kanunu
3996	21959	13 Haziran 1994	Bazı Yatırım Ve Hizmetlerin Yap-İşlet-Devret Modeli Çerçevesinde Yaptırılması Hakkından Kanun
2380	17242	5 Şubat 1981	Belediyelere Ve İl Özel İdarelerine Genel Bütçe Vergi Gelirlerinden Pay Verilmesi Hakkında Kanun
4982	25269	24 Ekim 2003	Bilgi Edinme Hakkı Kanunu
5216	25531	23 Temmuz 2004	Büyükşehir Belediyesi Kanunu
818	366	8 Mayıs 1926	Borçlar Kanunu
Ç			
4916	25173	19 Temmuz	Çeşitli Kanunlarda Ve Maliye Bakanlığının Teşkilat Ve

		2003	Görevleri Hakkında Kanun Hükmünde Kararnamede Değişiklik Yapılması Hakkında Kanun
2872	18132	11 Ağustos 1983	Çevre Kanunu
D			
488	11751	11 Temmuz 1964	Damga Vergisi Kanunu
2575	17580	20 Ocak 1982	Danıştay Kanunu
5072	25361	29 Ocak 2004	Dernek Ve Vakıfların Kamu Kurum Ve Kuruluşları İle İlişkilerine Dair Kanun
2886	18161	10 Eylül 1983	Devlet İhale Kanunu
657	12053	20 Temmuz 1965	Devlet Memurları Kanunu
3071	18571	10 Kasım 1984	Dilekçe Hakkının Kullanılmasına Dair Kanun
E			
4837	25076	11 Nisan 2003	Ekonomik İstikrarı Sağlamak İçin Ek Vergiler Alınması Hakkında Kanun
1319	13576	11 Ağustos 1970	Emlak Vergisi Kanunu
F			
3226	18795	28 Haziran 1985	Finansal Kiralama Kanunu
G			
6570	9013	27 Mayıs 1955	Gayrimenkul Kiraları Hakkında Kanun
775	12362	30 Temmuz 1966	Gecekondu Kanunu
193	10700	6 Ocak 1961	Gelir Vergisi Kanunu
5179	25483	5 Haziran 2004	Gıdaların Üretimi, Tüketimi Ve Denetlenmesine Dair Kanun Hükmünde Kararnamenin Değiştirilerek Kabulü Hakkında Kanun
H			
394	54	21 Kanunusani 1340	Hafta Tatili Hakkında Kanun
6245	8637	18 Şubat 1954	Harcırah Kanunu
492	11756	17 Temmuz 1964	Harçlar Kanunu
4070	22207	19 Şubat 1995	Hazineye Ait Tarım Arazilerinin Satışı Hakkında Kanun
155	10682	17 Aralık 1960	Harita Ve Planlara Ait İşaretlerin Korunması Hakkında Kanun
3285	19109	16 Mayıs 1986	Hayvan Sağlığı Ve Zabitası Kanunu

5199	25509	1 Temmuz 2004	Hayvanları Koruma Kanunu
4706	24466	18 Temmuz 2001	Hazineye Ait Taşınmaz Malların Değerlendirilmesi Ve Katma Değer Vergisi Kanununda Değişiklik Yapılması Hakkında Kanun
4631	24338	10 Mart 2001	Hayvan Islahı Kanunu
1086	622	2, 3 Ve 4 Temmuz 1927	Hukuk Usulü Muhakemeleri Kanunu
İ			
2004	2128	19 Haziran 1932	İcra ve İflas Kanunu
3152	18675	23 Şubat 1985	İçişleri Bakanlığı Teşkilat Ve Görevleri Hakkında Kanun
2577	17580	20 Ocak 1982	İdari Yargılama Usulü Kanunu
4306	23084	18 Ağustos 1997	İlköğretim Ve Eğitim Kanunu, Milli Eğitim Temel Kanunu, Çıraklık Ve Meslek Eğitimi Kanunu, Milli Eğitim Bakanlığının Teşkilat Ve Görevleri Hakkında Kanun İle 24.3.1988 Tarihli Ve 3418 Sayılı Kanunda Değişiklik Yapılması Ve Bazı Kağıt Ve İşlemlerden Eğitime Katkı Payı Alınması Hakkında Kanun
3194	18749	9 Mayıs 1985	İmar Kanunu
4250	5130	12 Haziran 1942	İspirto Ve İspirtolu İçkiler İnhisarı Kanunu
3152	18675	23 Şubat 1985	İçişleri Bakanlığı Teşkilat Ve Görevleri Hakkında Kanun
5442	7236	18 Haziran 1949	İl İdaresi Kanunu
5302	25745	4 Mart 2005	İl Özel İdaresi Kanunu
2981	18335	8 Mart 1984	İmar Ve Gecekondu Mevzuatına Aykırı Yapılara Uygulanacak Bazı İşlemler Ve 6785 Sayılı İmar Kanununun Bir Maddesinin Değiştirilmesi Hakkında Kanun
3572	20198	17 Haziran 1989	İşyeri Açma Ve Çalışma Ruhsatlarına Dair Kanun Hükmünde Kararnamenin Değiştirilerek Kabulüne Dair Kanun
2510	2733	21 Haziran 1934	İskan Kanunu
4857	25134	10 Haziran 2003	İş Kanunu
K			
3402	19512	9 Temmuz 1987	Kadastro Kanunu
2946	18218	11 Kasım 1983	Kamu Konutları Kanunu

2942	18215	8 Kasım 1983	Kamulaştırma Kanunu
2918	18195	18 Ekim 1983	Karayolları Trafik Kanunu
1163	13195	10 Mayıs 1969	Kooperatifler Kanunu
5449	26074	8 Şubat 2006	Kalkınma Ajanslarının Kuruluşu, Koordinasyonu Ve Görevleri Hakkında Kanun
5176	25486	8 Haziran 2004	Kamu Görevlileri Etik Kurulu Kurulması Ve Bazı Kanunlarda Değişiklik Yapılması Hakkında Kanun
4688	24460	12 Temmuz 2001	Kamu Görevlileri Sendikaları Kanunu
4734	24648	22 Ocak 2002	Kamu İhale Kanunu
4735	24648	22 Ocak 2002	Kamu İhale Sözleşmeleri Kanunu
4736	24645	19 Ocak 2002	Kamu Kurum Ve Kuruluşlarının Ürettikleri Mal Ve Hizmet Tarifeleri İle Bazı Kanunlarda Değişiklik Yapılması Hakkında Kanun
5018	25326	24 Aralık 2003	Kamu Mali Yönetimi Ve Kontrol Kanunu
5436	26033	24 Aralık 2005	Kamu Mali Yönetimi Ve Kontrol Kanunu İle Bazı Kanun Ve Kanun Hükmünde Kararnamelerde Değişiklik Yapılması Hakkında Kanun
2918	18195	18 Ekim 1983	Karayolları Trafik Kanunu
3621	20495	17 Nisan 1990	Kıyı Kanunu
2863	18113	23 Temmuz 1983	Kültür Ve Tabiat Varlıklarını Koruma Kanunu
5326	25772	31 Mart 2005	Kabahatler Kanunu
3402	19512	9 Temmuz 1987	Kadastro Kanunu
634	12038	2 Temmuz 1965	Kat Mülkiyeti Kanunu
M			
5355	25842	11 Haziran 2005	Mahalli İdare Birlikleri Kanunu
2972	18285	18 Ocak 1984	Mahalli İdareler İle Mahalle Muhtarlıkları Ve İhtiyar Heyetleri Seçimi Hakkında Kanun
3628	20508	4 Mayıs 1990	Mal Bildiriminde Bulunulması,Rüşvet Ve Yolsuzluklarla Mücadele Kanunu
4455	23805	3 Eylül 1999	Memurlar İle Diğer Kamu Görevlilerinin Disiplin Cezalarının Affı Hakkında Kanun
4639	24372	13 Nisan 2001	Memurlar Ve Diğer Kamu Görevlileri Hakkındaki Bazı Kanunlarda Değişiklik Yapılmasına Dair Yetki Kanunu
KHK/631	24461	13 Temmuz 2001	Memurlar Ve Diğer Kamu Görevlilerinin Mali Ve Sosyal Haklarında Düzenlemeler İle Bazı Kanun Ve Kanun Hükmünde Kararnamelerde Değişiklik Yapılması Hakkında Kanun Hükmünde Kararname
4483	23896	4 Aralık 1999	Memurlar Ve Diğer Kamu Görevlilerinin Yargılanması

			Hakkında Kanun
5289	25721	8 Şubat 2005	Memurlar Ve Diğer Kamu Görevlilerine Bir Derece Verilmesi Hakkında Kanun
4122	22355	26 Temmuz 1995	Milli Ağaçlandırma Ve Erozyon Kontrolü Seferberlik Kanunu
5525	26218	4 Temmuz 2006	Memurlar İle Diğer Kamu Görevlilerinin Bazı Disiplin Cezalarının Affı Hakkında Kanun
N			
5490	26153	29 Nisan 2006	Nüfus Hizmetleri Kanunu
O			
3434	3943	25 Haziran 1938	Oyun Alet Ve Vasıtalarından Belediyelerce Ve Köy İdarelerince Alınacak Resim Hakkında Kanun
3806	21247	3 Haziran 1992	Önüç İlçe Ve İki İl Kurulması Hakkında Kanun
4562	24021	15 Nisan 2000	Organize Sanayi Bölgeleri Kanunu
Ö			
4760	24783	12 Haziran 2002	Özel Tüketim Vergisi Kanunu
6301	8652	8 Mart 1954	Öğle Dinlenmesi Kanunu
3516	20056	21 Ocak 1989	Ölçüler Ve Ayar Kanunu
4046	22124	27 Kasım 1994	Özelleştirme Uygulamaları Hakkında Kanun
5188	25504	26 Haziran 2004	Özel Güvenlik Hizmetlerine Dair Kanun
5378	25868	7 Temmuz 2005	Özürllüler Ve Bazı Kanun Ve Kanun Hükmünde Kararnamelerde Değişiklik Yapılması Hakkında Kanun
P			
2559	2751	14 Temmuz 1934	Polis Vazife Ve Selahiyet Kanunu
S			
832	12538	27 Şubat 1967	Sayıştay Kanunu
2821	18040	7 Mayıs 1983	Sendikalar Kanunu
506	11766-11779	29, 30, 31 Temmuz Ve 1 Ağustos 1964	Sosyal Sigortalar Kanunu
2829	18059	27 Mayıs 1983	Sosyal Güvenlik Kurumlarına Tabi Olarak Geçen Hizmetlerin Birleştirilmesi Hakkında Kanun
7126	9931	13 Haziran 1958	Sivil Savunma Kanunu

5502	26173	20.Mayıs 2006	Sosyal Güvenlik Kurumu Kanunu
5510	26200	16 Haziran 2006	Sosyal Sigortalar Ve Genel Sağlık Sigortası Kanunu
T			
2644	2892	29 Kânunuevvel 1934	Tapu Kanunu
7201	10139	19 Şubat 1959	Tebliğat Kanunu
237	10705	12 Ocak 1961	Taşıt Kanunu
2822	18040	7 Mayıs 1983	Toplu İş Sözleşmesi Grev ve Lokavt kanunu
2985	18344	17 Mart 1984	Toplu Konut Kanunu
4077	22221	8 Mart 1995	Tüketicinin Korunması Hakkında Kanun
4721	24607	8 Aralık 2001	Türk Medeni Kanunu
4722	24607	8 Aralık 2001	Türk Medeni Kanununun Yürürlüğü Ve Uygulama Şekli Hakkında Kanun
5237	25611	12 Ekim 2004	Türk Ceza Kanunu
5252	25642	13 Kasım 2004	Türk Ceza Kanununun Yürürlük Ve Uygulama Şekli Hakkında Kanun
2709	17863	9 Kasım 1982	Türkiye Cumhuriyeti Anayasası (1982)
6762	9353	9 Temmuz 1956	Türk Ticaret Kanunu
5434	7235	17 Haziran 1949	Türkiye Cumhuriyeti Emekli Sandığı Kanunu
5429	25997	18 Kasım 2005	Türkiye İstatistik Kanunu
4904	25159	5 Temmuz 2003	Türkiye İş Kurumu Kanunu
U			
486	70	17 Mayıs 1340	Umuru Belediyeye Müteallik Ahkamı Cezaiye Hakkında Kanun
1608	1948	15.Mayıs 1930	Umuru Belediyeye Müteallik Ahkâmı Cezaiye Hakkında 486 Numaralı Kanunun Bazı Maddelerini Muaddil Kanun
2429	17284	19 Mart 1981	Ulusal Bayram Ve Genel Tatiller Hakkında Kanun
1593	1489	6 Mayıs 1930	Umumi Hıfzısıhha Kanunu
3533	3961	16 Temmuz 1938	Umumi Mülhak Ve Hususi Bütçelerle İdare Edilen Daireler Ve Belediyelerle Sermayesinin Tamamı Devlete Veya Belediye Veya Hususi İdarelere Aid Daire Ve Müesseseler Arasındaki İhtilafların Tahkim Yoluyla Halli Hakkında Kanun
V			
4811	25033	27 Şubat 2003	Vergi Barışı Kanunu

4358	23307	4 Nisan 1998	Vergi Kimlik Numarası Kullanımının Yaygınlaştırılması Ve Noterlik Kanunu, İcra Ve İflas Kanunu, Tapu Kanunu, Karayolları Trafik Kanunu, Çekle Ödemelerin Düzenlenmesi Ve Çek Hamillerinin Korunması Hakkında Kanun, Bankalar Kanunu, Posta Kanunu İle Pasaport Kanununda Değişiklik Yapılması Hakkında Kanun
213	10703 - 10705	10 Ocak 1961	Vergi Usul Kanunu (V.U.K.)
6343	8661	18 Mart 1954	Veteriner Hekimliği Mesleğinin İcrasına, Türk Veteriner Hekimleri Birliği İle Odalarının Teşekkül Tarzına Ve Göreceği İşlere Dair Kanun
Y			
4708	24461	13 Temmuz 2001	Yapı Denetimi Hakkında Kanun
Z			
KHK/587	23919	27 Aralık 1999	Zorunlu Deprem Sigortasına Dair Kanun Hükmünde Kararname

BELEDİYE /YÖNETMELİKLER

R.G.No	R.G.Tarihi	Yönetmelik
25963	11 Ekim 2005	1164 Sayılı Arsa Üretimi Ve Değerlendirilmesi Hakkında Kanunun 11 İnci Maddesinin Uygulanmasına İlişkin Yönetmelik
18479	4 Şubat 1984	14/6/1984 Tarih 3023 Sayılı Kanunla Değişik 4250 Sayılı İspirto Ve İspirtolu İçkiler İnhisarı Kanununun 19 Uncu Maddesine Göre, İspirto İle Bira Ve Şarap Dahil Her Çeşit İspirtolu İçki Satmak İsteyenlere Tekel İdaresince Verilecek Ruhsatnamelere Dair Yönetmelik
17435	21 Ağustos 1981	2464 Sayılı Belediye Gelirleri Kanunu'nun Çeşitli Harçlarla İlgili Hükümlerinin Uygulanmasına İlişkin Yönetmelik
17435	21 Ağustos 1981	2464 Sayılı Belediye Gelirleri Kanununun Harcamalara Katılma Payları İle İlgili Hükümlerinin Uygulanmasına İlişkin Yönetmelik
18916	2 Kasım 1985	3030 Sayılı Kanun Kapsamı Dışında Kalan Belediyeler Tip İmar Yönetmeliği
19910	25 Ağustos 1988	3194 Sayılı İmar Kanununa Göre Düzenlenmiş Bulunan İmar Yönetmeliklerine Sığınaklarla İlgili Ek Yönetmelik
19201	24 Ağustos 1986	3290 Sayılı Kanun İle Bazı Maddeleri Değiştirilen Ve Bazı Maddeler Eklenen 2981 Sayılı Kanun Gereğince Kurulan Fonun Harcama Esaslarını Düzenleyen Yönetmelik
19173	23 Temmuz 1986	3290 Sayılı Kanun İle Bazı Maddeleri Değiştirilen Ve Bazı Maddeler Eklenen 2981 Sayılı Kanunun Uygulanmasına Dair Yönetmelik
25523	15 Temmuz 2004	4734 Sayılı Kamu İhale Kanununun 3 Üncü Maddesinin (H) Bendinde Belirtilen Alımlara İlişkin Yönetmelik
A		

26245	31 Temmuz 2006	Adres Ve Numaralamaya İlişkin Yönetmelik
19808	8 Mayıs 1988	Afetlere İlişkin Acil yardım Teşkilatı Ve Planlama Esaslarına Dair Yönetmelik
25254	9 Ekim 2003	Ağaçlandırma Yönetmeliği
25580	11 Eylül 2004	Altyapılı Arsa Üretimi Ve Bu Arsaların Tahsis Yoluyla Satışına İlişkin Yönetmelik
22015	8 Ağustos 1994	Arsa Ofisi Kanunu Uygulama Yönetmeliği
25021	15 Şubat 2003	Asansör Yönetmeliği (95/16/At)
		Ayniyat Talimatnamesi
26006	27 Kasım 2005	Alan Yönetimi İle Anıt Eser Kurulunun Kuruluş Ve Görevleri İle Yönetim Alanlarının Belirlenmesine İlişkin Usul Ve Esaslar Hakkında Yönetmelik
25538	30 Temmuz 2004	Ambalaj Ve Ambalaj Atıklarının Kontrolü Yönetmeliği
25569	31 Ağustos 2004	Atık Pil Ve Akümülatörlerin Kontrolü Yönetmeliği
25353	21 Ocak 2004	Atık Yağların Kontrolü Yönetmeliği
B		
24856	24 Ağustos 2002	Bayındırlık Ve İskan Bakanlığı Bütçesinde Yer Alan Mahalli İdarelere Yapılacak Yardımlar Ödenəğinin Kullanım Esasları Hakkında Yönetmelik
16745	5 Eylül 1979	Bayındırlık İşleri Kontrol Yönetmeliği
21405	14 Kasım 1992	Belediye Arsaları Üzerinde Toplu Konut Ve Kentsel Çevre Üretimi Ve Kredilendirilmesine Dair Yönetmelik
26147	22 Nisan 2006	Belediye Ve Bağlı Kuruluşları İle Mahalli İdare Birlikleri Norm Kadro İlke Ve Standartlarına İlişkin Esaslar'ın Yürürlüğe Konulması Hakkında 2006/9809 sayılı Bakanlar Kurulu Kararı
21854	19 Şubat 1994	Belediye Bütçe Ve Muhasebe Usulü Yönetmeliği
		Belediye Fen Elemanlarını Geliştirme Kursu Yönetmeliği
25961	9 Ekim 2005	Belediye Meclisi Çalışma Yönetmeliği
9864	21 Mart 1958	Belediye Tahsilat Yönetmeliği
16237	23 Mart 1978	Belediye Tanzim Satışları Yönetmeliği
20459	12 Mart 1990	Belediye Zabıta Kıyafet Yönetmeliği
13249	15 Temmuz	Belediye Zabıta Personeli Yönetmeliği

	1969	
25951	29 Eylül 2005	Belediyelerin Arsa, Konut Ve İşyeri Üretimi, Tahsisi, Kiralaması Ve Satışına Dair Genel Yönetmelik
18138	17 Ağustos 1983	Belediyeler İmar Uygulamaları Yardım Yönetmeliği (1)
24778	7 Haziran 2002	Belediyelere Yapılacak Yardımlara Dair Uygulama Yönetmeliği
25445	27 Nisan 2004	Bilgi Edinme Hakkı Kanununun Uygulanmasına İlişkin Esas Ve Usuller Hakkında Yönetmelik
24827	26 Temmuz 2002	Binaların Yangından Korunması Hakkında Yönetmelik
24043	8 Mayıs 2000	Binalarda Isı Yalıtımı Yönetmeliği
25791	19 Nisan 2005	Bitkisel Atık Yağların Kontrolü Yönetmeliği
14563	13 Haziran 1973	Bulaşıcı Ve Salgın Hastalıklar Çıktığında Alınacak Tedbirlere Uyulmaması Halinde Uygulanacak Ceza Yönetmeliği
25876	15 Temmuz 2005	Büyük Ölçekli Harita Ve Harita Bilgileri Üretim Yönetmeliği
18385	28 Nisan 1984	Büyük Şehir Belediyelerinin Görevleri Ve Bu Belediyelere Ait Taşınır Ve Taşınmaz Mallarla Personelin İlçe Belediyelerine Devri Hakkında Yönetmelik
26199	15 Haziran 2006	Büyükşehir Belediyeleri Koordinasyon Merkezleri Yönetmeliği
Ç		
24220	4 Kasım 2000	Çevre Düzeni Planlarının Yapılması Esaslarına Dair Yönetmelik
24875	13 Eylül 2002	Çevre Sağlığı Denetimi Ve Denetçileri Hakkında Yönetmelik
25862	1 Temmuz 2005	Çevresel Gürültünün Değerlendirilmesi Ve Yönetimi Yönetmeliği (2002/49/Ec)
23503	24 Ekim 1998	Çocuk Trafik Eğitim Parkları Yönetmeliği
25434	15 Nisan 2004	Çevre Ve Orman Bakanlığı Mahalli Çevre Kurulları Çalışma Usul Ve Esasları Yönetmeliği
25318	16 Aralık 2003	Çevresel Etki Değerlendirmesi Yönetmeliği
D		
19255	18 Ekim 1986	Devlet Memurları Sicil Yönetmeliği
17848	24 Ekim 1982	Disiplin Kurulları Ve Disiplin Amirleri Hakkında Yönetmelik
25226	11 Eylül	Danışmanlık Hizmet Alımı İhaleleri Uygulama Yönetmeliği

	2003	
24968	19 Aralık 2002	Danışmanlık Hizmet Alımları Muayene Ve Kabul Yönetmeliği
18607	16 Aralık 1984	Devlete Ait Taşınmaz Mal Satış, Trampa, Kiraya Verme, Mülkiyetin Gayri Ayni Hak Tesis, Ecrimisil Ve Tahliye Yönetmeliği
86/11220	19.11.1986	Devlet Memurları Yiyecek Yardımı Yönetmeliği
7/6913	27.7.1973	Devlet Memurlarının Tedavi Yardımı Ve Cenaze Yönetmeliği
17926	12 Ocak 1983	Devlet Memurlarının Şikayet Ve Müracaatları Hakkında Yönetmelik
18134	13 Ağustos 1983	Devlete Ve Kişilere Memurlarca Verilen Zararların Nevi Ve Miktarlarının Tespiti, Takibi, Amirlerinin Sorumlulukları, Yapılacak Diğer İşlemler Hakkında Yönetmelik
25814	13 Mayıs 2005	Devlet Muhasebesi Standartları Kurulunun Yapısı Ve Çalışma Usul Ve Esasları Hakkında Yönetmelik
E		
19618	28 Ekim 1987	Emlak Vergisi Değeri Bulunmayan Taşınmaz Malların Kıymetinin Takdiri Hakkında Yönetmelik
25137	13 Haziran 2003	Etiket, Tarife Ve Fiyat Listeleri Yönetmeliği
24033	28 Nisan 2000	Ev Ve Süs Hayvanları Satış, Barınma Ve Eğitim Yerlerinin Kuruluş, Açılış, Ruhsat, Çalışma Ve Denetlenme Usul Ve Esaslarına Dair Yönetmelik
18921	7 Kasım 1985	Evlendirme Yönetmeliği
25221	6 Eylül 2003	Evlendirme Yönetmeliğinde Değişiklik Yapılmasına Dair Yönetmelik
G		
12428	17 Ekim 1966	Gecekondu Kanunu Uygulama Yönetmeliği
25839	8 Haziran 2005	Genel Yönetim Muhasebe Yönetmeliği
15859	23 Şubat 1977	Gıda-Tarım Ve Hayvancılık Bakanlığı Bütçesinin Belediyelere Yardım İçin Mali Transfer Harcamaları Tertibine Konan Ödeneğin Dağıtım Esaslarını Gösterir Yönetmelik
22692	10 Temmuz 1996	Gıda Üretim Ve Satış Yerleri Hakkında Yönetmelik
23367	9 Haziran 1998	Gıdaların Üretimi Tüketimi Ve Denetlenmesine Dair Yönetmelik
H		
25406	18 Mart 2004	Hafriyat Toprağı, İnşaat Ve Yıkıntı Atıklarının Kontrolü Yönetmeliği
21725	11 Ekim 1993	Harita Mühendislik Hizmetlerini Yükümlenecek Müellif Ve Müellif Kuruluşlarının Ehliyet Durumlarına Ait Yönetmelik

13237	1 Temmuz 1969	Hayvan Par Ve Pazar Kurumları İdare Yönetmeliği
20109	15 Mart 1989	Hayvan Sağlığı Ve Zabıtası Yönetmeliği
26166	12 Mayıs 2006	Hayvanların Korunmasına Dair Uygulama Yönetmeliği
25226	11 Eylül 2003	Hizmet Alımı İhaleleri Uygulama Yönetmeliği
24968	19 Aralık 2002	Hizmet Alımları Muayene Ve Kabul Yönetmeliği
26126	01.04.2006	Hizmet Alımı Suretiyle Taşıt Edinilmesine İlişkin Esas Ve Usuller Hakkında Bakanlar Kurulunun 2006/10193 sayılı Kararı
I		
25699	13 Ocak 2005	Isınmadan Kaynaklanan Hava Kirliliğinin Kontrolü Yönetmeliği
İ		
26226	12 Temmuz 2006	İç Denetçilerin Çalışma Usul Ve Esasları Hakkında Yönetmelik
26040 3.Mükerrer	31 Aralık 2005	İç Kontrol Ve Ön Mali Kontrole İlişkin Usul Ve Esaslar Hakkında Yönetmelik
18916	2 Kasım 1985	İmar Kanununun 18 İnci Maddesi Uyarınca Yapılacak Arazi Ve Arsa Düzenlenmesi İle İlgili Esaslar Hakkında Yönetmelik
18916	2 Kasım 1985	İmar Planı Yapılması Ve Değişikliklerine Ait Esaslara Dair Yönetmelik
23952	2 Şubat 2000	İl Özel İdareleri, Belediyeler Ve İl Özel İdareleri Ve Belediyelerin Kurdukları Birlik, Müessese Ve İşletmeler İle Bunlara Bağlı Döner Sermayeli Kuruluşlardaki Memurların Görevde Yükselme Esaslarına Dair Yönetmelik
25961	9 Ekim 2005	İl Özel İdaresi Ve Belediye Hizmetlerine Gönüllü Katılım Yönetmeliği
25406	18 Mart 2004	İller Bankası Yapı Denetim Hizmetleri Yönetmeliği
18916	2 Kasım 1985	İmar Kanununun 38 İnci Maddesinde Sayılan Mühendisler, Mimarlar Ve Şehir Plancıları Dışında Kalan Fen Adamlarının Yekî, Görev Ve Sorumlulukları Hakkında Yönetmelik
18916	2 Kasım 1985	İmar Planlarının Yapımını Yükümlenecek Müellif Ve Müellif Kuruluşlarının Yeterlilik Yönetmeliği
24849	17 Ağustos 2002	İskan Kanunu Uygulama Yönetmeliği
25902	10 Ağustos 2005	İşyeri Açma Ve Çalışma Ruhsatlarına İlişkin Yönetmelik
25471	24 Mayıs 2004	İhalelere Karşı Yapılacak İdari Başvurulara Ait Yönetmelik
12599	16 Mayıs	İçme Ve Kullanma Sularının Dezenfeksiyonuna Ait Yönetmelik

	1967	
		İzmir Büyükşehir Belediyesi İmar Yönetmeliği
		İzmir İlan ve Reklam Yönetmeliği
K		
18031	28 Nisan 1983	Kamu Arazisinin Turizm Yatırımlarına Tahsisi Hakkında Yönetmelik
18524	23 Eylül 1984	Kamu Konutları Yönetmeliği
19618	28 Ekim 1987	Kadastro Bilirkişileri Hakkında Yönetmelik
26179	26 Mayıs 2006	Kamu İdarelerinde Stratejik Planlamaya İlişkin Usul Ve Esaslar Hakkında Yönetmelik
20427	8 Şubat 1990	Kesin İnşaat Yasağı Getirilen Korunması Gerekli Taşınmaz Kültür Ve Tabiat Varlıklarının Bulunduğu Sit Alanlarındaki Taşınmaz Malların Hazineye Ait Taşınmaz Mallar İle Değiştirilmesi Hakkında Yönetmelik
25785	13 Nisan 2005	Kamu Görevlileri Etik Davranış İlkeleri İle Başvuru Usul Ve Esasları Hakkında Yönetmelik
24516	7 Eylül 2001	Kamu Görevlileri Sendikaları Ve Konfederasyonlarınca Düzenlenecek Üyeliğe Başvuru Belgesi, Çekilme Bildirimlerinin Şekli, İçeriği, Tutulacak Defterlerin Şekli, İhtiva Edeceği Bilgiler İle Kayıtların Düzenlenmesine İlişkin Usul Ve Esaslar Hakkında Yönetmelik
26111	17 Mart 2006	Kamu İdarelerince Hazırlanacak Faaliyet Raporları Hakkında Yönetmelik
18524	23 Eylül 1984	Kamu Konutları Yönetmeliği
17849	25 Ekim 1982	Kamu Kurum Ve Kuruluşlarında Çalışan Personelin Kılık Ve Kıyafetine Dair Yönetmelik
18110	20 Temmuz 1983	Kamu Kurum Ve Kuruluşlarının Daimi Kadrolarına İlk Defa İşçi Olarak Alınacakları Hakkında Uygulanacak Sınav Yönetmeliği
26126	1 Nisan 2006	Kamu Kurum Ve Kuruluşlarının Daimi Kadrolarına İlk Defa İşçi Olarak Alınacakları Hakkında Uygulanacak Sınav Yönetmeliğinde Değişiklik Yapılmasına Dair Yönetmelik
22990	15 Mayıs 1997	Karayolları Kenarında Yapılacak Ve Açılacak Tesisler Hakkında Yönetmelik
18789	19 Haziran 1985	Karayolları Trafik Güvenliğinin Sağlanması Yönünden, Yolun Yapısında Yapılacak Her Türlü Çalışmalarda Alınacak Tedbirler İle Karayolu Dışında, Kenarında Veya Üzerindeki Diğer Levhalar, Işıklar Ve İşaretlemeler Hakkında Yönetmelik
25691	5 Ocak 2005	Kırmızı Et Ve Et Ürünleri Üretim Tesislerinin Çalışma Ve Denetleme Usul Ve Esaslarına Dair Yönetmelik
20594	3 Ağustos 1990	Kıyı Kanununun Uygulanmasına Dair Yönetmelik
25887	26 Temmuz 2005	Koruma Amaçlı İmar Planları Ve Çevre Düzenleme Projelerinin Hazırlanması, Gösterimi, Uygulanması, Denetimi Ve Müelliflerine

		İlişkin Usul Ve Esaslara Ait Yönetmelik
25842	11 Haziran 2005	Koruma, Uygulama Ve Denetim Büroları, Proje Büroları İle Eğitim Birimlerinin Kuruluş, İzin, Çalışma Usul Ve Esaslarına Dair Yönetmelik
25842	11 Haziran 2005	Korunması Gerekli Taşınmaz Kültür Varlıklarının Yapı Esasları Ve Denetimine Dair Yönetmelik
25278	3 Kasım 2003	Kültür Ve Turizm Koruma Ve Gelişim Bölgelerinde Ve Turizm Merkezlerinde İmar Planlarının Hazırlanması Ve Onaylanmasına İlişkin Yönetmelik
20814	14 Mart 1991	Katı Atıkların Kontrolü Yönetmeliği
19660	10 Aralık 1987	Korunması Gerekli Taşınmaz Kültür Ve Tabiat Varlıklarının Tespit Ve Tescili Hakkındaki Yönetmelik
25698	12 Ocak 2005	Kültür Ve Tabiat Varlıklarını Koruma Yüksek Kurulu Ve Koruma Bölge Kurulları Çalışmaları İle Koruma Yüksek Kuruluna Yapılacak İtirazlara Dair Yönetmelik
M		
25226	11 Eylül 2003	Mal Alımı İhaleleri Uygulama Yönetmeliği
24968	19 Aralık 2002	Mal Alımları Denetim, Muayene Ve Kabul İşlemlerine Dair Yönetmelik
17243	6 Şubat 1981	Memurların Hastalık Raporlarını Verecek Hekim Ve Sağlık Kurulları Hakkında Yönetmelik
21016	9 Ekim 1991	Memurlara Yapılacak Giyecek Yardımı Yönetmeliği
24973	24 Aralık 2002	Mimarlık, Peyzaj Mimarlığı, Mühendislik, Kentsel Tasarım Projeleri, Şehir Ve Bölge Planlama Ve Güzel Sanat Eserleri Yarışmaları Yönetmeliği
18780	10 Haziran 1985	Muayene Ve Kabul İşlemlerine Ait Yönetmelik
13584	19 Ağustos 1970	Mühendislik Ve Mimarlık Proje Yarışmalarına Ait Yönetmelik
26056	21 Ocak 2006	Muhasebe Yetkililerinin Eğitimi, Sertifika Verilmesi İle Çalışma Usul Ve Esasları Hakkında Yönetmelik
O		
24713	1 Nisan 2002	Organize Sanayi Bölgeleri Uygulama Yönetmeliği
21624	1 Temmuz 1993	Otopark Yönetmeliği
Ö		
22000	24 Temmuz 1994	Ölçü Ve Ölçü Aletleri Muayene Yönetmeliği
20074	8 Şubat	Ölçü Ve Ölçü Aletlerinden Alınacak Muayene Ve Damgalama Ücret

	1989	Yönetmeliği
26056	21 Ocak 2006	Ön Ödeme Usul Ve Esasları Hakkında Yönetmelik
25151	27 Haziran 2003	Özel Güvenlik Görevlileri Sağlık Şartları Yönetmeliği
25585	16 Eylül 2004	Özürülerin Devlet Memurluğuna Alınma Şartları İle Yapılacak Yarışma Sınavları Hakkında Yönetmelik
P		
18916	2 Kasım 1985	Plansız Alanlar İmar Yönetmeliği
18916	2 Kasım 1985	Plan Yapımına Ait Esaslara Dair Yönetmelik
R		
18513	12 Eylül 1984	Resmi Mühür Yönetmeliği
25658	2 Aralık 2004	Resmi Yazışmalarda Uygulanacak Esas Ve Usuller Hakkında Yönetmelik
S		
19811	11 Mayıs 1988	Sınır Anlaşmazlığı, Mülkî Ayrılma Ve Birleşme İle Köy Kurulması Ve Kaldırılması Hakkında Yönetmelik
24669	12 Şubat 2002	Sıvılaştırılmış Petrol Gazları (Lpg) İle Çalışan Motorlu Taşıtlar İçin İkmal İstasyonlarının Kuruluş, Denetim, Emniyet Ve Ruhsatlandırılma İşlemlerine İlişkin Yönetmelik
20133	8 Nisan 1989	Sigorta Primlerinin Hakkedişlerden Mahsup Edilmesi Ve Ödenmesi İle Kesin Teminatların İadesi Hakkında Yönetmelik
19211	4 Eylül 1986	Sinema Filmi, Video, Plak Ve Ses Kaseti İşletmecilerine Verilecek İşletmeci Ruhsatı Hakkında Yönetmelik
26084	18 Şubat 2006	Strateji Geliştirme Birimlerinin Çalışma Usul Ve Esasları Hakkında Yönetmelik
9297	30 Nisan 1956	Süt Ve Mamullerinin İstihsal Ve Satışına Mahsus Mahal Ve Levazım İle Süt Veren Hayvanların Yaşadıkları Ve Sağıldıkları Yerlerin Sıhhi Şartlarının Tespitine Dair Yönetmelik
19919	4 Eylül 1988	Su Kirliliği Kontrolü Yönetmeliği
25818	17 Mayıs 2005	Sulak Alanların Korunması Yönetmeliği
T		
19284	17 Kasım 1986	Tasarrufu Kısıtlanan Bina, Arsa Ve Arazi Hakkında Yönetmelik
25785	13 Nisan 2005	Taşınmaz Kültür Varlıklarının Korunmasına Ait Katkı Payına Dair Yönetmelik
25671	15 Aralık 2004	Tacir Ve Sanayiciler Tarafından Üretilen Mal Ve Hizmetlerin Azami Fiyat Tarifelerinin Düzenlenmesi Hakkında Yönetmelik

25766	25 Mart 2005	Tarım Arazilerinin Korunması Ve Kullanılmasına Dair Yönetmelik
19284	17 Kasım 1986	Tasarrufu Kısıtlanan Bina, Arsa Ve Arazi Hakkında Yönetmelik
26126	1 Nisan 2006	Taşıtları Sürebilecek Kamu Görevlilerinin Belirlenmesine İlişkin Esas Ve Usuller Hakkında Bakanlar Kurulunun 2006/10194 sayılı Kararı
23019	4 Haziran 1997	Toplu Konut Kredileri Uygulama Yönetmeliği
13238	2 Temmuz 1969	Turizm Müesseselerinin Denetiminde Belediye Yetkileri Hakkında Yönetmelik
25852	21 Haziran 2005	Turizm Tesislerinin Belgelendirilmesine Ve Niteliklerine İlişkin Yönetmelik
21728	14 Ekim 1993	Turizm Yatırım Ve İşletmeleri Nitelikleri Yönetmeliği
23529	20 Kasım 1998	Turizmi Teşvik Kanununun Cezai Hükümlerinin Uygulanması Hakkında Yönetmelik
24769	29 Mayıs 2002	Türk Mühendis Ve Mimar Odaları Birliği Şehir Planlama Mimar Mühendisleri Odası Serbest Şehircilik Hizmetleri, Büro Tescil, Mesleki Denetim Ve En Az Ücret Yönetmeliği
24980	31 Aralık 2002	Tütün Mamulleri, Alkol Ve Alkollü İçkilerin Toptan Ve Perakende Satışı İle Satış Belgelerine İlişkin Yönetmelik
23227	11 Ocak 1998	Tütün Ve Tütün Mamulleri İle Alkol Ve Alkollü İçkilerin Perakende Satışı Hakkında Yönetmelik
25755	14 Mart 2005	Tehlikeli Atıkların Kontrolü Yönetmeliği
25883	22 Temmuz 2005	Tıbbi Atıkların Kontrolü Yönetmeliği
U		
17475	1 Ekim 1981	Ulusal Ve Resmi Bayramlarda Yapılacak Törenler Yönetmeliği
V		
17150	04 Kasım 1980	Vergi Daireleri, Belediyeler, Özel İdareler Ve Diğer Kamu Kuruluşlarına Müracaatla İşyeri Açtıklarını Bildiren Veya Ruhsat Alanların Bağ-Kur'a (Esnaf Ve Sanatkarlar Ve Diğer Bağımsız Çalışanlar Sosyal Sigortalar Kurumu) Bildirmeleri İle İlgili Yönetmelik
Y		
24491	12 Ağustos 2001	Yapı Denetimi Uygulama Usul Ve Esasları Yönetmeliği
24491	12 Ağustos 2001	Yapı Denetimi Uygulama Usul Ve Esasları Yönetmeliği
24060	26 Mayıs 2000	Yapı Denetimi Uygulama Yönetmeliği
17293	28 Mart	Yapı, Tesis Ve Onarım İşleri İhalelerine Katılma Yönetmeliği

	1981	
25226	11 Eylül 2003	Yapım İşleri İhaleleri Uygulama Yönetmeliği
24968	19 Aralık 2002	Yapım İşleri Muayene Ve Kabul Yönetmeliği
26147	22 Nisan 2006	Yapılarda Özürlülerin Kullanımına Yönelik Proje Tadili Komisyonları Teşkili, Çalışma Usul Ve Esasları Hakkında Yönetmelik