



İSTANBUL ÜNİVERSİTESİ



2016 MALİ YILI PERFORMANS PROGRAMI

KASIM-2015

ÜST YÖNETİCİ SUNUŞU

Kuruluşu İstanbul'un fethine, 1453'e kadar uzanan İstanbul Üniversitesi, 563 yıllık geçmişiyle Türkiye'nin ilk, dünyada da en köklü üniversitelerden biridir. Osmanlı döneminde uzun süre medrese olarak hizmet verdikten sonra "Darülfünun"a dönüşen İÜ, XX. nci yüzyıl başlarında ise yeni birtakım düzenleme ve değişikliklere konu olmuştur. İstanbul Darülfünununda yapılan bu yenilikler Türkiye Cumhuriyeti Hükümetinin daha ilk yıllarında yetersiz görülmüş ve Gazi Mustafa Kemal ATATÜRK 'ün direktifleriyle gelişmiş ülkelerdeki Üniversitelerin seviyesine ulaşılmasını amaçlayan köklü bir Üniversite reformu gerçekleştirilmiştir. Böylece 1 Ağustos 1933 yılından itibaren adı "İstanbul Üniversitesi" olan yeni bir kurum doğmuştur.

Türkiye'nin en eski, en köklü ve “öncü” yükseköğretim kurumu olan İstanbul Üniversitesi, hem ulusal hem de uluslararası ölçekte bilime ve eğitime katkılarıyla ve yetiştirdiği bilim adamı ve öğrencileriyle haklı bir övünç duymaktadır. Üniversitemiz, çoğu alanda üniversite eğitiminin öncüsü olma yanında; hizmet kapasitesi, öğretim elemanı, öğrenci sayısı vb. bakımından da Türkiye'mizin en büyük yükseköğretim kurumudur.

Halen, 22 Fakülte, 7 Yüksekokul, 1 Konservatuar, 17 Enstitü, 49 Araştırma ve Uygulama Merkezi ve 3 Bölümden oluşan 5.405 kadrolu (dolu) öğretim elemanı; örgün, ikinci öğretim ve uzaktan eğitim alan ön lisans, lisans ve lisansüstü ve tıpta uzmanlık öğrencileri dahil olmak üzere toplam 173.759 öğrencisi bulunan üniversitemizin misyonu ‘Doğuyla Batıyı, geçmişle geleceği buluşturan, ülkemize ve insanlığa yararlı bilgiler üreten ve yetkin bireyler yetiştiren öncü üniversite olma’ şeklinde belirlenmiştir. Bu misyon çerçevesinde ilkelerimiz Atatürk İlke ve İnkılapları ile Cumhuriyet kazanımlarını korumak ve yüceltmek, katılımcılığı teşvik etmek, çevre ve insana saygı göstermek, ve etik değerlere mutlak şekilde uymak olarak ifade edilmiştir. Üniversitemizin vizyonu ise ‘dünyanın önde gelen üniversitelerinden biri olmak’ ifadesi ile açıklanmıştır.

İstanbul Üniversitesi dünyanın ilk 500 üniversitesi arasında geçen yıl 402. sırada yer almış olup üniversitemizi ilk 100 içinde yer almasını sağlamak amacıyla “Ranking Ekibi” kurulmuş ve bu ekip merkez çatısı altında çalışmaya başlamıştır.

Başlıca amaçlarımız birkaç ana başlık altında toplanabilir:

1- Öncelikle, Üniversitemizce sunulan eğitim, öğretim, araştırma, yayın ve diğer hizmetlerin niteliğini ve niceliğini arttırmayı amaçlamaktayız. Bu bağlamda, eğitim-öğretim, araştırma, yayın, laboratuvar ve sağlık hizmetlerinde en güncel teknolojileri devreye sokmayı, öğrenci merkezli öğretimi etkinleştirmeyi ve yetkin eğitim ve hizmet altyapımıza ve “yaşam boyu eğitim” anlayışına dayalı olarak "sürekli eğitim merkezi, açık ve uzaktan eğitim fakültesi ve merkezi" kanalıyla eğitim-öğretimi yaygınlaştırmayı öncelikli hedefler olarak belirlemiş bulunmaktayız. 2009 yılında kurulan ve 2010 yılından itibaren eğitim vermeye başlayan Açık ve Uzaktan Eğitim Fakültesi ile Sürekli Eğitim Merkezi, bu hedef ve anlayışın başarılı ürünleri olarak ortaya çıkmıştır.

2- Bir diğer ana başlık ise, en önemli kaynağımızın “insan” olduğu anlayışıyla, öğrenci ve öğretim elemanlarımızın donanımlı ortamlarda ve en iyi şekilde yetiştirilmelerini sağlamaktır. Bunu gerçekleştirmenin yolunun Erasmus + ile birlikte Farabi ve Mevlana projelerini yaygınlaştırmak, ulusal ve uluslararası bilimsel ilişkileri ve projeleri arttırmak, yan dal ve çift dal öğretim programlarını yaygınlaştırmak, üniversitemiz öğretim birim ve programlarının akreditasyonunu sağlamak; yabancı dil, doktora öncesi ve sonrası/ tez destek projeleriyle öğretim elemanı ve öğrencilerimizin akademik gelişimine destek vermek, atama ve yükseltmelerde objektif ve liyakate dayalı ölçütlere dayalı olarak işlem yapmak vb.nden geçtiğini düşünüyoruz.

Üniversitemizde genel kontenjan, yabancı kontenjan ve ikili anlaşmalarla 143 ülkeye mensup 5570 yurtdışı öğrenci eğitim almaktadır. Bu mevcuduyla üniversitemiz Türkiye üniversiteleri arasında en fazla yurtdışı öğrenci bulunduran üniversite konumundadır, Türkiye bursları kapsamında Türk Cumhuriyetleri, akraba ve toplulukları ile ülkemiz arasında en önemli bilim, kültür ve sanat köprüsünü oluşturmaktadır. Diploma programlarımızda kayıtlı uluslararası 5570 öğrenci dışında, 26 Avrupa Birliği ülkesi ile yaptığımız 616 Erasmus + anlaşması ile AB ülkeleri üniversitelerinden 2014-2015 akademik yılı için üniversitemize gelen geçici değişim öğrencisi sayısı 388, AB Üniversitelerine giden değişim öğrencisi sayısı ise 542 olmuştur.

3- Üniversitemizin bir diğer amacı eğitim öğretim, araştırma, yayın, kültür ve sanat, danışmanlık, sağlık gibi temel alanlarda topluma hizmet fonksiyonunu güçlendirmek olarak ifade edilebilir. Bu amaç, kısaca, Üniversitemizin iş hayatı ve toplumla ilişki ve işbirliğinin geliştirilmesini içermektedir. Bu amaç doğrultusunda, tüm birimlerimizde daha kaliteli ve etkin hizmet vermek, ulusal ve uluslararası bilimsel ve uygulamalı sorunlara çözüm üretmek, Üniversite-İş hayatı işbirliğini ve sosyal sorumluluk projelerini hayata geçirmek, böylece hem üniversitemizin katkı ve saygınlığını, hem de ülkemizin çağdaş uygarlık yarışındaki ilerlemesine olan katkılarımızı daha yükseklere çıkarmak diğer; öncelikli hedeflerimiz arasındadır.

4- Amaçlarımız ile ilgili son ana başlık da 2009 yılında başlatılan çalışmalarımızı kapsamaktadır. 2009 yılında kurulan İstanbul Üniversitesi Teknoloji Geliştirme Bölgesi-İstanbul TEKNOKENT A.Ş., 2013 yılında kurulan İ.Ü. Teknoloji Transfer Merkezi , İstanbul Üniversitesi Kariyer Geliştirme Merkezi, sahip olduğumuz tarihî ve kültürel değerlerin ihyasına yönelik projeler; bina, tesis, otomasyon ve organizasyon altyapısını geliştirmeye yönelik projeler, bu bağlamda önemli mesafeler kat edilen öğrenci işleri, hastane ve kurumsal otomasyon (İSHOP, İSKOP) projeleri ile İstanbul Tıp ve Cerrahpaşa Tıp Fakülte ve hastanelerinin yenilenmesi projeleri, Avcılar ve Beyazıt kampüsündeki yenileme ve güçlendirme projeleri ,sürekli ve uzaktan eğitim merkezlerinin kurulması gibi çalışmalarımız; söz konusu hedeflerin gerçekleştirilmesine yönelik önemli adımlar olarak değerlendirilmelidir. Stratejik bir yaklaşımla devreye sokulan bu projelerin tamamlanması için, üç yıllık bütçe ile teklif edilen ödenekleri en uygun şekilde kullanmayı hedefliyoruz.

Prof. Dr. Mahmut AK
REKTÖR

İÇİNDEKİLER

I- GENEL BİLGİLER	1
A- MİSYON VE VİZYON	3
B- YETKİ, GÖREV VE SORUMLULUKLAR	3
C- TEŞKİLAT YAPISI	6
D- FİZİKSEL KAYNAKLAR	8
1. Fiziksel Yapı	8
1.1. Kapalı Alanlar	8
1.2. Öğrenci Yurtları	25
1.3. Spor Tesisleri	25
1.4. Taşıtlar	26
2- Bilgi ve Teknolojik Kaynaklar	28
2.1. Bilgisayarlar	28
2.2. Diğer Bilgi ve Teknolojik Kaynaklar	28
E- İNSAN KAYNAKLARI	29
II- PERFORMANS BİLGİLERİ	31
A- TEMEL POLİTİKALAR VE ÖNCELİKLER	31
B- AMAÇ VE HEDEFLER	31
1. Eğitim ve Öğretim Yapısının Geliştirilmesi (EĞT)	31
2. Stratejik İşbirliği ve Kurumsal İmajın Geliştirilmesi, Kurumsal kimlik ve Motivasyonun Güçlendirilmesi (İMJ)	36
3. Daha Etkin Çalışan Bir Örgüt Yapının Oluşturulması (İDA)	42
4. Bilimsel Çalışmaların Geliştirilmesi (ARŞ)	45
5. Kaynak Geliştirme (KYN)	48
C- PERFORMANS HEDEF ve GÖSTERGELERİ İLE FAALİYETLER	51
D- İDARENİN TOPLAM KAYNAK İHTİYACI	84
III- EKLER	85

1. GENEL BİLGİLER

Üniversitemizin bugünkü teşkilat yapısı, Yükseköğretim Kurumları Teşkilatı Hakkında 41 sayılı Kanun Hükmünde Kararnamenin Değiştirilerek Kabulüne Dair 28.03.1983 tarihli 2809 sayılı Kanuna göre oluşturmuştur.

Kuruluşunun ilk yıllarında Beyazıt ve çevresinde tarihi bir doku içindeki binalarda eğitim-öğretim yapan İstanbul Üniversitesi zamanla İstanbul'un çeşitli bölgelerine yayılmıştır. Bugün İstanbul'un çeşitli semtlerinde bulunan dokuz yerleşkesinde; 22 Fakülte, 7 Meslek Yüksek Okulu, 17 Enstitü, 1 Konservatuvar, 49 adet Uygulama ve Araştırma Merkezi ve 3 Bölüm ile eğitim-öğretim ve araştırma hizmeti vermektedir. Avcılar, Fatih ve Beylikdüzü ilçelerinde yurtlarımız, Rektörlük ile Rektörlüğe bağlı idari birimler ve üniversitenin çeşitli fakülte ve yüksekokulları Beyazıt, Laleli, Saraçhane ve Vezneciler'de yer almaktadır. Cerrahpaşa ve Çapa semtlerinde iki büyük Tıp Fakültesi bulunan İstanbul Üniversitesi'nin Bakırköy, Şişli ve Kadıköy gibi kentin çeşitli yerleşim merkezlerinde de yerleşkeleri vardır. İki büyük yerleşke ise kente yaklaşık 25 km uzaklıktaki Avcılar ve Bahçeköy'dedir. Ayrıca Silivri, Sapanca, Gökçeada, Van, Enez, Antalya gibi Türkiye'nin çeşitli bölgelerinde eğitim ve araştırma destek birimleri vardır.

Resim 1- Beyazıt Yerleşke Merkez Ana Giriş Kapısından bir görüntü



Tablo 1- Harcama Birimlerinin yerleşkelere göre dağılımı

YERLEŞKE	FAKÜLTELER	YÜKSEKOKULLAR	ENSTİTÜLER
BEYAZIT VEZNECİLER	Eczacılık Fakültesi Edebiyat Fakültesi Fen Fakültesi Hukuk Fakültesi Hasan Ali Yücel Eğitim Fakültesi İktisat Fakültesi İletişim Fakültesi Siyasal Bilgiler Fakültesi Su Ürünleri Fakültesi Açık ve Uzaktan Eğitim Fakültesi İlahiyat Fakültesi	Adalet MYO Sosyal Bilimler MYO	Atatürk İlkeleri ve İnkılâp Tarihi Enstitüsü Avrasya Enstitüsü Deniz Bilimleri ve İşletmeciliği Enstitüsü Fen Bilimleri Enstitüsü Sosyal Bilimler Enstitüsü Türkiyat Araştırmaları Enstitüsü Eğitim Bilimleri Enstitüsü
AVCILAR	İşletme Fakültesi Mühendislik Fakültesi Veteriner Fakültesi Spor Bilimleri Fakültesi Ulaştırma ve Lojistik Fakültesi	Teknik Bilimler MYO Veteriner Fakültesi MYO	İşletme İktisadi Enstitüsü
BAHÇEKÖY	Orman Fakültesi	Ormancılık MYO	
BAKIRKÖY	Sağlık Bilimleri Fakültesi		
CERRAHPAŞA	Cerrahpaşa Tıp Fakültesi	Sağlık Hizmetleri MYO	Akciğer Hastalıkları ve Tüberküloz Enstitüsü Sağlık Bilimleri Enstitüsü Adli Tıp Enstitüsü Kardiyoloji Enstitüsü Nörolojik Bilimler Enstitüsü
ÇAPA	Diş Hekimliği Fakültesi İstanbul Tıp Fakültesi		Çocuk Sağlığı Enstitüsü Deneysel Tıp Araştırma Enstitüsü Onkoloji Enstitüsü
KADIKÖY		Devlet Konservatuarı	
ŞİŞLİ	Florence Nightingale Hemşirelik Fakültesi		

1.1.MİSYON VE VİZYON

● MİSYONUMUZ

Doğu ile Batıyı, geçmişle geleceği buluşturan İstanbul Üniversitesi; ülkemize ve insanlığa yararlı bilgi üreten ve yetkin bireyler yetiştiren öncü üniversitedir.

● VİZYONUMUZ

İstanbul Üniversitesi, dünyanın önde gelen üniversitelerinden biri olacaktır.

● TEMEL DEĞERLERİMİZ

- Atatürk ilkelerini ve Cumhuriyet kazanımlarını korumak ve yüceltmek,
- Katılımcılık,
- Çevre ve insana saygı,
- Etik değerlere mutlak uyum.

1.2. YETKİ, GÖREV VE SORUMLULUKLAR

Üniversitelerin yetki, görev ve sorumlulukları; 18.02.1982 tarihinde yayımlanan “Üniversitelerde Akademik Teşkilat Yönetmeliğine” göre belirlenmiştir.

● ÜNİVERSİTE

Bilimsel özerkliğe ve kamu tüzel kişiliğine sahip, yüksek düzeyde eğitim-öğretim, bilimsel araştırma ve yayın yapan ve fakülte, enstitü, yüksekokul, bölüm, anabilim dalı, ana sanat dalı, bilim dalı, sanat dalı, araştırma ve uygulama merkezlerinden oluşan bir yükseköğretim kurumudur. Üniversite, devlet kalkınma planları ilke ve hedefleri doğrultusunda ve yükseköğretim planlaması çerçevesinde, Yükseköğretim Kurulunun olumlu görüşü veya önerisi üzerine kanunla kurulur.

● STRATEJİK PLAN

İstanbul Üniversitesi Stratejik Planı (2014-2018, sürüm 1,1) 5 temel alan, 19 amaç, 46 hedef, 186 performans göstergesi, 261 faaliyet proje içermektedir.

2014-2018 dönemi Stratejik Planın uygulanmasına yönelik yapılan çalışmalar:

- İstanbul Üniversitesi Stratejik Planlama Süreci, “Yükseköğretim Kurumları Akademik Değerlendirme ve Kalite Geliştirme Yönetmeliği” kapsamında, 15.12.2005 tarihinde İÜ Senatosu tarafından “İstanbul Üniversitesi Akademik Değerlendirme ve Kalite Geliştirme Kurulu (İÜ ADEK)”nın oluşturulmasıyla başlamıştır. YÖDEK Rehberi uyarınca “İstanbul Üniversitesi Stratejik Planlama Kurulu (İÜ SPK)”, “Birim Planlama Komiteleri” oluşturulmuş ve “Birim Temsilcileri” tespit edilmiştir.
- İÜ ADEK’in kendi çalışma usullerini belirlemesinden sonra, Senato ve Yönetim Kurulu temsilcileri, İÜ ADEK üyeleri, birim ve öğrenci temsilcileri, öncelikle İÜ

Misyon ve Vizyonu'nu belirlemiş; yapılan SWOT analizi çalışmalarında, üniversitemizin güçlü ve zayıf yönleri, fırsatlar ve tehditler ile "Stratejik Planlama" için esas olacak öncelikleri ortaya koymuşlardır. Daha sonra birimler düzeyinde muhtelif eğitimler ve çalıştaylar yapılarak, öğretim üyeleri ve personelin bu stratejik planı uygulamaları ve geliştirmeleri için gerekli koşulların oluşturulması sağlanmıştır.

- Akademik ve idari birimler kendi SWOT analizlerini gerçekleştirerek, performans programlarının hazırlıklarını sürdürmüşlerdir. Bu aşamada İÜ ADEK birimlere istedikleri desteği vermiş, Stratejik Planlama Kurulu ile birlikte Üniversitemizin Stratejik Planlaması'nda yer alacak performans kriterleri üzerinde çalışmalarını sürdürmüştür. Son olarak da İÜ Stratejik Planlama Kurulu, Üniversite genelinde ve birimler düzeyinde yapılan çalışmaları değerlendirmiş, böylece Üniversitemizin Taslak Stratejik Planı oluşturulmuştur. İzleyen dönemde ise Taslak Plan hakkında birimlerden gelen değerlendirme ve öneriler dikkate alınmış, gerekli düzeltmeler yapılmış ve İstanbul Üniversitesi Stratejik Planı'nın ilk sürümü hazırlanarak Kalkınma Bakanlığı'na sunulmuştur.
- 2009-2013 Dönemi Stratejik Planı önceki dönemin rektörü ve üst yönetiminin plan ve hedefleri doğrultusunda hazırlanmış ve belirlenen hedeflere kısmen ulaşmıştır. Dönem içinde rektörün değişmesi ve yeni hedeflerin belirlenmesi ile de Stratejik Plan'da değişim ve geliştirme söz konusu olmuş, bu defa İÜ ADEK ve Stratejik Planlama Kurulu üyeleri Şubat 2013'ten itibaren yeni bir durum değerlendirmesi çalışmasına başlamışlardır. Aynı dönemde, bir yandan İÜ ile TSE arasında bir anlaşma yapılarak Bütünleşik Kalite Yönetim Sistemi kurma ve belgelendirme çalışmaları öte yandan Avrupa Üniversiteler Birliği (EUA) ile de akreditasyon açısından önemli olan kurumsal değerlendirme çalışmaları başlatılmıştır. Bu nedenle, öğretim üyeleri ve personel yanı sıra mezunların ve öğrenci temsilcilerinin de katıldıkları geniş katımlı bir çevre analizi "SWOT" yapılmıştır. İç ve dış paydaşlar misyon ve vizyon kavramları ile temel ilkelerimiz kapsamında mevcut koşulları gözden geçirerek güçlü ve zayıf yönlerimiz ile çevredeki tehdit ve fırsatları değerlendirmiş, yeni hedefler saptamışlardır. Stratejik Planlama Kurulu bu hedefler doğrultusunda Stratejik Planın ana başlıklarında değişikliğe gitmiş, bazı başlıkları azaltırken, yeni hedeflere ulaşılması için gerekli adımları belirlemiştir.
- Yükseköğretim Akademik Değerlendirme ve Kalite Geliştirme Komisyonunun (YÖDEK) performans göstergeleri, öz değerlendirme ve çevre değerlendirmesi ölçütlerine uyum stratejik plan ve kalite yönetim sistemi çalışmalarında öncelik verilen alanlar arasında yer alacak olup, ilgili standartlara tam uyum için gerekli çalışmalar devam etmektedir.
- Her birimde oluşturulacak olan kalite kurulları, stratejik planın uygulanmasından sorumlu olacaktır.
- Stratejik plan hedef, performans göstergeleri ve faaliyetleri esas alınarak 2013 mali yılı bütçesi ADEK tarafından belirlenen birimler için Performans Esaslı olarak hazırlanmıştır.
- Üniversitemizin Stratejik planında hedeflenen eğitim öğretim yapısının geliştirilmesi için fiziki alt yapı, araç ve gereç imkanları artırılmıştır.

- Arařtırmaların geliřtirilmesi ve her birime yaygınlařtırılması amacıyla Bilimsel Arařtırma Projeleri alıřmalarına hız verilmiř, TBİTAK, Kalkınma Bakanlıęı, AB ve dięer dıř kaynaklı projeler konusunda teřvik edici giriřimler yapılmıřtır.
- Trk Standartları Enstits tarafından TS EN ISO 9001 btnleřik kalite ynetim sistemi alıřmaları kapsamında eęitimlere devam edilmektedir.
- Stratejik planın ama, hedef, performans gstergesi ve faaliyetlerinin birimler dzeyinde izlenmesi iin stratejik ynetim takip sistemi programı hazırlıkları devam etmektedir.

T.C.İSTANBUL ÜNİVERSİTESİ ORGANİZASYON ŞEMASI

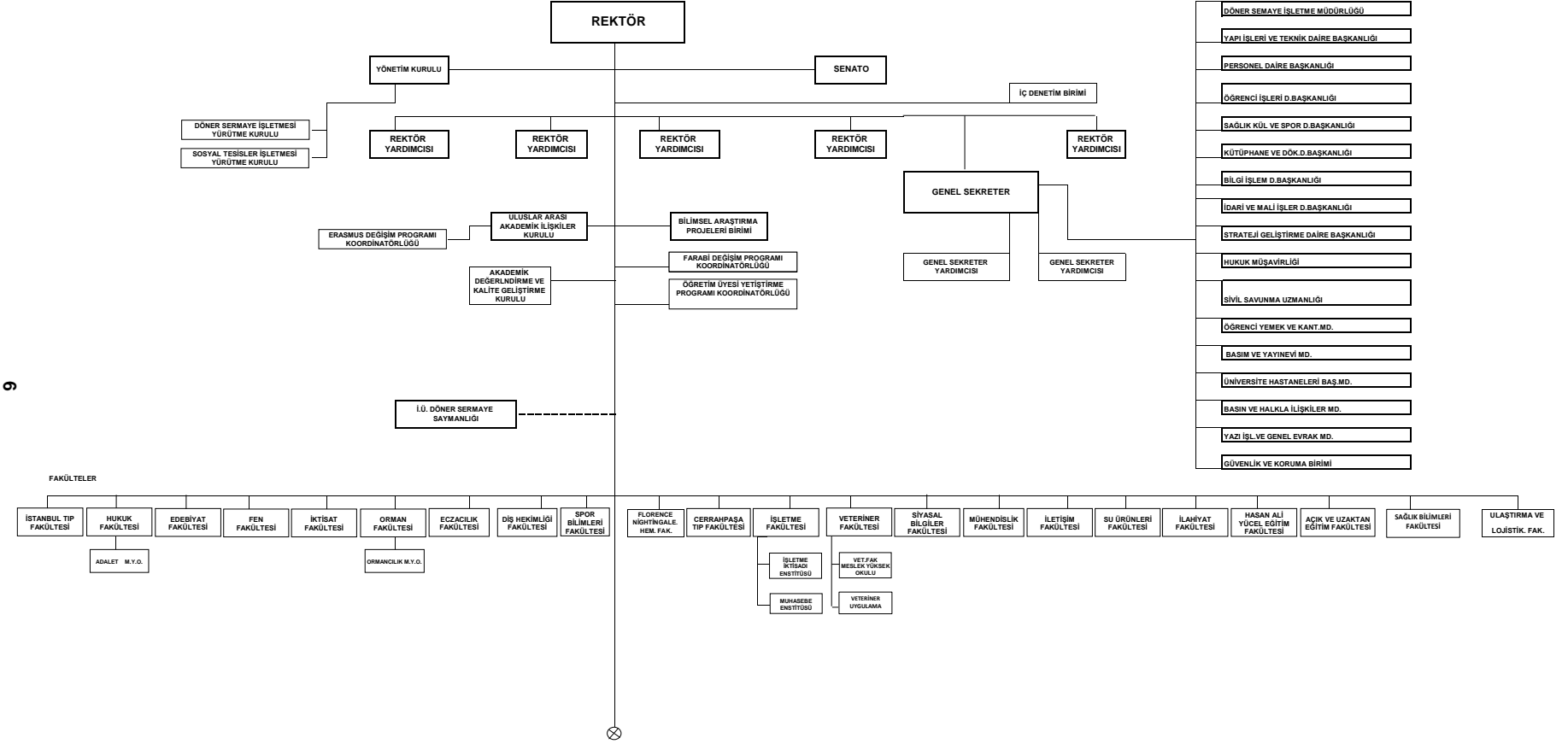

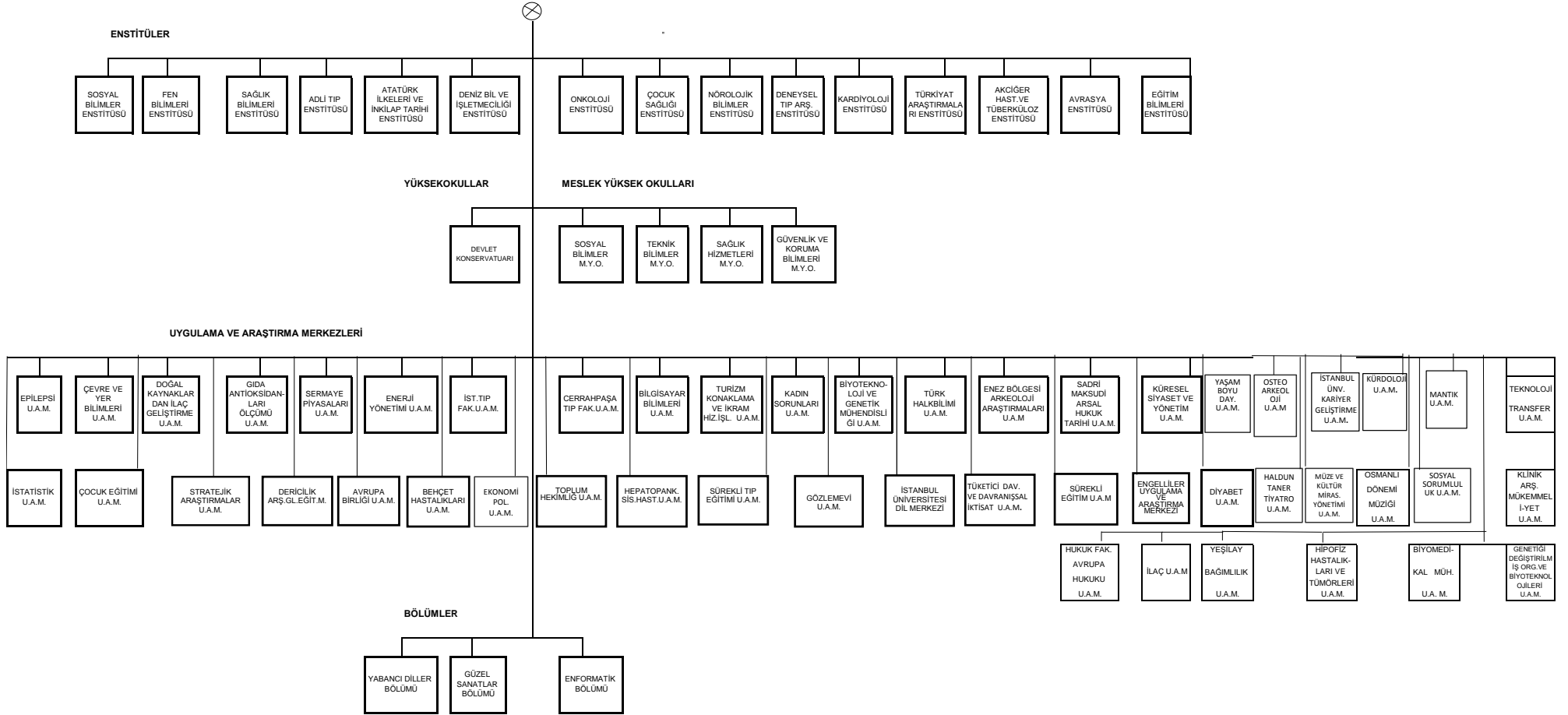

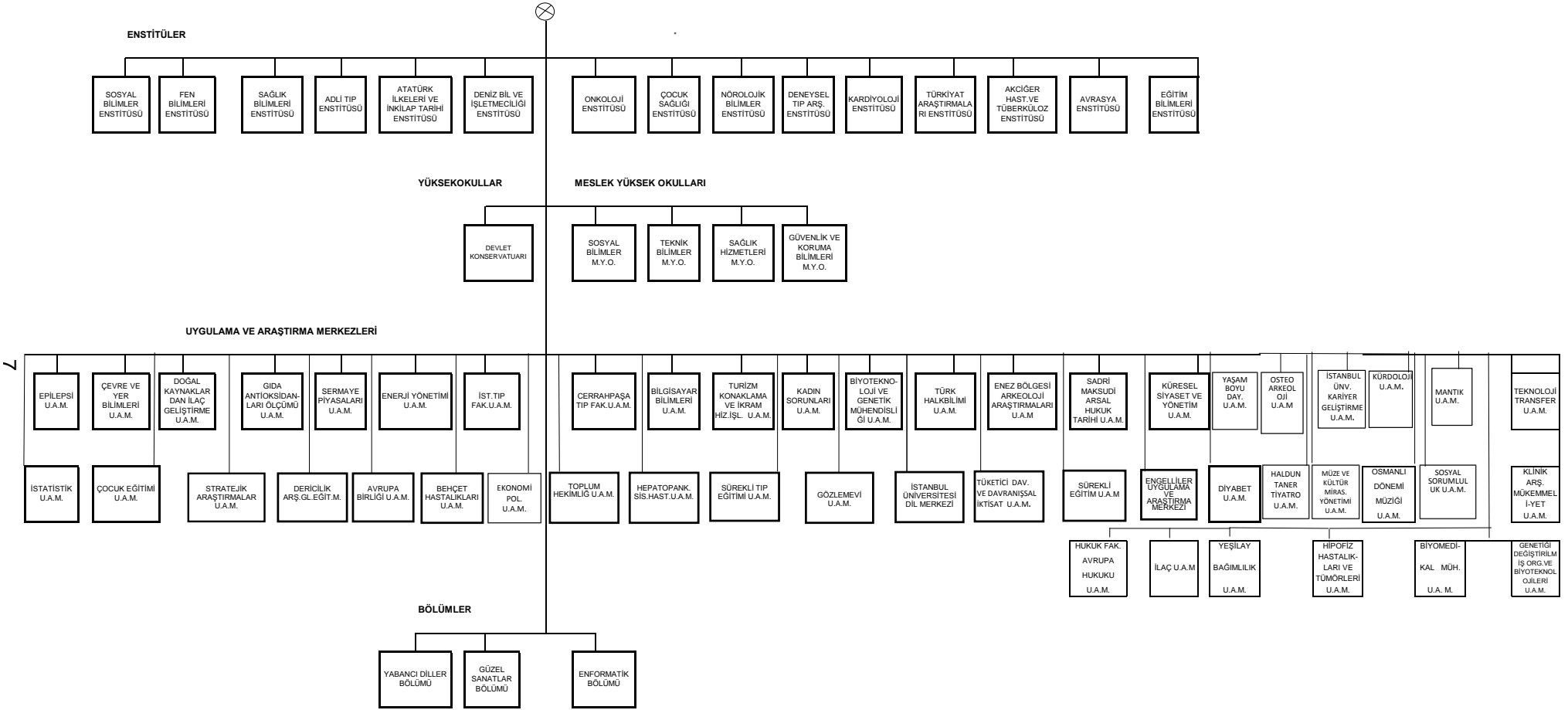

D- FİZİKSEL KAYNAKLAR
1. FİZİKSEL YAPI
1.1 KAPALI ALANLAR

MERKEZ YERLEŞKE (REKTÖRLÜK)

Tablo 2- Merkez Yerleşke kapalı alan durumu

SIRA NO	BİNA KOD NO	YERLEŞKE ADI	BİNA KULLANICI ADI	KAT SAYISI	TOPLAM ALAN (m ²)	YAPI CİNSİ
1	15	BEYAZIT	HASAN ALİ YÜCEL EĞİTİM FAKÜLTESİ	3	1.339	BETONARME
2		BEYAZIT	HASAN ALİ YÜCEL EĞİTİM FAKÜLTESİ KANTİN LAVABO VE OFİS BİRİMLERİ	2	261	BETONARME
3	16	BEYAZIT	HASAN ALİ YÜCEL EĞİTİM FAKÜLTESİ EK BİNA	4	934	BETONARME
4	23	BEYAZIT	HASAN ALİ YÜCEL FAKÜLTESİ DEKANLIK	5	811	YIĞMA
5		BEYAZIT	HASAN ALİ YÜCEL FAKÜLTESİ DEKANLIK KREŞ	2	469	BETONARME
6	13	BEYAZIT	İLETİŞİM FAKÜLTESİ	5	5.384	BETONARME
7	14	BEYAZIT	İKTİSAT FAKÜLTESİ EK 2 (Bilgi işlem daire başkanlığı ve bilgisayar bilimleri uygulama tarafından ortak kullanılmaktadır)	6	5.747	BETONARME
8	10	BEYAZIT	İKTİSAT FAKÜLTESİ EK 1 (Yenileme)	5	4.320	BETONARME
9	42	BEYAZIT	İKTİSAT FAKÜLTESİ KÜTÜPHANESİ	3	1.844	YIĞMA
10		BEYAZIT	İKTİSAT FAKÜLTESİ	4	10.540	YIĞMA
11	18	BEYAZIT	SOSYAL BİLİMLER M.Y.O A BLOK	4	1.378	BETONARME
12	17	BEYAZIT	SOSYAL BİLİMLER M.Y.O B BLOK	3	1.312	BETONARME
13	19	BEYAZIT	SOSYAL BİLİMLER M.Y.O ÖĞRENCİ İŞLERİ C BLOK	1	296	BETONARME
14	32	BEYAZIT	ECZACILIK FAKÜLTESİ A BLOK	3	5.965	BETONARME
15	34	BEYAZIT	ECZACILIK FAKÜLTESİ B BLOK	6	2.838	BETONARME

16	33	BEYAZIT	ECZACILIK FAKÜLTESİ C BLOK	6	2.994	BETONARME
17	24	BEYAZIT	FEN BİLİMLERİ ENSTİTÜSÜ (986 ADA 3 PARSEL)	5	771	KAGIR +AHŞAP
18	47	BEYAZIT	BİLGİ İŞLEM DAİRE BAŞKANLIĞI(664 ADA 34 PARSEL)	3	228	BETONARME
19	50	BEYAZIT	ENFORMATİK (664 ADA 22 PARSEL)	5	668	BETONARME
20	54	BEYAZIT	ENFORMATİK (664 ADA 4 PARSEL)	4	108	AHŞAP
21	29	BEYAZIT	BİOEŞDEĞERLİLİK 1	3	1.035	BETONARME
22	30	BEYAZIT	BİOEŞDEĞERLİLİK 2	3	945	BETONARME
23	31	BEYAZIT	FARMAKOLOJİ	4	1.280	BETONARME
24	37	BEYAZIT	ASTRONOMİ + GÖZLEM EVİ	3	4.807	BETONARME + GÖZLEM EVİ ÇELİK
25	45	BEYAZIT	SÜREKLİ EĞİTİM VE UYGULAMA MERKEZİ (664 ADA 35 PARSEL)	4	142	KAGIR +AHŞAP
26	46	BEYAZIT	SÜREKLİ EĞİTİM VE UYGULAMA MERKEZİ (664 ADA 36 PARSEL)	4	182	KAGIR +AHŞAP
27	53	BEYAZIT	İSLAM ARAŞTIRMALARI MERKEZİ (664 ADA 5 PARSEL farabi değişim prog.)	3	119	KAGIR +AHŞAP
28	52	BEYAZIT	ATATÜRK İLKELERİ VE İNKILAP TARİHİ ENS. (664 ADA 9 PARSEL)	3	288	KAGIR +AHŞAP
29	51	BEYAZIT	KARİYER GELİŞTİRME MERKEZİ (664 ADA 10 PARSEL)	3	180	KAGIR +AHŞAP
30	20	BEYAZIT	DEVLET ARŞİVLERİ A BLOK	5	2.127	KAGIR
31	21	BEYAZIT	DEVLET ARŞİVLERİ B BLOK	4	903	KAGIR
32	55	BEYAZIT	AÇIK VE UZAKTAN EĞİTİM FAKÜLTESİ	2+2	1.587	BETONARME
33	58	BEYAZIT	ADALET MESLEK YÜKSEK OKULU (YIKILAN BİNA 2.130 m ²)	4	1094.96	BETONARME
34	64	BEYAZIT	AVRASYA ENSTİTÜSÜ	2	1.251	KAGIR YIĞMA
35	3	BEYAZIT	DENİZ BİLİMLERİ VE İŞLETMECİLİĞİ (3.835 m ²) HASANALİ YÜCEL EĞİTİM FAK. (1.138 m ²)	4	4.972	BETONARME

36	61	BEYAZIT	GÜZEL SANATLAR BÖLÜMÜ	1	419	KAGIR YIĞMA
37	8	BEYAZIT	MEDİKO SAĞLIK KÜLTÜR SPOR DAİRE BAŞKANLIĞI	4	2.192	BETONARME
38		BEYAZIT	MEDİKO SAĞLIK KÜLTÜR SPOR DAİRE BAŞKANLIĞI KREŞ	1	277	BETONARME
39	6	BEYAZIT	STRATEJİ GELİŞTİRME DAİRE BAŞKANLIĞI	4	1.143	BETONARME
40	2	BEYAZIT	YABANCI DİLLER BÖLÜMÜ	3	5.949	BETONARME
41	5	BEYAZIT	YAPI İŞLERİ TEKNİK DAİRE BAŞKANLIĞI	5	1.490	BETONARME
42	28	BEYAZIT	KÜLTÜR MERKEZİ	3	3.362	BETONARME
43	41	BEYAZIT	HUKUK KÜTÜPHANE	2	1.596	BETONARME
44	66	BEYAZIT	MERKEZ KÜTÜPHANE (EN ALT BODRUM KAT KULLANILMAMAKTA DIR O, DAHİL 10.415 m ² DİR)	7	8.486	BETONARME
45	12	BEYAZIT	NADİR ESERLER KÜTÜPHANESİ	4	2.113	YIĞMA
46	43	BEYAZIT	SİYASAL BİLGİLER FAKÜLTESİ (Tadilat)	3	9.627	BETONARME
47	26	BEYAZIT	UZAKTAN EĞİTİM + STRATEJİ ARAŞTIRMA MERKEZİ	5	334	KAGIR +AHŞAP
48	44	BEYAZIT	YEMEKHANE	4	4.376	BETONARME
49	1	BEYAZIT	BOTANİK	2	3.227	BETONARME
50		BEYAZIT	FEYHAMAN DURAN EVİ	3	231	AHŞAP
51	67	BEYAZIT	FEYHAMAN DURAN EVİ GÜVENLİK ODASI	1	20	AHŞAP
52		BEYAZIT	FEYHAMAN DURAN EVİ ATÖLYESİ	2	72	YIĞMA
53	35	BEYAZIT	HASTANELER GENEL DİREKTÖRLÜĞÜ	2	800	YIĞMA
54	4	BEYAZIT	ÖĞRENCİ KÜLTÜR MERKEZİ	4	398	BETONARME
55	11	BEYAZIT	SOSYAL BİLİMLER ENSTİTÜSÜ	5	3.996	BETONARME
56	57	BEYAZIT	MÜZE KÜLTÜR YÖNETİMİ VE UYGULAMA ARAŞTIRMA MERKEZİ MÜDÜRLÜĞÜ	2	100	AHŞAP
57	40	BEYAZIT	HUKUK FAKÜLTESİ	4	8.824	YIĞMA
58	63	BEYAZIT	FEN FAKÜLTESİ (28.000 m ²) EDEBİYAT FAKÜLTESİ (32.000 m ²) SU ÜRÜNLERİ (9.200 m ²)		69.200	YIĞMA

59	36	BEYAZIT	PROFESÖRLER EVİ	2	800	YIĞMA
60	38	BEYAZIT	REKTÖRLÜK	3	17.090	YIĞMA
61	9	BEYAZIT	ESNAF HASTANESİ	7	8.893	BETONARME
62	65	BEYAZIT	BEYAZIT HAMAMI	1	1.492	YIĞMA
63	60	BEYAZIT	ÖNLİSANS	4	2.938	BETONARME
64	62	BEYAZIT	FEN FAKÜLTESİ FİZİK BİNASI	4	2.260	BETONARME
65	56	BEYAZIT	SÜREKLİ EĞİTİM MERKEZİ KLASİK KİTAP SÜSLEME ATÖLYESİ	2	86	AHŞAP
66	69	BEYAZIT	BİYOLOJİ	7	15.497	BETONARME
67	70	BEYAZIT	YEMEKHANE MÜDÜRLÜĞÜ	1	156	BETONARME
68	71	BEYAZIT	986 4 PARSEL KÜLTÜR EVİ	4	223	AHŞAP
69	72	BEYAZIT	SALİS MEDRESESİ	1	1.188	KAGIR/YIĞMA
70	73	BEYAZIT	32 PARSEL UZAKTAN EĞİTİM	4	280	AHŞAP
71	74	BEYAZIT	31 PARSEL UZAKTAN EĞİTİM	4	530	AHŞAP
72	75	BEYAZIT	ERASMUS PROGRAMI 27 NOLU ODA	1	30	YIĞMA
73	76	BEYAZIT	ÖĞRENCİ KONSEYİ 28 NOLU ODA	1	30	YIĞMA
74	77	BEYAZIT	YABANCI ÖĞRENCİLER 25 NOLU ODA	1	30	YIĞMA
75	78	BEYAZIT	YABANCI ÖĞRENCİLER 26 NOLU ODA	1	30	YIĞMA
76	79	BEYAZIT	ENGELLİLER İÇİN 18 NOLU ODA	1	30	YIĞMA
77	80	BEYAZIT	ENGELLİLER İÇİN 19 NOLU ODA	1	30	YIĞMA
78	81	BEYAZIT	SOSYAL SORUMLULUK PROJELERİ 22 NOLU ODA	1	30	YIĞMA
79	82	BEYAZIT	TOPLANTI ODASI 21 NOLU ODA	1	30	YIĞMA
80	83	BEYAZIT	SEKRETERYA 20 NOLU ODA	1	30	YIĞMA
81	84	BEYAZIT	23 NOLU ODA	1	30	YIĞMA
82	85	BEYAZIT	24 NOLU ODA	1	30	YIĞMA
83	86	BEYAZIT	MERKEZ KAMPÜS BAHÇE		100.483	BAHÇE
TOPLAM ALAN (m²)					348.503	

CERRAHPAŞA TIP FAKÜLTESİ YERLEŞKESİ

Tablo 3- Cerrahpaşa Tıp Fakültesi Yerleşkesi kapalı alan durumu

SIRA NO	BİNA KOD NO	YERLEŞKE ADI	BİNA KULLANICI ADI	KAT SAYISI	TOPLAM ALAN (m ²)	YAPI CİNSİ
1	1	CTF	GÖĞÜS HASTALIKLARI	4	2.613	YIĞMA
2	2	CTF	ESKİ DEKANLIK (TIP TARİHİ MÜZESİ)	4	1.784	YIĞMA
3	3	CTF	YENİ DEKANLIK BİNASI (SAĞLIK HİZMETLERİ M.Y.O)	4	3.912	YIĞMA
4	4A	CTF	PSİKİYATRİ BİNASI (ASMA KAT : 248M ²)	3	3.936	YIĞMA
5	4B	CTF	LİYEZON PSİKİYATRİ BİNASI-NEŞET ÖMER ANFİSİ	3	1.911	BETONARME
6	5	CTF	RADRASYON ONKOLOJİSİ	6	2.878	BETONARME
7	6	CTF	İNGİLİZCE TIP	4	5.336	BETONARME
8	7	CTF	HEMŞİRE LOJMANLARI-SAĞLIK KURULU	4	2.540	BETONARME
9	8	CTF	NÖROLOJİ BİNASI (5800m ²)-FİZİK TEDAVİ BİNASI (1450m ²)	5	7.250	BETONARME
10	9A1-9A2-9A3	CTF	GASTROONTOLOJİ-KARDİYOLOJİ SRV-İÇ HASTALIKLARI SRV-ENFEKSİYON HASTALIKLARI	7	15.288	BETONARME
11	9B1	CTF	GÖZ HASTALIKLARI	6	3.812	BETONARME
12	9B2	CTF	MONOBLOK	6	3.456	BETONARME
13	9B3	CTF	MONOBLOK	8	5.844	BETONARME
14	9C1	CTF	MONOBLOK	8	4.974	BETONARME
15	9C2-9C3	CTF	MONOBLOK	9	13.779	BETONARME
16	10	CTF	MERKEZ LABORATUAR	3	1.192	BETONARME

17	11	CTF	Nörolojik Bilimler Enstitüsü-Nöroşirurji ABD-Nöroradyoloji (BİRİM KAT SAYISI:3	7	12.978	BETONARME
18	12	CTF	NEFROLOJİ VE HEMODİYALİZ (BİRİM KAT SAYISI: 2	4	2.119	BETONARME
19	13	CTF	İÇ HASTALIKLARI- KBB-MEDİCAL ONKOLOJİ	2	1.306	BETONARME
20	14	CTF	ÇOCUK POLİKLİNİĞİ SOSYAL PEDİATRİ	4	2.238	BETONARME
21	15	CTF	ÇOCUK YUVASI KREŞ	4	2.482	BETONARME
22	16A	CTF	TEMEL BİLİMLER VE AMFİ	2	2.030	BETONARME
23	16B	CTF	TEMEL BİLİMLER	8	22.898	BETONARME
24	17	CTF	PET BİNASI	2	668	BETONARME
25	18A	CTF	KADIN DOĞUM 1	7	6.697	BETONARME
26	18B	CTF	KADIN DOĞUM 2	6	2.700	BETONARME
27	18C	CTF	ÇOCUK HASTALIKLARI BİNASI 1	5	4.310	BETONARME
28	18D	CTF	ÇOCUK HASTALIKLARI BİNASI 2	2	1.169	BETONARME
29	18E	CTF	PEDİATRİK GASTROENTROLOJİ	4	1.794	BETONARME
30	19	CTF	JİNEKOLOJİ VE ONKOLOJİ BİNASI	4	2.320	BETONARME
31	20A	CTF	ORTOPEDİ BİNASI 1	3	774	BETONARME
32	20B	CTF	ORTOPEDİ BİNASI 2	4	6.773	BETONARME
33	20C	CTF	ACİL YOĞUN BAKIM BİNASI	3	3.378	BETONARME
34	20D	CTF	BAŞHEKİMLİK BİNASI	3	750	BETONARME
35	21	CTF	KÜTÜPHANE	4	7.787	BETONARME
36	22	CTF	YEMEKHANE + MUTFAK	3	5.520	BETONARME

37	23	CTF	KAPALI SPOR SALONU	1	700	BETONARME
38	24A	CTF	ADLİ TIP BİNASI	5	2.732	BETONARME
39	24B	CTF	ADLİ TIP ENSTİTÜSÜ	5	8.412	BETONARME
40	24C	CTF	ADLİ TIP KURUMU	4	4.572	BETONARME
41	24C1	CTF	SPOR BİRLİĞİ	1	1.143	BETONARME
42	25	CTF	ODİTORYUM	1	1.386	BETONARME
43	26	CTF	ÖĞRENCİ YURTLARI	4	3.696	BETONARME
44	27	CTF	SAĞLIK BİLİMLERİ ENSTİTÜSÜ MÜDÜRLÜĞÜ	1	336	BETONARME
TOPLAM ALAN (m²)					194.173	

İSTANBUL TIP FAKÜLTESİ YERLEŞKESİ

Tablo 4- İstanbul Tıp Fakültesi Yerleşkesi kapalı alan durumu

SIRA NO	BİNA KOD NO	YERLEŞKE ADI	BİNA KULLANICI ADI	KAT SAYISI	TOPLAM ALAN (m²)	YAPI CİNSİ
1	1	ÇAPA	ÇOCUK SAĞLIĞI A.B.D.(YIKILDI)	8	5.624	BETONARME
2	2	ÇAPA	MONOBLOK(13 KATLI) BİNALARI	13	33.261	BETONARME
3	3	ÇAPA	MONOBLOK 5 KATLI BİNALARI	5	13.998	BETONARME
4	4	ÇAPA	YEMEKHANE VE KANTİN	3	2.574	BETONARME
5	5	ÇAPA	TEMEL TIP BİLİMLERİ 5	3	3.560	BETONARME
6	6	ÇAPA	TEMEL TIP BİLİMLERİ 4	3	750	BETONARME
7	7	ÇAPA	TEMEL TIP BİLİMLERİ 3	5	6.934	BETONARME
8	8	ÇAPA	TEMEL TIP BİLİMLERİ 2	4	3.740	BETONARME

9	9	ÇAPA	TEMEL TIP BİLİMLERİ 1	3	1.362	BETONARME
10	10	ÇAPA	TEMEL TIP BİLİMLERİ	7	3.857	BETONARME
11	11	ÇAPA	DİŞ HASTALIKLARI VE TOPLANTI SALONU	3	375	BETONARME
12	12	ÇAPA	DİŞ HASTALIKLARI VE TEMEL BİLİMLER 2	4	713	BETONARME
13	13	ÇAPA	DİŞ HASTALIKLARIVE TEMEL BİLİMLER 1	8	2.335	BETONARME
14	14	ÇAPA	DİŞ HEKİMLİĞİ FAKÜLTESİ	8	11.701	BETONARME
15	15	ÇAPA	TÜP BEBEK BİNASI	3	899	BETONARME
16	16	ÇAPA	TÜP BEBEK BİNASI	5	3.641	BETONARME
17	17	ÇAPA	ORTOPEDİ EK BİNASI	3	510	BETONARME
18	18	ÇAPA	ORTOPEDİ EK BİNASI	5	4.875	BETONARME
19	19	ÇAPA	ORTOPEDİ EK BİNASI	3	660	BETONARME
20	20	ÇAPA	NÖROLOJİ- NÖROŞİRURJİ (10-6 KAT)	10	7.761	BETONARME
21	21	ÇAPA	ONKOLOJİ BİNASI A BLOK	5	1.700	BETONARME
22	22	ÇAPA	ACİL DAHİLİYE VE NÖROLOJİ	2	1.098	BETONARME
23	23	ÇAPA	KREŞ	3	2.535	BETONARME
24	24	ÇAPA	DETAE BİNASI	6	3.180	BETONARME
25	25	ÇAPA	DETAE EK BİNASI	3	485	BETONARME
26	26	ÇAPA	DEKANLIK BİNASI	4	1.296	BETONARME
27	27	ÇAPA	DEKANLIK BİNASI	8	4.992	BETONARME
28	28	ÇAPA	ACİL DAHİLİYE BİNASI	4	1.280	BETONARME

29	29	ÇAPA	KÜTÜPHANE BİNASI	4	5.180	BETONARME
30	30	ÇAPA	ACİL CERRAHİ BİNASI	4	668	BETONARME
31	31	ÇAPA	ACİL YOĞUN BAKIM BİNASI	3	3.378	BETONARME
32	32	ÇAPA	İÇ HASTALIKLARI B BLOK BİNASI	9	4.113	BETONARME
33	33	ÇAPA	İÇ HASTALIKLARI A BLOK BİNASI	10	7.107	BETONARME
34	34	ÇAPA	İÇ HASTALIKLARI BİNASI	2	336	BETONARME
35	35	ÇAPA	DAHİLİYE E BLOK BİNASI	7	3.752	BETONARME
36	36	ÇAPA	NÜKLEER TIP BİNASI	6	2.640	BETONARME
37	37	ÇAPA	GÖZ HASTALIKLARI BİNASI	6	3.969	BETONARME
38	38	ÇAPA	SU ALTI HEKİMLİĞİ	4	1.216	BETONARME
39	39	ÇAPA	NÜKLEER TIP A.B.D. PET BİNASI	1	337	BETONARME
40	40	ÇAPA	KIZILAY KAN MERKEZİ	4	2.660	BETONARME
41	41	ÇAPA	KIZILAY KAN MERKEZİ	1	12	BETONARME
42	42	ÇAPA	DERMATOLOJİ+FİZİK TEDAVİ+HİDRO KLİMATOLOJİ BİNASI	4	5.604	YIĞMA
43	43	ÇAPA	TIBBİ EKOLOJİ HAVUZLARI BİNASI	1	93	BETONARME
44	44	ÇAPA	AMFİLER	2+3	4.423	BETONARME
45	45	ÇAPA	14 MART AMFİSİ	1	882	BETONARME
46	46	ÇAPA	KIŞ BAHÇESİ	1	156	ÇELİK
47	47	ÇAPA	TRAFO	1	152	BETONARME
48	48	ÇAPA	ACİL CERRAHİ BİNASI	5	4.383	YIĞMA

49	49	ÇAPA	KANTİN	1	171	YIĞMA
50	50	ÇAPA	VEREM SAVAŞ DERNEĞİ	2	462	YIĞMA
51	51	ÇAPA	SPOR HEKİMLİĞİ	4	3.580	YIĞMA
52	52	ÇAPA	GÖĞÜS HASTALIKLARI BİLİM DALI	3	903	YIĞMA
53	53	ÇAPA	KAN MERKEZİ	2	812	YIĞMA
54	54	ÇAPA	GÖĞÜS HASTALIKLARI BİLİM DALI	4	4.788	YIĞMA
55	55	ÇAPA	GÖĞÜS HASTALIKLARI ARAGEÇİŞ	3	1.101	BETONARME
56	56	ÇAPA	KOBALT ODASI	1	711	BETONARME
57	57	ÇAPA	SATURN ODASI	1	194	BETONARME
58	58	ÇAPA	GEÇİŞ BİNASI	3	300	BETONARME
59	59	ÇAPA	ORTOPEDİ BİNASI	6	6.492	BETONARME
60	60	ÇAPA	HEMŞİRE LOJMANLARI	3	1.449	BETONARME
61	61	ÇAPA	POLİKLİNİKLER	2	641	BETONARME
62	62	ÇAPA	MAZHAR OSMAN AMFİSİ	1	227	BETONARME
63	63	ÇAPA	TRAFO	1	144	BETONARME
64	64	ÇAPA	ÇOCUK PSİKYATRİ	6	1.302	BETONARME
65	65	ÇAPA	ÇOCUK PSİKYATRİ-2	7	2.222	BETONARME
66	66	ÇAPA	GİRİŞ BEKLEME	3	791	BETONARME
67	67	ÇAPA	CİHAT ABAOĞLU AMFİSİ	2	507	BETONARME
68	68	ÇAPA	DİŞ HEKİMLİĞİ FAKÜLTESİ BAĞLANTI KORİDORU	4	1.676	BETONARME

69	69	ÇAPA	DİŞHEKİMLİĞİ FAKÜLTESİ DEKANLIK	4	1.494	BETONARME
70	70	ÇAPA	İSTANBUL TIP FAK. AMFİ	4	1.890	BETONARME
71	71	ÇAPA	DİŞ HASTANESİ AMFİLER	4	1.190	BETONARME
72	72	ÇAPA	DEPO	1	143	YIĞMA
73	73	ÇAPA	TRAFO	1	15	BETONARME
74	74	ÇAPA	JENERATÖR BİNASI	1	31	BETONARME
75	75	ÇAPA	CAMİ (KÂTİP MUSLAHUDDİN CAMİİ)	2+1	466	YIĞMA
76	76	ÇAPA	CAMİ YANI EV	2	119	YIĞMA+AHŞA P
77	77	ÇAPA	GARAJ	3	2.848	BETONARME
78	78	ÇAPA	MONOBLOK 3 KATLI BİNALAR	3	698	BETONARME
79	79	ÇAPA	ÇOCUK HASTALIKLARI 1	8	2.912	BETONARME
80	80	ÇAPA	ÇOCUK HASTALIKLARI 2	5	1.052	BETONARME
81	81	ÇAPA	ÇOCUK OYUN ALANI		110	
82	82	ÇAPA	ÇOCUK HASTALIKLARI 3	10	9.209	BETONARME
83	83	ÇAPA	TIBBİ ATIK DEPOSU	1	117	BETONARME
84	84	ÇAPA	TRAFO - DEPO	1	92	BETONARME
85	85	ÇAPA	TEKNİK ODALAR	1	155	YIĞMA
86	86	ÇAPA	ONKOLOJİ LAB. + ATÖLYE	3	556	BETONARME
87	87	ÇAPA	KAYAÇİLİNGİR OĞLU SPOR SALONU	1	1.170	BETONARME
88	88	ÇAPA	HEMŞİRE LOJMANLARI	6	1.555	BETONARME
TOPLAM ALAN (m²)					231.052	

AVCILAR YERLEŞKESİ

Tablo 5- Avcılar Yerleşkesi kapalı alan durumu

SIRA NO	BİNA KOD NO	YERLEŞKE ADI	BİNA KULLANICI ADI	KAT SAYISI	TOPLAM ALAN (m ²)	YAPI CİNSİ
1	1	AVCILAR	ÖĞRENCİ KÜLTÜR MERKEZİ(MENZA) BİNASI	3	9.000	BETONARME
2	2	AVCILAR	AVCILAR KAMPÜSÜ ÇOCUK YUVASI (YENİ KREŞ)	4	622	BETONARME
	3	AVCILAR	AVCILAR KAMPÜSÜ ÇOCUK YUVASI (ESKİ KREŞ)	1	455	
3	4	AVCILAR	KOSGEB TEKNOKENT BİNASI	6	10.178	BETONARME
4	5	AVCILAR	TEKNİK BİLİMLER MESLEK YÜKSEK OKULU	3	5.106	BETONARME
5	6	AVCILAR	TEKNİK BİLİMLER MESLEK YÜKSEK OKULU	2	3.404	BETONARME
6	7	AVCILAR	TEKNİK BİLİMLER MESLEK YÜKSEK OKULU EK BİNA	2	1.377	BETONARME
TEKNİK BİLİMLER MESLEK YÜKSEK OKULU TOPLAM ALAN					9.887	
7	8	AVCILAR	MÜHENDİSLİK FAKÜLTESİ	3	5.324	BETONARME
8	9	AVCILAR	MÜHENDİSLİK FAKÜLTESİ	2	1.220	BETONARME
9	10	AVCILAR	MÜHENDİSLİK FAKÜLTESİ	5+5	17.456	BETONARME
10	11	AVCILAR	MÜHENDİSLİK FAKÜLTESİ	5	8.728	BETONARME
11	12	AVCILAR	MÜHENDİSLİK FAKÜLTESİ AMFİLER	1	3.058	BETONARME
12	13	AVCILAR	MÜHENDİSLİK FAKÜLTESİ HALLEY BİNASI	2	856	BETONARME
MÜHENDİSLİK FAKÜLTESİ TOPLAM ALAN					36.642	
13	14	AVCILAR	İŞLETME FAKÜLTESİ KANTİNİ	1	784	PREFABRİK
14	15	AVCILAR	İŞLETME FAKÜLTESİ DEKANLIK	2	3.042	BETONARME
15	16	AVCILAR	İŞLETME FAKÜLTESİ ÖĞRENCİ BÜROSU 1	3	1.650	BETONARME

16	17	AVCILAR	İŞLETME FAKÜLTESİ ÖĞRENCİ BÜROSU 2	2	1.554	BETONARME
17	18	AVCILAR	İŞLETME FAKÜLTESİ ÖĞRETİM ÜYELERİ BLOĞU + DERSANELER	4	15.340	BETONARME
18	19	AVCILAR	İŞLETME FAKÜLTESİ TEKEL SINIFLAR + KAZAN DAİRESİ	4	3.760	BETONARME
19	20	AVCILAR	TEK KATLI GEÇİŞ KORİDORU	1	219	BETONARME
20	21	AVCILAR	AMFİLER	1	4.213	BETONARME
21	22	AVCILAR	ODİTORYUM	1	1.093	BETONARME
22	23	AVCILAR	İŞLETME FAKÜLTESİ İKTİSAT ENSTİTÜSÜ	3	5.457	BETONARME
23	24	AVCILAR	SOSYAL TESİSLERİ	2	1.574	BETONARME
24	25	AVCILAR	MİSAFİRHANE	4	2.036	BETONARME
25	26	AVCILAR	YURTLAR (Toplam 3 adet 5 er katlı kat alanları 1607 m ² (1607*5=8035) (8035*3=24105)	5	24.105	BETONARME
26	27	AVCILAR	İLERİ ANALİZLER LABORATUARI	3	1.205	BETONARME
27	28	AVCILAR	İNŞAAT MÜHENDİSLİĞİ DERSANELERİ VE KANTİNİ	2	2.858	BETONARME
	29	AVCILAR	İNŞAAT MÜHENDİSLİĞİ GEÇİŞ KORİDORU	1	391	
	30	AVCILAR	İNŞAAT MÜHENDİSLİĞİ ÖĞRETİM GÖREVLİSİ BİNASI	3	990	
28	31	AVCILAR	ULAŞTIRMA VE LOJİSTİK FAK. BİNASI KONFERANS SALONU	1	8.681	BETONARME
		AVCILAR	ULAŞTIRMA VE LOJİSTİK FAK. BİNASI İDARE VE DERSANELER	2		
		AVCILAR	ULAŞTIRMA VE LOJİSTİK FAK. BİNASI ANA GİRİŞ	1		
29	32	AVCILAR	SPOR BİLİMLERİ FAK. BİNASI	2	5.975	BETONARME
30	33	AVCILAR	AVCILAR KAMPÜSÜ ESKİ YURTLAR	4	5.004	BETONARME

31	34	AVCILAR	AVCILAR KAMPÜSÜ VETERİNER FAKÜLTESİ VET3 BİNASI	5	8.728	BETONARME
32	35	AVCILAR	AVCILAR KAMPÜSÜ VETERİNER FAKÜLTESİ VET2-VET1 BİNALARI	5	17.456	BETONARME
33	36	AVCILAR	AVCILAR KAMPÜSÜ VETERİNER FAKÜLTESİ AMFİLER	1	1.080	BETONARME
34	37	AVCILAR	AVCILAR KAMPÜSÜ VETERİNER FAKÜLTESİ SUNİ TOHUMLAMA BÖLÜM BİNASI	2	1.078	BETONARME
35	38	AVCILAR	AVCILAR KAMPÜSÜ VETERİNER FAKÜLTESİ SUNİ TOHUMLAMA BÖLÜMÜ HAYVAN BARINAĞI BİNASI (İKİ BİNA 475+200)	2	675	BETONARME
36	39	AVCILAR	AVCILAR KAMPÜSÜ VETERİNER FAKÜLTESİ HAYVAN BOXLARI VE KLİNİKLER BİNASI	1	7.025	BETONARME
37	40	AVCILAR	AVCILAR KAMPÜSÜ VETERİNER FAKÜLTESİ KLİNİKLER BİNASI (3 BİNA 1704+1656+1674)	3	5.034	BETONARME
38	41	AVCILAR	ISI MERKEZİ BİNASI	1	870	BETONARME
39	42	AVCILAR	İ.Ü. VETERİNER FAK. BÜYÜK ÇİFTLİK	4	4.044	BETONARME
40	43	AVCILAR	İ.Ü. SPOR BİLİMLERİ FAK. HALISAHA YÖNETİM VE SOYUNMA ODALARI	1	226	BETONARME
41	44	AVCILAR	NURİ SESİGÜZEL ÇİFTLİĞİ	1	586	BETONARME
42	45	AVCILAR	TEKNİK BİLİMLER M.Y.O. OTOMOTİV BÖL. ATÖYESİ	1	396	BETONARME
TOPLAM ALAN (m²)					203.913	

ORMAN FAKÜLTESİ YERLEŞKESİ

Tablo 6- Orman Fakültesi Yerleşkesi kapalı alan durumu

SIRA NO	BİNA KOD NO	YERLEŞKE ADI	BİNA KULLANICI ADI	KAT SAYISI	TOPLAM ALAN (m ²)	YAPI CİNSİ
1	5	ORMAN FAKÜLTESİ	FIRAT BİNASI	4	3.668	BETONARME
2	11	ORMAN FAKÜLTESİ	HERBARYUM BİNASI	3	1.596	BETONARME
3	9	ORMAN FAKÜLTESİ	DEKANLIK BİNASI	4	3.143	BETONARME
4	2	ORMAN FAKÜLTESİ	YAMANLAR BİNASI	5	5.695	BETONARME
5	1	ORMAN FAKÜLTESİ	MESLEK YÜKSEK OKULU	5	2.437	BETONARME
6	3	ORMAN FAKÜLTESİ	ÖĞRENCİ YEMEKHANESİ	2	1.112	BETONARME
7	4	ORMAN FAKÜLTESİ	KÜTÜPHANE(DİKER BİNASI)	1+3	3.676	BETONARME
8	12	ORMAN FAKÜLTESİ	OKSAL BİNASI	4	4.032	BETONARME
9	13	ORMAN FAKÜLTESİ	LOJMAN	2	770	BETONARME
10	6	ORMAN FAKÜLTESİ	IRMAK BİNASI	3	2.868	BETONARME
11	8	ORMAN FAKÜLTESİ	ATÖLYE VE MARANGOZHANE BİNASI	1	1.363	BETONARME
12	7	ORMAN FAKÜLTESİ	LABAROTUARLAR	1	971	BETONARME
13	14	ORMAN FAKÜLTESİ	GARAJ	1	532	BETONARME
14	10	ORMAN FAKÜLTESİ	YAKIT MERKEZİ	1	238	BETONARME
TOPLAM ALAN (m²)					32.101	

İSTANBUL ÜNİVERSİTESİ DİĞER BÖLÜMLER

Tablo 7- İstanbul Üniversitesi diğer bölümler kapalı alan durumu

SIRA NO	BİNA KOD NO	YERLEŞKE ADI	BİNA KULLANICI ADI	KAT SAYISI	TOPLAM ALAN (m ²)	YAPI CİNSİ
1	1	TEPECİK	TEKNİK BİLİMLER MESLEK YÜKSEK OKULU	3	2.381	BETONARME
	2	TEPECİK	TEKNİK BİLİMLER MESLEK YÜKSEK OKULU ANFİ TİYATRO	2	591	BETONARME
2	1	CELALİYE	SAĞLIK BİLİMLERİ FAKÜLTESİ	4	4.275	BETONARME

3	1	SİLİVRİ	TOPLUM HEKİMLİĞİ	3	2.526	BETONARME
4	1	ENEZ	İ.Ü. SOSYAL TESİSLERİ ENEZ KAMPI REVİR BİNASI	2	832	BETONARME
	2	ENEZ	İ.Ü. SOSYAL TESİSLERİ ENEZ KAMPI ÖĞRENCİ MOTEL BİNASI	2	818	BETONARME
5	3	ENEZ	İ.Ü. SOSYAL TESİSLERİ ENEZ KAMPI ANA BİNASI	1	1.337	BETONARME
	4	ENEZ	İ.Ü. SOSYAL TESİSLERİ ENEZ KAMPI OTEL BİNASI	3	5.619	BETONARME
6	5	ENEZ	TEK ODALI BUNGALOWLAR (20 Adet 57*20:1140 m ²)	1	1.140	BETONARME
	6	ENEZ	İKİ ODALI BUNGALOWLAR (20Adet 88*20:1760 M ²)	1	1.760	BETONARME
	7	ENEZ	SNACK BAR	1	28	BETONARME
	8	ENEZ	GİRİŞ KAPISI	1	688	BETONARME
7	9	ENEZ	REKTÖRLÜK	1	100	BETONARME
	10	ENEZ	İŞÇİ MOTEL	1	295	BETONARME
	11	ENEZ	FİTNES SALONU	2	480	BETONARME
8	12	ENEZ	ARKEOLOJİ BİRİMİ 1.BLOK	1	135	BETONARME
	13	ENEZ	ARKEOLOJİ BİRİMİ 2.BLOK	1	135	BETONARME
	14	ENEZ	ARKEOLOJİ BİRİMİ 3.BLOK	1	135	BETONARME
	15	ENEZ	ARKEOLOJİ BİRİMİ ÖĞRENCİ LAB.	1	59	BETONARME
9	1	BAKIRKÖY	BAKIRKÖY MESLEK YÜKSEK OKULU	4	8.406	BETONARME
10	1	GÖKÇEADA	GÖKÇEADA DENİZ ARAŞTIRMALARI BİRİMİ LOJMANLAR 3 ADET (135 M ² HERBİRİ)	3	405	YIĞMA
11	2	GÖKÇEADA	GÖKÇEADA DENİZ ARAŞTIRMALARI BİRİMİ MİSAFİRHANE BİNASI	3	508	BETONARME
12	3	GÖKÇEADA	GÖKÇEADA DENİZ ARAŞTIRMALARI BİRİMİ İDARİ BİNASI	3	445	BETONARME
13	1	SAPANCA	SAPANCA İÇSU ÜRÜNLERİ ÜRETİMİ ARAŞTIRMA VE UYGULAMA BİRİMİ İDARİ BİNA 3 ADET	2	1.275	BETONARME
14	2	SAPANCA	SAPANCA İÇSU ÜRÜNLERİ ÜRETİMİ ARAŞTIRMA VE UYGULAMA BİRİMİ MİSAFİRHANE	2	402	BETONARME

15	3	SAPANCA	SAPANCA İÇSU ÜRÜNLERİ ÜRETİMİ ARAŞTIRMA VE UYGULAMA BİRİMİ SOSYAL TESİS	1	276	BETONARME
16	4	SAPANCA	SAPANCA İÇSU ÜRÜNLERİ ÜRETİMİ ARAŞTIRMA VE UYGULAMA BİRİMİ HİZMET EVİ 1	2	417	BETONARME
17	5	SAPANCA	SAPANCA İÇSU ÜRÜNLERİ ÜRETİMİ ARAŞTIRMA VE UYGULAMA BİRİMİ ATÖLYE	2	437	BETONARME
18	6	SAPANCA	SAPANCA İÇSU ÜRÜNLERİ ÜRETİMİ ARAŞTIRMA VE UYGULAMA BİRİMİ İDARİ BİNA VE SUNİ YUMURTA BİNASI	2	1.359	BETONARME
19	7	SAPANCA	SAPANCA İÇSU ÜRÜNLERİ ÜRETİMİ ARAŞTIRMA VE UYGULAMA BİRİMİ KONFERANS SALONU	1	362	BETONARME
20	1	ÇAĞLAYAN	FLORANCE NİNGTINGALE HEMŞİRELİK FAKÜLTESİ		18.684	BETONARME
21	1	KADIKÖY	DEVLET KONSERVATUARI	2	2.517	BETONARME
22	1	HORHOR	İLAHİYAT EĞİTİM FAKÜLTESİ B BLOK	5	2.525	BETONARME
23	2	HORHOR	İLAHİYAT İDARİ BİNA A BLOK	5	1.785	BETONARME
24	3	HORHOR	İLAHİYAT FAKÜLTESİ KÜTÜPHANE C BLOK(2.820M ²)5 KATLI - KONFERANS SALONU D BLOK(3.885 M ²) 5 KATLI VE ÇOK AMAÇLI SALON E BLOK 4 KATLI (1.108 M ²)	5	7.813	BETONARME
25	4	HORHOR	TÜRKİYAT ARAŞTIRMA ENS.	6	3.486	BETONARME
26	5	HORHOR	SUPHİ PAŞA KONAĞI	3	1.416	BETONARME
27	6	HORHOR	BASIM VE YAYIN MÜDÜRLÜĞÜ	2	460	BETONARME
TOPLAM ALAN (m²)					76.312	
GENEL TOPLAM					1.086.054	

1.2 ÖĞRENCİ YURTLARI

Tablo 8- Öğrenci yurtlarının fiziki yapısı

YURT ADI	SEMT	CİNSİ	KAPASİTE	DOLU	ODA-YATAK	FİZİKİ DURUM
A Blok	Avcılar	E	340	340	4	4 katlı- 5.500 m ²
B Blok	Avcılar	E	348	348	4	4 katlı- 5.500 m ²
C Blok	Avcılar	K	291	291	4	4 katlı- 5.500 m ²
Beylikdüzü Kız Öğrenci Yurdu	Avcılar	K	142	142	3, 4, 5	4 katlı-7.250 m ²
Beylikdüzü Erkek Öğrenci Yurdu	Avcılar	E	156	156	3, 4, 5	4 katlı-7.253 m ²
Cerrahpaşa Tıp Fakültesi Yerleşkesi	Fatih	K	83	83	1, 2	3 katlı-2.400 m ²
Nutuk Birkan Öğrenci Yurdu	Fatih	K	84	85	1, 2	3 katlı-2.400 m ²
Cerrahpaşa Tıp Fakültesi Yerleşkesi	Fatih	K	84	85	1, 2	3 katlı-2.400 m ²
Güner Ciner Öğrenci Yurdu	Fatih	K	84	85	1, 2	3 katlı-2.400 m ²
TOPLAM			1.444	1.445		

1.3 SPOR TESİSLERİ

Tablo 9- Kapalı ve Açık Spor Salonlarının Dağılımı

BİRİMLER	TESİSLERİN CİNSİ	DURUMU	EBATLARI (m ²)	SEYİRCİ KAPASİTESİ
CERRAHPAŞA	Spor Salonu (Kapalı)	Faal	980	300
CERRAHPAŞA	Halı Saha (Açık)	Faal	1.100	
CERRAHPAŞA	Pilates Salonu (Kapalı)	Faal	140	
COĞRAFYA	Spor Salonu (Kapalı)	Faal	795	300
COĞRAFYA	Halı Saha (Açık)	Faal	650	
Prof.Dr. Kaya Çilingiroğlu	Spor Salonu (Kapalı)	Faal	1.170	200
AVCILAR	Spor Salonu (Kapalı)	Faal	4.500	2000
AVCILAR	Kapalı Tenis Kortu-2	Faal	650+650	
AVCILAR	Futbol Halı Sahası (Açık)	Faal	1.500	
ORMAN	Futbol Sahası (Açık)	Faal	7.000	2000
ORMAN	Kapalı Spor Salonu (Açık)	Faal	2.300	1000
AVCILAR	Futbol Sahası	Faal değil	7.300	
MERKEZ KAMPÜS	Çok Amaçlı Saha	Faal değil	650	
MERKEZ KAMPÜS	Açık Tenis Kortu	Faal değil	650	
TOPLAM			28.735	

1.4 TAŞITLAR

Tablo 10- Üniversitemize ait taşıt sayıları

SIRA NO	TAŞITIN CİNSİ	BÜTÇE	DÖNER SERMAYE + DİĞER	TOPLAM
T2	Binek otomobil	-	12	12
T3	Station-Wagon	2	1	3
T4	Arazi binek (En az 4, en çok 8 kişilik)	4	2	6
T5	Minibüs (Sürücü dahil en fazla 15 kişilik)	6	7	13
T7	Pick-up (Kamyonet, şoför dahil 3 veya 6 kişilik)	4	6	10
T10	Midibüs (Sürücü dahil en fazla 26 kişilik)	6	1	7
T11-a	Otobüs (Sürücü dahil en az 27 kişilik)	4	-	4
T11-b	Otobüs (Sürücü dahil en az 41 kişilik)	2	1	3
T12	Kamyon (şasi-kabin tam yüklü ağırlığı en az 3.501 Kg.)	-	1	1
T13	Kamyon (şasi-kabin tam yüklü ağırlığı en az 12.000 Kg.)	1	1	2
T14	Kamyon (şasi-kabin tam yüklü ağırlığı en az 17.000 Kg.)	1	-	1
T15	Ambulans (Tıbbi donanımlı)	2	2	4
T22	Diğer Taşıtlar (Gemiler)	2	5	7
	TAŞIT TOPLAM	34	39	73

Resim 2- Üniversitemiz deniz taşıtlarından görüntüler



2- BİLGİ VE TEKNOLOJİK KAYNAKLAR

Üniversitemizin yüksek düzeyde eğitim-öğretim, bilimsel araştırma ve yayın yapabilmesi ve bu hizmetlerini etkin olarak sürdürebilmesinde bilgi ve teknolojik kaynakların önemi büyüktür.

Aşağıda muhtelif bilgi ve teknolojik kaynakların 2015 yılı itibariyle sayısal verileri gösterilmiştir.

2.1 BİLGİSAYARLAR

Üniversitemizde Taşınır Mal Yönetmeliği'ne göre güncellenen bilgisayar ve yazıcılar gelişen teknoloji gereği sürekli yenilenmekte olup aşağıda yaklaşık olarak belirlenen veriler doğrultusunda tespit edilmiştir.

Tablo 11- Bilgisayar ve yazıcı sayıları

TÜRÜ	ADET
Bilgisayar	18.700
Yazıcı	7.480

2.2 DİĞER BİLGİ VE TEKNOLOJİK KAYNAKLAR

Tablo 12- Diğer bilgi ve teknolojik kaynakların sayıları

TÜRÜ	ADET
FOTOKOPİ MAKİNESİ	406
FAKS MAKİNESİ	202
BASKI MAKİNESİ	46
TEPEGÖZLER (SLAYT CİHAZLARI)	401
PROJEKSİYON MAKİNELERİ (PROJEKSİYON CİHAZLARI)	1.849
BARKOD YAZICI, OKUYUCU, OPTİK OKUYUCULAR	433
MİKROSKOP (OPTİK VE ELEKTRON)	835
DATA HATTI	23.925
SERVER	30

Üniversitemizde Taşınır Mal Yönetmeliği'ne göre diğer bilgi ve teknolojik kaynakların tespiti çalışması Üniversitemiz Taşınır Mal Yönetmeliği Programı (TMY) ile takip edilmekte ve gelişen teknoloji gereği sürekli yenilenmekte olup yukarıda yaklaşık olarak belirlenen veriler doğrultusunda tespit edilmiştir.

E- İNSAN KAYNAKLARI AKADEMİK VE İDARİ PERSONEL YAPISI

Tablo 13- 30.06.2015 tarihi itibariyle 2547 sayılı kanuna göre çalışan akademik personel sayısı

ÜNVANI	KADRO DURUMU	
	DOLU	BOŞ
PROFESÖR	1.522	168
DOÇENT	569	57
YARDIMCI DOÇENT	887	88
ARAŞTIRMA GÖREVLİSİ	2.013	854
ÖĞRETİM GÖREVLİSİ	129	25
OKUTMAN	199	24
UZMAN	86	41
ÇEVİRİCİ	0	1
EĞİTİM-ÖĞRETİM PLANLAMACI	0	2
TOPLAM	5.405	1.260

2547 sayılı kanunun 34. Maddesi uyarınca yabancı uyruklu öğretim elemanı sayısı 80' dir.
2547 sayılı kanunun 15. Maddesi uyarınca çalışan sanatçı öğretim elemanı sayısı 71' dir.

Grafik 1- Akademik personelin unvanlara göre kadro durumları

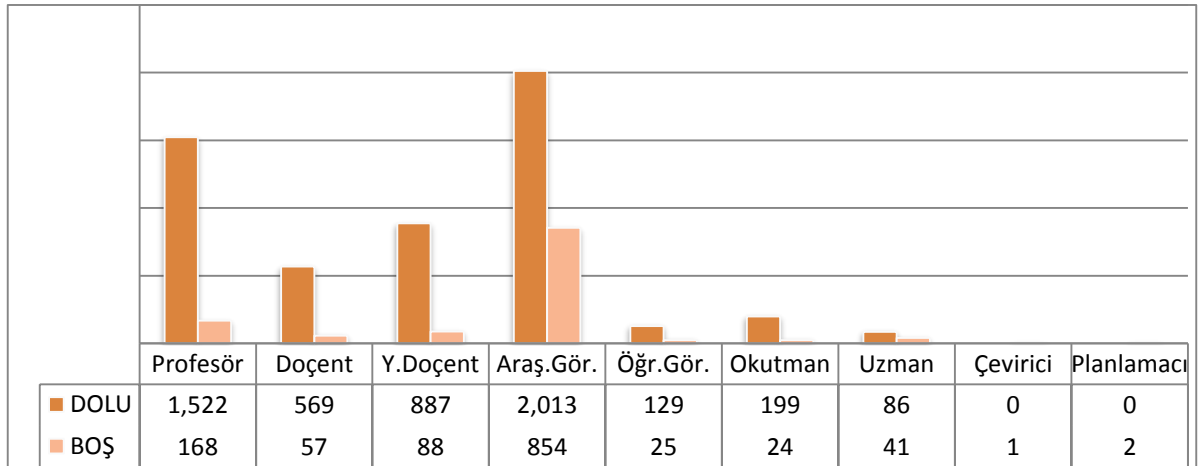

Tablo 14- 30.06.2015 tarihi itibariyle 657 sayılı Kanuna göre çalışan idari personel sayısı

ÜNVANI	KADRO DURUMU	
	DOLU	BOŞ
GENEL İDARE HİZMETLERİ	1.990	1.329
SAĞLIK HİZMETLERİ	2.152	1.577
TEKNİK HİZMETLER	498	245
EĞİTİM-ÖĞRETİM HİZMETLERİ	5	2
AVUKAT HİZMETLERİ	10	2
DİN HİZMETLERİ	2	1
YARDIMCI HİZMETLER	949	1.368
4/B SÖZLEŞMELİ	147	53
İŞÇİ	669	312
TOPLAM	6.422	4.889

Grafik 2- 657 sayılı Kanun'a tabi personelin hizmet sınıflarına göre kadro durumları

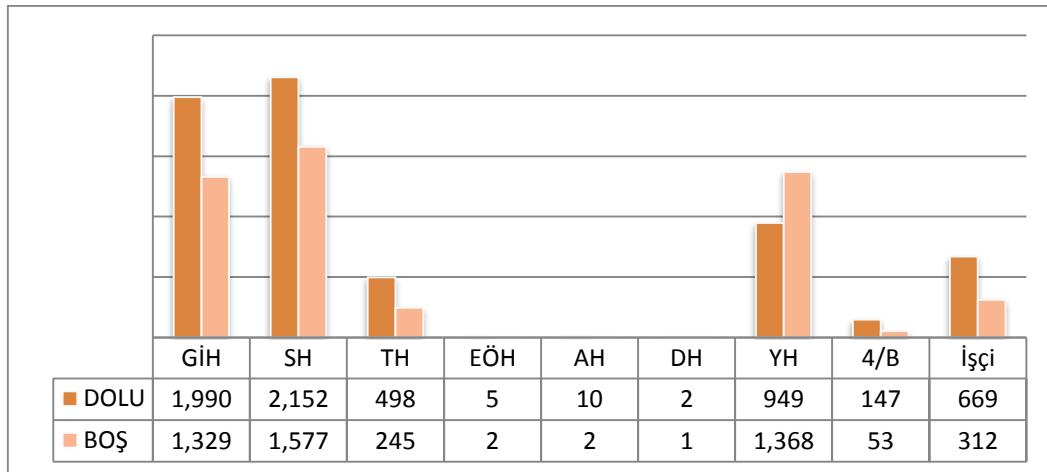

Tablo 15- Toplam personel sayısının dağılımı

PERSONEL SINIFI	TOPLAM PERSONEL
AKADEMİK PERSONEL	5.556
657 SAYILI KANUNA TABİİ PERSONEL	5.606
İŞÇİ	669
SÖZLEŞMELİ PERSONEL 4/B	147
GENEL TOPLAM	11.978

II-PERFORMANS BİLGİLERİ

A- TEMEL POLİTİKA VE ÖNCELİKLER

Üniversitemizin Temel Politikası; Yükseköğretim Kurulu Başkanlığı tarafından hazırlanan “Türkiye’nin Yükseköğretim Stratejisi”, Kalkınma Planları ve Yılı Programı, Orta Vadeli Program, Orta Vadeli Mali Plan ve Bilgi Toplumu Stratejisi ve eki Eylem Planında sayılan politika ve önceliklere ilave olarak kendi stratejik planında sunulan hedeflerine ulaşma sürecini hızlandırmaktır.

B- AMAÇ VE HEDEFLER

İstanbul Üniversitesi; durum analizi, GFZT çalışmalarında ve çözüm üretme arayışlarında ortaya çıkan sonuçları dikkate alarak stratejik planını beş temel stratejik alan üzerinde oluşturmuştur.

Bu alanlar:

1. Eğitim ve Öğretim Yapısının Geliştirilmesi (**EĞT**)
2. Stratejik İşbirliklerinin ve Kurumsal İmajın Geliştirilmesi, Kurumsal Kimlik ve Motivasyonun Güçlendirilmesi (**İMJ+MOT**)
3. Daha Etkin Çalışan Bir Örgütsel Yapının Oluşturulması (**İDA**)
4. Bilimsel Çalışmaların Geliştirilmesi (**ARŞ**)
5. Kaynak Geliştirme (**KYN**)

1. STRATEJİK ALAN

Eğitim ve Öğretim Yapısının Geliştirilmesi (EĞT)

Bu stratejik alanın temel amacı, mevcut eğitim yapısının ulusal ve uluslararası hedefler dikkate alınarak gözden geçirilmesi ve yeni yaklaşımları içerecek şekilde geliştirilmesi ve yenilenmesidir.

AMAÇ 1- Eğitimde uluslararası standartları sağlamak ve uluslararasılaşma stratejilerini etkin biçimde kullanmak

Hedef 1- Eğitimde uluslararası kalite standartlarını sağlamak

Faaliyet 1- 2015 yılına kadar AKTS (ECTS) Etiketini almak

Faaliyet 2- Alınmış olan Diploma Eki Etiketinin 2015 yılı sonuna kadar yenilenmesini sağlamak

Faaliyet 3- 2015 yılına kadar bilişim/otomasyon altyapısının tamamlanmasını sağlamak

Faaliyet 4 - Birimlerin akreditasyon çalışmalarını desteklemeye devam etmek

Faaliyet 5- İç ve dış paydaş anketleriyle eğitim standartlarını değerlendirmek ve iyileştirme için gerekli çalışmaları yapmak

Faaliyet 6- Bologna Süreci doğrultusunda güncel gelişmeleri takip etmek ve uygulanması için gerekli çalışmaları yapmak

Faaliyet 7- Yabancı uyruklu öğrenci sayısını 2018 yılına kadar %10 artırmak için projeler yurt dışı eğitim fuarları, tanıtım günleri, üniversite ziyaretleri vb.) geliştirmek

Göstergeler:

- Gösterge 1-** Akreditasyon çalışmalarına başlamış olan birim sayısı
- Gösterge 2 -**Akreditasyon çalışmalarını tamamlayan birim sayısı
- Gösterge 3-** Kalite belgeleme çalışmalarına başlayan birim sayısı
- Gösterge 4-** Kalite belgesi almış birim sayısı
- Gösterge 5-** Üniversite genelinde öğrenci merkezli eğitime geçmiş birim sayısı
- Gösterge 6--** Birimlere kaydedilen ve birimlerden süresinde mezun olan öğrenci sayısı
- Gösterge 7--** Birim temelinde mezunların iş bulma oranını %60'tan %80'e çıkarmak
- Gösterge 8-** Yabancı uyruklu öğrenci sayısını artırmak üzere geliştirilen proje (yurt dışı eğitim fuarları, tanıtım günleri, üniversite ziyaretleri vb.) sayısı
- Gösterge 9-** Yabancı uyruklu öğrenci sayısındaki yıllık artış oranını %10'a kadar yükseltmek

Hedef 2- Geleceğin insan kaynaklarına yönelik eğitimi planlamak

- Faaliyet 1-** Türkiye'de ve dünyada ihtiyaç duyulan geleceğin mesleklerini saptamak
- Faaliyet 2-** Bu amaçla üniversite bünyesinde, farklı sektörlerde iç ve dış paydaşlarımızla arama konferansları yapmak
- Faaliyet 3-** Mezun takip sistemini oluşturmak
- Faaliyet 4-** Mezuniyet sonrasında iş bulmaları amacıyla mezun öğrenciler için birimler bazında, meslek odaları ve sektörle iş birliği içerisinde çalışan kariyer ofislerini ve işleyişi sağlayacak öz geçmiş veri tabanını oluşturmak
- Faaliyet 5-** Yeni eğitim programları planlamak
- Faaliyet 6-** İngilizce programlar ve uluslararası ortak programlar geliştirmek
- Faaliyet 7-** Uluslararası deneyim ve küresel konuları yansıtan müfredatlar geliştirmek

Göstergeler:

- Gösterge 1-** Yıl temelinde, iç ve dış paydaşlarla yapılan arama konferanslarına başlamak ve yıllık 2 konferans düzenlemek
- Gösterge 2-** Uluslararası ortak programlara başlamak, 5 yıl sonunda en az 4 ortak programa sahip olmak
- Gösterge 3-** 5 yıllık plan süresince 4 yeni İngilizce program açmak

Hedef 3- İÜ öğretim üyesi kadrosunu güçlendirmek

- Faaliyet 1-** Yurt içinde ve yurt dışında başarılı akademisyenleri üniversitemize kazandırmak
- Faaliyet 2-** Öğretim üyelerinin "Eğitimcinin Eğitimi" seminerlerine katılımını sağlamak
- Faaliyet 3-** Eğitici eğitimi, izleme ve geliştirme faaliyetlerini yürütecek bir komisyonun sürekliliğini sağlamak
- Faaliyet 4-** Öğretim üyesi kadro atamalarında "Eğiticinin Eğitimi" sertifikasını - aramak
- Faaliyet 5-** Öğretim elemanlarına yabancı dil desteği sağlamak
- Faaliyet 6 -**Uluslararası endekslerde yer alan yayınları teşvik etmek ve atıf sayılarının artırılmasını sağlamak

Göstergeler:

Gösterge 1- Öğretim üyelerinin “Eğiticinin Eğitimi” seminerlerine 5 yıl sonunda % 80 oranında katılımını sağlamak

Gösterge 2- Yabancı dil desteği talep eden öğretim elemanlarına %100 oranında destek sağlamak

Gösterge 3- Uluslararası endekslerde taranan yayın sayısını (8.100) bir önceki stratejik plan dönemine kıyasla %10 artırmak

Gösterge 4- Uluslararası endekslerde yayımlara yapılan atıf sayısını (21.374) bir önceki stratejik plan dönemine kıyasla %20 artırmak

AMAÇ 2- Yaşadıkları toplumun sosyal ve kültürel sorunlarıyla ilgilenen ve bilimsel bakış açısı üreten öğrenciler yetiştirmek

Hedef 1- Her öğrencimizin bir sosyal sorumluluk projesinde ve bilimsel projede bizzat görev aldığı bir eğitim sistemi oluşturmak

Faaliyet 1- Tüm eğitim birimlerinde bilimsel araştırma kulüplerinin kurulmasını ve faaliyete geçirilmesini sağlamak

Faaliyet 2- Sosyal Sorumluluk Uygulama ve Araştırma Merkezi öncülüğünde öğrenci kulüpleri kurulmasını sağlamak

Göstergeler:

Gösterge 1- Bilimsel araştırma kulüplerinin tüm birimlerde kurulmasını sağlamak,

Gösterge 2- Bilimsel araştırma kulüplerinin düzenledikleri kongre ve benzeri etkinlik sayısını stratejik plan döneminde yıllık 4 faaliyete çıkartmak

Gösterge 3- Sosyal sorumluluk kulübü kurulan birim sayısını (4 birim) 12 birime çıkartmak

AMAÇ 3- Eğitimde güncel ve teknolojik gelişmeleri takip ederek en son yeniliklerin uygulanmasını sağlamak

Hedef 1- Eğitimde e-dönüşümü tamamlayarak teknolojik eğitim mekânları oluşturmak

Faaliyet 1- Tüm sınıflarımızı teknolojik sınıf hâline getirmek

Faaliyet 2- Tüm eğitim birimlerine akıllı tahta yerleştirmek

Faaliyet 3- Tüm eğitim birimlerine ait sınıflara bilgisayar ve barkovizyon yerleştirmek

Faaliyet 4 -Tüm eğitim birimlerinde kablolu ve kablosuz internet bağlantısını sağlamak

Faaliyet 5- İnternet üzerinden telekonferans bağlantılarının oluşturulması için gerekli altyapıyı sağlamak

Faaliyet 6 Öğrenci ve öğretim üyelerinin verilerini saklayabilecekleri bulut sistemini oluşturmak ve ortak alanlardaki bilgisayar, yazıcı vb. cihazlardan ulaşımını sağlamak

Faaliyet 7- Uzaktan erişimli elektronik öğrenme (çevrim içi simülasyon, vaka vb.) sistemlerinin oluşturulması

Faaliyet 8- Sponsorlar desteğiyle “Her Öğrenciye Tablet Bilgisayar ve e-kitap

Projesi”ni hayata geçirmek

Faaliyet 9 -Üye olunan elektronik kitap aboneliklerini genişletmek

Faaliyet 10- Eğitim amaçlı “YouTube Destekli İÜ-Web TV Projesi”ni aktif hâle getirmek

Faaliyet 11- İÜ Web sayfasını uluslararası standartları sağlayacak biçimde geliştirmek

Faaliyet 12- 2014 yılı sonuna kadar İÜ’nün ve tüm alt birimlerinin Web sayfalarının İngilizce tam sürüm şeklinde düzenlenmesini sağlamak

Faaliyet 13- 2014 yılı sonuna kadar İÜ Web sayfasının zengin dosya biçimlerini içerecek şekilde geliştirmek

Faaliyet 14- İÜ Web sayfasında üniversitemizin bilimsel, kültürel, sanatsal ve sportif faaliyetlerini duyurmak

Göstergeler:

Gösterge 1- 150 adet e-öğrenme modül oluşturmak

Gösterge 2- Abonelik gerçekleştirilen elektronik kitap kütüphanesi sayısını %10 artırmak (en az 10 yeni abonelik)

Gösterge 3- 5 yıl içerisinde tüm sınıfları teknolojik sınıf hâline getirmek

Gösterge 4- İÜ Web sayfasının en çok ziyaret edilen siteler arasındaki sıralamasının her yıl yükselmesini sağlamak

AMAÇ 4- Yaşam boyu öğrenim olanaklarını artırmak

Hedef 1- Sürekli Eğitim Merkezi ile iş 8birliği içerisinde sertifika eğitimlerini yaygınlaştırmak

Faaliyet 1- İç ve dış paydaş anketleri ile ihtiyaç duyulan eğitim programlarını belirlemek

Faaliyet 2- Belirlenen başlıklara göre sertifika eğitim programlarını oluşturmak, eğitim içerik ve materyallerini belirlemek

Faaliyet 3- Sürekli Eğitim Merkezi’nin faaliyetlerini daha fazla yararlanıcıya ulaştırmak

Faaliyet 4- Çocuk Üniversitesi hizmetlerini yaygınlaştırmak

Göstergeler:

Gösterge 1- Oluşturulan ve faaliyete geçirilen sertifika programı sayısını 15’e çıkartmak

Gösterge 2- Sertifika verilmiş kişi sayısını %20 artırmak

Gösterge 3- Sürekli Eğitim Merkezi’nden faydalanan öğrenci sayısını %20 artırmak,

Gösterge 4- Çocuk Üniversitesi’nde açılan program ve programlardan yararlanan öğrenci sayısını %20 artırmak

Hedef 2- İkinci üniversite olanaklarını yaygınlaştırmak

Faaliyet 1- Açık ve Uzaktan Eğitim Fakültesi için tanıtım programları düzenlemek

Faaliyet 2- İkinci üniversite için yeni programlar oluşturmak ve açmak

Göstergeler:

Gösterge 1- Yıllık 3 tanıtım faaliyeti gerçekleştirmek

Gösterge 2- 5 yıl zarfında hâlihazırda 6 olan program sayısını 50'ye ulaştırmak

Hedef 3- 2015 yılı sonuna kadar tüm birimleri “Engelsiz Üniversite” olarak yenilemek

Faaliyet 1- 2015 yılı sonuna kadar İÜ eğitim alanlarını tüm engelli grupları gözeterek yeniden düzenlemek

Faaliyet 2- 2015 yılı sonuna kadar İÜ hizmet alanlarını tüm engelli grupları gözeterek yeniden düzenlemek

Faaliyet 3- Engelsiz üniversite kriterlerinin tüm birimler tarafından öğrenilmesini ve içselleştirilmesini sağlamak

AMAÇ 5- Eğitim mekânlarının altyapılarının ve eğitim donanımlarının iyileştirilmesini sağlamak

Hedef 1- 2018 yılı sonuna kadar yeni mekânların inşasını, var olanların yenilenmesini sağlamak

Faaliyet 1- Cerrahpaşa Yerleşkesi'nin yenilenmesi projesini gerçekleştirmek

Faaliyet 2- Çapa Yerleşkesi'nin yenilenmesi projesini gerçekleştirmek

Faaliyet 3- Mühendislik Fakültesi'nin yenilenmesi projesini gerçekleştirmek

Faaliyet 4- İşletme Fakültesi'nin yenilenmesi projesini gerçekleştirmek

Faaliyet 5- “Avcılar Yerleşkesi Kongre Merkezi” projesini gerçekleştirmek

Faaliyet 6- “Avcılar Yerleşkesi Öğrenci Merkezi” projesini gerçekleştirmek

Faaliyet 7- Beden Eğitimi ve Spor Yüksekokulu'nun yenilenmesi projesini gerçekleştirmek

Faaliyet 8- Konservatuvar binasının yapılması projesini gerçekleştirmek

Faaliyet 9- Adalet Meslek Yüksekokulu'nun yenilenmesi projesini gerçekleştirmek

Faaliyet 10- Avcılar'da ve Sapanca'da su sporları merkezinin oluşturulması projesini gerçekleştirmek

Faaliyet 11- Tarihî binaların restorasyon ve yeniden inşa projesini gerçekleştirmek

Hedef 2- Öğrenci ve öğretim elemanlarının kütüphane hizmetlerinden daha etkin bir şekilde faydalanabilmeleri için kütüphanelerin hizmet sürelerini artırmak ve yeni dijital kütüphane projelerini uygulamaya koymak

Faaliyet 1- Kütüphanelerin 7/24 hizmet vermesini sağlamak

Faaliyet 2- 2014'te Beyazıt'taki Merkez Kütüphane'nin yeniden inşasına başlamak

Faaliyet 3- 2014'te ayrıca Avcılar'da da yeni bir merkez kütüphane inşa etmek

Faaliyet 4- Yeni dijital kütüphane projelerini devreye sokmak

Faaliyet 5- Satın alınan veri tabanı sayısını %50 artırmak

Göstergeler:

Gösterge 1- Kütüphanelerden yararlanan öğrenci ve araştırmacı sayısını %10 artırmak

2. STRATEJİK ALAN

Stratejik İş Birliklerinin ve Kurumsal İmajın Geliştirilmesi, Kurumsal Kimlik ve Motivasyonun Güçlendirilmesi (İMJ)

Bu stratejik alanın temel amacı, ulusal ve uluslararası iş birlikleri ile kurumsal imajın geliştirilmesi; İÜ'nün kurumsal kimliği ile akademik, idari personel ve öğrencilerin aidiyet duygusunun güçlendirilmesidir.

AMAÇ 1- Ulusal ve uluslararası imaj ve saygınlığı artırmak

Hedef 1- İstanbul Üniversitesi'nin dünyanın ilk 100 üniversitesi içerisine girmesini sağlamak

Faaliyet 1- 2014 yılı sonuna kadar uluslararası üniversite sıralamaları için stratejik çalışma ekibi oluşturmak

Faaliyet 2- Üniversitemiz öğretim üyelerinin yaptıkları uluslararası endeksler kapsamında taranan yayınların artırılmasını sağlamak

Faaliyet 3 -Yabancı dilde eğitim veren program sayısını artırmak

Faaliyet 4- Yabancı dilde eğitim-öğretim yapabilecek öğretim elemanı sayısını artırmak

Faaliyet 5- Yabancı öğrenci sayısının artırılmasını sağlamak

Faaliyet 6- Değişim programları kapsamında gelen-giden öğrenci ve öğretim üyesi sayısını artırmak

Faaliyet 7- Yabancı üniversiteler ile yapılan ikili anlaşmaların sayısını artırmak

Faaliyet 8- Yabancı üniversiteler ile yapılan ortak program sayısını artırmak

Faaliyet 9- Yabancı üniversiteler ile yapılan ortak proje sayısını artırmak

Faaliyet 10- Üniversitenin iş grupları, sivil toplum kuruluşları ve sosyal çevre ile iş birliklerini geliştirmek

Göstergeler:

Gösterge 1- Üniversitemiz öğretim üyelerinin uluslararası endeksler kapsamında taranan dergilerde çıkan yıllık yayın sayısını %10 artırmak (9.000 yayın)

Gösterge 2- Yabancı dilde eğitim veren program sayısını %10 artırmak,

Gösterge 3- Değişim programları kapsamında gelen-giden öğrenci ve öğretim üyesi sayısındaki artış

Gösterge 4- Yabancı üniversiteler ile yapılan ikili anlaşmaların sayısını %10 artırmak

Hedef 2- Her birimin ilgi alanında yılda en az bir ulusal veya uluslararası etkinliğe (bilimsel, kültürel, sanatsal veya sportif) katılmasını ve/veya bu tür etkinliği düzenlemesini sağlamak

Faaliyet 1- Akademisyenlerin ulusal veya uluslararası etkinliklere katılımlarının maddi olarak desteklenmesine devam etmek ve geliştirilmesini sağlamak

Faaliyet 2- İÜ adına düzenlenecek kültürel, sanatsal ve sportif organizasyonlar için kurum bütçesinden ve ulusal destek fonlarından etkin bir şekilde yararlanmak

Faaliyet 3- Öğretim üyelerinin ulusal ve uluslararası etkinlik ve projelere katılımını motive etmek

Faaliyet 4- Üniversitemiz akademik personelinin ulusal ve uluslar arası etkinlik ve projelere katılımını, bütçe imkânları doğrultusunda, birimler düzeyinde desteklemek
Faaliyet 5- Akademik personelin başarılarını birimler düzeyinde duyurmak

Göstergeler:

Gösterge 1 -Maddi olarak desteklenen akademisyen sayısını ve maddi katkı miktarını %5 artırmak
Gösterge 2- Bilimsel Araştırma Projeleri (BAP) Birimi tarafından desteklenen bilimsel proje/yayın sayısını %5 artırmak
Gösterge 3- Akademik birimler tarafından desteklenen bilimsel proje/yayın sayısını %10 artırmak

Hedef 3- İÜ'nün sosyal medyada etkin bir biçimde yer almasını sağlamak

Faaliyet 1- Üniversitemizin Facebook, Twitter, LinkedIn, Foursquare, Instagram vb. hesaplarının daha etkin kullanımını sağlayarak tanıtımını yapmak
Faaliyet 2- 2014 sonuna kadar Youtube destekli İÜ-Web TV projesini hayata geçirmek
Faaliyet 3- 2014 sonuna kadar “ResearchGate” ve “Google Scholar” gibi bilimsel sosyal medya hesaplarının akademisyenler tarafından etkin kullanımını sağlamak
Faaliyet 4 -İÜ Web Sitesi’ni sürekli geliştirmek ve güncel tutmak
Faaliyet 5- Üniversite sosyal medya hesaplarını etkin bir biçimde yönetmek
Faaliyet 6- Akademik birimler düzeyinde sosyal medya hesapları açmak ve yönetmek

Göstergeler:

Gösterge 1- İÜ Web Sitesi’ne giriş sayısını her yıl %3 artırmak
Gösterge 2- Üniversite sosyal medya hesaplarının takipçi sayısını %50 artırmak
Gösterge 3- Tüm birimlerin sosyal medya hesabı açmasını sağlamak
Gösterge 4- Akademik birimlerin, sosyal medya hesaplarının takipçi sayısını sürekli artırmak

AMAÇ 2- Ulusal ve uluslararası kuruluşlarla iş birliklerini geliştirmek

Hedef 1- Ulusal ve uluslararası düzeyde diğer üniversitelerle iş birliğini geliştirmek

Faaliyet 1- Ulusal ve uluslararası düzeyde üniversitelerle ikili ve çoklu iş birliği anlaşmaları yapmak
Faaliyet 2- Ulusal ve uluslararası düzeyde üniversitelerle ortak eğitim programlarını geliştirmek
Faaliyet 3- Yapılan iş birliği anlaşmaları kapsamında akademisyen ve öğrenci değişimini geliştirmek
Faaliyet 4- Ulusal ve uluslararası düzeyde üniversitelerle ortak araştırmalar geliştirmek
Faaliyet 5- Uluslararası araştırma ağlarının (research grid) içinde yer almak

Göstergeler:

- Gösterge 1-** Ulusal ve uluslararası düzeyde yapılan ikili ve çoklu iş birliği anlaşması sayısını %10 artırmak
- Gösterge 2-** Ulusal ve uluslararası düzeyde yeni 8 ortak eğitim programı açmak
- Gösterge 3-** Değişim programlarına katılan akademisyen ve öğrenci sayısını %5 artırmak
- Gösterge 4-** Ulusal ve uluslararası düzeyde üniversitelerle geliştirilen ortak araştırmaların sayısını %10 artırmak

AMAÇ 3- Mezunlarla iletişimin güçlendirilmesini sağlamak

Hedef 1- Tüm birimlerde mezunlarla düzenli iletişime girmek

- Faaliyet 1-** 2014 yılı sonuna kadar Mezun Takip Sistemi'nin kurulmasını ve faaliyete geçmesini sağlamak
- Faaliyet 2-** 2014 yılı sonuna kadar birim mezun derneklerinin tek çatı altında organize edilmesini sağlamak
- Faaliyet 3-** 2014 yılı sonuna kadar tüm birimler için iş talep ve takip sistemi oluşturarak Web ortamında uygulamak
- Faaliyet 4-** 2014 yılı sonuna kadar tüm birimler için mezunlarıyla ilgili öz geçmiş veri tabanı yaratmak
- Faaliyet 5-** Mezunların bir araya gelecekları, yılda 3 kez düzenlenecek periyodik etkinlikler düzenlemek

Göstergeler:

- Gösterge 1-** Mezunlar derneklerine üye olan mezun sayısını %10 artırmak
- Gösterge 2-** Mezun öz geçmiş veri tabanını oluşturan birim sayısını %100'e çıkarmak
- Gösterge 3-** Mezun takip sistemi veri tabanında kayıtlı kişi sayısını %10 artırmak

AMAÇ 4- Üniversite ve birimlerinin tanıtımını sağlamak

Hedef 1- İÜ'nün sahip olduğu tarihî, sanatsal ve sosyal varlıkların tanıtımında daha etkin olarak kullanılmasını sağlamak

- Faaliyet 1-** Üniversitemizin tarihinin tanıtılmasını sağlamak
- Faaliyet 2-** Türkçe ve İngilizce görsel ve basılı tanıtım materyali hazırlamak
- Faaliyet 3-** Üniversitenin merkez binası, tarihî binaları, müzeleri, botanik bahçesi gibi sosyal varlıklarını turistik amaçlı gezilere açmak
- Faaliyet 4-** Devlet Konservatuvarı'nın İÜ'nün tanıtımında etkin olarak kullanımını sağlamak
- Faaliyet 5-** Kültür ve sanat eserlerinin sergilendiği halka açık etkinlikler düzenlemek
- Faaliyet 6-** Üniversitemiz etkinliklerinin medyada duyurulmasını sağlamak

Göstergeler:

- Gösterge 1-** Hazırlanan görsel ve basılı tanıtım materyali adedi ve dağıtım sayısı
- Gösterge 2-** İÜ'nün sahip olduğu tarihî, sanatsal ve sosyal varlıkların tanıtımına katılan kişi sayısını %5 artırmak
- Gösterge 3-** Düzenlenen halka açık kültürel ve sanatsal etkinlik sayısını yılda 3 etkinliğe çıkarmak

AMAÇ 5 -Kurumsal kimlik ve motivasyonun geliştirilmesini sağlamak

Hedef 1- 2014 yılı sonuna kadar İÜ'nün misyon, vizyon ve ilkeleri ile kalite politikasının tüm akademisyenler, çalışanlar ve öğrenciler tarafından bilinmesini ve benimsenmesini sağlamak

Faaliyet 1- İÜ'nün misyon, vizyon ve ilkelerinin akademisyenler, çalışanlar ve öğrenciler tarafından paylaşılmasını sağlamak

Faaliyet 2- İÜ'nün kalite politikasının akademisyenler, çalışanlar ve öğrenciler tarafından paylaşılmasını sağlamak

Faaliyet 3- İÜ misyon ve vizyonunun birimlerin panolarında yer almasını sağlamak

Faaliyet 4- İÜ kalite politikasının birimlerin panolarında yer almasını sağlamak

Faaliyet 5- İÜ misyon, vizyon ve ilkeleri ile kalite politikasının yayınlarımızda ve yazışmalarda kullanılmasını sağlamak

Hedef 2 -Bilim, kültür, sanat ve sporla gündeme gelen bir üniversite olmak

Faaliyet 1- Her yıl belirli tarihlerde İÜ Bahar Şenliği'ni düzenlemek

Faaliyet 2- Merkez binada kültürel (sergi, konser vb.) etkinlikler düzenlemek

Faaliyet 3- Kongre ve Kültür Merkezi'ni etkin bir biçimde kullanmak

Faaliyet 4-Kurulacak bilim kulüplerini destekleyerek öğrencileri bilimsel etkinliklere yönlendirmek

Faaliyet 5- İstanbul Üniversitesi Spor Birliği Kulübü takımlarına destek olmak, başarılarını duyurmak ve ödüllendirmek

Faaliyet 6- İÜ Web Sayfası'nda, üniversitemizin başarılı bilimsel çalışmalarını ve kültür-sanat-spor faaliyetlerini duyurmak

Göstergeler:

Gösterge 1- Düzenlenen kültürel etkinliklerin sayısını %10 artırmak

Gösterge 2- Düzenlenen bilimsel etkinliklerin sayısını %10 artırmak

Hedef 3- Öğrencilerimizin, mensuplarımızın ve toplumun sosyal, kültürel ve ekonomik olarak ilerletilmesine yönelik sosyal sorumluluk projelerini geliştirmek ve sürdürmek

Faaliyet 1- Sosyal Sorumluluk Uygulama ve Araştırma Merkezi'nin faaliyetlerini yaygınlaştırmak

Faaliyet 2- Sosyal Sorumluluk Uygulama ve Araştırma Merkezi'nin STK'ler ile iş birliği projelerini geliştirmek

Faaliyet 3- Sosyal sorumluluk projelerinin geliştirilmesinde sponsorluk ve hibe fonlarından yararlanmak

Göstergeler:

Gösterge 1- Yürütülen sosyal sorumluluk projelerine her yıl en az bir yenisini eklemek

Gösterge 2- Yararlanılan sponsorluk ve hibe fonu bütçe tutarlarını %5 artırmak

Hedef 4-Kurum kimliğinin korunmasına ve geliştirilmesine yönelik stratejiler üretmek

Faaliyet 1- 2014 yılı sonuna kadar İÜ Mezun Projesi ile mezunlarımızı bir araya etireceğimiz bir platform oluşturmak

Faaliyet 2- Kariyer Geliştirme Merkezi'nin (KAGEM) etkinliğini artırmak

Faaliyet 3- 2015 yılı sonuna kadar İÜ Belgesel Projesi ile İÜ'de çalışmış olan bilim insanlarının hayatlarını, bilimsel çalışmaları, arkeolojik kazıları, üniversitemizin tarihî yapılarını ve eserlerini konu alan belgeseller hazırlamak

Faaliyet 4- 2014-2015 eğitim-öğretim dönemi başına kadar İÜ logolu hatıra ve hediyelik eşyaların üretilmesini sağlamak

Faaliyet 5 -Türkçe ve İngilizce olarak çift dilde yayımlanan İÜ Bilim Kültür ve Sanat Dergisi için internet ortamında yeni uygulamalar oluşturmak

Faaliyet 6- 2016 yılı içerisinde Yaşam Boyu Dayanışma Uygulama ve Araştırma Merkezi (YABODEM) Emekli Yaşam ve Sağlık Merkezi Projesi'ni gerçekleştirmek

Faaliyet 7- Öğretim Üyeleri Lojmanı Projesi'ni gerçekleştirmek

Faaliyet 8- 2015 yılı sonuna kadar İÜ personeli çocukları için ilköğretim okulu ve lisesi ile burs desteği projelerini hayata geçirmek

Faaliyet 9- İÜ öğretim üyelerinin çocukları için İÜ Çocuk Üniversitesi Bursu rojesi'ni hayata geçirmek

Göstergeler:

Gösterge 1- Kariyer Geliştirme Merkezi'nin ilişki kurduğu öğrenci ve mezun sayısını her yıl düzenli bir biçimde artırmak

AMAÇ 6- Akademik ve idari personel ile öğrencilerin aidiyet ve motivasyonlarını artırmak

Hedef 1- 2014 yılı sonuna kadar akademik başarıların izlenmesini ve duyurulmasını sağlayacak yapıyı kurmak

Faaliyet 1- 2014 yılı sonuna kadar İÜ Akademik Başarı İzleme Komisyonu'nu oluşturmak

Faaliyet 2- 2015 yılı sonuna kadar İÜ birimlerinde akademik başarı izleme alt komisyonları oluşturmak

Faaliyet 3- İÜ Sağlık Kültür ve Spor Daire Başkanlığı aracılığıyla öğrencilerimizin beslenme, barınma, sağlık, kültür ve spor hizmetlerini çağın gereklerine uygun olarak sağlamak

Göstergeler:

Gösterge 1- İÜ Sağlık Kültür ve Spor Daire Başkanlığı tarafından düzenlenen faaliyet ve desteklenen öğrenci sayısını %5 artırmak

Hedef 2- Öğretim üyelerinin ulusal ve uluslararası etkinlik ve projelere katılımını motive etmek

Faaliyet 1- Üniversitemiz akademik personelinin ulusal ve uluslararası etkinlik ve projelere katılımını, bütçe imkânları doğrultusunda, birimler düzeyinde desteklemek

Faaliyet 2- Akademik personelin başarılarını birimler düzeyinde duyurmak

Göstergeler:

Gösterge 1- Bilimsel Araştırma Projeleri (BAP) Birimi tarafından desteklenen bilimsel proje/yayın sayısını %5 artırmak

Gösterge 2- Akademik birimler tarafından desteklenen bilimsel proje/yayın sayısını %10 artırmak

Hedef 3- Çalışanlar arasında sosyal ve kültürel ilişkileri geliştirecek faaliyetler düzenlemek

Faaliyet 1- İÜ genelinde tüm çalışanların katılımına açık, sosyal ve kültürel içerikli (yemek, piknik, kutlama, gezi vb.) etkinlik yapmak

Faaliyet 2- Her birimde, yılda en az iki kez tüm çalışanların katılımına açık, sosyal ve kültürel içerikli (yemek, piknik, kutlama, gezi vb.) etkinlik yapmak

Göstergeler:

Gösterge 1- Her yıl en az 4 genel katılımlı sosyal ve kültürel içerikli etkinlik düzenlemek

Gösterge 2- Çalışanların sosyal ve kültürel etkinliklere katılım oranını %60-70'e çıkarmak

Hedef 4- Öğrenciler arasında sosyal ve kültürel ilişkileri geliştirecek faaliyetler düzenlemek

Faaliyet 1- Her birimde, öğrenci kulüpleri aracılığıyla tüm öğrencilerin katılımına açık, sosyal ve kültürel içerikli (konser, tiyatro, gösteri, gezi, piknik vb.) etkinlikler yapmak

Faaliyet 2- Her birimde, tüm öğrencilerin katılımına açık, kişisel gelişim (takım çalışması, beden dili ve diksiyon vb.) seminer ve etkinlikler düzenlemek

Faaliyet 3- Öğrencilerin mesleklerini daha yakından tanımalarına yönelik ve mesleki başarı örneklerinin sunulduğu etkinlikler (kariyer günleri) düzenlemek

Göstergeler:

Gösterge 1- Her yıl öğrenciler tarafından gerçekleştirilen sosyal ve kültürel içerikli etkinlik sayısını %10 artırmak

Gösterge 2- Her yıl akademik birimler tarafından en az 2 sosyal ve kültürel içerikli etkinliğin gerçekleştirilmesini sağlamak

Hedef 5- Tüm mensuplarımızın ve öğrencilerimizin üniversitemiz olanaklarından yararlanma düzeyini artırmak

Faaliyet 1- İÜ sosyal alanlarını tüm mensuplarımıza ve öğrencilerimize tanıtmak

Faaliyet 2- Üniversitemize ait olan sosyal alanları tercih edilebilir düzeye çıkarmak

Faaliyet 3- Mevcut sosyal yaşam alanlarının aktif ve etkin bir şekilde kullanımını sağlamak

Faaliyet 4- Öğrencilerimizin ve çalışanlarımızın bir araya gelebilecekleri, kitap okumak ve kablosuz internet hizmetlerinden yararlanmak için kullanabilecekleri yeni sosyal yaşam alanları oluşturmak

Göstergeler:

Gösterge 1- Yıllık 2 kez tanıtım toplantıları düzenlemek

Gösterge 2- Tüm sosyal alanların kontrolünü yapıp yeniden düzenlenmelerini sağlamak

Gösterge 3 -Yeni 4 adet sosyal alan oluşturmak

Hedef 6- Memnuniyet düzeylerini ölçmeye yönelik anket uygulamaları yapmak ve bunların değerlendirilmesini sağlamak

Faaliyet 1- Akademik personelin memnuniyet düzeyini ölçmeye yönelik anket uygulamak

Faaliyet 2- İdari personelin memnuniyet düzeyini ölçmeye yönelik anket uygulamak

Faaliyet 3- Öğrencilerin memnuniyet düzeylerini ölçmeye yönelik anket uygulamak

Faaliyet 4- Yapılan anketlerin değerlendirme ve analizlerini yapmak

Göstergeler:

Gösterge 1- İç paydaşların en az %50'sine ulaşan anket uygulamaları düzenlemek

3.STRATEJİK ALAN

Daha Etkin Çalışan Bir Örgütsel Yapının Oluşturulması (İDA)

Bu stratejik alanın temel amacı; daha etkin çalışan bir örgütsel yapının oluşturulabilmesi için üniversite yönetim bilgi sisteminin tüm modülleriyle birlikte oluşturulması, entegrasyonunun ve işlerliğinin sağlanmasıdır.

AMAÇ 1- İÜ'nün mevcut organizasyon yapısını ve sorunlarını tespit ederek çözmek, 2014 yılı sonuna kadar İÜ Yönetim Bilgi Sistemi'ni (e-dönüşüm) oluşturmak ve tüm birimlerde işlerliğini sağlamak

Hedef 1- Yönetim Bilgi Sistemi (e-dönüşüm) projesi kapsamında, birimler arası koordinasyonu çok daha hızlı, verimli ve sistemli hâle getirmek

Faaliyet 1- 2014 yılı içinde, üniversite bünyesinde bir reorganizasyon komitesi kurarak organizasyon yapısındaki sorunların tespit ve analizini yapmak

Faaliyet 2- Her birimin mevcut durumu ile ideal kadro (norm kadro) sayısını belirlemek ve ortaya çıkan eksik kadro personelini tamamlamak

Faaliyet 3- Personelin performans değerlendirme ölçütlerini belirlemek ve belirlenen ölçütlere uygun olarak değerlendirmeler yapmak

Faaliyet 4- Birimlerin bütüncül bir Yönetim Bilgi Sistemi içinde çalışmasını sağlamak için koordinasyon kurulları oluşturmak

Faaliyet 5-Akademik ve idari personelin daha etkin ve verimli çalışmasını sağlamak amacıyla bilişim sektöründeki uzman kişilerin katılımlarıyla, Yönetim Bilgi Sistemi'nin kullanımına yönelik eğitimler vermek

Faaliyet 6- Üniversite bünyesinde gerçekleştirilen bürokratik işlemlerin analizlerini yapmak ve gereksiz olanları kaldırmak

Faaliyet 7- Yönetim Bilgi Sistemi projesine geçirilebilecek bürokratik işlemleri belirlemek ve otomasyona geçirmek

Faaliyet 8- Yönetim Bilgi Sistemi projesi ile ilgili teknik altyapıyı (internet, iç ağ, donanım, yazılım vb.) oluşturmak

Faaliyet 9- Veri tabanı kurmak ve bunun için gereken bütçeleme çalışmalarını yapmak

Faaliyet 10- 2014 yılı sonuna kadar, hâlen kullanılan otomasyon programlarını, elektronik iletişim ve veri tabanı uygulamaları aracılığıyla yenilemek, geliştirmek ve kullanımını genişletmek

Faaliyet 11- Arşivlemeye uygun fiziki mekân ve teknik donanımın oluşturulmasını sağlamak

Faaliyet 12- Toplantı, seminer, forumlar aracılığıyla oluşturulan sistemi tümüyle hayata

Faaliyet 13- İÜ WEB sayfasını bu Yönetim Bilgi Sistemi altyapısına uygun olarak yeniden düzenlemek

Göstergeler:

Gösterge 1- Yılda 2 kere reorganizasyon komitesi toplantısı yapmak

Gösterge 2- 2014 yılı sonuna kadar tüm görev tanımlarını yenilemek

Gösterge 3- Etkinlik ve verimliliklerle ilgili yapılan değerlemelerin rapor sayısı

Gösterge 4- 2015 yılı sonuna kadar bürokratik süreçlerin iyileştirilmesi

Gösterge 5- Ortalama evrak cevaplanma süresini 2 güne indirmek

Gösterge 6- İhtiyaç duyulan belge ve bilgiye ulaşım süresini 2 güne indirmek

Hedef 2- Strateji geliştirme ve uygulamalarında sürekliliği sağlamak için çalışmalar yapmak

Faaliyet 1- İÜ’de yapılan Akademik Değerlendirme ve Kalite Geliştirme Çalışmaları’nı aktarmak için bilgilendirme toplantıları yapmak

Faaliyet 2- Tüm birimlerde veri toplama, değerlendirme sistemleri oluşturmak

Faaliyet 3- Stratejik Plan’ın değerlemesi amacıyla ortak bilgi değerlendirme formlarını oluşturmak ve uygulamak

Faaliyet 4- Belirli zaman aralıklarıyla Stratejik Planı izleyerek üzerinde gerekli değişiklikleri yapmak

Göstergeler:

Gösterge 1- Yılda 4 kez Stratejik Planlama çerçevesinde toplantı yapmak

AMAÇ 2- Etkin bir performans yönetim sisteminin kurulması ve akademik ile idari personelin performanslarına göre ödüllendirilmesini sağlamak

Hedef 1- Tüm üniversite çalışanları (akademik ve idari) ile ilgili olarak periyodik şeffaf ve tüm fonksiyonlarımızı (eğitim, öğretim, araştırma ve hizmet) kapsayacak bir performans izleme ve değerlendirme sistemi kurmak

Faaliyet 1- Öğretim elemanlarından beklenen standart işleri belirlemek

Faaliyet 2- Fakülte, bölüm ve ana bilim dallarından beklenen standart işleri belirlemek

Faaliyet 3- Birim ve bürolardan beklenen standart işleri belirlemek

Faaliyet 4- Değerlemeye temel teşkil edecek performans kriterlerini belirlemek ve ilan etmek

Faaliyet 5- Personele, daha etkin ve verimli çalışma sağlayacak eğitimleri vermek

Faaliyet 6- Araştırma görevlilerinden beklenen işleri tanımlayan bir rapor hazırlamak

Faaliyet 7- Unvanlarına göre öğretim üyelerinden beklenen işleri tanımlayan bir rapor hazırlamak

Faaliyet 8- Fakülte, bölüm ve ana bilim dalları için performans göstergelerini belirleyen raporlar hazırlamak

Faaliyet 9- Birim ve bürolar için performans göstergelerini belirleyen raporlar hazırlamak

Faaliyet 10- Mevcut akademik personelin performans değerlendirme ölçütlerini belirlemek

Faaliyet 11- Belirlenen ölçütlere uygun olarak performans değerlendirmelerini yapmak

Faaliyet 12- Performans değerlendirme sonuçlarını bir raporla çalışanlara sunmak

Göstergeler:

Gösterge 1- 2015 yılı içerisinde İÜ'nün tüm görev tanımlarının hazırlanması

Gösterge 2- 2015 yılı sonuna kadar tanımlanan işlere yönelik belirlenen performans göstergelerinin tamamının hazırlanması

Gösterge 3- Süreçte her ay en az 2 komite toplantısı yapmak

Gösterge 4- 2015 yılı sonrasında tüm personel için performans değerlendirme tablolarını hazırlayabiliyor olmak

Hedef 2- Üniversite çalışanları için ödüllendirme sistemini kurmak

Faaliyet 1- 2015 yılı sonuna kadar birimler ve Rektörlük düzeyinde Akademik ve İdari Değerleme Komitesi'ni oluşturmak

Faaliyet 2- Ödüllendirme türleri ile seçim kriterlerini belirlemek

Faaliyet 3- Her yıl üstün performans gösteren birimleri ve çalışanları seçip ödüllendirilmelerini sağlamak

Faaliyet 4- Her yıl bu maksatla ödüllendirme töreni düzenlemek

Göstergeler:

Gösterge 1- 2015 yılı sonuna kadar tüm ödüllendirme kriterlerini belirlemek

AMAÇ 3- Doğaya saygılı ve çevreye önem veren bir üniversite olmak

Hedef 1- Yerleşkelerimizde yenilenebilir enerji kaynakları (rüzgâr, güneş enerjisi) projeleri oluşturmak

Faaliyet 1- 2014 yılı içerisinde Enerji Yönetim Birimi kurmak

Faaliyet 2- 2018 yılı sonuna kadar rüzgâr enerjisi elektrik santrali ve rüzgâr jeneratörleri kurmak

Faaliyet 3- 2018 yılı sonuna kadar güneş enerjisi elektrik santrali kurmak

Göstergeler:

Gösterge 1- Yenilenebilir enerji kaynakları tarafından sağlanan enerjinin, kullanılabilecek toplam enerji içerisindeki payını 5 yıl sonunda %3'e ulaştırmak

Hedef 2- 2018 yılı sonuna kadar binalarımızın %50'sini yeşil binaya dönüştürmek

Faaliyet 1- Yalıtım çalışmaları yapmak

Faaliyet 2- Elektrik enerjisi tasarrufu sağlayan cihazları kullanmak

Faaliyet 3- Su tasarrufu sağlayan cihazları kullanmak

Faaliyet 4- Kullanılan tüm cihazların kalibrasyon ve bakımlarının düzenli olarak yapılması

Göstergeler:

Gösterge 1- Binaların %50'sinde yalıtım faaliyetlerini 2018 yılı sonuna kadar tamamlamak

Gösterge 2- Elektrik enerjisi tasarrufu sağlayan cihazların kullanıldığı bina sayısı

Gösterge 3- 2018 yılı sonuna kadar su tasarrufu sağlayan cihazların kullanıldığı bina sayısını % 100 e ulaştırmak

Hedef 3- 2018 yılı sonuna kadar atık yönetim sisteminin kurulmasını sağlamak

Faaliyet 1- Kâğıt, metal, cam, plastik atıkların kaynağında ayrıştırılarak toplanması

Faaliyet 2- Pil ve elektronik atıkların geri dönüşüm amaçlı ayrı toplanması

Faaliyet 3- Tıbbi atık yönetim sisteminin standartlaştırılması ve takibi

Faaliyet 4- Kimyasal ve radyoaktif atık yönetim sisteminin standartlaştırılması ve takibi

Göstergeler:

Gösterge 1- 2018 yılı sonuna kadar tüm birimlerde geri dönüşüm sistemi kurmak

4.STRATEJİK ALAN

Bilimsel Çalışmaların Geliştirilmesi (ARŞ)

Bu stratejik alanın temel amacı, İstanbul Üniversitesi'nin misyon ve vizyonunu gerçekleştirecek araştırma ve uygulama çalışmalarının yapılmasını sağlamaktır.

AMAÇ 1- İÜ AR-GE ve Yenilikçi Araştırma (İnovasyon) politikasını geliştirmek

Hedef 1- Ulusal ve uluslararası araştırma kaynaklarından daha fazla ve etkin biçimde yararlanmak

Faaliyet 1- Ulusal ve uluslararası proje hazırlama eğitimlerinin verilmesi

Faaliyet 2- BAP birimini ve faaliyetlerini tanıtan toplantılar düzenlemek

Faaliyet 3- BAP birimi altında kurulmuş olan dış kaynaklı projeler ofisinin proje destek faaliyetlerini genele yaymak ve tanıtımını yapmak

Faaliyet 4- AB projeleri için Kurumsal İrtibat Noktaları (KİN) faaliyetlerinin sürekliliğini ve proje çağrılarının ilgili birimlere duyurulmasını sağlamak

Göstergeler:

Gösterge 1- Yılda en az 2 proje eğitimi düzenlemek

Gösterge 2- Her sene bir kere dış kaynaklı proje ofisi tarafından tanıtım düzenlemek

Gösterge 3- Stratejik plan sürecinde ulusal ve uluslararası proje sayılarında ve alınan destek miktarlarında %5 artış sağlamak

Hedef 2- Öncelikli araştırma alanlarını ilgili birimlerle iş birliği içerisinde güncellemek ve yürütmek

Faaliyet 1- Tıbbi araştırmalar kapsamında Hulusi Behçet Yaşam Bilimleri Araştırma Merkezi'ne destek veren projeler ile sağlık bilimleri ve klinik bazlı araştırma projelerine, genetik-biyoloji, ilaç, nörobilim, biyoinformatik alanlarındaki projelere öncelik tanımak

Faaliyet 2- Yerli otomobil geliştirilmesine destek veren projeler kapsamında elektrik enerjili, hidrojen enerjili, hibrit otomobil projelerine öncelik tanımak

Faaliyet 3- Ulaştırma teknolojileri kapsamında demir yolları, kara yolları, hava yolları, deniz yolları alanlarındaki projelere öncelik tanımak

Faaliyet 4- Alternatif enerji kaynakları kapsamında güneş enerjisi, hidrojen enerjisi, yakıt hücreleri, rüzgâr enerjisi alanlarındaki projelere öncelik tanımak

Faaliyet 5- Bilişim tabanlı yazılım geliştirme projeleri kapsamında üniversite otomasyonu, hastane otomasyonu, öğrenci otomasyonu, ERP projeleri, IT temelli eğitim teknolojileri ve uzaktan eğitim projeleri alanlarındaki projelere öncelik tanımak

Faaliyet 6- Toplum bilimi tabanlı araştırma projeleri ile ülke kalkınması, uluslararası ilişkiler, Türk – Osmanlı ve komşu ülkeler tarihleri alanlarındaki projelere öncelik tanımak

Faaliyet 7- Üniversite-sanayi iş birliği kapsamında elektronik ve haberleşme, nanoteknolojiler, otomotiv teknolojileri, kimya sektörü, makine, inşaat, ilaç, gıda ve hayvancılık alanlarındaki yenilikçi projelerle yönetim etkinliğini ve verimliliğini artıran projelere öncelik tanımak

Faaliyet 8- İstanbul Üniversitesi Teknokent iş birliğinde yürütülen projelere öncelik tanımak

Göstergeler:

Gösterge 1- Öncelikli alanlarda desteklenen proje sayısı ve sağlanan destek miktarlarını %5 artırmak

Hedef 3- Teknokent'i daha da büyüterek uluslararası bir AR-GE üssü konumuna getirmek

Faaliyet 1- Uluslararası Ar-Ge şirketlerine İstanbul Üniversitesi Teknokent'ini tanıtmak

Faaliyet 2- Uluslararası Ar-Ge şirketlerinin Teknokent içinde yer almalarını sağlamak

Faaliyet 3- Teknokent alanının ihtiyaçlar doğrultusunda geliştirilmesi ve imkânların artırılması

Faaliyet 4- İÜ akademisyenlerinin ve öğrencilerinin İÜ Teknokent bünyesinde şirket kurmalarını özendirmek

Göstergeler:

Gösterge 1- İÜ Teknokent'e katılan ulusal ve uluslararası şirket sayısını 93'ten 110'a çıkarıp %10 artırmak

Hedef 4- Üniversitenin patent sayısını 5 yıl içerisinde 14'ten 50'ye çıkarmak

Faaliyet 1- 2014 yılı sonuna kadar İstanbul Üniversitesi Patent Ofisi'ni uzman personel ve organizasyon açısından geliştirmek

Faaliyet 2- Patent ofisinin etkinliklerinin İÜ birimlerinde tanıtılması ve duyurulmasını sağlamak

Faaliyet 3- Patent alınabilecek projeleri öncelikle desteklemek

Faaliyet 4- Üniversitede üretilen fikir ve mülkiyet haklarının takip edilmesini sağlamak

Faaliyet 5- Patent yarışması düzenlemek ve patent alan araştırmacıları teşvik etmek

AMAÇ 2- Araştırma ve araştırmacı altyapısını geliştirmek

Hedef 1- Araştırmacıların araştırma teknikleri konusunda eğitimini sağlamak

Faaliyet 1- Araştırma görevlilerine araştırma metodolojisi laboratuvar çalışma teknikleri ve istatistik programlarının kullanımı konusunda düzenli olarak eğitim vermek

Faaliyet 2- Araştırma görevlilerine yönelik yabancı dil eğitim programları düzenlemek

Faaliyet 3- Beyin göçünü engellemek ve tersine beyin göçü için araştırmacı desteklerini artırmak

Faaliyet 4- Girişimci ve yenilikçi akademisyenlere özel destekler sağlamak

Göstergeler:

Gösterge 1- Yılda en az 2 kez tüm katılımcılara açık araştırma teknikleri eğitimi düzenlemek

Gösterge 2- Araştırmacılara sağlanan destek miktarını %5 artırmak

Hedef 2- Birimlerdeki araştırma altyapısını geliştirmek

Faaliyet 1- Birimlerde merkezi araştırma laboratuvarlarının kurulmasını sağlamak

Faaliyet 2- Araştırmacıların kullandıkları elektronik veri tabanları, bilgisayar yazılımları ve kütüphane imkânlarını artırmak

Faaliyet 3- Laboratuvarlarda kullanılan cihazların düzenli olarak bakım ve kalibrasyonlarının yapılmasını sağlamak

Faaliyet 4- Multidisipliner araştırma merkezleri kurmak

Faaliyet 5- Araştırmacılara, verilerini etkin bir şekilde değerlendirebilmeleri için istatistik araştırma desteği sağlamak

Faaliyet 6- İÜ Araştırma Merkezleri'nin ayrıntılı envanterini çıkarmak

Faaliyet 7- Etkin ve verimli çalışma sağlamak amacıyla yönelik olarak İÜ Araştırma Merkezleri'ndeki araç-gereç ve donanımların envanterini çıkarmak ve bunu tüm araştırmacılara duyurmak

Göstergeler:

Gösterge 1- Kurulan çok disiplinli araştırma laboratuvarı sayısını 2 kat artırmak

Gösterge 2- Araştırma Merkezleri'nden faydalanan araştırmacı sayısını %10 artırmak

AMAÇ 3- Üniversitemizde üretilen ve uluslararası endeksler kapsamına giren yayın sayısını artırmak

Hedef 1- Elektronik dergi sistemini güçlendirmek

Faaliyet 1- 2014 yılı sonuna kadar dergilerin makale yayımlama süreçlerini uluslararası hakemli dergi standartlarına kavuşturmak

Faaliyet 2- Elektronik dergi web sayfalarının yenilenmesini ve birimlerle koordineli olarak güncellenmesini sağlamak

Faaliyet 3- İÜ dergilerinin uluslararası SSCI, AHCI, SCI endekslerinde taranabilmesi için gerekli başvuruların 2015 yılı sonuna kadar yapılmasını sağlamak

Göstergeler:

Gösterge 1- SSCI, AHCI, SCI endekslerinde taranan dergi sayısını %50 artırmak

Hedef 2- Araştırma ve yayın kalitesini geliştirmek

Faaliyet 1- Yüksek etki faktörlü (SSCI, AHCI, SCI'de taranan) dergilerde yayına dönüşme potansiyeli olan araştırmalara öncelikli destek vermek

Faaliyet 2- Uluslararası endekslere giren yayınlara teşvik politikasının geliştirilmesi

Faaliyet 3- Bilimsel araştırma, makale yazımı ve bilimsel dergilerle ilgili eğitimleri sürdürmek

Göstergeler:

Gösterge 1- Yüksek etki faktörlü (SSCI, AHCI, SCI'de taranan) dergilerdeki yayın sayısını %20 artırmak

Gösterge 2- Üniversitemiz akademisyenleri tarafından yapılan yayınların atıf sayısını %20 artırmak

5.STRATEJİK ALAN

Kaynak Geliştirme (KYN)

Bu stratejik alanın temel amacı, İstanbul Üniversitesi'nin mevcut fon kaynaklarının geliştirilmesini ve yeni gelir modellerinin yaratılmasını sağlamaktır.

AMAÇ 1- Üniversitenin ve öğretim üyelerinin gelirlerinin artırılması için lobi faaliyetlerini artırmak

Hedef 1- Maliye, Hazine, Kalkınma Bakanlığı, TÜBİTAK ile ilişkilerimizin geliştirilmesini sağlamak

Faaliyet 1- Mesai sonrası, döner sermaye çerçevesi içinde (özel kurum ve bireysel ofisler dâhil) çalışma imkânı için lobi faaliyetleri yapmak

Faaliyet 2- Öğretim üyelerinin döner sermayeden alacakları katkının artırılmasını sağlamak

Faaliyet 3- Kurum dışında çalışmak isteyen öğretim üyelerimize alternatif çalışma modelleri yaratmak

Göstergeler:

Gösterge 1- 2015 yılı sonuna kadar Ankara’da üniversitemizin bağlantı ofisini kurmak

Hedef 2- Üniversite-iş (sanayi-sağlık) ve sanat dünyası ile iş birliğini geliştirmek

Faaliyet 1- Öğretim üyelerinin İÜ Teknokent’te şirket kurmalarını teşvik etmek

Faaliyet 2- İÜ Teknokent aracılığıyla proje yürüten öğretim üyelerimize maddi ve bürokratik kolaylıklar sağlamak

Faaliyet 3- Üniversite-iş hayatı iş birliği programı kapsamında proje pazarları düzenlemek

Faaliyet 4- Üniversite-sanat dünyası iş birliği programı kapsamında gösteri, konser ve festivaller düzenlemek

Göstergeler:

Gösterge 1- Öğretim üyeleri tarafından İÜ Teknokent’te açılan şirket sayısını 93’ten 110’a çıkarıp %10 artırmak

Gösterge 2- 2015 yılından itibaren her yıl üniversite-iş hayatı işbirliği programı kapsamında en az bir proje pazarları düzenlemek

Gösterge 3- Üniversite-sanat dünyası iş birliği programı kapsamında düzenlenen gösteri, konser ve festivallerin sayısını %10 artırmak

AMAÇ 2- Yeni fon kaynakları üretmeye yönelik çalışmalarını artırmak

Hedef 1- Ulusal ve uluslararası kaynaklardan yararlanmak

Faaliyet 1- Özel kuruluşlar ve kamu kuruluşlarıyla eğitim iş birlikleri yaparak üniversitemiz için yeni bir gelir modeli yaratmak

Faaliyet 2- AB hibe fonları kapsamında sosyal içerikli projeler hazırlamak ve hazırlanmasını teşvik etmek

Faaliyet 3- Yurt dışı ortak diploma ve sertifika programları oluşturmak

Faaliyet 4- Uluslararası yaz okulları açmak

Faaliyet 5- İkinci öğretim, açık ve uzaktan öğretim, sürekli eğitim, çocuk üniversitesi gibi eğitim programları ile üniversitemize ve öğretim üyelerine ek gelir sağlamak

Göstergeler:

Gösterge 1- Her yıl özel kuruluşlar ve kamu kuruluşlarıyla en az 2 eğitim iş birliği anlaşması yapmak

Gösterge 2- AB hibe fonları kapsamında hazırlanan sosyal içerikli proje sayısını %10 artırmak

Gösterge 3- İkinci öğretim, açık ve uzaktan öğretim, sürekli eğitim, çocuk üniversitesi gibi programlardan yararlanan kişi sayısını %100 artırmak

Hedef 2- İÜ yerleşkeleri ve sosyal tesislerinin etkin ve verimli biçimde yönetilmesini sağlamak

Faaliyet 1- İÜ yerleşkelerindeki kantinleri ve yemekhaneleri farklı bir konseptle yeniden düzenlemek

Faaliyet 2- 2014 yılı sonuna kadar İÜ yerleşkelerinde bulunan gelir getirici faaliyetlerde kullanılabilir atıl alanların envanterini çıkarmak

Faaliyet 3- İÜ yerleşkelerindeki atıl alanlardan gelir getirici faaliyetlerde yararlanılabilmesi için yasal çözüm yolları araştırmak

Faaliyet 4- İÜ yerleşkelerinde bulunan atıl alanların fon kaynağı yaratacak biçimde düzenlenmesini sağlamak

Faaliyet 5- İÜ yerleşkelerindeki uygun alanları otopark olarak gerekli teknik altyapı ile düzenleyerek ücretli sisteme dönüştürmek ve gelir sağlamak

Faaliyet 6- İÜ yerleşkelerindeki mevcut reklam panolarına yenilerini eklemek ve reklam geliri sağlamak

Faaliyet 7- İÜ logolu hatıra ve hediyelik eşyaların sunulduğu İÜ Mağazaları Projesi'ni hayata geçirmek ve gelir sağlamak

Göstergeler:

Gösterge 1- Yeniden düzenlenen kantin ve yemekhane sayısı

Gösterge 2- Kantin ve yemekhanelerden yararlanan kişilerin memnuniyetlerini %30 artırmak

Gösterge 3- Panolardan elde edilen reklam gelirindeki artış miktarı

Gösterge 4- 2014 yılı sonuna kadar İÜ logolu hatıra ve hediyelik eşyaları satışa sunmak

Hedef 3- Üniversite içerisinde etkin bir bağış ve sponsorluk sistemi kurmak

Faaliyet 1- 2014 yılı sonuna kadar İÜ'nün bağış ve sponsorluk yönetmeliğini/yönergesini oluşturmak

Faaliyet 2- Bağış ve sponsorlukları geliştirmek için başarılı mezunlarımız ve Mezunlar Derneği ile iş birliği yapmak

Faaliyet 3- İÜ'de her türlü kültür, sanat ve spor etkinliklerinde sponsor kuruluşların katılımını sağlamak

Göstergeler:

Gösterge 1- Bağış ve sponsorluk gelirlerini %10 artırmak

C- PERFORMANS HEDEF ve GÖSTERGELERİ İLE FAALİYETLER

BİLİMSEL ARAŞTIRMA PROJELERİ BİRİMİ

2547 sayılı Yüksek Öğretim Kurumu (YÖK) yasasıyla İstanbul Üniversitesi'nde kurulan Araştırma Fonu 1984 yılında Prof. Dr. Ahmet Sevim BÜYÜKDEVRİM yöneticiliğinde çalışmalarına başlamıştır. Fon 1994 yılı başında Prof. Dr. Engin BERMEK tarafından yeniden yapılandırılmış ve proje türleri detaylı olarak tanımlanmıştır. 2002 yılı başından itibaren Araştırma Fonu'nun çalışmaları kanun gereği durdurulduğu için üretilen proje sayılarında büyük düşüş yaşanmıştır. 10.04.2002 tarihinde 24722 sayılı Resmi Gazete'de yayınlanan Yükseköğretim Kurumları hakkındaki yönetmelik ile Araştırma Fonu Bilimsel Araştırma Projeleri (BAP) Birimi'ne dönüştürülmüştür. Başlangıçta proje destekleri sadece öğretim üyeleri, doktora, tıpta uzmanlık ya da sanatta yeterlilik eğitimini tamamlamış araştırmacılara verilirken, daha sonra tez projeleri de kapsam içine alınmıştır.

Çeşitli birimlerin temsilcilerinden oluşan BAP Komisyonu ve Danışma Kurulu Üyeleri tarafından belirlenen BAP Birimi stratejik yönetim ilkeleri Rektör olurlarını takiben aktif olarak uygulanmaktadır. Bütçesel olarak Üniversitenin öz kaynaklarını proje yürütücülerinin hizmetine sunan BAP Birimi bu alanda onbir adet proje türüne destek vermektedir. Aynı zamanda, BAP Birimi Dış Kaynaklı Projeler adı altında; TÜBİTAK, DPT, SANTEZ, AB 6 ve 7'inci Çerçeve Programlarının yanında Avrupa Birliğindeki birçok fonu kullanmaktadır.

ULUSLARARASI AKADEMİK İLİŞKİLER

Uluslararası Akademik İlişkiler Kurulu bünyesinde yürütülmekte olan Erasmus Programına İstanbul Üniversitesi 2003/04 öğretim yılında pilot proje kapsamında başlamıştır. SOCRATES/ERASMUS programı olarak başlayan program, 2007 yılında Hayat Boyu Öğrenme/Erasmus programı (LLP/Erasmus (Lifelong Learning Programme)) olarak 2013 yılına kadar devam edecektir. Üniversitemiz 2007 yılından beri Genişletilmiş Erasmus Üniversite Beyannamesine sahiptir. Bu bağlamda öğrenci ve öğretim üyesi değişiminin yanı sıra staj hareketliliği ile idari personelin hareketliliğini de yürütme hakkına sahip olmuştur.

Bologna sürecine uyum kapsamında üniversitemizin her biriminde Erasmus Koordinatörleri belirlenmiştir. Hareketliliğin vazgeçilmez bir unsuru olan AKTS (Avrupa Kredi Transfer Sistemi) çalışmaları kapsamında tüm birimler derslerinin AKTS'ni belirlemiştirlerdir. Akademik ve mesleki tanınmayı kolaylaştıran ve şeffaflık sağlayan Diploma Eki Etiket (DS Label) çalışmaları sonucunda İstanbul Üniversitesi 2012-2015 yılları arasında geçerliliği olan Diploma Eki Etiketini kazanmıştır. Üniversitemizde AKTS Etiket (ETCS Label) çalışmaları ise devam etmektedir.

TEKNOKENT FAALİYETLERİ

İstanbul Teknokent bünyesinde oluşturulan üniversite-sanayi işbirliği ve bu işbirliğinin bir sonucu olarak ortaya çıkan projeler sayesinde fikrin projeye dönüşmesi süreci hızlanmıştır. Bu projelerden ortaya çıkacak ticari ürün ve hizmetler ile ulusal ve uluslararası alanda

teknolojik bilgi birikimine katkıda bulunulması ve ülkemizin ekonomik ve teknolojik alanlarında gelişimine katkıda bulunulması hedeflenmektedir.

Yaklaşık 5000 m² kapalı alana sahip İstanbul Teknokent, bünyesindeki AR-GE kuruluşlarına temizlik, güvenlik, ısıtma, internet, elektrik ve gaz dağıtım vb. işletme hizmetlerinin yanı sıra AR-GE faaliyetlerinde ihtiyaç duydukları danışmanlık, eğitim, laboratuvar ve kümelenme gibi destek hizmetleri de sunmakta, üniversitenin kaynaklarından yararlanılması noktasında arayüz görevi yapmaktadır.

Bilim, Sanayi ve Teknoloji Bakanlığı'nın Teknogirişim Sermaye Desteği Programı ve Tübitak 1512 Girişimcilik Aşamalı Destek Programı kapsamında desteklenen firmalara Teknokent avantajlarından faydalanabilmeleri için 250 m²'lik alanda 20'ye yakın firmanın kullanabileceği ideal bir çalışma ortamı sağlanmıştır. Üstelik kira bedeli olarak aylık 5 TL, temizlik, güvenlik, ısıtma, elektrik ve gaz dağıtım, İnternet vb. işletme hizmetlerinden hiçbir ücret talep edilmeksizin firmaların Ar-Ge faaliyetlerini düşük maliyetler ile sürdürebilmelerine olanak sağlanmıştır.

Kuluçka süresini tamamlayan şirketler ikinci ve üçüncü faz desteği başvurusu için TÜBİTAK TEYDEB 1507 KOBİ Ar-Ge Başlangıç Destek Programı ve KOSGEB Ar-Ge, İnovasyon ve Endüstriyel Uygulama Destek Programı ile ilgili bilgilendirme toplantıları yapılmış ve kuluçka merkezinde yeni şirketlerin kuruluş ve büyümesi desteklenmiştir. İstanbul Teknokent İstanbul Üniversitesinin 1 Ocak 2014 tarihine kadar TTO faaliyetlerini üstlenmiştir. Özellikle 2013'un Temmuz ayından itibaren TÜBİTAK 1513 Projesinin hazırlanma sürecinde maddi manevi büyük özveride bulunarak tüm aktivitelere tam destek vermiştir.

İstanbul Teknokent, TTO faaliyetlerinin yanısıra gelenlere ikramda İstanbul Üniversitesine yakışacak şekilde ve 5,000 kişinin üstünde kişiyi misafir etmiş ve İstanbul TTM'nin çekim merkezi haline dönüşmesinde büyük katkılarda bulunmuştur. İstanbul Teknokent'in yürüttüğü TTO faaliyetlerini 5 ana başlıkta sıralayabiliriz.

- A. Farkındalık, Tanıtım, Bilgilendirme ve Eğitim Yönetimi
- B. Proje Destek Programları
- C. Üniversite Sanayi İşbirliği Yönetimi
- D. Fikri Sınai Mülki Haklar ve Lisanslama Yönetimi
- E. Girişimcilik ve Ticarileşme Yönetimi

PERFORMANS HEDEFİ TABLOSU

İdare Adı	38.06 - İSTANBUL ÜNİVERSİTESİ
------------------	-------------------------------

Amaç	EĞT.A1- Eğitimde uluslararası standartları sağlamak ve uluslararasılaşma stratejilerini etkin biçimde kullanmak
Hedef	Hedef 1 - Eğitimde uluslararası kalite standartlarını sağlamak

Performans Hedefi	Hedef 1- Eğitimde uluslararası kalite standartlarını sağlamak
1	

Performans Göstergeleri		Ölçü Birim	2014	2015	2016
1	Barınma hizmeti alan öğrenci sayısı	Sayı	1,362	1,200	1,400
2	Sosyal ve spor etkinlikleri şölenlerine katılan sporcu sayısı	Adet	3,615	4,300	4,400
3	Öğrenci Kültür Merkezinde faaliyet gösteren öğrenci klübü sayısı	Adet	275	297	320
4	Kısmi zamanlı öğrenci çalıştırma	Sayı	861	1,200	1,200
5	Kalite belgeleme çalışmalarına başlayan birim sayısı	Sayı	95	95	95
6	Kalite belgesi almış birim sayısı	Sayı	0	5	5
7	Birimlere kaydedilen öğrenci sayısı	Sayı	36,604	47,357	22,449
8	Yabancı uyruklu öğrenci sayısındaki yıllık artış oranı	Yüzde	22	8	19

Faaliyetler		Kaynak İhtiyacı		
		Bütçe	Bütçe Dışı	Toplam
1	Eğitim Öğretim ve Sosyal Hizmetler	3,957,192	0	3,957,192
Genel Toplam		3,957,192	0	3,957,192

PERFORMANS HEDEFİ TABLOSU

İdare Adı	38.06 - İSTANBUL ÜNİVERSİTESİ
Amaç	EĞT.A1- Eğitimde uluslararası standartları sağlamak ve uluslararasılaşma stratejilerini etkin biçimde kullanmak
Hedef	Hedef 2- Geleceğin insan kaynaklarına yönelik eğitimi planlamak
Performans Hedefi	Hedef 2- Geleceğin insan kaynaklarına yönelik eğitimi planlamak
	2

Performans Göstergeleri		Ölçü Birim	2014	2015	2016
1	Gösterge 2- Açılan yeni eğitim programı sayısı	Sayı	34	30	15
2	Gösterge 4- Açılan İngilizce program sayısı	Sayı	4	1	2

Faaliyetler		Kaynak İhtiyacı		
		Bütçe	Bütçe Dışı	Toplam
1	Eğitim Öğretim ve Sosyal Hizmetler	2,967,894	0	2,967,894
Genel Toplam		2,967,894	0	2,967,894

PERFORMANS HEDEFİ TABLOSU

İdare Adı	38.06 - İSTANBUL ÜNİVERSİTESİ
Amaç	EĞT.A2- Yaşadığı toplumun sosyal ve kültürel sorunlarıyla ilgilenen ve □ bilimsel bakış açısı üreten öğrenciler yetiştirmek
Hedef	Hedef 1- Her öğrencimizin bir sosyal sorumluluk projesinde ve bilimsel projede bizzat görev aldığı bir eğitim sistemi oluşturmak
Performans Hedefi	Hedef 1- Her öğrencimizin bir sosyal sorumluluk projesinde ve bilimsel projede bizzat görev aldığı bir eğitim sistemi oluşturmak
	3

Performans Göstergeleri		Ölçü Birim	2014	2015	2016
1	Gösterge 1- Bilimsel Araştırma Kulübü kurulan birim sayısı	Sayı	4	4	4
2	Gösterge 2- Bilimsel Araştırma Kulüpleri'nin düzenledikleri kongre ve benzeri etkinlik sayısı	Sayı	58	60	60

Faaliyetler		Kaynak İhtiyacı		
		Bütçe	Bütçe Dışı	Toplam
1	Sosyal Sorumluluk ve Araştırma Faaliyeti	4,946,490	0	4,946,490
Genel Toplam		4,946,490	0	4,946,490

PERFORMANS HEDEFİ TABLOSU

İdare Adı	38.06 - İSTANBUL ÜNİVERSİTESİ
Amaç	EĞT.A5- Eğitim mekânlarının altyapılarının ve eğitim donanımlarının □ iyileştirilmesini sağlamak
Hedef	Hedef 1- 2018 yılı sonuna kadar yeni mekânların inşasını, var olanların yenilenmesini sağlamak
Performans Hedefi	Hedef 1- 2018 yılı sonuna kadar yeni mekânların inşasını, var olanların yenilenmesini sağlamak
	4

Performans Göstergeleri		Ölçü Birim	2014	2015	2016
1	Gösterge 1- Tamamlanan proje sayısı	Sayı	15	12	11
2	Yeni başlayacak proje sayısı	Sayı	0	10	20

Faaliyetler		Kaynak İhtiyacı		
		Bütçe	Bütçe Dışı	Toplam
1	Sağlık Hizmeti ve Eğitim Faaliyeti	53,422,092	0	53,422,092
Genel Toplam		53,422,092	0	53,422,092

PERFORMANS HEDEFİ TABLOSU

İdare Adı	38.06 - İSTANBUL ÜNİVERSİTESİ
------------------	-------------------------------

Amaç	İMJ.A1- Ulusal ve uluslararası imaj ve saygınlığı artırmak
Hedef	Hedef 1- İstanbul Üniversitesi'nin dünyanın ilk 100 üniversitesi içerisine girmesini sağlamak

Performans Hedefi	Hedef 1- İstanbul Üniversitesi'nin dünyanın ilk 100 üniversitesi içerisine girmesini sağlamak
5	

Performans Göstergeleri		Ölçü Birim	2014	2015	2016
1	Yabancı Üniversiteler ile yapılan ikili anlaşmaların sayısını % 10 arttırmak	Sayı	63	70	70

Faaliyetler		Kaynak İhtiyacı		
		Bütçe	Bütçe Dışı	Toplam
1	Eğitim Faaliyeti,Yabancı üniversiteler ile yapılan ortak program sayısını artırmak	0	1,319,064	1,319,064
Genel Toplam		0	1,319,064	1,319,064

PERFORMANS HEDEFİ TABLOSU

İdare Adı	38.06 - İSTANBUL ÜNİVERSİTESİ
Amaç	İMJ.A2- Ulusal ve Uluslararası kuruluşlarla işbirliklerini geliştirmek
Hedef	Hedef 1 - Ulusal ve uluslararası düzeyde diğer üniversitelerle iş birliğini geliştirmek
Performans Hedefi	Hedef 1 - Ulusal ve uluslararası düzeyde diğer üniversitelerle iş birliğini geliştirmek
	6

Performans Göstergeleri		Ölçü Birim	2014	2015	2016
1	Gösterge 1- Ulusal ve uluslararası düzeyde yapılan ikili ve çoklu işbirliği anlaşma sayısı	Sayı	8	12	12
2	Gösterge 2- Ulusal düzeyde açılan ortak eğitim programı sayısı	Sayı	177	214	220
3	Gösterge 3-Ulusal değişim programlarına katılan akademisyen ve öğrenci sayısı	Sayı	160	176	210
4	Uluslararası düzeyde açılan ortak eğitim programı	Sayı	618	689	830
5	Uluslararası değişim programlarına katılan akedemisyen sayısı	Sayı	19	23	43
6	Uluslararası değişim programlarına katılan öğrenci sayısı	Sayı	520	686	875

Faaliyetler		Kaynak İhtiyacı		
		Bütçe	Bütçe Dışı	Toplam
1	Eğitim Faaliyeti, Üniversitemiz dışındaki kuruluşlarla işbirliği çalışmalarını faaliyeti	111,000	2,856,894	2,967,894
Genel Toplam		111,000	2,856,894	2,967,894

PERFORMANS HEDEFİ TABLOSU

İdare Adı	38.06 - İSTANBUL ÜNİVERSİTESİ
------------------	-------------------------------

Amaç	İMJ.A5 - Kurumsal kimlik ve motivasyonun geliştirilmesini sağlamak
Hedef	Hedef 4- Kurum kimliğinin korunmasına ve geliştirilmesine yönelik stratejiler üretmek

Performans Hedefi	Hedef 4- Kurum kimliğinin korunmasına ve geliştirilmesine yönelik stratejiler üretmek
7	

Performans Göstergeleri		Ölçü Birim	2014	2015	2016
1	Kariyer Geliştirme Merkezi'nin ilişki kurduğu öğrenci ve mezun sayısını her yıl düzenli bir biçimde arttırmak	Sayı	9,624	10,500	11,500

Faaliyetler		Kaynak İhtiyacı		
		Bütçe	Bütçe Dışı	Toplam
1	Kalite Geliştirme Faaliyeti	0	6,430,437	6,430,437
Genel Toplam		0	6,430,437	6,430,437

PERFORMANS HEDEFİ TABLOSU

İdare Adı	38.06 - İSTANBUL ÜNİVERSİTESİ
Amaç	İMJ.A6- Akademik ve idari personel ile öğrencilerin aidiyet ve motivasyonlarını artırmak
Hedef	Hedef 6- Memnuniyet düzeylerini ölçmeye yönelik anket uygulamaları yapmak ve bunların değerlendirilmesini sağlamak
Performans Hedefi	Hedef 6- Memnuniyet düzeylerini ölçmeye yönelik anket uygulamaları yapmak ve bunların değerlendirilmesini sağlamak
	8

Performans Göstergeleri		Ölçü Birim	2014	2015	2016
1	İç paydaşların en az % 50 sine ulaşan anket uygulamaları düzenlemek	Sayı	20	10	10

Faaliyetler		Kaynak İhtiyacı		
		Bütçe	Bütçe Dışı	Toplam
1	Kalite Geliştirme Faaliyeti	494,649	0	494,649
Genel Toplam		494,649	0	494,649

PERFORMANS HEDEFİ TABLOSU

İdare Adı	38.06 - İSTANBUL ÜNİVERSİTESİ
Amaç	İDA.A3 - Doğaya saygılı ve çevreye önem veren bir üniversite olmak
Hedef	Hedef 2 - 2018 yılı sonuna kadar binalarımızın %50'sini yeşil binaya dönüştürmek
Performans Hedefi	Hedef 2 - 2018 yılı sonuna kadar binalarımızın %50'sini yeşil binaya dönüştürmek
	9

Performans Göstergeleri		Ölçü Birim	2014	2015	2016
1	Binaların % 50' inde yalıtım faaliyetlerinde 2018 yılı sonuna kadar tamamlamak	Sayı	26	38	49
2	Elektrik enerjisi tasarrufu sağlayan cihazların kullanıldığı bina sayısı	Sayı	26	38	49
3	2018 yılı sonuna kadar su tasarrufu sağlayan cihazların kullanıldığı bina sayısını % 100 e ulaştırmak	Yüzde	12	17	25

Faaliyetler		Kaynak İhtiyacı		
		Bütçe	Bütçe Dışı	Toplam
1	Eğitim Faaliyeti	14,949,392	0	14,949,392
Genel Toplam		14,949,392	0	14,949,392

PERFORMANS HEDEFİ TABLOSU

İdare Adı	38.06 - İSTANBUL ÜNİVERSİTESİ
Amaç	ARŞ.A1- Üniversitemiz AR-GE ve Yenilikçi Araştırma (İnovasyon) politikasını geliştirmek
Hedef	Hedef 1- Ulusal ve uluslararası araştırma kaynaklarından daha fazla ve etkin biçimde yararlanmak
Performans Hedefi	Hedef 1- Ulusal ve uluslararası araştırma kaynaklarından daha fazla ve etkin biçimde yararlanmak
	10

Performans Göstergeleri		Ölçü Birim	2014	2015	2016
1	Bap Birimi ve faaliyetlerinin tanıtım sayısı	Sayı	1	1	1

Faaliyetler		Kaynak İhtiyacı		
		Bütçe	Bütçe Dışı	Toplam
1	Eğitim Faaliyeti	1,648,830	0	1,648,830
Genel Toplam		1,648,830	0	1,648,830

PERFORMANS HEDEFİ TABLOSU

İdare Adı	38.06 - İSTANBUL ÜNİVERSİTESİ
Amaç	ARŞ.A1- Üniversitemiz AR-GE ve Yenilikçi Araştırma (İnovasyon) politikasını geliştirmek
Hedef	Hedef 3 - Teknokent'i daha da büyüterek uluslararası bir AR-GE üssü konumuna getirmek
Performans Hedefi	Hedef 3- Teknokent'i daha da büyüterek uluslararası bir AR-GE üssü konumuna getirmek
	11

Performans Göstergeleri		Ölçü Birim	2014	2015	2016
1	Teknokenti tanıtım amaçlı düzenlenen toplantı sayısı	Sayı	6	3	15
2	Akademisyenler tarafından açılan şirket sayısı	Sayı	7	7	6

Faaliyetler		Kaynak İhtiyacı		
		Bütçe	Bütçe Dışı	Toplam
1	Teknolojik Araştırma Geliştirme Faaliyeti	0	8,244,150	8,244,150
Genel Toplam		0	8,244,150	8,244,150

PERFORMANS HEDEFİ TABLOSU

İdare Adı	38.06 - İSTANBUL ÜNİVERSİTESİ
Amaç	ARŞ.A2- Araştırma ve araştırmacı altyapısını geliştirmek.
Hedef	Hedef 1 - Araştırmacıların araştırma teknikleri konusunda eğitimini sağlamak
Performans Hedefi	Hedef 1 - Araştırmacıların araştırma teknikleri konusunda eğitimini sağlamak
	12

Performans Göstergeleri		Ölçü Birim	2014	2015	2016
1	Gösterge 5- Düzenlenen eğitim sayısı	Sayı	70	73	77
2	Bap projelerinden destekli eğitime çiden araştırmacı sayısı	Sayı	70	73	77
3	Bap projelerinden destekli eğitime çiden araştırma miktar	TL	53,328	55,994	58,794

Faaliyetler		Kaynak İhtiyacı		
		Bütçe	Bütçe Dışı	Toplam
1	Araştırma Faaliyeti	659,532	0	659,532
Genel Toplam		659,532	0	659,532

PERFORMANS HEDEFİ TABLOSU

İdare Adı	38.06 - İSTANBUL ÜNİVERSİTESİ
------------------	-------------------------------

Amaç	ARŞ.A3 - Üniversitemizde üretilen ve uluslararası endeksler kapsamına giren yayın sayısını artırmak
Hedef	Hedef 2 - Araştırma ve yayın kalitesini geliştirmek

Performans Hedefi	Hedef 2 - Araştırma ve yayın kalitesini geliştirmek
13	

Performans Göstergeleri		Ölçü Birim	2014	2015	2016
1	Yüksek etki faktörlü (SSCI, AHCI, SCI'de taranan) dergilerdeki yayın sayısını % 20 arttırmak	Sayı	2,243	2,355	2,472

Faaliyetler		Kaynak İhtiyacı		
		Bütçe	Bütçe Dışı	Toplam
1	Araştırma Faaliyeti	10,552,512	0	10,552,512
Genel Toplam		10,552,512	0	10,552,512

PERFORMANS HEDEFİ TABLOSU

İdare Adı	38.06 - İSTANBUL ÜNİVERSİTESİ
Amaç	KYN.A1- Üniversitenin ve öğretim üyelerinin gelirlerinin artırılması için lobi faaliyetlerini artırmak
Hedef	Hedef 2 -Üniversite-iş (sanayi-sağlık) ve sanat dünyası ile iş birliğini geliştirmek
Performans Hedefi	Hedef 2 -Üniversite-iş (sanayi-sağlık) ve sanat dünyası ile iş birliğini geliştirmek
	14

Performans Göstergeleri		Ölçü Birim	2014	2015	2016
1	Gösterge 1- Öğretim üyeleri tarafından Teknokent'te açılan şirket sayısı	Sayı	5	7	6
2	Gösterge 2- Üniversite-İş hayatı işbirliği programı kapsamında düzenlenen proje pazarları sayısı	Sayı	0	0	1

Faaliyetler		Kaynak İhtiyacı		
		Bütçe	Bütçe Dışı	Toplam
1	Teknolojik Araştırma Geliştirme Faaliyeti	0	2,748,050	2,748,050
Genel Toplam		0	2,748,050	2,748,050

PERFORMANS HEDEFİ TABLOSU

İdare Adı	38.06 - İSTANBUL ÜNİVERSİTESİ
------------------	-------------------------------

Amaç	KYN.A2 - Yeni fon kaynakları üretmeye yönelik çalışmaları artırmak
Hedef	Hedef 1- Ulusal ve uluslararası kaynaklardan yararlanmak

Performans Hedefi	Hedef 1- Ulusal ve uluslararası kaynaklardan yararlanmak
15	

Performans Göstergeleri		Ölçü Birim	2014	2015	2016
1	AB hibe fonları kapsamında hazırlanan sosyal içerikli proje sayısını % 10 arttırmak	Sayı	0	0	2

Faaliyetler		Kaynak İhtiyacı		
		Bütçe	Bütçe Dışı	Toplam
1	Eğitim Faaliyeti	0	3,847,270	3,847,270
Genel Toplam		0	3,847,270	3,847,270

FAALİYET MALİYETLERİ TABLOSU

İdare Adı	38.06 - İSTANBUL ÜNİVERSİTESİ
Performans Hedefi	Hedef 1- Eğitimde uluslararası kalite standartlarını sağlamak
Faaliyet Adı	Eğitim Öğretim ve Sosyal Hizmetler
Sorumlu Harcama Birimi veya Birimleri	38.06.09.07 - SAĞLIK, KÜLTÜR VE SPOR DAİRE BAŞKANLIĞI, 38.06.09.10 - ÖĞRENCİ İŞLERİ DAİRE BAŞKANLIĞI, 38.06.09.04 - İDARİ VE MALİ İŞLER DAİRE BAŞKANLIĞI, 38.06.09.01 - ÖZEL KALEM (REKTÖRLÜK) (ADEK)
<p>1</p> <p>Faaliyet 1- 2015 yılına kadar AKTS (ECTS) Etiketini almak</p> <p>Faaliyet 2- Alınmış olan Diploma Eki Etiketini'nin 2015 yılı sonuna kadar yenilenmesini sağlamak</p> <p>Faaliyet 3 -2015 yılına kadar bilişim/otomasyon altyapısının tamamlanmasını sağlamak</p> <p>Faaliyet 4 -Birimlerin akreditasyon çalışmalarını desteklemeye devam etmek</p> <p>Faaliyet 5- İç ve dış paydaş anketleriyle eğitim standartlarını değerlendirmek ve iyileştirme için gerekli çalışmaları yapmak</p> <p>Faaliyet 6- Bologna Süreci doğrultusunda güncel gelişmeleri takip etmek ve uygulanması için gerekli çalışmaları yapmak</p> <p>Faaliyet 7- Yabancı uyruklu öğrenci sayısını 2018 yılına kadar %10 artırmak için projeler yurt dışı eğitim fuarları, tanıtım günleri, üniversite ziyaretleri vb.) geliştirmek (Toplam 7 faaliyet)</p>	

Ekonomik Kod		Ödenek
01	Personel Giderleri	0.00
02	SGK Devlet Primi Giderleri	0.00
03	Mal ve Hizmet Alım Giderleri	3,957,192.00
04	Faiz Giderleri	0.00
05	Cari Transferler	0.00
06	Sermaye Giderleri	0.00
07	Sermaye Transferleri	0.00
08	Borç verme	0.00
Toplam Bütçe Kaynak İhtiyacı		3,957,192.00
Bütçe Dışı Kaynak	Döner Sermaye	0.00
	Diğer Yurt İçi	0.00
	Yurt Dışı	0.00
Toplam Bütçe Dışı Kaynak İhtiyacı		0.00
Toplam Kaynak İhtiyacı		3,957,192.00

FAALİYET MALİYETLERİ TABLOSU

İdare Adı	38.06 - İSTANBUL ÜNİVERSİTESİ
Performans Hedefi	Hedef 2- Geleceğin insan kaynaklarına yönelik eğitimi planlamak
Faaliyet Adı	Eğitim Öğretim ve Sosyal Hizmetler
Sorumlu Harcama Birimi veya Birimleri	38.06.09.10 - ÖĞRENCİ İŞLERİ DAİRE BAŞKANLIĞI, 38.06.09.04 - İDARİ VE MALİ İŞLER DAİRE BAŞKANLIĞI
2 <i>Faaliyet 1- Türkiye’de ve dünyada ihtiyaç duyulan geleceğin mesleklerini saptamak</i> <i>Faaliyet 2- Bu amaçla üniversite bünyesinde, farklı sektörlerde iç ve dış paydaşlarımızla arama konferansları yapmak</i> <i>Faaliyet 3- Mezun takip sistemini oluşturmak</i> <i>Faaliyet 4- Mezuniyet sonrasında iş bulmaları amacıyla mezun öğrenciler için birimler bazında, meslek odaları ve sektörle iş birliği içerisinde çalışan kariyer ofislerini ve işleyişi sağlayacak öz geçmiş veri tabanını oluşturmak</i> <i>Faaliyet 5- Yeni eğitim programları planlamak</i> <i>Faaliyet 6- İngilizce programlar ve uluslararası ortak programlar geliştirmek</i> <i>Faaliyet 7- Uluslararası deneyim ve küresel konuları yansıtan müfredatlar geliştirmek (Toplam 7 Faaliyet)</i>	

Ekonomik Kod		Ödenek
01	Personel Giderleri	0.00
02	SGK Devlet Primi Giderleri	0.00
03	Mal ve Hizmet Alım Giderleri	2,967,894.00
04	Faiz Giderleri	0.00
05	Cari Transferler	0.00
06	Sermaye Giderleri	0.00
07	Sermaye Transferleri	0.00
08	Borç verme	0.00
Toplam Bütçe Kaynak İhtiyacı		2,967,894.00
Bütçe Dışı Kaynak	Döner Sermaye	0.00
	Diğer Yurt İçi	0.00
	Yurt Dışı	0.00
Toplam Bütçe Dışı Kaynak İhtiyacı		0.00
Toplam Kaynak İhtiyacı		2,967,894.00

FAALİYET MALİYETLERİ TABLOSU

İdare Adı	38.06 - İSTANBUL ÜNİVERSİTESİ
Performans Hedefi	Hedef 1- Her öğrencimizin bir sosyal sorumluluk projesinde ve bilimsel projede bizzat görev aldığı bir eğitim sistemi oluşturmak
Faaliyet Adı	Sosyal Sorumluluk ve Araştırma Faaliyeti
Sorumlu Harcama Birimi veya Birimleri	38.06.09.07 - SAĞLIK, KÜLTÜR VE SPOR DAİRE BAŞKANLIĞI
<p>3</p> <p><i>Faaliyet 1- Tüm eğitim birimlerinde bilimsel araştırma kulüplerinin kurulmasını ve faaliyete geçirilmesini sağlamak</i></p> <p><i>Faaliyet 2- Sosyal Sorumluluk Uygulama ve Araştırma Merkezi öncülüğünde öğrenci kulüpleri kurulmasını sağlamak</i></p> <p><i>(Toplam 2 Faaliyet)</i></p>	

Ekonomik Kod		Ödenek
01	Personel Giderleri	0.00
02	SGK Devlet Primi Giderleri	0.00
03	Mal ve Hizmet Alım Giderleri	4,100,000.00
04	Faiz Giderleri	0.00
05	Cari Transferler	0.00
06	Sermaye Giderleri	846,490.00
07	Sermaye Transferleri	0.00
08	Borç verme	0.00
Toplam Bütçe Kaynak İhtiyacı		4,946,490.00
Bütçe Dışı Kaynak	Döner Sermaye	0.00
	Diğer Yurt İçi	0.00
	Yurt Dışı	0.00
Toplam Bütçe Dışı Kaynak İhtiyacı		0.00
Toplam Kaynak İhtiyacı		4,946,490.00

FAALİYET MALİYETLERİ TABLOSU

İdare Adı	38.06 - İSTANBUL ÜNİVERSİTESİ
Performans Hedefi	Hedef 1- 2018 yılı sonuna kadar yeni mekânların inşasını, var olanların yenilenmesini sağlamak
Faaliyet Adı	Sağlık Hizmeti ve Eğitim Faaliyeti
Sorumlu Harcama Birimi veya Birimleri	38.06.09.09 - YAPI İŞLERİ VE TEKNİK DAİRE BAŞKANLIĞI
4	
<p><i>Faaliyet 1- Cerrahpaşa Yerleşkesi'nin yenilenmesi projesini gerçekleştirmek</i> <i>Faaliyet 2- Çapa Yerleşkesi'nin yenilenmesi projesini gerçekleştirmek</i> <i>Faaliyet 3- Mühendislik Fakültesi'nin yenilenmesi projesini gerçekleştirmek</i> <i>Faaliyet 4- İşletme Fakültesi'nin yenilenmesi projesini gerçekleştirmek</i> <i>Faaliyet 5- "Avcılar Yerleşkesi Kongre Merkezi" projesini gerçekleştirmek</i> <i>Faaliyet 6- "Avcılar Yerleşkesi Öğrenci Merkezi" projesini gerçekleştirmek</i> <i>Faaliyet 7- Beden Eğitimi ve Spor Yüksekokulu'nun yenilenmesi projesini gerçekleştirmek</i> <i>Faaliyet 8- Konservatuvar binasının yapılması projesini gerçekleştirmek</i> <i>Faaliyet 9- Adalet Meslek Yüksekokulu'nun yenilenmesi projesini gerçekleştirmek</i> <i>Faaliyet 10- Avcılar'da ve Sapanca'da su sporları merkezinin oluşturulması projesini gerçekleştirmek</i> <i>Faaliyet 11- Tarihi binaların restorasyon ve yeniden inşa projesini gerçekleştirmek (Toplam 11 Faaliyet)</i></p>	

Ekonomik Kod		Ödenek
01	Personel Giderleri	0.00
02	SGK Devlet Primi Giderleri	0.00
03	Mal ve Hizmet Alım Giderleri	0.00
04	Faiz Giderleri	0.00
05	Cari Transferler	0.00
06	Sermaye Giderleri	53,422,092.00
07	Sermaye Transferleri	0.00
08	Borç verme	0.00
Toplam Bütçe Kaynak İhtiyacı		53,422,092.00
Bütçe Dışı Kaynak	Döner Sermaye	0.00
	Diğer Yurt İçi	0.00
	Yurt Dışı	0.00
Toplam Bütçe Dışı Kaynak İhtiyacı		0.00
Toplam Kaynak İhtiyacı		53,422,092.00

FAALİYET MALİYETLERİ TABLOSU

İdare Adı	38.06 - İSTANBUL ÜNİVERSİTESİ
Performans Hedefi	Hedef 1- İstanbul Üniversitesi'nin dünyanın ilk 100 üniversitesi içerisine girmesini sağlamak
Faaliyet Adı	Eğitim Faaliyeti,Yabancı üniversiteler ile yapılan ortak program sayısını arttırmak
Sorumlu Harcama Birimi veya Birimleri	38.06.09.01 - ÖZEL KALEM (REKTÖRLÜK) (ULUSLARARASI AKADEMİK İLİŞKİLER KURULU)
5	
<p><i>Faaliyet 1- 2014 yılı sonuna kadar uluslararası üniversite sıralamaları için stratejik çalışma ekibi oluşturmak</i></p> <p><i>Faaliyet 2- Üniversitemiz öğretim üyelerinin yaptıkları uluslararası endeksler kapsamında taranan yayınların artırılmasını sağlamak</i></p> <p><i>Faaliyet 3- Yabancı dilde eğitim veren program sayısını arttırmak</i></p> <p><i>Faaliyet 4- Yabancı dilde eğitim-öğretim yapabilecek öğretim elemanı sayısını arttırmak</i></p> <p><i>Faaliyet 5- Yabancı öğrenci sayısının artırılmasını sağlamak</i></p> <p><i>Faaliyet 6- Değişim programları kapsamında gelen-giden öğrenci ve öğretim üyesi sayısını arttırmak</i></p> <p><i>Faaliyet 7- Yabancı üniversiteler ile yapılan ikili anlaşmaların sayısını arttırmak</i></p> <p><i>Faaliyet 8-Yabancı üniversiteler ile yapılan ortak program sayısını arttırmak</i></p> <p><i>Faaliyet 9- Yabancı üniversiteler ile yapılan ortak proje sayısını arttırmak</i></p> <p><i>Faaliyet 10- Üniversitenin iş grupları,sivil toplum kuruluşları ve sosyal çevre ile iş birliklerini geliştirmek (Toplam 10 Faaliyet)</i></p>	

Ekonomik Kod		Ödenek
01	Personel Giderleri	0.00
02	SGK Devlet Primi Giderleri	0.00
03	Mal ve Hizmet Alım Giderleri	0.00
04	Faiz Giderleri	0.00
05	Cari Transferler	0.00
06	Sermaye Giderleri	0.00
07	Sermaye Transferleri	0.00
08	Borç verme	0.00
Toplam Bütçe Kaynak İhtiyacı		0.00
Bütçe Dışı Kaynak	Döner Sermaye	0.00
	Diğer Yurt İçi	0.00
	Yurt Dışı	1,319,064.00
Toplam Bütçe Dışı Kaynak İhtiyacı		1,319,064.00
Toplam Kaynak İhtiyacı		1,319,064.00

FAALİYET MALİYETLERİ TABLOSU

İdare Adı	38.06 - İSTANBUL ÜNİVERSİTESİ
Performans Hedefi	Hedef 1 - Ulusal ve uluslararası düzeyde diğer üniversitelerle iş birliğini geliştirmek
Faaliyet Adı	Eğitim Faaliyeti, Üniversitemiz dışındaki kuruluşlarla işbirliği çalışmaları faaliyeti
Sorumlu Harcama Birimi veya Birimleri	38.06.09.04 - İDARİ VE MALİ İŞLER DAİRE BAŞKANLIĞI, 38.06.09.01 - ÖZEL KALEM (REKTÖRLÜK) (FARABİ) (ERASMUS)
<p>6</p> <p><i>Faaliyet 1- Ulusal ve uluslararası düzeyde üniversitelerle ikili ve çoklu iş birliği anlaşmaları yapmak</i></p> <p><i>Faaliyet 2- Ulusal ve uluslararası düzeyde üniversitelerle ortak eğitim programlarını geliştirmek</i></p> <p><i>Faaliyet 3- Yapılan iş birliği anlaşmaları kapsamında akademisyen ve öğrenci değişimini geliştirmek</i></p> <p><i>Faaliyet 4- Ulusal ve uluslararası düzeyde üniversitelerle ortak araştırmalar geliştirmek</i></p> <p><i>Faaliyet 5- Uluslararası araştırma ağlarının (research grid) içinde yer almak (Toplam 5 Faaliyet)</i></p>	

Ekonomik Kod		Ödenek
01	Personel Giderleri	0.00
02	SGK Devlet Primi Giderleri	0.00
03	Mal ve Hizmet Alım Giderleri	0.00
04	Faiz Giderleri	0.00
05	Cari Transferler	111,000.00
06	Sermaye Giderleri	0.00
07	Sermaye Transferleri	0.00
08	Borç verme	0.00
Toplam Bütçe Kaynak İhtiyacı		111,000.00
Bütçe Dışı Kaynak	Döner Sermaye	0.00
	Diğer Yurt İçi	956,894.00
	Yurt Dışı	1,900,000.00
Toplam Bütçe Dışı Kaynak İhtiyacı		2,856,894.00
Toplam Kaynak İhtiyacı		2,967,894.00

FAALİYET MALİYETLERİ TABLOSU

İdare Adı	38.06 - İSTANBUL ÜNİVERSİTESİ
Performans Hedefi	Hedef 4- Kurum kimliğinin korunmasına ve geliştirilmesine yönelik stratejiler üretmek
Faaliyet Adı	Kalite Geliştirme Faaliyeti
Sorumlu Harcama Birimi veya Birimleri	38.06.07.59 - DİĞER MERKEZLER (KAGEM)
/	
<p style="text-align: center;"><i>Faaliyet 1- 2014 yılı sonuna kadar İÜ Mezun Projesi ile mezunlarımızı bir araya getireceğimiz bir platform oluşturmak</i></p> <p style="text-align: center;"><i>Faaliyet 2- Kariyer Geliştirme Merkezi'nin (KAGEM) etkinliğini artırmak</i></p> <p style="text-align: center;"><i>Faaliyet 3 2015 yılı sonuna kadar İÜ Belgesel Projesi ile İÜ'de çalışmış olan bilim insanlarının hayatlarını, bilimsel çalışmaları, arkeolojik kazaları, üniversitemizin tarihî yapılarını ve eserlerini konu alan belgeseller hazırlamak</i></p> <p style="text-align: center;"><i>Faaliyet 4- 2014-2015 eğitim-öğretim dönemi başına kadar İÜ logolu hatıra ve hediyelik eşyaların üretilmesini sağlamak</i></p> <p style="text-align: center;"><i>Faaliyet 5- Türkçe ve İngilizce olarak çift dilde yayımlanan İÜ Bilim Kültür ve Sanat Dergisi için internet ortamında yeni uygulamalar oluşturmak</i></p> <p style="text-align: center;"><i>Faaliyet 6- 2016 yılı içerisinde Yaşam Boyu Dayanışma Uygulama ve Araştırma Merkezi (YABODEM) Emekli Yaşam ve Sağlık Merkezi Projesi'ni gerçekleştirmek</i></p> <p style="text-align: center;"><i>Faaliyet 7- Öğretim Üyeleri Lojmanı Projesi'ni gerçekleştirmek</i></p> <p style="text-align: center;"><i>Faaliyet 8- 2015 yılı sonuna kadar İÜ personeli çocukları için ilköğretim okulu ve lisesi ile burs desteği projelerini hayata geçirmek</i></p> <p style="text-align: center;"><i>Faaliyet 9- İÜ öğretim üyelerinin çocukları için İÜ Çocuk Üniversitesi Bursu Projesi'ni hayata geçirmek</i></p> <p style="text-align: center;">(Toplam 9 Faaliyet)</p>	

Ekonomik Kod		Ödenek
01	Personel Giderleri	0.00
02	SGK Devlet Primi Giderleri	0.00
03	Mal ve Hizmet Alım Giderleri	0.00
04	Faiz Giderleri	0.00
05	Cari Transferler	0.00
06	Sermaye Giderleri	0.00
07	Sermaye Transferleri	0.00
08	Borç verme	0.00
Toplam Bütçe Kaynak İhtiyacı		0.00
Bütçe Dışı Kaynak	Döner Sermaye	0.00
	Diğer Yurt İçi	6,430,437.00
	Yurt Dışı	0.00
Toplam Bütçe Dışı Kaynak İhtiyacı		6,430,437.00
Toplam Kaynak İhtiyacı		6,430,437.00

FAALİYET MALİYETLERİ TABLOSU

İdare Adı	38.06 - İSTANBUL ÜNİVERSİTESİ
Performans Hedefi	Hedef 6- Memnuniyet düzeylerini ölçmeye yönelik anket uygulamaları yapmak ve bunların değerlendirilmesini sağlamak
Faaliyet Adı	Kalite Geliştirme Faaliyeti
Sorumlu Harcama Birimi veya Birimleri	38.06.09.01 - ÖZEL KALEM (REKTÖRLÜK) (ADEK), 38.06.09.04 - İDARİ VE MALİ İŞLER DAİRE BAŞKANLIĞI
<p>8</p> <p><i>Faaliyet 1- Akademik personelin memnuniyet düzeyini ölçmeye yönelik</i></p> <p><i>Faaliyet 2- İdari personelin memnuniyet düzeyini ölçmeye yönelik</i></p> <p><i>Faaliyet 3- Öğrencilerin memnuniyet düzeylerini ölçmeye</i></p> <p><i>Faaliyet 4- Yapılan anketlerin değerlendirme ve</i></p>	
<p><i>anket uygulamak</i></p> <p><i>anket uygulamak</i></p> <p><i>yönelik anket uygulamak</i></p> <p><i>analizlerini yapmak (Toplam 4 Faaliyet)</i></p>	

Ekonomik Kod		Ödenek
01	Personel Giderleri	0.00
02	SGK Devlet Primi Giderleri	0.00
03	Mal ve Hizmet Alım Giderleri	494,649.00
04	Faiz Giderleri	0.00
05	Cari Transferler	0.00
06	Sermaye Giderleri	0.00
07	Sermaye Transferleri	0.00
08	Borç verme	0.00
Toplam Bütçe Kaynak İhtiyacı		494,649.00
Bütçe Dışı Kaynak	Döner Sermaye	0.00
	Diğer Yurt İçi	0.00
	Yurt Dışı	0.00
Toplam Bütçe Dışı Kaynak İhtiyacı		0.00
Toplam Kaynak İhtiyacı		494,649.00

FAALİYET MALİYETLERİ TABLOSU

İdare Adı	38.06 - İSTANBUL ÜNİVERSİTESİ
Performans Hedefi	Hedef 2 - 2018 yılı sonuna kadar binalarımızın %50'sini yeşil binaya dönüştürmek
Faaliyet Adı	Eğitim Faaliyeti
Sorumlu Harcama Birimi veya Birimleri	38.06.09.09 - YAPI İŞLERİ VE TEKNİK DAİRE BAŞKANLIĞI
<p>9</p> <p><i>Faaliyet 1- Yalıtım çalışmaları yapmak</i></p> <p><i>Faaliyet 2- Elektrik enerjisi tasarrufu sağlayan cihazları kullanmak</i></p> <p><i>Faaliyet 3- Su tasarrufu sağlayan cihazları kullanmak</i></p> <p><i>Faaliyet 4- Kullanılan tüm cihazların kalibrasyon ve bakımlarının düzenli olarak yapılması</i></p> <p><i>(Toplam 4 Faaliyet)</i></p>	

Ekonomik Kod		Ödenek
01	Personel Giderleri	0.00
02	SGK Devlet Primi Giderleri	0.00
03	Mal ve Hizmet Alım Giderleri	0.00
04	Faiz Giderleri	0.00
05	Cari Transferler	0.00
06	Sermaye Giderleri	14,949,392.00
07	Sermaye Transferleri	0.00
08	Borç verme	0.00
Toplam Bütçe Kaynak İhtiyacı		14,949,392.00
Bütçe Dışı Kaynak	Döner Sermaye	0.00
	Diğer Yurt İçi	0.00
	Yurt Dışı	0.00
Toplam Bütçe Dışı Kaynak İhtiyacı		0.00
Toplam Kaynak İhtiyacı		14,949,392.00

FAALİYET MALİYETLERİ TABLOSU

İdare Adı	38.06 - İSTANBUL ÜNİVERSİTESİ
Performans Hedefi	Hedef 1- Ulusal ve uluslararası araştırma kaynaklarından daha fazla ve etkin biçimde yararlanmak
Faaliyet Adı	Eğitim Faaliyeti
Sorumlu Harcama Birimi veya Birimleri	38.06.09.01 - ÖZEL KALEM (REKTÖRLÜK) (BAP)
<p>10</p> <p><i>Faaliyet 1- Ulusal ve uluslararası proje hazırlama eğitimlerinin verilmesi</i></p> <p><i>Faaliyet 2- BAP birimini ve faaliyetlerini tanıtan toplantılar düzenlemek</i></p> <p><i>Faaliyet 3- BAP birimi altında kurulmuş olan dış kaynaklı projeler ofisininproje destek faaliyetlerini genele yaymak ve tanıtımını yapmak</i></p> <p><i>Faaliyet 4- AB projeleri için Kurumsal İrtibat Noktaları (KİN) faaliyetlerinin sürekliliğini ve proje çağrılarının ilgili birimlere duyurulmasını sağlamak (Toplam 4 Faaliyet)</i></p>	

Ekonomik Kod		Ödenek
01	Personel Giderleri	0.00
02	SGK Devlet Primi Giderleri	0.00
03	Mal ve Hizmet Alım Giderleri	450,000.00
04	Faiz Giderleri	0.00
05	Cari Transferler	0.00
06	Sermaye Giderleri	1,198,830.00
07	Sermaye Transferleri	0.00
08	Borç verme	0.00
Toplam Bütçe Kaynak İhtiyacı		1,648,830.00
Bütçe Dışı Kaynak	Döner Sermaye	0.00
	Diğer Yurt İçi	0.00
	Yurt Dışı	0.00
Toplam Bütçe Dışı Kaynak İhtiyacı		0.00
Toplam Kaynak İhtiyacı		1,648,830.00

FAALİYET MALİYETLERİ TABLOSU

İdare Adı	38.06 - İSTANBUL ÜNİVERSİTESİ
Performans Hedefi	Hedef 3 Teknokent'i daha da büyüterek uluslararası bir AR-GE üssü konumuna getirmek
Faaliyet Adı	Teknolojik Araştırma Geliştirme Faaliyeti
Sorumlu Harcama Birimi veya Birimleri	38.06.09.01 - ÖZEL KALEM (REKTÖRLÜK) (TEKNOKENT)
<p>11</p> <p><i>Faaliyet 1- Uluslararası Ar-Ge şirketlerine İstanbul Üniversitesi Teknokent'ini tanıtmak</i></p> <p><i>Faaliyet 2- Uluslararası Ar-Ge şirketlerinin Teknokent içinde yer almalarını sağlamak</i></p> <p><i>Faaliyet 3- Teknokent alanının ihtiyaçlar doğrultusunda geliştirilmesi ve imkânların artırılması</i></p> <p><i>Faaliyet 4- İÜ akademisyenlerinin ve öğrencilerinin İÜ Teknokent bünyesinde şirket kurmalarını özendirme</i></p> <p>(Toplam 4 Faaliyet)</p>	

Ekonomik Kod		Ödenek
01	Personel Giderleri	0.00
02	SGK Devlet Primi Giderleri	0.00
03	Mal ve Hizmet Alım Giderleri	0.00
04	Faiz Giderleri	0.00
05	Cari Transferler	0.00
06	Sermaye Giderleri	0.00
07	Sermaye Transferleri	0.00
08	Borç verme	0.00
Toplam Bütçe Kaynak İhtiyacı		0.00
Bütçe Dışı Kaynak	Döner Sermaye	0.00
	Diğer Yurt İçi	8,244,150.00
	Yurt Dışı	0.00
Toplam Bütçe Dışı Kaynak İhtiyacı		8,244,150.00
Toplam Kaynak İhtiyacı		8,244,150.00

FAALİYET MALİYETLERİ TABLOSU

İdare Adı	38.06 - İSTANBUL ÜNİVERSİTESİ
Performans Hedefi	Hedef 1 - Araştırmacıların araştırma teknikleri konusunda eğitimini sağlamak
Faaliyet Adı	Araştırma Faaliyeti
Sorumlu Harcama Birimi veya Birimleri	38.06.09.01 - ÖZEL KALEM (REKTÖRLÜK) (BAP)
<p>12</p> <p><i>Faaliyet 1- Araştırma görevlilerine araştırma metodolojisi laboratuvar çalışma teknikleri ve istatistik programlarının kullanımı konusunda düzenli olarak eğitim vermek</i></p> <p><i>Faaliyet 2- Araştırma görevlilerine yönelik yabancı dil eğitim programları düzenlemek</i></p> <p><i>Faaliyet 3- Beyin göçünü engellemek ve tersine beyin göçü için araştırmacıdesteklerini artırmak</i></p> <p><i>Faaliyet 4- Girişimci ve yenilikçi akademisyenlere özel destekler sağlamak (Toplam 4 Faaliyet)</i></p>	

Ekonomik Kod		Ödenek
01	Personel Giderleri	0.00
02	SGK Devlet Primi Giderleri	0.00
03	Mal ve Hizmet Alım Giderleri	659,532.00
04	Faiz Giderleri	0.00
05	Cari Transferler	0.00
06	Sermaye Giderleri	0.00
07	Sermaye Transferleri	0.00
08	Borç verme	0.00
Toplam Bütçe Kaynak İhtiyacı		659,532.00
Bütçe Dışı Kaynak	Döner Sermaye	0.00
	Diğer Yurt İçi	0.00
	Yurt Dışı	0.00
Toplam Bütçe Dışı Kaynak İhtiyacı		0.00
Toplam Kaynak İhtiyacı		659,532.00

FAALİYET MALİYETLERİ TABLOSU

İdare Adı	38.06 - İSTANBUL ÜNİVERSİTESİ
Performans Hedefi	Hedef 2 - Araştırma ve yayın kalitesini geliştirmek
Faaliyet Adı	Araştırma Faaliyeti
Sorumlu Harcama Birimi veya Birimleri	38.06.09.01 - ÖZEL KALEM (REKTÖRLÜK) (BAP)
<p>13</p> <p><i>Faaliyet 1- Yüksek etki faktörlü (SSCI, AHCI, SCI'de taranan) dergilerde yayına dönüşme potansiyeli olan araştırmalara öncelikli destek vermek</i></p> <p><i>Faaliyet 2- Uluslararası endekslere giren yayımlara teşvik politikasının geliştirilmesi</i></p> <p><i>Faaliyet 3- Bilimsel araştırma, makale yazımı ve bilimsel dergilerle ilgili eğitimleri sürdürmek (Toplam 3 Faaliyet)</i></p>	

Ekonomik Kod		Ödenek
01	Personel Giderleri	0.00
02	SGK Devlet Primi Giderleri	0.00
03	Mal ve Hizmet Alım Giderleri	4,000,000.00
04	Faiz Giderleri	0.00
05	Cari Transferler	0.00
06	Sermaye Giderleri	6,552,512.00
07	Sermaye Transferleri	0.00
08	Borç verme	0.00
Toplam Bütçe Kaynak İhtiyacı		10,552,512.00
Bütçe Dışı Kaynak	Döner Sermaye	0.00
	Diğer Yurt İçi	0.00
	Yurt Dışı	0.00
Toplam Bütçe Dışı Kaynak İhtiyacı		0.00
Toplam Kaynak İhtiyacı		10,552,512.00

FAALİYET MALİYETLERİ TABLOSU

İdare Adı	38.06 - İSTANBUL ÜNİVERSİTESİ
Performans Hedefi	Hedef 2 -Üniversite-iş (sanayi-sağlık) ve sanat dünyası ile iş birliğini geliştirmek
Faaliyet Adı	Teknolojik Araştırma Geliştirme Faaliyeti
Sorumlu Harcama Birimi veya Birimleri	38.06.09.01 - ÖZEL KALEM (REKTÖRLÜK) (TEKNOKENT)
<p>14</p> <p><i>Faaliyet 1- Öğretim üyelerinin İÜ Teknokent'te şirket kurmalarını teşvik etmek</i></p> <p><i>Faaliyet 2- İÜ Teknokent aracılığıyla proje yürüten öğretim üyelerimize maddi ve bürokratik kolaylıklar sağlamak</i></p> <p><i>Faaliyet 3- Üniversite-iş hayatı iş birliği programı kapsamında proje pazarları düzenlemek</i></p> <p><i>Faaliyet 4- Üniversite-sanat dünyası iş birliği programı kapsamında gösteri, konser ve festivaller düzenlemek (Toplam 4 Faaliyet)</i></p>	

Ekonomik Kod		Ödenek
01	Personel Giderleri	0.00
02	SGK Devlet Primi Giderleri	0.00
03	Mal ve Hizmet Alım Giderleri	0.00
04	Faiz Giderleri	0.00
05	Cari Transferler	0.00
06	Sermaye Giderleri	0.00
07	Sermaye Transferleri	0.00
08	Borç verme	0.00
Toplam Bütçe Kaynak İhtiyacı		0.00
Bütçe Dışı Kaynak	Döner Sermaye	0.00
	Diğer Yurt İçi	2,748,050.00
	Yurt Dışı	0.00
Toplam Bütçe Dışı Kaynak İhtiyacı		2,748,050.00
Toplam Kaynak İhtiyacı		2,748,050.00

FAALİYET MALİYETLERİ TABLOSU

İdare Adı	38.06 - İSTANBUL ÜNİVERSİTESİ
Performans Hedefi	Hedef 1- Ulusal ve uluslararası kaynaklardan yararlanmak
Faaliyet Adı	Eğitim Faaliyeti
Sorumlu Harcama Birimi veya Birimleri	38.06.09.01 - ÖZEL KALEM (REKTÖRLÜK) (Avrupa Birliği ve Uluslararası Projeler Ofisi)
<p>15</p> <p><i>Faaliyet 1- Özel kuruluşlar ve kamu kuruluşlarıyla eğitim iş birlikleri yaparak üniversitemiz için yeni bir gelir modeli yaratmak</i></p> <p><i>Faaliyet 2- AB hibe fonları kapsamında sosyal içerikli projeler hazırlamak ve hazırlanmasını teşvik etmek</i></p> <p><i>Faaliyet 3- Yurt dışı ortak diploma ve sertifika programları oluşturmak</i></p> <p><i>Faaliyet 4- Uluslararası yaz okulları açmak</i></p> <p><i>Faaliyet 5- İkinci öğretim, açık ve uzaktan öğretim, sürekli eğitim, çocuk üniversitesi gibi eğitim programları ile üniversitemize ve öğretim üyelerine ek gelir sağlamak (Toplam 5 Faaliyet)</i></p>	

Ekonomik Kod		Ödenek
01	Personel Giderleri	0.00
02	SGK Devlet Primi Giderleri	0.00
03	Mal ve Hizmet Alım Giderleri	0.00
04	Faiz Giderleri	0.00
05	Cari Transferler	0.00
06	Sermaye Giderleri	0.00
07	Sermaye Transferleri	0.00
08	Borç verme	0.00
Toplam Bütçe Kaynak İhtiyacı		0.00
Bütçe Dışı Kaynak	Döner Sermaye	0.00
	Diğer Yurt İçi	0.00
	Yurt Dışı	3,847,270.00
Toplam Bütçe Dışı Kaynak İhtiyacı		3,847,270.00
Toplam Kaynak İhtiyacı		3,847,270.00

İDARE PERFORMANS TABLOSU

İdare Adı	38.06 - İSTANBUL ÜNİVERSİTESİ
-----------	-------------------------------

PERFORMANS HEDEFİ	FAALİYET	Açıklama	2016					
			Bütçe İçi		Bütçe Dışı		Toplam	
			(TL)	PAY(%)	(TL)	PAY(%)	(TL)	PAY(%)
1		Hedef 1- Eğitimde uluslararası kalite standartlarını sağlamak	3,957,192.00	0.37	0.00	0.00	3,957,192.00	0.36
1		Eğitim Öğretim ve Sosyal Hizmetler	3,957,192.00	0.37	0.00	0.00	3,957,192.00	0.36
2		Hedef 2- Geleceğin insan kaynaklarına yönelik eğitimi planlamak	2,967,894.00	0.27	0.00	0.00	2,967,894.00	0.27
2		Eğitim Öğretim ve Sosyal Hizmetler	2,967,894.00	0.27	0.00	0.00	2,967,894.00	0.27
3		Hedef 1- Her öğrencimizin bir sosyal sorumluluk projesinde ve bilimsel projede bizzat görev aldığı bir eğitim sistemi oluşturmak	4,946,490.00	0.46	0.00	0.00	4,946,490.00	0.45
3		Sosyal Sorumluluk ve Araştırma Faaliyeti	4,946,490.00	0.46	0.00	0.00	4,946,490.00	0.45
4		Hedef 1- 2018 yılı sonuna kadar yeni mekânların inşasını, var olanların yenilenmesini sağlamak	53,422,092.00	4.94	0.00	0.00	53,422,092.00	4.82
4		Sağlık Hizmeti ve Eğitim Faaliyeti	53,422,092.00	4.94	0.00	0.00	53,422,092.00	4.82
5		Hedef 1- İstanbul Üniversitesi'nin dünyanın ilk 100 üniversitesi içerisine girmesini sağlamak	0.00	0.00	1,319,064.00	5.18	1,319,064.00	0.12
5		Eğitim Faaliyeti, Yabancı Üniversiteler ile yapılan ortak program sayısını artırmak	0.00	0.00	1,319,064.00	5.18	1,319,064.00	0.12
6		Hedef 1 - Ulusal ve uluslararası düzeyde diğer üniversitelerle iş birliğini geliştirmek	111,000.00	0.01	2,856,894.00	11.23	2,967,894.00	0.27
6		Eğitim Faaliyeti, Üniversitemiz dışındaki kuruluşlarla işbirliği çalışmaları faaliyeti	111,000.00	0.01	2,856,894.00	11.23	2,967,894.00	0.27
7		Hedef 4- Kurum kimliğinin korunmasına ve geliştirilmesine yönelik stratejiler üretmek	0.00	0.00	6,430,437.00	25.27	6,430,437.00	0.58
7		Kalite Geliştirme Faaliyeti	0.00	0.00	6,430,437.00	25.27	6,430,437.00	0.58
8		Hedef 6- Memnuniyet düzeylerini ölçmeye yönelik anket uygulamaları yapmak ve bunların değerlendirilmesini sağlamak	494,649.00	0.05	0.00	0.00	494,649.00	0.04
8		Kalite Geliştirme Faaliyeti	494,649.00	0.05	0.00	0.00	494,649.00	0.04
9		Hedef 2 - 2018 yılı sonuna kadar binalarımızın %50'sini yeşil binaya dönüştürmek	14,949,392.00	1.38	0.00	0.00	14,949,392.00	1.35
9		Eğitim Faaliyeti	14,949,392.00	1.38	0.00	0.00	14,949,392.00	1.35
10		Hedef 1- Ulusal ve uluslararası araştırma kaynaklarından daha fazla ve etkin biçimde yararlanmak	1,648,830.00	0.15	0.00	0.00	1,648,830.00	0.15
10		Eğitim Faaliyeti	1,648,830.00	0.15	0.00	0.00	1,648,830.00	0.15
11		Hedef 3 Teknokent'i daha da büyüterek uluslararası bir AR-GE üssü konumuna getirmek	0.00	0.00	8,244,150.00	32.40	8,244,150.00	0.74
11		Teknolojik Araştırma Geliştirme Faaliyeti	0.00	0.00	8,244,150.00	32.40	8,244,150.00	0.74
13		Hedef 1 - Araştırmacıların araştırma teknikleri konusunda eğitimini sağlamak	659,532.00	0.06	0.00	0.00	659,532.00	0.06
12		Araştırma Faaliyeti	659,532.00	0.06	0.00	0.00	659,532.00	0.06
14		Hedef 2 - Araştırma ve yayın kalitesini geliştirmek	10,552,512.00	0.98	0.00	0.00	10,552,512.00	0.95
13		Araştırma Faaliyeti	10,552,512.00	0.98	0.00	0.00	10,552,512.00	0.95
15		Hedef 2 -Üniversite-iş (sanayi-sağlık) ve sanat dünyası ile iş birliğini geliştirmek	0.00	0.00	2,748,050.00	10.80	2,748,050.00	0.25
14		Teknolojik Araştırma Geliştirme Faaliyeti	0.00	0.00	2,748,050.00	10.80	2,748,050.00	0.25
16		Hedef 1- Ulusal ve uluslararası kaynaklardan yararlanmak	0.00	0.00	3,847,270.00	15.12	3,847,270.00	0.35
15		Eğitim Faaliyeti	0.00	0.00	3,847,270.00	15.12	3,847,270.00	0.35
Performans Hedefleri Maliyetleri Toplamı			93,709,583.00	8.66	25,445,865.00	100.00	119,155,448.00	10.76
Genel Yönetim Giderleri			988,292,417.00	91.34			988,292,417.00	89.24
Diğer İdarelere Transfer Edilecek Kaynaklar Toplamı							0.00	0.00
GENEL TOPLAM			1,082,002,000.00	100.00	25,445,865.00	100.00	1,107,447,865.00	100.00

TOPLAM KAYNAK İHTİYACI TABLOSU

İdare Adı		38.06 - İSTANBUL ÜNİVERSİTESİ				
BÜTÇE KAYNAK İHTİYACI	Ekonomik Kodlar (I.Düzye)	FALİYET TOPLAMI	GENEL YÖNETİM GİDERLERİ TOPLAMI	DİĞER İDARELERE TRANSFER EDİLECEK KAYNAKLAR TOPLAMI	GENEL TOPLAM	
	01	Personel Giderleri	0.00	662,630,000.00	0.00	662,630,000.00
	02	SGK Devlet Primi Giderleri	0.00	116,547,000.00	0.00	116,547,000.00
	03	Mal ve Hizmet Alım Giderleri	16,629,267.00	135,140,733.00	0.00	151,770,000.00
	04	Faiz Giderleri	0.00	0.00	0.00	0.00
	05	Cari Transferler	111,000.00	31,242,000.00	0.00	31,353,000.00
	06	Sermaye Giderleri	76,969,316.00	42,732,684.00	0.00	119,702,000.00
	07	Sermaye Transferleri	0.00	0.00	0.00	0.00
	08	Borç verme	0.00	0.00	0.00	0.00
	09	Yedek Ödenek	0.00	0.00	0.00	0.00
Bütçe Ödeneği Toplamı		93,709,583.00	988,292,417.00	0.00	1,082,002,000.00	
BÜTÇE DIŞI KAYNAK	Döner Sermaye	0.00	0.00		0.00	
	Diğer Yurt İçi Kaynaklar	18,379,531.00	0.00		18,379,531.00	
	Yurt Dışı Kaynaklar	7,066,334.00	0.00		7,066,334.00	
	Toplam Bütçe Dışı Kaynak İhtiyacı	25,445,865.00	0.00		25,445,865.00	
Toplam Kaynak İhtiyacı		119,155,448.00	988,292,417.00	0.00	1,107,447,865.00	

FAALİYETLERDEN SORUMLU HARCAMA BİRİMLERİNE İLİŞKİN TABLO

İdare Adı		38.06 - İSTANBUL ÜNİVERSİTESİ	
	PERFORMANS HEDEFİ	FAALİYETLER	SORUMLU BİRİMLER
1	Hedef 1- Eğitimde uluslararası kalite standartlarını sağlamak	Eğitim Öğretim ve Sosyal Hizmetler	SAĞLIK, KÜLTÜR VE SPOR DAİRE BAŞKANLIĞI ÖĞRENCİ İŞLERİ DAİRE BAŞKANLIĞI İDARİ VE MALİ İŞLER DAİRE BAŞKANLIĞI ÖZEL KALEM (REKTÖRLÜK) (ADEK)
2	Hedef 2- Geleceğin insan kaynaklarına yönelik eğitimi planlamak	Eğitim Öğretim ve Sosyal Hizmetler	ÖĞRENCİ İŞLERİ DAİRE BAŞKANLIĞI İDARİ VE MALİ İŞLER DAİRE BAŞKANLIĞI
3	Hedef 1- Her öğrenenimizin bir sosyal sorumluluk projesinde ve bilimsel projede bizzat görev aldığı bir eğitim sistemi oluşturulması	Sosyal Sorumluluk ve Araştırma Faaliyeti	SAĞLIK, KÜLTÜR VE SPOR DAİRE BAŞKANLIĞI
4	Hedef 1- 2018 yılı sonuna kadar yeni mekânların inşasını, var olanların yenilenmesini sağlamak	Sağlık Hizmeti ve Eğitim Faaliyeti	YAPI İŞLERİ VE TEKNİK DAİRE BAŞKANLIĞI
5	Hedef 1- İstanbul Üniversitesi'nin dünyanın ilk 100 üniversitesi içerisine girmesini sağlamak	Eğitim Faaliyeti, Yabancı üniversiteler ile yapılan ortak program sayısını artırmak	ÖZEL KALEM (REKTÖRLÜK) (ULUSLARARASI AKADEMİK İLİŞKİLER KURULU)
6	Hedef 1 - Ulusal ve uluslararası düzeyde diğer üniversitelerle iş birliğini geliştirmek	Eğitim Faaliyeti, Üniversitemiz dışındaki kuruluşlarla işbirliği çalışmaları faaliyeti	İDARİ VE MALİ İŞLER DAİRE BAŞKANLIĞI ÖZEL KALEM (REKTÖRLÜK) (FARABI) (ERASMUS)
7	Hedef 4- Kurum kimliğinin korunmasına ve geliştirilmesine yönelik stratejiler üretmek	Kalite Geliştirme Faaliyeti	DİĞER MERKEZLER (KAGEM)
8	Hedef 6- Memnuniyet düzeylerini ölçmeye yönelik anket uygulamaları yapmak ve bunların değerlendirilmesini sağlamak	Kalite Geliştirme Faaliyeti	ÖZEL KALEM (REKTÖRLÜK) (ADEK) İDARİ VE MALİ İŞLER DAİRE BAŞKANLIĞI
9	Hedef 2 - 2018 yılı sonuna kadar binalarımızın %50'sini yeşil binaya dönüştürmek	Eğitim Faaliyeti	YAPI İŞLERİ VE TEKNİK DAİRE BAŞKANLIĞI
10	Hedef 1- Ulusal ve uluslararası araştırma kaynaklarından daha fazla ve etkin biçimde yararlanmak	Eğitim Faaliyeti	ÖZEL KALEM (REKTÖRLÜK) (BAP)
11	Hedef 3 Teknokent'i daha da büyüterek uluslararası bir AR-GE üssü konumuna getirmek	Teknolojik Araştırma Geliştirme Faaliyeti	ÖZEL KALEM (REKTÖRLÜK) (TEKNOKENT)
12	Hedef 1 - Araştırmacıların araştırma teknikleri konusunda eğitimini sağlamak	Araştırma Faaliyeti	ÖZEL KALEM (REKTÖRLÜK) (BAP)
13	Hedef 2 - Araştırma ve yayın kalitesini geliştirmek	Araştırma Faaliyeti	ÖZEL KALEM (REKTÖRLÜK) (BAP)
14	Hedef 2 -Üniversite-iş (sanayi-sağlık) ve sanat dünyası ile iş birliğini geliştirmek	Teknolojik Araştırma Geliştirme Faaliyeti	ÖZEL KALEM (REKTÖRLÜK) (TEKNOKENT)
15	Hedef 1- Ulusal ve uluslararası kaynaklardan yararlanmak	Eğitim Faaliyeti	ÖZEL KALEM (REKTÖRLÜK) (Avrupa Birliği ve Uluslararası Projeler Ofisi)