



**2017**

**Performans  
Programı**



# 2017

## PERFORMANS PROGRAMI

Yayın içeriğine ilişkin sorularınız için;  
*Strateji Geliştirme Müdürlüğü*  
(212) 708 86 80  
[strateji@sisli.bel.tr](mailto:strateji@sisli.bel.tr)  
[www.sisli.bel.tr](http://www.sisli.bel.tr)

Şişli Belediyesi Strateji Geliştirme Müdürlüğünce hazırlanmıştır.

© 2016

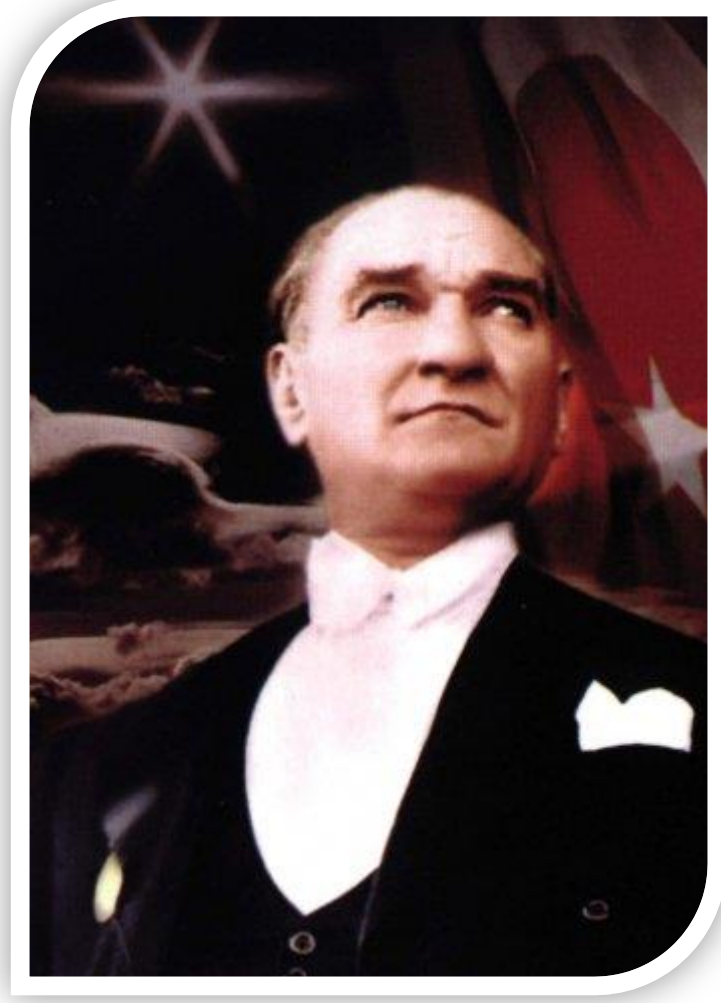

*Hiçbir şeye ihtiyacımız yok, yalnız bir şeye ihtiyacımız vardır;  
Çalışkan olmak!*

*K. Atatürk*

# BAŞKANDAN

Değerli meclis üyesi arkadaşlarım,

Bürokraside görevli arkadaşlarımız tarafından hazırlanmış olan, sizin de değerli görüş ve oylarınızla kabul gören 2015-2019 yıllarını kapsayan beş yıllık kurumsal planımızın üçüncü yılındayız.

Elinizde bulunan performans programı 3. yılımızda gerçekleştirmeyi planladığımız projelerimizi, bütçe öngörülerimizi, gerçekleştirme ve ölçme biçimlerimizi içeriyor.

Performans programının 3. yılı olan 2017’de kurumsal yapının geliştirilmesi, kentsel hizmetler, çevre, eğitim, sosyal ve kültürel yaşam olanaklarının geliştirilmesi ve uluslararası ilişkiler başlıklarından oluşan projelerimizi gerçekleştirmeyi hedefliyoruz.



Siz değerli meclis üyesi arkadaşlarımıza verdiğimiz performans değerlendirme programında bu projeler için öngördüğümüz ödenekleri, gerçekleştirilme ve ölçme biçimlerini detaylı olarak bulabilirsiniz.

Modern anlamda belediyeciliğin başladığı ve “belediye” teriminin kullanılmaya başlandığı Tanzimat Dönemi’nden bu yana, yerel yönetim anlayışı büyük değişimler gösterdi. Bir yandan küreselleşme, diğer yandan da sosyal ve teknolojik gelişmeler özellikle son yıllarda bu değişimleri baş döndürücü hızla revize ediyor. Merkezi idareden yerel idareye daha fazla idari sorumluluk aktarımı da bu değişen koşulların kaçınılmaz sonucu olmuştur. Yeni dönemi iyi okumak, gelişen ve değişen görev bilincini iyi anlamak biz yerel yönetimler için elzem hale gelmiştir. Yol, kaldırım, temizlik ve çöp gibi klasik hizmetlerin yanı sıra eşitlikçi, insan hak ve özgürlükleri temel alan bir kent politikası geliştirmek, sosyal ve ekonomik ekosisteminde var olan tüm canlılar için yaşanabilir kentler geliştirmek artık yerel yönetimlerin en önemli görevleri arasında.

Yoksulluğu önlemek; istihdam artırıcı politikalar geliştirmek; girişimciliği desteklemek; çocuklara, engellilere, yaşlılara, kadınlara ve gençlere yönelik eğitim olanaklarını geliştirmek; sanat, kültür ve spor faaliyetlerini tabana yaymak; sağlık hizmetlerine toplumun her kesiminin rahatlıkla ulaşabilmesini sağlamak; ayrımcılıkla ve ırkçılıkla mücadele etmek; eşitliği ve sosyal bütünleşmeyi teşvik etmek gibi geniş bir yelpazede politikalarımızı ve projelerimizi geliştiriyoruz... Şişli bölgesinde dokunmadığımız vatandaşımız, dokunmadığımız alan kalmaması istedik. Bizim için esas olan, vatandaşlarımıza en iyi, en kaliteli ve en faydalı hizmeti vermektir.

2017 Performans Programı’nın hazırlanmasında emeği geçen tüm çalışma arkadaşlarıma, sivil toplum kuruluşlarına, akademik çevrelere, muhtarlara, istek ve önerilerini bizlere ileterek katkıları sağlayan komşularımıza, altına imza atarak Şişli halkına sunduğumuz hizmetlere destek veren siz değerli meclis üyelerine teşekkürlerimi sunarım.

H. Hayri İNÖNÜ  
Şişli Belediye Başkanı

# İÇİNDEKİLER

---

## I- Genel Bilgiler

A- Yetki, Görev ve Sorumluluklar - 6

B- Teşkilat Yapısı - 7

C- Fiziki Kaynaklar - 8

C.1- Hizmet Binaları, Sağlık, Eğitim-Kültür,  
Spor Tesisleri, Otoparklar ve Diğer Tesisler - 8

C.2- Bilgi ve Teknolojik Kaynaklar - 8

D- İnsan Kaynakları - 10

## II- Performans Bilgileri

A- Temel Politika ve Öncelikler - 12

B- Amaç ve Hedefler - 12

B.1- Vizyon - 12

B.2- Misyon - 12

B.3- Amaç ve Hedefler - 13

C- Performans Hedef ve Göstergeleri ile Faaliyetleri - 15

D- İdarenin Toplam Kaynak İhtiyacı - 58

E- Diğer Hususlar - 70



## I- GENEL BİLGİLER

## A- YETKİ, GÖREV VE SORUMLULUKLAR

Büyükşehir Belediyesi statüsündeki yerlerdeki ilçe belediyelerinin görev, yetki ve sorumlulukları 5393 sayılı Belediye Kanunu'nun 14 ve 15. , 5216 sayılı Büyükşehir Belediyesi Kanunu'nun ise 7. Maddelerinde sıralanmış olup, buna göre Şişli Belediye Başkanlığı; mahalli ve müşterek nitelikte olmak ve 5216 sayılı Büyükşehir Belediyesi Kanunu'nun münhasıran Büyükşehir Belediyelerine vermiş olduğu görev ve yetkilerin dışında kalmaları kaydıyla;

- İmar, kentsel alt yapı, coğrafi ve kent bilgi sistemleri, çevre ve çevre sağlığı, temizlik ve katı atık, zabıta, acil yardım, kurtarma ve ambulans, şehir içi trafik, defin, ağaçlandırma, park ve yeşil alanlar, konut, kültür ve sanat, turizm ve tanıtım, gençlik ve spor, sosyal hizmet ve yardım, nikah, meslek ve beceri kazandırma, ekonomi ve ticaretin geliştirilmesi hizmetlerini yapmak, kadınlar ve çocuklar için koruma evleri açmak.

- Devlete ait her derecedeki okul binalarının inşaatı ile bakım ve onarımını yapmak veya yaptırmak, her türlü araç, gereç ve malzeme ihtiyaçlarını karşılamak, sağlıkla ilgili her türlü tesisi açmak ve işletmek, kültür ve tabiat varlıkları ile tarihi dokunun ve kent tarihi bakımından önem taşıyan mekanların ve işlevlerinin korunmasını sağlamak, bu amaçla bakım ve onarımını yapmak, korunması mümkün olmayanları aslına uygun olarak yeniden inşa etmek. Gerekliğinde öğrencilere, amatör spor kulüplerine malzeme vermek ve gerekli desteği sağlamak, her türlü amatör spor karşılaşmaları düzenlemek, yurt içi ve yurt dışı müsabakalarda üstün başarı gösteren veya derece alan sporculara belediye meclisi kararıyla ödül vermek, Gıda Bankacılığı yapmak.

- Kanunlarla başka bir kamu kurum ve kuruluşuna verilmeyen mahalli müşterek nitelikteki diğer görev ve hizmetleri de yapmak veya yaptırmak.

- Kanunların belediyeye verdiği yetki çerçevesinde yönetmelik çıkartmak, belediye yasakları koymak ve uygulamak, kanunlarda belirtilen cezaları vermek,

- Gerçek ve tüzel kişiler ile ilgili olarak kanunlarda belirtilen izin veya ruhsatı vermek,

- Özel kanunları gereğince belediyeye ait vergi, resim, harç, katkı ve katılım paylarının tarh, tahakkuk ve tahsilini yapmak, vergi, resim ve harç dışındaki özel hukuk hükümlerine göre tahsili gereken hizmet karşılığı alacakların tahsilini yapmak veya yaptırmak,

- Katı atıkların toplanması, taşınması, ayrıştırılması, geri kazanımı, ortadan kaldırılması ve depolanması ile ilgili bütün hizmetleri yapmak ve yaptırmak,

- Mahalli müşterek nitelikteki hizmetlerin yerine getirilmesi amacıyla, belediye ve mücavir alan sınırları içerisinde taşınmaz almak, kamulaştırmak, satmak, kiralamak veya kiraya vermek, trampa etmek, tahsis etmek, bunlar üzerinde sınırlı aynı hak tesis etmek,

- Vergi, resim ve harçlar dışında kalan dava konusu uyuşmazlıkların anlaşma ile tasfiyesine karar vermek,

- Beldede ekonomi ve ticaretin geliştirilmesi ve kayıt altına alınması amacıyla, izinsiz satış yapan seyyar satıcıları ticaretten men etmek, izinsiz satış yapan seyyar satıcıların ticaretten men edilmesi sonucu, cezası ödenmeyerek iki gün içinde geri alınmayan gıda maddelerini gıda bankalarına, cezası ödenmeyerek 30 gün içinde geri alınmayan gıda dışı malları da yoksullara vermek,

- Reklam panoları ve tanıtıcı tabelalar konusunda standartlar getirmek,

- Belde sakinlerinin belediye hizmetleri ile ilgili görüş ve düşüncelerini tespit etmek amacıyla kamuoyu yoklaması ve araştırması yapmak,

- Kanunlarla münhasıran Büyükşehir Belediyesi'ne verilen görevler ile 5216 sayılı yasanın 7. maddesinin 1. Fıkrasında sayılanlar dışında kalan görevleri yapmak ve yetkileri kullanmak,

- Büyükşehir katı atık yönetim planına uygun olarak, katı atıkları toplamak ve aktarma istasyonuna taşımak,

- Sıhhi işyerlerini, 2. ve 3. sınıf gayrisıhhi müesseseleri, umuma açık istirahat ve eğlence yerlerini ruhsatlandırmak ve denetlemek,

- Defin ile ilgili hizmetleri yürütmek.

şeklinde sıralanan hizmetlerini yapmak, yaptırmak, yürütmek, işletmek, işlettirmek görev, yetki ve sorumluluğuna sahip bulunmaktadır.

## B- TEŞKİLAT YAPISI

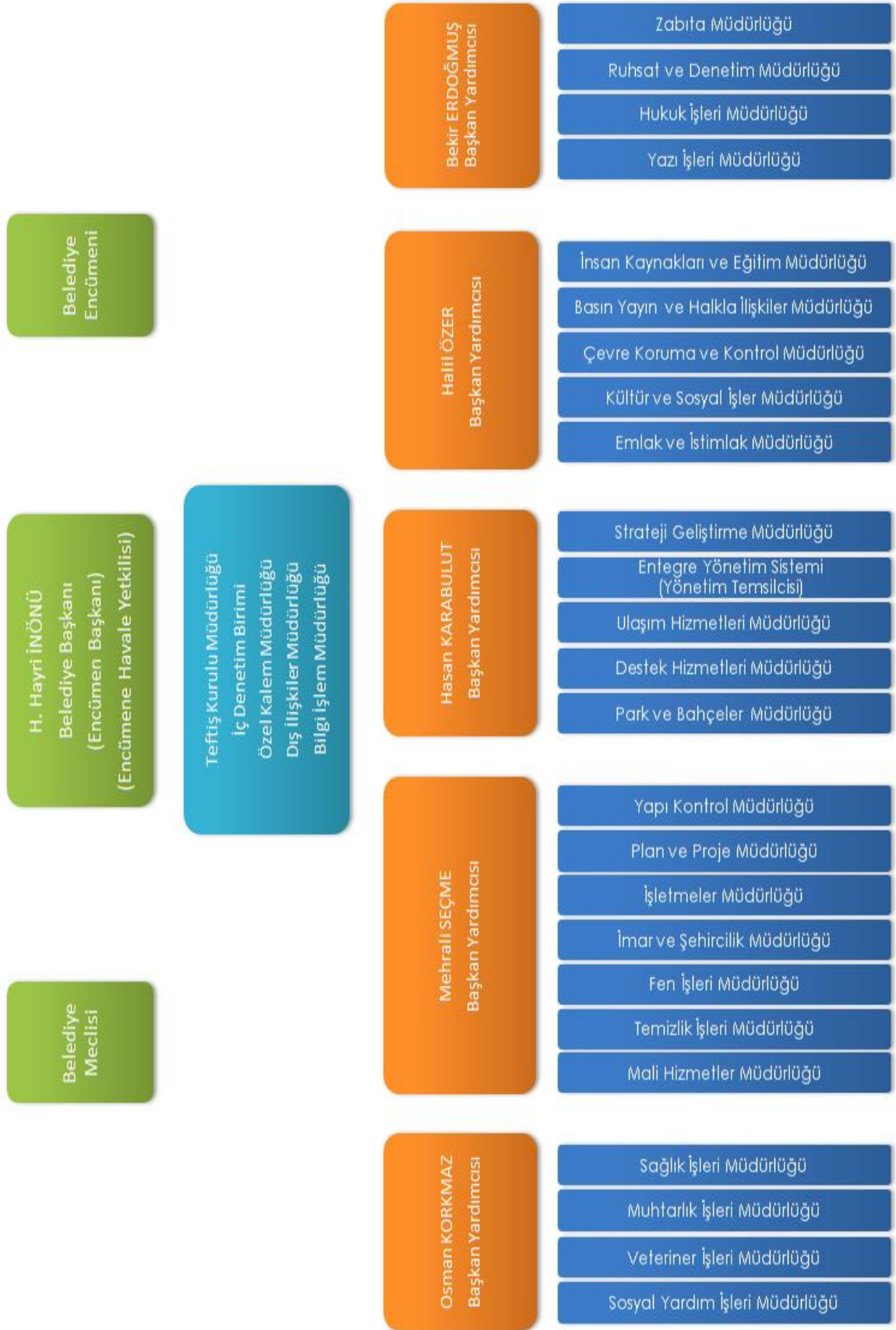



## C- FİZİKİ KAYNAKLAR

### C.1 HİZMET BİNALARI, SAĞLIK, KÜLTÜR-EĞİTİM, SEMT HİZMET BİNALARI (MUHTARLIKLAR), SPOR TESİSLERİ, OTOPARKLAR VE DİĞER TESİSLER

Şişli Belediyesi sınırları içerisinde; 2981 sayılı yasa uyarınca mevcut bulunan taşınmaz 16 adet ve 2.237,78 m<sup>2</sup>, 4706 - 4916 sayılı yasa uyarınca mevcut bulunan taşınmaz 163 adet 18.928,24 m<sup>2</sup>, imar uygulaması sonucu hisseli olarak bulunan 567 adet 41.915,25 m<sup>2</sup> taşınmaz yer almaktadır.

Şişli Belediyesi, Okmeydanı'nda bulunan ana hizmet binasının dışında, ilçenin tüm mahallelerine dağılmış son derece yaygın belediye birimleri eliyle hizmet yürütmektedir. Hizmet ve sosyal-kültürel amaçlı bina-tesis envanteri aşağıya çıkarılmıştır:

Bina Kategorisi	Bina Türü	Sayı
<b>İdari Hizmetler</b>	Hizmet Binaları	10
<b>Sağlık Hizmetleri</b>	Tıp Merkezi	3
	Laboratuvar	1
<b>Eğitim, Kültür ve Sosyal Hizmetler</b>	Kültür Merkezleri	9
	Kütüphaneler	3
	Tiyatro Salonları	5
	Okul Öncesi Eğitim Kurumları	6
	Bilim Merkezi	1
	Sosyal Tesisler	1
	Kurs Yeri	12
	Etüt Merkezi	3
	Otoparklar	3
	Dinlenme Tesisleri	1
	Afet Yönetim Merkezi	1
	Evlendirme Daireleri	3
<b>Spor Tesisleri</b>	Spor Tesisleri	2
	Kadın Spor Merkezleri	4
<b>Semt Hizmetleri</b>	Muhtarlıklar	25
<b>Diğer</b>	Asfalt Fabrikası	1
	Benzin İstasyonu	1
	Lojman-Konut	1
	Pazar Yeri	1

### C.2 BİLGİ VE TEKNOLOJİK KAYNAKLAR

Kurumun bilgi ve teknolojik altyapısını oluşturan tüm donanımlar, Belediye otomasyon sistemi içinde kullanılan sunucular, kullanıcı bilgisayarları ve çevre birimlerinden oluşmakta olup; 17 sunucu, 544 masaüstü, 29 diz üstü, 25 tablet bilgisayar ile, 339 tarayıcı, faks, yazıcı, çok fonksiyonlu cihaz bulunmaktadır.

#### Kullanılan Uygulamalar

Belediyemizin birimleri faaliyetlerini etkin, hızlı ve ekonomik bir şekilde gerçekleştirebilmek için ihtiyaç duydukları uygulama ve paket programlar kullanılmaktadır. Bunların bir kısmı tüm Belediyemiz birimleri tarafından erişilen ve Yönetim Bilgi Sistemini doğrudan destekleyen, bir kısmı ise sadece ilgili birim/birimler tarafından kullanılan programlardan oluşmaktadır.

Kurum genelinde kullanılan programlar şu şekilde sıralanabilir: AutoCad, ArcGIS, NetCad, AMP.

Yönetim Bilişim Sistemi üzerinde kullanılan uygulamalar ise aşağıda sıralanmıştır.

1- Gelirler Yönetimi	13- Makine İkmal
2- İnsan Kaynakları Yönetimi	14- Mali Yönetim (Bütçe ve Muhasebe)
3- Taşınır Mal Yönetimi	15- Hukuk
4- Belge Yönetimi	16- Encümen
5- Pazar Yerleri	17- Meclis
6- Portör	18- Gayrimenkul Yönetimi
7- Sağlık	19- Ruhsat, Yatırım ve Planlama Yönetimi
8-Paydaş İlişkileri Yönetimi	20- Emlak İstimlak
9- Kültür Yönetimi	21- Bilgi İşlem Yönetimi
10- e-Belediye Yönetimi	22- İŞKUR Yönetimi
11- Nikâh	23- Doküman Yönetim Sistemi
12- Çevre Koruma Kontrol Hafriyat	

### **AFET YÖNETİM SİSTEMİ**

Çevre Koruma ve Kontrol Müdürlüğü bünyesinde de kullanılmak üzere, Afet yönetim Sistemi yazılımı oluşturularak Kent Bilgi Sistemi ile birlikte hizmete alınmıştır. Şişli Belediyesi, [www.sisli.bel.tr](http://www.sisli.bel.tr) adresleri üzerinden İnteraktif Belediyecilik hizmetlerinde çağrı yakalamış bulunmaktadır. Vatandaşlarımızdan gelen talep ve şikayetler doğrultusunda ilgili müdürlüklerimizle çalışmalar yürütülmektedir.

### **ENTEGRE YÖNETİM SİSTEMİ**

Belediye hizmetlerinin ISO 9001:2008, ISO 14001:2004, ISO 10002:2004, OHSAS 18001:2007, Standartları Sistem şartlarını ve belirlenen Yönetim Politikalarını karşılama amacı ile Entegre Yönetim sistemi kurulmuş ve bu sistemi; sistem prosedürleri, süreç planları, görev tanım ve sorumlulukları, iş talimatları bazında dokümanite edilmiştir. Entegre Yönetim Sistemi dokümantasyon yapısı detayları Doküman Kontrolü Prosedüründe açıklanmıştır.

Entegre Yönetim Sistemi içinde; birinci düzeyde EYS El Kitabı, ikinci düzeyde EYS sistem prosedürleri ve süreç planları, üçüncü düzeyde iş talimatları, formlar, destek dokümanlar ve dış dokümanlar bulunur. Entegre Yönetim Sisteminin yönetimini, kontrolünü, ölçümünü ve performans yeterliliğini saptamak için verilerin kullanımı sağlanmıştır. EYS' nin işletilmesi ve gözlenmesinde destek olması için gerekli olan kaynakları ve enformasyonun elde edilebilirliğinin güvenceye alınması sağlanmış ve ölçümleri, analizleri ISO 9001:2008, ISO 14001:2004, ISO 10002:2004 ve OHSAS 18001:2007 standartları koşullarına göre yapılmaktadır. Sistemin performansı, Yönetimin Gözden Geçirilmesi Prosedürüne uygun olarak belirlenmiş aralıklarla değerlendirilir.

Kalite, işin yapılmasına ilişkin her sürecin ana parçasıdır. Organizasyonda tanımlanmış her bölüm, ürün ve hizmet kalitesinden sorumludur. Başkanlığımız, vizyon, misyon, politika ve hedefleri ile uyumlu etkin bir Entegre Yönetim Sistemi oluşturulmuş, dokümanite edilmiş ve uygulamaya geçilmesi kararlaştırılmıştır.

Entegre Yönetim Sistemi ve EYS El Kitabı prosedür, talimat vb dokümantasyonların ve uygulamaların etkinliği, her bölümde yılda en az bir kez yapılan kuruluş içi EYS İç Tetkileri ve bağımsız kuruluşlarca gerçekleştirilen dış denetimlerle değerlendirilmektedir.

**D- İNSAN KAYNAKLARI****ŞİŞLİ BELEDİYE BAŞKANLIĞI**

Personelin istihdam türlerine göre dağılımları aşağıda sunulmuştur.

**CİNSİYET DAĞILIMI**

CİNSİYET	MEMUR		İŞÇİ		SÖZLEŞMELİ	
	SAYI	YÜZDE	SAYI	YÜZDE	SAYI	YÜZDE
KADIN	143	%38	62	%23	25	%54
ERKEK	230	%62	202	%77	21	%46
<b>TOPLAM</b>	<b>373</b>	<b>%100</b>	<b>264</b>	<b>%100</b>	<b>46</b>	<b>%100</b>

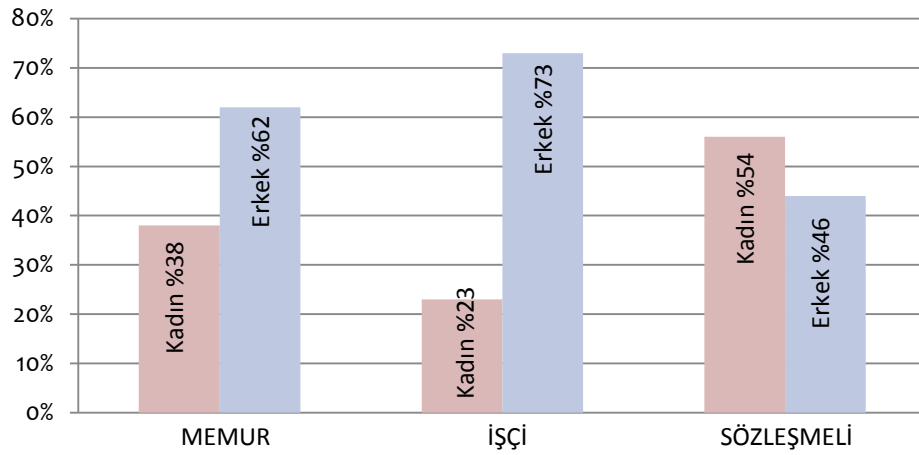
**ÖĞRENİM DURUMLARI**

	MEMUR	İŞÇİ
İLKÖĞRETİM	49	129
LİSE	153	124
YÜKSEKÖĞRENİM	171	11
<b>TOPLAM</b>	<b>373</b>	<b>264</b>

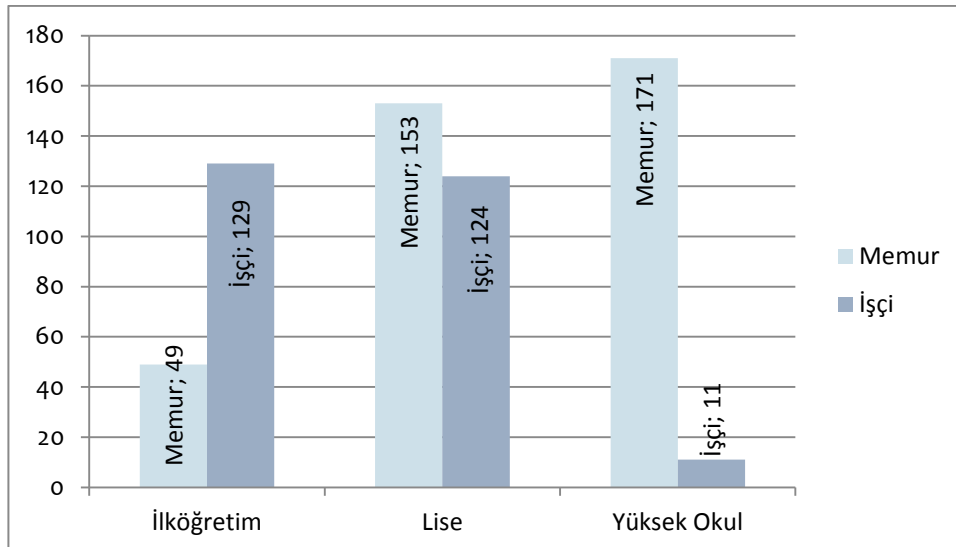



## II- PERFORMANS BİLGİLERİ

## A- TEMEL POLİTİKA VE ÖNCELİKLER

Performans Programının Hazırlanmasında; 06.7.2013 tarih ve 28699 sayılı Resmi Gazetede yayımlanan Onuncu Kalkınma Planının Yerel Yönetimler için öngörülen hedeflerden Büyükşehir Belediye sınırları içerisindeki ilçe belediyelerinin görev, yetki ve sorumluluk alanına giren;

- Kurumlar arası yetki ve sorumlulukların rasyonelleştirilmesi,
- Çevrenin korunması ve kentsel altyapının geliştirilmesi,
- Kültürün korunması, geliştirilmesi ve toplumsal diyalogun güçlendirilmesi,
- Yerel Dinamiklere ve içsel potansiyele dayalı gelişmenin sağlanması,
- Politika oluşturma ve uygulama kapasitesinin artırılması,
- Yerel düzeyde kurumsal kapasitenin artırılması,
- E-Devlet uygulamalarının yaygınlaştırılması ve etkinleştirilmesi,
- Eğitim sisteminin geliştirilmesi ve işgücü duyarlılığının artırılması,
- Gelir Dağılımının iyileştirilmesi, sosyal içerme ve yoksullukla mücadele.

Başlıklar esas alınmıştır.

## B- AMAÇ VE HEDEFLER

Şişli Belediyesi 2015–2019 dönemi Stratejik Planı uyarınca hazırlanmış olan 2017 yılı Performans Programında temel politika olarak 5 adet stratejik amacın tamamına program döneminde öncelik verilmiştir. Stratejik Amaçlara bağlanmış olan 37 adet stratejik hedef ile stratejik hedeflerin gerçekleştirilmesine yönelik faaliyet ve projeler ise programda öngörülen sıra numarası ile önceliklendirilmiştir.

### B.1 – VİZYON

Çağdaş sosyal belediyecilik ve katılımcılık ilkelerini benimsemiş, çözüm üreten, etkin, yetkin, mükemmeli hedefleyen güler yüzlü çalışanlarıyla ve kentini düşünen, aktif yurttaşlık bilincine sahip kentlileriyle birlikte, parçası olmaktan heyecan ve mutluluk duyulan; temel belediyecilik hizmetlerinin yanı sıra sosyal hizmetler, eğitim, spor, kültür ve sanatta dünya standartlarında öncü ve örnek bir belediye olmak.

### B.2 – MİSYON

Vizyonu gerçekleştirirken,

Başta dezavantajlı ve desteğe ihtiyacı olan birey ve gruplar olmak üzere tüm Şişliler için erişebilir olmak, onların yaşam kalitelerini iyileştirmeye yönelik gerçekçi ve sürdürülebilir politika ve projeler üretmek ve uygulamak, bu amaçla;

Kentini düşünen, sorumlu, katılımcı 'aktif yurttaşlık' bilincini geliştirecek, Şişli sınırları içinde bulunan farklı birey, kurum ve kuruluşların ihtiyaç, istek ve yararları doğrultusunda anlamlı, somut artı değer yaratacak projeleri mümkün olduğunca onlarla beraberce geliştirmek ve uygulamak,

Şişli kentlisine 'Şişli Bizim' bilincini kazandırarak kenti ve ortak geleceği için düşünen, üreten ve sahip çıkan olması için teşvik etmek

- Doğaya, çevreye, değerlerimize, kültürel mirasımıza, sanata duyarlı,
- Bireysel farklılıklara ve emeğe saygılı olmak;
- Kararlarında, uygulamalarında ve iletişimde açıklık,
- Faaliyet ve hizmetlerinde kurumsallık, hesap verebilirlik, sürdürülebilirlik, ulaşılabilirlik ve verimliliğe önem vermek;
- Bunun için yeniliklerden ve ileri teknolojiden yararlanmak;
- Politikalarında öngörülü, demokratik, katılımcı ve insan odaklı yaklaşıma sahip olmak.

**B.3 – AMAÇ VE HEDEFLER**

<b>STRATEJİK AMAÇ - I. KURUMSAL YAPININ GELİŞTİRİLMESİ</b>	SH I.1.1 İNSAN KAYNAKLARININ YETKİNLEŞTİRİLMESİ	488.000,00
	SH I.1.2 SÜRDÜRÜLEBİLİR VE GÜÇLÜ MALİ YAPI	200.000,00
	SH I.1.3 STRATEJİK PLAN KÜLTÜRÜNÜN YERLEŞTİRİLMESİ	58.000,00
	SH I.1.4 DESTEK HİZMETLERİNİN ETKİNLEŞTİRİLMESİ	998.340,00
	SH I.1.5 ENTEGRE YÖNETİM SİSTEMİ YÖNETİMİNİN İYİLEŞTİRİLMESİ	450.000,00
	SH I.1.6 KURUMSAL KİMLİĞİN YAYGINLAŞTIRILMASI VE TANITIMI	1.120.000,00
	SH I.1.7 KURUM İÇİ BİLGİ VE EVRAK AKIŞ YÖNETİMİNİN GÜNCELLENMESİ	5.205.000,00
	SH I.1.8 BİLİŞİM ALT YAPISININ ETKİN KULLANIMI VE GELİŞTİRİLMESİ	3.544.000,00
	SH I.1.9 KAYIT DIŞI FAALİYETE KARŞI ETKİN VE SÜREKLİ DENETİM YAPILACAK	0,00
	SH I.1.10 ÖZEL PROJE ÜRETİMİNİN SAĞLANMASI VE KAYNAK TEMİNİ	70.000,00
	SH I.1.11 KATILIMCILIK VE SİVİL TOPLUM İLE İLİŞKİLER	375.000,00
	SH I.1.12 ETNİK, DİNİ VE/VEYA CİNSİYET KİMLİĞİ VE YÖNELİMİ NEDENİYLE AYRIMCILIĞA UĞRAYAN YURTTAŞLARIN SOSYAL YAŞAMA KATILIMLARINI KOLAYLAŞTIRICI, TOPLUMSAL BÜTÜNLEŞMEYİ SAĞLAYICI VE ULAŞIMLARININ ENGELLENDİĞİ ALANLARDA SORUNLARINI GİDERİCİ ÖNLEMLER ALINACAK, HER TÜRLÜ AYRIMCILIĞA KARŞI KENT POLİTİKALARI GELİŞTİRİLECEK	152.000,00
<b>STRATEJİK AMAÇ - II. KENTSEL HİZMETLER; GEÇMİŞTEN GELECEĞE YENİLENEREK GELİŞEN ŞİŞLİ</b>	SH II.2.1 KENTİN ÜST YAPI EKSİKLİKLERİ GİDERİLECEK	2.670.000,00
	SH II.2.2 KENTİN ALT YAPISINDAKİ SORUNLAR GİDERİLECEK	20.080.000,00
	SH II.2.3 İLÇEMİZİN TARİHİ DOKUSUNU KORUYUCU VE GÖRSEL ZENGİNLİĞİ ARTIRICI ÇALIŞMALAR YAPILACAKTIR	350.000,00
	SH II.2.4 YEŞİL ALAN MİKTARI ARTIRILACAK, MEVCUT YEŞİL ALANLARIN REVİZYONU GERÇEKLEŞTİRİLECEK	9.090.000,00
	SH II.2.5 YENİ SOSYAL-KÜLTÜREL, SANATSAL VE EĞİTSEL MEKANLAR OLUŞTURULACAK	6.010.000,00
	SH II.2.7 ŞİŞLİ'NİN ÇARPIK YAPILAŞMAYA KONU ALANLARI REHABİLİTE EDİLEREK ÇAĞDAŞ VE MODERN YAŞAM ALANLARINA DÖNÜŞMESİNE EL VERECEK PROJELER İLE KENTLİLERİN YAŞAM KALİTESİNİ ARTTIRMAYA YÖNELİK VE ŞİŞLİ'YE DEĞER KATAcak PROJELER GERÇEKLEŞTİRİLECEK	5.570.000,00
	SH II.2.8 GÖRÜNTÜ KİRLİLİĞİNİ ÖNLEYİCİ ÇALIŞMALAR YAPMAK SURETİYLE ŞİŞLİ'NİN FARKLI MAHALLELERİNDE MAHALLE KİMLİĞİNE VE KENT ESTETİĞİNE UYGUN DÜZENLEMELER YAPILACAK	0,00

<b>STRATEJİK AMAÇ - III. TÜM CANLILAR İÇİN SAĞLIK VE SAĞLIKLI YAŞANABİLİR ÇEVRE</b>	SH III.3.1 TEMİZLİK HİZMETLERİNİN YAYGINLAŞTIRILMASI, KALİTE VE ETKİNLİĞİNİN ARTIRILARAK ATIKLARIN EKONOMİYE KAZANDIRILMASI	<b>75.600.000,00</b>
	SH III.3.2 HALK SAĞLIĞI HİZMETLERİNİN YAYGINLAŞTIRILMASI KALİTE VE ETKİNLİĞİNİN ARTIRILMASI	<b>764.000,00</b>
	SH III.3.3 EVDE SAĞLIK HİZMETLERİNİN YAŞLI BAKIM HİZMETLERİ AÇISINDAN NİTELİĞİ ARTIRILACAK	<b>135.000,00</b>
	SH III.3.4 SÜRDÜRÜLEBİLİR SAĞLIKLI BİR ÇEVRE OLUŞTURULMASI, KORUNMASI VE GELİŞTİRİLMESİ SAĞLANACAK	<b>0,00</b>
	SH III.3.5 YAŞANILABİLİR ÇEVRE KOŞULLARI OLUŞTURULACAK VE TÜKETİM SONUCU ORTAYA ÇIKAN KATI ATIKLARIN EKONOMİYE KAZANDIRILMASI YOLUNDA TOPLUMSAL BİLİNÇ YARATILACAK	<b>30.000,00</b>
	SH III.3.6 ŞİŞLİ İLÇESİ GENELİNDE, İNSAN VE ÇEVRE SAĞLIĞINI OLUMSUZ YÖNDE ETKİLEYEBİLECEK UNSURLAR ORTADAN KALDIRILARAK SAĞLIKLI, ESENKLİ VE YAŞANILABİLİR BİR KENT ORTAMI OLUŞTURULACAK	<b>357.000,00</b>
	SH III.3.7 TOPLUMDA HAYVAN SEVGİSİ BİLİNCİNİ GELİŞTİRMEK, HAYVAN HAKLARI İHLALLERİNİN ÖNLENMESİNİ SAĞLAMAK VE BU DOĞRULTUDA KAMUOYUNU BİLİNÇLENDİRMEK	<b>480.000,00</b>
	SH III.3.8 ŞİŞLİ'DE YAŞAYAN-ÇALIŞAN HERKES SAĞLIĞA YÖNELİK RİSKLERDEN KORUNACAK, SAĞLIK HİZMETLERİNİN SUNUMUNDA "İNSAN ODAKLI" POLİTİKALAR İZLENECEK	<b>105.000,00</b>
	SH III.3.9 HALK SAĞLIĞINI KORUMAYA YÖNELİK DENETİMLER ARTIRILACAK VE ETKİNLEŞTİRİLECEK	<b>0,00</b>
<b>STRATEJİK AMAÇ - IV. EĞİTİM, SOSYAL VE KÜLTÜREL YAŞAM OLANAKLARININ GELİŞTİRİLMESİ</b>	SH IV.4.1 KENTİN VE KENTLİNİN SANATA, EĞİTİME VE KÜLTÜREL FAALİYETLERE EN ÜST DÜZEYDE ULAŞMASINI MÜMKÜN KILACAK POLİTİKALAR OLUŞTURULACAK	<b>1.430.000,00</b>
	SH IV.4.2 ŞİŞLİ'DE YAŞAYAN YOKSUL, EVSİZ, GÖÇMEN, AYRIMCILIĞA MARUZ KALAN KİŞİ VE AİLELERİNE ASGARİ STANDARTLARDA YAŞAMLARINI SÜRDÜREBİLMELERİNE OLANAK VERECEK HER TÜRLÜ YARDIM YAPILACAK	<b>2.500.000,00</b>
	SH IV.4.3 ÇAĞDAŞ VE SAĞLIKLI BİR TOPLUM İÇİN AMATÖR SPOR KULÜPLERİNE VE SPORCULARA DESTEK VERİLECEK	<b>1.180.000,00</b>
	SH IV.4.4 İSTİHDAMI ARTIRMAK ÜZERE MESLEKİ VE ÖRGÜN EĞİTİM OLANAKLARI YARATILARAK, İLÇE DÜZEYİNDE KURUM VE KURULUŞLAR İLE KOORDİNASYON SAĞLANACAK	<b>80.000,00</b>
	SH IV.4.5 KÜLTÜREL VE SANATSAL ETKİNLİKLERİN ZENGİNLEŞTİRİLEREK SÜREKLİLİĞİ SAĞLANACAK	<b>1.350.000,00</b>
	SH IV.4.6 ŞİŞLİ'DE YAŞAYAN GENÇLERE YÖNELİK SOSYAL HİZMET FAALİYETLERİ, İHTİYAÇ TEMELİNDE ETKİN, YAYGIN VE NİTELİKLİ OLARAK UYGULANACAK	<b>120.000,00</b>
	SH IV.4.8 ERİŞİLEBİLİR YAŞAM: ENGELSİZ ŞİŞLİ	<b>200.000,00</b>
<b>STRATEJİK AMAÇ - V. ULUSLARARASI İLİŞKİLER</b>	SH V.5.1 ŞİŞLİ'NİN ETKİLEŞİM KAABİLİYETİ VE ULUSLARARASI TANINIRLIĞI ARTIRILACAK	<b>350.500,00</b>
	SH V.5.2 PROJELERE FON KURULUŞLARINDAN KAYNAK SAĞLANACAK	<b>89.500,00</b>

## C- PERFORMANS HEDEF VE GÖSTERGELERİ İLE FAALİYETLER

TABLO 2

## PERFORMANS HEDEFİ TABLOSU

<b>İdare Adı</b>	ŞİŞLİ BELEDİYE BAŞKANLIĞI
<b>Amaç</b>	SA I. KURUMSAL YAPININ GELİŞTİRİLMESİ
<b>Hedef</b>	SH I.1.1. İNSAN KAYNAKLARININ YETKİNLEŞTİRİLMESİ
<b>Performans Hedefi</b>	
Açıklama :	

Performans Göstergeleri	(2016)	(2017)	(2018)
1 Hizmet içi eğitimi verilen personel sayısı	100	100	
Açıklama: Ölçü Birimi: Kişi, Gösterge Türü: Çıktı			
2 Görevde yükselme sınavına gönderilen personel sayısı	15	20	
Açıklama: Ölçü Birimi: Kişi, Gösterge Türü: Çıktı			
3 Çevre bilinci ve iş sağlığı ve iş güvenliği eğitim verilmesi	100%	100%	
Açıklama: Ölçü Birimi: Yüzde, Gösterge Türü: Çıktı			
4 Turizm zabıtası ekibinin oluşturulması ve devamlılığı	%100	%100	
Açıklama: Ölçü Birimi: Yüzde, Gösterge Türü: Sonuç			
5 Çevre bilinci eğitimi verilen zabıta personeli sayısı	1	1	
Açıklama: Ölçü Birimi: Kişi, Gösterge Türü: Çıktı			
6 Çevre Zabıtası ekibinin oluşturulması ve devamlılığı	100%	%100	
Açıklama: Ölçü Birimi: Yüzde, Gösterge Türü: Sonuç			
7 Tütün ürünleri zararlarının önlenmesi konusunda eğitim verilen personel sayısı	10	10	
Açıklama: Ölçü Birimi: Kişi, Gösterge Türü: Çıktı			
8 Denetim ekibinin oluşturulması ve devamlılığı	100%	%100	
Açıklama: Ölçü Birimi: Yüzde, Gösterge Türü: Sonuç			
9 Tüm personele halkla ilişkiler eğitimi verilmesi	100%	%100	
Açıklama: Ölçü Birimi: Yüzde, Gösterge Türü: Çıktı			
10 Şişli Belediyesi bünyesinde Ortak Sağlık Güvenlik Biriminin Kurulması ve ISG hizmetlerinin Yürütülmesi	1	-	
Açıklama: Ölçü Birimi: Adet, Gösterge Türü: Çıktı 2017 İnsan Kaynakları Md.aktarılması düşünülmektedir.			

Faaliyetler	Kaynak İhtiyacı (2017) (TL)		
	Bütçe	Bütçe Dışı	Toplam
1 F. I.1.1.2. BELEDİYE HİZMET BİRİMLERİNİN İHTİYAÇ DUYDUĞU HİZMET İÇİ EĞİTİMLERİN PLANLANMASI VE GERÇEKLEŞTİRİLMESİ	50.000,00		50.000,00
2 F. I.1.1.3. YÖNETİCİ POZİSYONLARINA LİYAKATA UYGUN ATAMALAR YAPILABİLMESİ İÇİN GÖREVE YÜKSELME VE YETERLİLİK DEĞERLENDİRMESİ YAPILMASI	10.000,00		10.000,00
3 F. I.1.1.6. ÇEVRE BİLİNCİ VE İŞÇİ SAĞLIĞI İŞ GÜVENLİĞİ İLE İLGİLİ EĞİTİM VERİLMESİ	20.000,00		20.000,00
4 F. I.1.1.7. İLÇEMİZE GELEN TURİSTLERİN SOSYAL ,BEŞERİ, KÜLTÜREL İSTEK VE İHTYAÇLARINA YARDIMCI OLMAK ÜZERE, BÖLGENİN TARİHİ VE TURİSTİK YERLERİ HAKKINDA BİLGİ SAHİBİ VE YABANCI DİL BİLEN TURİZM ZABITASI OLUŞTURULMASI	Bütçesiz		Bütçesiz
5 F. I.1.1.8. İLÇEMİZ SINIRLARI İÇİNDE ÇEVRE KANUNU VE İLGİLİ YÖNETMELİKLER GEREĞİ (GÜRÜLTÜ, HAVA KİRLİLİĞİ, ATIK SU, ATIK MADDELER VB.) KONULARDA UZMANLAŞMIŞ ÇEVRE ZABITASI OLUŞTURULMASI	Bütçesiz		Bütçesiz
6 F. I.1.1.9. 5727 SAYILI TÜTÜN ÜRÜNLERİNİN ZARARLARININ ÖNLENMESİ HAKKINDA KANUNUN ETKİN BİR ŞEKİLDE UYGULANMASI VE DENETİMİ İÇİN EKİP OLUŞTURULMASI	Bütçesiz		Bütçesiz
7 F. I.1.1.10. MÜDÜRLÜK PERSONELİNE HALKLA İLİŞKİLER KONUSUNDA DANIŞMANLIK HİZMETİ ALINMASI	Bütçesiz		Bütçesiz
8 F. I.1.1.11. ŞİŞLİ BELEDİYESİ BÜNYESİNDE İŞ SAĞLIĞI VE GÜVENLİĞİ KURULUNUN OLUŞTURULMASI	408.000,00		408.000,00
<b>Genel Toplam</b>	<b>488.000,00</b>		<b>488.000,00</b>



TABLO 2

## PERFORMANS HEDEFİ TABLOSU

<b>İdare Adı</b>	ŞİŞLİ BELEDİYE BAŞKANLIĞI
<b>Amaç</b>	SA I. KURUMSAL YAPININ GELİŞTİRİLMESİ
<b>Hedef</b>	SH I.1.2. SÜRDÜRÜLEBİLİR VE GÜÇLÜ MALİ YAPI
<b>Performans Hedefi</b>	
Açıklama :	

Performans Göstergeleri	(2016)	(2017)	(2018)
1 Düzeltilen ve güncellenen beyan sayısı	11.250	12.850	
Açıklama: Ölçü Birimi: Adet, Gösterge Türü: Çıktı			
2 Ön mali kontrol biriminin etkin bir şekilde faaliyet göstermesi	100%	100%	
Açıklama: Ölçü Birimi: Yüzde, Gösterge Türü: Sonuç			
3 Ayrıntılı harcama programına uyum	%100	%100	
Açıklama: Ölçü Birimi: Yüzde, Gösterge Türü: Kalite			
4 Sunulan yatırım proje sayısı	0	-	
Açıklama: Ölçü Birimi: Adet, Gösterge Türü: Çıktı			
5 Tahakkuk artışının yüzdesi	0	10%	
Açıklama: Ölçü Birimi: Yüzde, Gösterge Türü: Sonuç			
6 Gerçekleşme oranı yüzdesi	%90	%90	
Açıklama: Ölçü Birimi: Yüzde, Gösterge Türü: Sonuç			
7 Satılan taşınmazların satılacak olanlara oranı	%7	%20	
Açıklama: Ölçü Birimi: Yüzde, Gösterge Türü: Kalite			
8 Bitirilen spor tesis sayısı	2	2	
Açıklama: Ölçü Birimi: Adet, Gösterge Türü: Çıktı			
9 Tüm gelirlerimizin içindeki payı	-		
Açıklama: Ölçü Birimi: Yüzde Gösterge Türü: Kalite			
10 Analiz yapılan mahalle sayısı	25	25	
Açıklama: Ölçü Birimi: Adet, Gösterge Türü: Çıktı			

Faaliyetler	Kaynak İhtiyacı (2017) (TL)		
	Bütçe	Bütçe Dışı	Toplam
1 F. I.1.2.1. TAHAKKUK KAYITLARININ SİSTEMDEN TARANMASI SURETİYLE YERSİZ VE EKSİK TAHAKKUKLARIN TESPİTİ; YERSİZ TAHAKKUKLARIN TERKİNİ, EKSİK TAHAKKUKLARIN TAMAMLANMASI VE TAHAKKUKA ESAS BELGELERİN GÜNCELLENMESİ	0,00		0,00
2 F. I.1.2.2. ETKİN BİR ÖN MALİ KONTROL BİRİMİNİN OLUŞTURULMASI	Bütçesiz		Bütçesiz
3 F. I.1.2.3. YATIRIM HARCAMA SÜRECİNİN BELEDİYE GELİRLERİNİN TAHSİL SÜRECİNE PARALEL HALE GETİRİLMESİ	Bütçesiz		Bütçesiz
4 F. I.1.2.4. YATIRIM PROJELERİNİN SEÇİM VE ÖNCELİKLENDİRİLMESİNDE AB VE DİĞER ULUSLARARASI FONLARDAN YARARLANMA OLANAKLARININ ARAŞTIRILMASI	Bütçesiz		Bütçesiz
5 F. I.1.2.5. TAHAKKUK ARTIŞININ %10 DÜZEYİNDE SAĞLANMASI	Bütçesiz		Bütçesiz
6 F. I.1.2.6. GİDER VE GELİR BÜTÇESİ GERÇEKLEŞME ORANLARININ ASGARİ %90 DÜZEYİNDE GERÇEKLEŞTİRİLMESİ	Bütçesiz		Bütçesiz
7 F. I.1.2.7. HALEN BELEDİYEMİZ MÜLKİYETİNDE BULUNAN İŞGALLİ-HİSSELİ TAŞINMAZLARIN, HAZİNE ADINA KAYITLI OLUP BELEDİYEMİZE DEVRİ YAPILAN 4706 SAYILI YASA KAPSAMINDAKİ TAŞINMAZLARIN İLGİLİLERİNE SATIŞ İŞLEMLERİNİN TAMAMLANMASI VE TAPULARININ VERİLMESİ	Bütçesiz		Bütçesiz
8 F. I.1.2.8. SPOR TESİSLERİNİN ÇOĞALTILMASI VE VAR OLAN SPOR TESİSLERİNİN YENİLENMESİ, DONANIM İHTİYAÇLARININ KARŞILANMASI	200.000,00		200.000,00
9 F.I.1.2.9. 25 MAHALLEDE GELİR ARTIRICI ÇALIŞMA VE SOSYAL DOKU ANALİZİ YAPILMASI	0,00		0,00
<b>Genel Toplam</b>	<b>200.000,00</b>		<b>200.000,00</b>

TABLO 2

## PERFORMANS HEDEFİ TABLOSU

<b>İdare Adı</b>	ŞİŞLİ BELEDİYE BAŞKANLIĞI
<b>Amaç</b>	SA I.1 KURUMSAL YAPININ GELİŞTİRİLMESİ
<b>Hedef</b>	SH I.1.3. STRATEJİK PLAN KÜLTÜRÜNÜN YERLEŞTİRİLMESİ
<b>Performans Hedefi</b>	
Açıklama :	

Performans Göstergeleri		(2016)	(2017)	(2018)
1	Stratejik plan izleme raporlama sistemin kurulması	%100	%50	
Açıklama: Ölçü Birimi: Yüzde, Gösterge Türü: Girdi				
2	Performans programının hazırlanması	100%	100%	
Açıklama: Ölçü Birimi: Yüzde, Gösterge Türü: Çıktı				
3	Yapılan toplantı sayısı	2	1	
Açıklama: Ölçü Birimi: Adet, Gösterge Türü: Çıktı				
4	Faaliyet raporunun hazırlanması	100%	100%	
Açıklama: Ölçü Birimi: Yüzde, Gösterge Türü: Çıktı				
5	Memnuniyet anket sayısı	1	1	
Açıklama: Ölçü Birimi: Adet, Gösterge Türü: Çıktı				
6	Diğer belediye Strateji Geliştirme Müdürlükleri birim temsilcileriyle yapılan toplantı sayısı	1	3	
Açıklama: Ölçü Birimi: Adet, Gösterge Türü: Çıktı				

Faaliyetler		Kaynak İhtiyacı (2017) (TL)		
		Bütçe	Bütçe Dışı	Toplam
1	F. I.1.3.1. STRATEJİK PLANDA TANIMLANAN FAALİYETLERİN PLANA UYGUN OLARAK YÜRÜTÜLMESİNİ SAĞLAMAK ÜZERE İZLEME RAPORLAMA SİSTEMİNİN KURULMASI	30.000,00		30.000,00
2	F. I.1.3.2. STRATEJİK PLANA UYGUN OLARAK PERFORMANS PROGRAMI HAZIRLANMASI	5.000,00		5.000,00
3	F. I.1.3.3. HARCAMA BİRİMLERİYLE 6 AYDA BİR PERFORMANS PROGRAMI UYGULAMA SONUÇLARININ DEĞERLENDİRİLMESİ VE RAPORLANMASI	Bütçesiz		Bütçesiz
4	F. I.1.3.4. YILLIK FAALİYET RAPORUNUN HAZIRLANMASI	10.000,00		10.000,00
5	F. I.1.3.7. KURUM İÇİ VE KURUM DIŞI MEMNUNİYET ANKETLERİ DÜZENLENMESİ	10.000,00		10.000,00
6	F. I.1.3.8. İSTANBUL DA BULUNAN DİĞER İLÇE BELEDİYELERİNİN STRATEJİ GELİŞTİRME MÜDÜRLÜKLERİ İLE BİLGİ ALIŞVERİŞİ İÇİN YAPILAN TOPLANTILARA KATILINMASI VE BU TOPLANTILARIN BELEDİYEMİZCE DE ORGANİZE EDİLMESİ	3.000,00		3.000,00
<b>Genel Toplam</b>		<b>58.000,00</b>		<b>58.000,00</b>

TABLO 2

## PERFORMANS HEDEFİ TABLOSU

<b>İdare Adı</b>	ŞİŞLİ BELEDİYE BAŞKANLIĞI
<b>Amaç</b>	SA I.1. KURUMSAL YAPININ GELİŞTİRİLMESİ
<b>Hedef</b>	SH I.1.4. DESTEK HİZMETLERİNİN ETKİNLEŞTİRİLMESİ
<b>Performans Hedefi</b>	

Performans Göstergeleri		(2016)	(2017)	(2018)
1	Alınan kara taşıtı sayısı	4	4	
Açıklama: Ölçü Birimi: Adet, Gösterge Türü: Çıktı				
2	Alınan hareketli iş makinesi sayısı	0	2	
Açıklama: Ölçü Birimi: Adet, Gösterge Türü: Çıktı				
3	Diğer avukatlarla yapılan toplantı sayısı	1		
Açıklama: Ölçü Birimi: Adet, Gösterge Türü: Çıktı				
4	Hukuksal görüş istemlerinin cevaplama süresi	3 iş günü	5 iş günü	
Açıklama: Ölçü Birimi: Zaman, Gösterge Türü: Verimlilik				
5	Davalara cevap verme süresi	5 iş günü	30 iş günü	
Açıklama: Ölçü Birimi: Zaman, Gösterge Türü: Verimlilik				
6	Yargı kararlarının gönderilme süresi	3 iş günü	Aynı gün	
Açıklama: Ölçü Birimi: Zaman, Gösterge Türü: Verimlilik				
7	Dava takip otomasyon programın güncellenmesi	100%	100%	
Açıklama: Ölçü Birimi: Yüzde, Gösterge Türü: Çıktı				
8	Hijyenin sağlanması	%100	100%	
Açıklama: Ölçü Birimi: Yüzde, Gösterge Türü: Çıktı				
9	Alınan fotokopi makine sayısı	4	4	
Açıklama: Ölçü Birimi: Yüzde, Gösterge Türü: Çıktı				

Faaliyetler		Kaynak İhtiyacı (2017) (TL)		
		Bütçe	Bütçe Dışı	Toplam
1	F. I.1.4.1. HİZMET İÇİN İHTİYAÇ DUYULAN YENİ KARA TAŞITLARININ TEMİN EDİLMESİ	480.000,00		480.000,00
2	F. I.1.4.2. HİZMET İÇİN İHTİYAÇ DUYULAN YENİ HAREKETLİ İŞ MAKİNELERİNİN TEMİN EDİLMESİ	-		-
3	F. I.1.4.13. İSTANBUL BELEDİYELERİNİN AVUKATLARI İLE PERİYODİK OLARAK BİR ARAYA GELEREK BİLGİ VE DENEYİM ALIŞVERİŞİNİ MÜMKÜN KILACAK ORGANİZASYONLARIN SAĞLANMASI	Bütçesiz		Bütçesiz
4	F. I.1.4.16. HUKUKSAL GÖRÜŞ İSTEMLERİNİN CEVAPLAMA SÜRESİNİN KISALTILMASI	Bütçesiz		Bütçesiz
5	F. I.1.4.17. DAVALARA CEVAP VERME (REPLİK-DÜPLİK) SÜRELERİNİN KISALTILMASI	Bütçesiz		Bütçesiz
6	F. I.1.4.18. YARGI YERLERİNDEN VERİLEN KARARLARIN İLGİLİ BİRİMLERE GÖNDERİLME SÜRELERİNİN KISALTILMASI	Bütçesiz		Bütçesiz
7	F. I.1.4.19. DAVA TAKİP OTOMASYON PROGRAMININ GÜNCELLENMESİ, GEREKSİNİM DUYULAN YENİ YAZILIMLARIN TEMİN EDİLMESİ	15.000,00		15.000,00
8	F. I.1.4.22. HİZMET ÜRETİM ALANLARINDA HİJYEN KOŞULLARININ SAĞLANMASI	487.340,00		487.340,00
9	F. I.1.4.24. KAYNAKLARIN ETKİN VE VERİMLİ KULLANILMASI İLKESİNE UYGUN OLARAK HER KATA BİR FOTOKOPİ ODASI YAPILMASI	16.000,00		16.000,00
<b>Genel Toplam</b>		<b>998.340,00</b>		<b>998.340,00</b>

TABLO 2

## PERFORMANS HEDEFİ TABLOSU

<b>İdare Adı</b>	ŞİŞLİ BELEDİYE BAŞKANLIĞI
<b>Amaç</b>	SA I.1 KURUMSAL YAPININ GELİŞTİRİLMESİ
<b>Hedef</b>	SH I.1.5. ENTEGRE YÖNETİM SİSTEMİ YÖNETİMİNİN İYİLEŞTİRİLMESİ
<b>Performans Hedefi</b>	
Açıklama :	

Performans Göstergeleri		(2016)	(2017)	(2018)
1	Bilgi Güvenliği Yönetim Sertifikasının Alımı	1	1	
Açıklama: Ölçü Birimi: Adet, Gösterge Türü: Çıktı				

Faaliyetler		Kaynak İhtiyacı (2017) (TL)		
		Bütçe	Bütçe Dışı	Toplam
1	F. I.1.5.2. KURULUŞ İÇİ BİLGİLERİNİN GİZLİLİK, BÜTÜNLÜK, ERİŞİBİLİRLİKLERİNİ SAĞLAMAK ISO 27001 STANDARTININDA KAPSAMINA ALINMASININ SAĞLANMASI	450.000,00		450.000,00
<b>Genel Toplam</b>		<b>450.000,00</b>		<b>450.000,00</b>

TABLO 2

## PERFORMANS HEDEFİ TABLOSU

<b>İdare Adı</b>	ŞİŞLİ BELEDİYE BAŞKANLIĞI
<b>Amaç</b>	SA I.1 KURUMSAL YAPININ GELİŞTİRİLMESİ
<b>Hedef</b>	SH I.1.6. KURUMSAL KİMLİĞİN YAYGINLAŞTIRILMASI VE TANITIMI
<b>Performans Hedefi</b>	
Açıklama :	

Performans Göstergeleri		(2016)	(2017)	(2018)
1	Hazırlanan bülten sayısı	600.000	50.000	
Açıklama: Ölçü Birimi: Adet, Gösterge Türü: Çıktı				
2	Tüm birimlerin logolu basılı evrak kullanma oranı	%100	%100	
Açıklama: Ölçü Birimi: Yüzde, Gösterge Türü: Sonuç				
3	Kurumsal kimliğin uygulanma oranı	%100	%100	
Açıklama: Ölçü Birimi: Yüzde, Gösterge Türü: Sonuç				
4	Belediye tanıtımının gerçekleştirilmesi	%100	%100	
Açıklama: Ölçü Birimi: Yüzde, Gösterge Türü: Sonuç				
5	Belediye tanıtım ve duyurularının devamlılığı	%100	%100	
Açıklama: Ölçü Birimi: Yüzde, Gösterge Türü: Sonuç				
6	İş dünyasıyla toplantı düzenlenmesi	2	1	
Açıklama: Ölçü Birimi: Adet, Gösterge Türü: Çıktı				

Faaliyetler		Kaynak İhtiyacı (2017) (TL)		
		Bütçe	Bütçe Dışı	Toplam
1	F. I.1.6.1. PERİYODİK OLARAK HER AY YAYINLACAK, YURTTAŞLARA FAALİYETLERİMİZİ TANITACAK OLAN ŞİŞLİ BÜLTENİN HAZIRLANMASI	300.000,00		300.000,00
2	F. I.1.6.2. BELEDİYENİN TÜM İÇ VE DIŞ YAZIŞMALARINDA KURUMSAL LOGOLU BASILI EVRAK KULLANILMASI	Bütçesiz		Bütçesiz
3	F. I.1.6.4. KURUMSAL KİMLİĞİN UYGULANMASINA İLİŞKİN DENETİM MEKANİZMASI OLUŞTURULMASI VE İŞLETİLMESİ	200.000,00		200.000,00

4	F. I.1.6.5. BELEDİYE VE HİZMETLERİNİ TANITICI UYGULAMALARDAN AZAMI ÖLÇÜLERDE YARARLANILMASI. BU ÇERÇEVEDE KİOSK, E-DERĞİ, E-BÜLTEN, SMS-MMS BİLGİLENDİRME SERVİSİ, SOSYAL MEDYA GİBİ YENİ TEKNOLOJİK OLANAKLARDAN FAYDALANILMASI	300.000,00		300.000,00
5	F. I.1.6.6. HİZMETLERİN TANITIM VE DUYURULARINA SÜREKLİLİK KAZANDIRILMASI	300.000,00		300.000,00
6	F. I.1.6.7. ŞİŞLİ KART PROJESİNİN YAYGINLAŞTIRILMASI VE ETKİNLİĞİNİN ARTIRILMASI	20.000,00		20.000,00
<b>Genel Toplam</b>		<b>1.120.000,00</b>		<b>1.120.000,00</b>

TABLO 2

## PERFORMANS HEDEFİ TABLOSU

<b>İdare Adı</b>	ŞİŞLİ BELEDİYE BAŞKANLIĞI
<b>Amaç</b>	SA I.1 KURUMSAL YAPININ GELİŞTİRİLMESİ
<b>Hedef</b>	SH I.1.7. KURUM İÇİ BİLGİ VE EVRAK AKIŞ YÖNETİMİNİN GÜNCELLENMESİ
<b>Performans Hedefi</b>	
Açıklama :	

Performans Göstergeleri		(2016)	(2017)	(2018)
1	Dijital ortama aktarılan belge sayısının toplam belge sayısına oranı	%100	%35	
Açıklama: Ölçü Birimi: Yüzde, Gösterge Türü: Kalite				
2	Tüm birimlerde standart dosya planına geçme oranı	100%	100%	
Açıklama: Ölçü Birimi: Yüzde, Gösterge Türü: Sonuç				
3	Standart dosyalama sistemi hakkında eğitim verilmesi	100%	100%	
Açıklama: Ölçü Birimi: Yüzde, Gösterge Türü: Çıktı				
4	Elektronik imza alt yapısı kurulacak müdürlük sayısı	29	29	
Açıklama: Ölçü Birimi: Adet, Gösterge Türü: Çıktı				
5	Arşiv yönetmeliğinin yürürlüğü sokulması	100%	100%	
Açıklama: Ölçü Birimi: Yüzde, Gösterge Türü: Çıktı				
6	Müdürlüklerin çalışma yönetmeliklerinin arşiv yönetmeliğine uyarlanması	100%	100%	
Açıklama: Ölçü Birimi: Yüzde, Gösterge Türü: Çıktı				
7	Birim arşivlerinin arşiv yönetmeliğine, standart dosya planına ve doküman yönetim sistemine uygun hale getirilmesi	100%	100%	
Açıklama: Ölçü Birimi: Yüzde, Gösterge Türü: Çıktı				
8	İmha edilecek evrakların tespiti ve projenin gerçekleştirilmesi	100%	100%	
Açıklama: Ölçü Birimi: Yüzde, Gösterge Türü: Çıktı				
9	Fiziki arşivin yeniden düzenlenerek belgelerin uygun ortamlarda muhafazasının sağlanması	100%	100%	
Açıklama: Ölçü Birimi: Yüzde, Gösterge Türü: Çıktı				

Faaliyetler	Kaynak İhtiyacı (2017) (TL)			
	Bütçe	Bütçe Dışı	Toplam	
1	F. I.1.7.1. EVRAKIN DİJİTAL ORTAMDA ELEKTRONİK BELGE OLARAK ÜRETİLMESİNİN SAĞLANMASI, DOKÜMAN YÖNETİM SİSTEMİNİN HİZMETE SOKULMASI, BELEDİYEMİZ FİZİKSEL ARŞİVİNDE BULUNAN EVRAKIN TAMAMININ TARANMASI VE DİJİTAL ARŞİV SİSTEMİNE ENTEGRE EDİLMESİ	5.000.000,00		5.000.000,00
2	F. I.1.7.2. KURUMUN TÜM İÇ VE DIŞ YAZIŞMALARININ STANDART DOSYA PLANI'NA UYGUN OLARAK GERÇEKLEŞTİRİLMESİ	Bütçesiz		Bütçesiz
3	F. I.1.7.3. KURUM ÇALIŞANLARINA STANDART DOSYA PLANI HAKKINDA GEREKLİ EĞİTİMLERİN VERİLMESİ	25.000,00		25.000,00

4	F. I.1.7.4. E-İMZA KULLANIMI İÇİN GEREKLİ ALT YAPININ HAZIRLANMASI VE ETAPLAR HALİNDE KULLANIMA SOKULMASI	150.000,00		150.000,00
5	F. I.1.7.5. ŞİŞLİ BELEDİYESİ ARŞİV YÖNETMELİĞİNİN YAPILMASI, HİZMET BİRİMLERİNE AİT GÖREV VE ÇALIŞMA YÖNETMELİKLERİNİN GÖZDEN GEÇİRİLMESİ, BİRİM ARŞİVLERİNİN ŞİŞLİ BELEDİYESİ ARŞİV YÖNETMELİĞİ'NE, DOKÜMAN YÖNETİM SİSTEMİ'NE VE STANDART DOSYA PLANI'NA UYGUN HALE GETİRİLMESİNE İLİŞKİN GEREKLİ DÜZENLEMELERİN YAPILMASININ SAĞLANMASI	Bütçesiz		Bütçesiz
6	F. I.1.7.6. BELEDİYENİN MEVCUT FİZİKİ ARŞİVİNİN ELDEN GEÇİRİLMESİ VE KURULMASI, ARŞİV TESPİT VE İMHA KOMİSYONU VASİTASIYLA İMHA EDİLMESİ GEREKEN EVRAK BELİRLENMESİ VE KOMİSYON ONAYIYLA İMHA EDİLMESİ	15.000,00		15.000,00
7	F. I.1.7.7. MEVCUT FİZİKİ ARŞİVLERİN ELDEN GEÇİRİLMESİ, DEFORME OLMUŞ BELGELERİN SAĞLIKLI HALE GETİRİLMESİ VE UYGUN ORTAMLARDA MUHAFAZALARININ SAĞLANMASI	15.000,00		15.000,00
<b>Genel Toplam</b>		<b>5.205.000,00</b>		<b>5.205.000,00</b>

TABLO 2

## PERFORMANS HEDEFİ TABLOSU

<b>İdare Adı</b>	ŞİŞLİ BELEDİYE BAŞKANLIĞI
<b>Amaç</b>	SA I.1 KURUMSAL YAPININ GELİŞTİRİLMESİ
<b>Hedef</b>	SH I.1.8. BİLİŞİM ALT YAPISININ ETKİN KULLANIMI VE GELİŞTİRİLMESİ
<b>Performans Hedefi</b>	
Açıklama :	

Performans Göstergeleri	(2016)	(2017)	(2018)
1   KBS uygulamalarının güncellenme oranı	%100	%100	
Açıklama: Ölçü Birimi: Yüzde, Gösterge Türü: Çıktı			
2   Yazılım ve donanım destek hizmetlerinin sağlanması	100%	100%	
Açıklama: Ölçü Birimi: Yüzde, Gösterge Türü: Sonuç			
3   Desteklenen güncel teknoloji sayısı	24 adet dijital signage	24 adet dijital signage	
Açıklama: Ölçü Birimi: Adet, Gösterge Türü: Çıktı			
4   Yazılım ihtiyacın karşılanma oranı	100%	%50	
Açıklama: Ölçü Birimi: Yüzde, Gösterge Türü: Sonuç			
5   KBS sistem güvenliğinin sağlanması	4 lisans	Rapor	
Açıklama: Ölçü Birimi: Adet, Gösterge Türü: Çıktı			
6   Autocad eğitimi verilen personel sayısı	7	20	
Açıklama: Ölçü Birimi: Kişi, Gösterge Türü: Çıktı			
7   TAKBİS sistemine entegre olunması	100%	100%	
Açıklama: Ölçü Birimi: Yüzde, Gösterge Türü: Sonuç			
8   Bilişim odaklı alınan eğitim sayısı	3	10	
Açıklama: Ölçü Birimi: Adet, Gösterge Türü: Çıktı			
9   Alınacak eleman sayısı	6	5	
Açıklama: Ölçü Birimi: Adet, Gösterge Türü: Çıktı			
10   Gelen şikayetlerin karşılanma oranı	100%	95%	
Açıklama: Ölçü Birimi: Yüzde, Gösterge Türü: Kalite			
11   Online bağlantı sisteminin kurulması	0	0%	
Açıklama: Ölçü Birimi: Yüzde Gösterge Türü: Sonuç			

Faaliyetler		Kaynak İhtiyacı (2017) (TL)		
		Bütçe	Bütçe Dışı	Toplam
1	F. I.1.8.1. KENT BİLGİ SİSTEMİ UYGULAMALARININ YENİ TEKNOLOJİLERLE SÜREKLİ GÜNCELLENMESİ VE GEREKLİ OLAN YAZILIM VE DONANIM DESTEK HİZMETLERİNİ, ELEMAN DAHİL SAĞLANMASI	150.000,00		150.000,00
2	F. I.1.8.3. DOĞACAK İHTİYAÇLARA GÖRE YAZILIM ODAKLI UYGULAMA PROJELERİ	2.000.000,00		2.000.000,00
3	F. I.1.8.4. KENT BİLGİ SİSTEMİNİN HER TÜRLÜ TEHDİT VE SİBER SALDIRILARA KARŞI GÜVENLİĞİNİN SAĞLANMASI AMACIYLA GEREKLİ YAZILIMLARININ TEMİN EDİLMESİ, SERTİFİKALARININ ALINMASI VE KURUMDA BİLGİ GÜVENLİĞİ KÜLTÜRÜNÜN OLUŞTURULMASI	74.000,00		74.000,00
4	F. I.1.8.5. İHTİYAÇ DUYULAN YAZILIM LİSANSLARININ TEMİN EDİLMESİ	150.000,00		150.000,00
5	F. I.1.8.7. BİRİM VE KULLANICI İSTEKLERİ DOĞRULTUSUNDA GEREKLİ OLAN BİLGİSAYAR VE ÇEVRE ELEMANLARI, KENT BİLGİ SİSTEMİ UYGULAMALARI İÇİN GEREKLİ OLAN SUNUCU VE SERVERLARIN TEMİN EDİLMESİNİN SAĞLANMASI	220.000,00		220.000,00
6	F. I.1.8.10. TÜM RAPORTÖRLERİN BİLGİSAYARLARINA AUTOCAD PROGRAMININ YÜKLENMESİYLE AUTOCAD EĞİTİMİ ALMALARINI SAĞLANARAK PROJELERİN DİJİTAL ORTAMDA KONTROLÜNÜN SAĞLANMASI	10.000,00		10.000,00
7	F. I.1.8.14. GENEL AMAÇLI BİLİŞİM ODAKLI EĞİTİMLERİN VERİLMESİ	0,00		0,00
8	F. I.1.8.15. BELEDİYEMİZE GELEN TÜM ARAMALARI TEK MERKEZDE TOPLAYACAK ŞİŞLİ BELEDİYESİ ÇAĞRI SİSTEMİNİN KURULMASIYLA YURTTAŞLARIMIZIN BELEDİYE HİZMETLERİNDEN YARARLANMA DÜZEYİNİN ARTIRILMASI	550.000,00		550.000,00
9	F. I.1.8.17. BELEDİYENİN BİLİŞİM SİSTEMLERİNİN OLASI TEHDİTLER VE RİSKLER KARŞISINDA KORUNMAYA YÖNELİK KURTARMA MERKEZİ ALT YAPISININ KURULMASI VE BAKIMININ YAPILMASI (DİSASTER RECOVERY)	390.000,00		390.000,00
10	F. I.1.8.19. E-MAİL VE KENT BİLGİ SİSTEMİ ÜZERİNDEN GELEN ŞİKAYETLERİN İŞLEME ALINMASI	Bütçesiz		Bütçesiz
11	F. I.1.8.20. İSTANBUL DEFTERDARLIĞI VE VERGİ DAİRELERİ İLE VERİ PAYLAŞIMININ SAĞLANMASI	Bütçesiz		Bütçesiz
<b>Genel Toplam</b>		<b>3.544.000,00</b>		<b>3.544.000,00</b>

TABLO 2

## PERFORMANS HEDEFİ TABLOSU

<b>İdare Adı</b>	ŞİŞLİ BELEDİYE BAŞKANLIĞI
<b>Amaç</b>	SA I.1 KURUMSAL YAPININ GELİŞTİRİLMESİ
<b>Hedef</b>	SH I.1.9. KAYIT DIŞI FAALİYETE KARŞI ETKİN VE SÜREKLİ DENETİM YAPILACAK
<b>Performans Hedefi</b>	
Açıklama :	

Performans Göstergeleri		(2016)	(2017)	(2018)
1	Ruhsat başvurusu sağlandırılan işyeri sayısı	300	900	
Açıklama: Ölçü Birimi: Adet, Gösterge Türü: Çıktı				
2	Sihhi müesese ruhsatının verilme süresi	1	1	
Açıklama: Ölçü Birimi: Gün, Gösterge Türü: Çıktı				
3	Umuma açık istirahat ve eğlence yeri ruhsatı verilme süresi	30 gün	30 gün	
Açıklama: Ölçü Birimi: Gün, Gösterge Türü: Çıktı				
4	Gayrisihhi müessese ruhsatının verilme süresi	5 gün	15 gün	
Açıklama: Ölçü Birimi: Gün, Gösterge Türü: Çıktı				
5	Tespit edilen ruhsatsız iş yeri sayısı	100	200	
Açıklama: Ölçü Birimi: Adet, Gösterge Türü: Çıktı				
6	Verilen asansör tescil belgesi sayısı	400	150	
Açıklama: Ölçü Birimi: Adet, Gösterge Türü: Çıktı				
7	Çalışma saatleri bakımından denetimi yapılan işyeri sayısı	1.000	750	
Açıklama: Ölçü Birimi: Adet, Gösterge Türü: Çıktı				
8	Denetim sonucunda ruhsat verilen haftasonu çalışan işyeri sayısı	1.000	300	
Açıklama: Ölçü Birimi: Adet, Gösterge Türü: Çıktı				

Faaliyetler		Kaynak İhtiyacı (2017) (TL)		
		Bütçe	Bütçe Dışı	Toplam
1	F. I.1.9.1. İLÇEMİZDE AÇILMIŞ VE AÇILACAK OLAN SİHHİ, GAYRİSİHHİ VE UMUMA AÇIK İSTİRAHAT VE EĞLENCE YERLERİNİN TETKİNİN YAPILMASI VE RUHSATLARININ VERİLMESİ	Bütçesiz		Bütçesiz
2	F. I.1.9.4. DİLEKÇE, E-MAIL VE KENT BİLGİ SİSTEMİ ÜZERİNDEN GELEN HER TÜRLÜ ŞİKAYETLERİN DEĞERLENDİRİLEREK RUHSATSIZ İŞ YERLERİNİN TESPİT EDİLMESİ	Bütçesiz		Bütçesiz
3	F. I.1.9.6. ASANSÖR VE YÜRÜYEN MERDİVENLERİN BULUNDUĞU YERLERİN DÜZENLİ OLARAK DENETLENMESİ, BAKIM VE ONARIMLARININ YAPTIRILMASININ SAĞLANMASI VE RUHSATSIZ OLANLARIN RUHSATLANDIRILMALARI	Bütçesiz		Bütçesiz
4	F. I.1.9.7. İLÇEMİZDEKİ İŞ YERLERİNİN AÇILIŞ VE KAPANIŞ SAATLERİNE RİAYET ETMEYENLERİN TESPİT EDİLMESİ	Bütçesiz		Bütçesiz
<b>Genel Toplam</b>		<b>0,00</b>		<b>0,00</b>



TABLO 2

## PERFORMANS HEDEFİ TABLOSU

<b>İdare Adı</b>	ŞİŞLİ BELEDİYE BAŞKANLIĞI
<b>Amaç</b>	SA I. KURUMSAL YAPININ GELİŞTİRİLMESİ
<b>Hedef</b>	SH I.1.10. ÖZEL PROJE ÜRETİMİNİN SAĞLANMASI VE KAYNAK TEMİNİ
<b>Performans Hedefi</b>	
Açıklama :	

Performans Göstergeleri		(2016)	(2017)	(2018)
1	Verilen proje döngüsü eğitim sayısı	2	2	
Açıklama: Ölçü Birimi: Adet, Gösterge Türü: Çıktı				
2	Proje üretimine yönelik yapılan toplantı sayısı	2	2	
Açıklama: Ölçü Birimi: Adet, Gösterge Türü: Çıktı				

Faaliyetler		Kaynak İhtiyacı (2017) (TL)		
		Bütçe	Bütçe Dışı	Toplam
1	F. I.1.10.2. PERSONELE VE STK YÖNETİCİLERİNE SERTİFİKALI PROJE DÖNGÜSÜ EĞİTİMİ VERİLMESİ	35.000,00		35.000,00
2	F. I.1.10.3. STK, ÜNİVERSİTE, MESLEK ODALARI VE FORUMLARLA PROJE ÜRETİMİNE YÖNELİK TOPLANTILARIN GERÇEKLEŞTİRİLMESİ	35.000,00		35.000,00
<b>Genel Toplam</b>		<b>70.000,00</b>		<b>70.000,00</b>

TABLO 2

## PERFORMANS HEDEFİ TABLOSU

<b>İdare Adı</b>	ŞİŞLİ BELEDİYE BAŞKANLIĞI
<b>Amaç</b>	SA I. KURUMSAL YAPININ GELİŞTİRİLMESİ
<b>Hedef</b>	SH I.1.11. KATILIMCILIK VE SİVİL TOPLUM İLE İLİŞKİLER
<b>Performans Hedefi</b>	
Açıklama :	

Performans Göstergeleri		(2016)	(2017)	(2018)
1	Özel gün ve haftalarda gerçekleştirilen etkinlik sayısı	15	25	
Açıklama: Ölçü Birimi: Adet, Gösterge Türü: Çıktı				
2	Erişilebilirlik komisyonunun oluşturulması	100%	100%	
Açıklama: Ölçü Birimi: Yüzde, Gösterge Türü: Sonuç				

Faaliyetler		Kaynak İhtiyacı (2017) (TL)		
		Bütçe	Bütçe Dışı	Toplam
1	F.I.1.11.2. ETNİK, DİNİ VE/VEYA CİNSİYET KİMLİĞİ VE YÖNELİMİ NEDENİYLE AYRIMCILIĞA UĞRAYAN YURTTAŞLARIN ÖZEL GÜN VE HAFTALARINDA BELEDİYE OLARAK SEMİNER, SÖYLEŞİ VB. FAALİYETLER DÜZENLENECEK, BELEDİYEYE AİT KÜLTÜR BİNALARINDA ETKİNLİKLERİN GERÇEKLEŞTİRİLMESİNİN SAĞLANMASI	375.000,00		375.000,00
2	F. I.1.11.3. ERİŞİLEBİLİRLİK KOMİSYONU OLUŞTURULMASI	Bütçesiz		Bütçesiz
<b>Genel Toplam</b>		<b>375.000,00</b>		<b>375.000,00</b>

TABLO 2

## PERFORMANS HEDEFİ TABLOSU

<b>İdare Adı</b>	ŞİŞLİ BELEDİYE BAŞKANLIĞI
<b>Amaç</b>	SA I. KURUMSAL YAPININ GELİŞTİRİLMESİ
<b>Hedef</b>	SH I.1.12. ETNİK, DİNİ VE/VEYA CİNSİYET KİMLİĞİ VE YÖNELİMİ NEDENİYLE AYRIMCILIĞA UĞRAYAN YURTTAŞLARIN SOSYAL YAŞAMA KATILIMLARINI KOLAYLAŞTIRICI, TOPLUMSAL BÜTÜNLEŞMEYİ SAĞLAYICI VE ULAŞIMLARININ ENGELLENDİĞİ ALANLARDA SORUNLARINI GİDERİCİ ÖNLEMLER ALINACAK, HER TÜRLÜ AYRIMCILIĞA KARŞI KENT POLİTİKALARI GELİŞTİRİLECEK
<b>Performans Hedefi</b>	
Açıklama :	

Performans Göstergeleri	(2016)	(2017)	(2018)
1 STK'larla ortak proje gerçekleştirilmesi	4	3	
Açıklama: Ölçü Birimi: Adet, Gösterge Türü: Çıktı			
2 Personele farkındalık eğitimi verilmesi	100%	100%	
Açıklama: Ölçü Birimi: Yüzde, Gösterge Türü: Çıktı			
3 Cinsel sağlık hakkında düzenlenen etkinlik sayısı	4	4	
Açıklama: Ölçü Birimi: Adet, Gösterge Türü: Çıktı			

Faaliyetler	Kaynak İhtiyacı (2017) (TL)		
	Bütçe	Bütçe Dışı	Toplam
1 F. I.1.12.1. BELEDİYE İÇİ ORGANLAR, BELEDİYE MECLİSİ VE BELEDİYEYE PAYDAŞ KONUMUNDA OLAN KURUMLARDA ÇALIŞANLARA ETNİK, DİNİ VE/VEYA CİNSİYET KİMLİĞİ VE YÖNELİMİ NEDENİYLE AYRIMCILIĞA UĞRAYAN YURTTAŞLAR KONULARINDA FARKINDALIK YARATMAYA YÖNELİK EĞİTİM, SÖYLEŞİ VE SEMİNERLERİN DÜZENLENMESİ	30.000,00		30.000,00
2 F. I.1.12.5. ETNİK, DİNİ VE/VEYA CİNSİYET KİMLİĞİ VE YÖNELİMİ NEDENİYLE AYRIMCILIĞA UĞRAYAN YURTTAŞLARIN SAĞLIK HİZMETLERİNE ERİŞİMİNİ KOLAYLAŞTIRMAK İÇİN BELEDİYEYE BAĞLI SAĞLIK BİRİMLERİNDE PERSONELE YÖNELİK FARKINDALIK EĞİTİMLERİ VERİLMESİ	5.000,00		5.000,00
3 F. I.1.12.6. CİNSEL SAĞLIKLA İLGİLİ BİLGİLENDİRİCİ BROŞÜRLER HAZIRLANMASI, KORUYUCU ÖNLEMLERİN GELİŞTİRİLMESİ	117.000,00		117.000,00
<b>Genel Toplam</b>	<b>152.000,00</b>		<b>152.000,00</b>

TABLO 2

## PERFORMANS HEDEFİ TABLOSU

<b>İdare Adı</b>	ŞİŞLİ BELEDİYE BAŞKANLIĞI
<b>Amaç</b>	SA II. KENTSEL HİZMETLER; GEÇMİŞTEN GELECEĞE YENİLENEREK GELİŞEN ŞİŞLİ
<b>Hedef</b>	SH II.2.1. KENTİN ÜST YAPI EKSİKLİKLERİ GİDERİLECEK
<b>Performans Hedefi</b>	
Açıklama :	

Performans Göstergeleri	(2016)	(2017)	(2018)
1 Yıkılıp yeniden yapılan okul sayısı	10000 m2	1	
Açıklama: Ölçü Birimi: Adet, Gösterge Türü: Çıktı			
2 Yapılan misafirhane sayısı		1%	
Açıklama: Ölçü Birimi: Adet, Gösterge Türü: Çıktı ( İzzet Paşa Mah. bağış olarak yaptırılacak )			

Faaliyetler	Kaynak İhtiyacı (2017) (TL)		
	Bütçe	Bütçe Dışı	Toplam
1 F. II.2.1.2.MEVCUT OKULLARIN YIKILARAK YENİDEN YAPILMASI	2.670.000,00		2.670.000,00
2 F. II.2.1.5. ŞİŞLİ BELEDİYESİ KONUK EVİNİN YAPILMASI	Bütçesiz		Bütçesiz
<b>Genel Toplam</b>	<b>2.670.000,00</b>		<b>2.670.000,00</b>

TABLO 2

## PERFORMANS HEDEFİ TABLOSU

<b>İdare Adı</b>	ŞİŞLİ BELEDİYE BAŞKANLIĞI
<b>Amaç</b>	SA II. KENTSEL HİZMETLER; GEÇMİŞTEN GELECEĞE YENİLENEREK GELİŞEN ŞİŞLİ
<b>Hedef</b>	SH II.2.2. KENTİN ALT YAPISINDAKİ SORUNLAR GİDERİLECEK
<b>Performans Hedefi</b>	
Açıklama :	

Performans Göstergeleri		(2016)	(2017)	(2018)
1	Cadde ve sokakların yeniden düzenlenme oranı	50%	%25	
Açıklama: Ölçü Birimi: Yüzde, Gösterge Türü: Çıktı				
2	Tamamlanan otopark alanı	100%	%50	
Açıklama: Ölçü Birimi: Yüzde, Gösterge Türü: Çıktı				
3	Yapılan belediye hizmet binaları, kamu binaları, eğitim kurumları ve dini yapılar	100%	100%	
Açıklama: Ölçü Birimi: Yüzde, Gösterge Türü: Çıktı				
4	Döşenen yağmur suyu kanalı uzunluğu	5500 mt	14.000 mt	
Açıklama: Ölçü Birimi: Metre, Gösterge Türü: Girdi				
5	Yağmur suyu kanalının geliştirilmesi	Aciliyet gerektilen sokak sayısı	Aciliyet gerektilen sokak sayısı	
Açıklama: Ölçü Birimi: Adet, Gösterge Türü: Girdi				
6	Yeni açılan yol sayısı	1	3	
Açıklama: Ölçü Birimi: Adet, Gösterge Türü: Çıktı				
7	Genişletilen yol sayısı	1	3	
Açıklama: Ölçü Birimi: Adet, Gösterge Türü: Çıktı				
8	Asfalt yapılan yol miktarı	25.000 ton	50.000 ton	
Açıklama: Ölçü Birimi: Ton, Gösterge Türü: Girdi				
9	Yama yapılan asfalt miktarı	8.000 ton	10.000 ton	
Açıklama: Ölçü Birimi: Ton, Gösterge Türü: Girdi				
10	Cephesi yenilenen bina sayısı	100	110	
Açıklama: Ölçü Birimi: Adet, Gösterge Türü: Çıktı				
11	Denetlenen şantiye sayısı	250	260	
Açıklama: Ölçü Birimi: Adet, Gösterge Türü: Çıktı				
12	Ulaşım projelerinin gerçekleştirilmesi	1	1	
Açıklama: Ölçü Birimi: Yüzde, Gösterge Türü: Sonuç				
13	Yapılan bordür uzunluğu	40.000 mt	40.000 mt	
Açıklama: Ölçü Birimi: Metre, Gösterge Türü: Girdi				
14	Yapılan kilit taşı alanı	20.000 m2	30.000 m <sup>2</sup>	
Açıklama: Ölçü Birimi: Metrekare, Gösterge Türü: Girdi				
15	Tamir yapılan bordür uzunluğu	4.000 mt	5.000 mt	
Açıklama: Ölçü Birimi: Metre, Gösterge Türü: Çıktı				
16	Tamir yapılan kilit taşı alanı	15.000 m2	20.000 m2	
Açıklama: Ölçü Birimi: Metrekare, Gösterge Türü: Çıktı				
17	Belediye lojmanının yenilenme oranı	100%	20%	
Açıklama: Ölçü Birimi: Yüzde, Gösterge Türü: Çıktı				
18	Spor salonun oluşturulması	100%	100%	
Açıklama: Ölçü Birimi: Yüzde, Gösterge Türü: Çıktı				

Faaliyetler	Kaynak İhtiyacı (2017) (TL)			
	Bütçe	Bütçe Dışı	Toplam	
1	F. II.2.2.1. CADDE VE SOKAKLARIN KENT KİMLİK VE ESTETİĞİNE UYGUN OLARAK YENİDEN DÜZENLENMESİ	3.000.000,00		3.000.000,00
2	F. II.2.2.3. OTOPIK YAPIMI (ALTI OTOPIK, ÜSTÜ YEŞİL ALAN, YÜZME HAVUZU, SOSYAL TESİS)	1.000.000,00		1.000.000,00

3	F. II.2.2.6. BELEDİYE HİZMET BİNALARI, KAMU BİNALARI, EĞİTİM KURUMLARI VE DİNİ YAPILARIN BAKIM, ONARIMLARININ VE GELEN TALEPLER DOĞRULTUSUNDA YENİ YERLERİN YAPILMASI	4.000.000,00		4.000.000,00
4	F. II.2.2.7. YAĞMUR SUYU ŞEBEKESİNİN DEĞİŞTİRİLMESİ	4.000.000,00		4.000.000,00
5	F. II.2.2.9. YOL AÇILMASI, GENİŞTİLMESİ, ASFALT KAPLAMA VE YAMA İŞLERİ	5.000.000,00		5.000.000,00
6	F. II.2.2.10. ŞİŞLİ İLÇESİNDEKİ TEHLİKE ARZ EDEN BİNALARIN CEPHELERİNİN YENİLENMESİ	Bütçesiz		Bütçesiz
7	F. II.2.2.11. ŞİŞLİ İLÇESİNDE ŞANTİYELERİN DENETLENMESİ	Bütçesiz		Bütçesiz
8	F. II.2.2.12. YÜKSEK EĞİMLİ YERLERDE YAYALARIN ULAŞIMINI KOLAYLAŞTIRICI PROJELERİN GELİŞTİRİLMESİ	500.000,00		500.000,00
9	F. II.2.2.13. BORDÜR, TRETUVAR YAPIM VE TAMİR BAKIM İŞLERİ	2.500.000,00		2.500.000,00
10	F. II.2.2.16. BELEDİYE LOJMANININ TADİLAT VE ONARIMI	50.000,00		50.000,00
11	F. II.2.2.17. YENİ HİZMET BİNASININ 6. KATINA BELEDİYE ÇALIŞANLARI İÇİN SPOR ALANI OLUŞTURULMASI	30.000,00		30.000,00
<b>Genel Toplam</b>		<b>20.080.000,00</b>		<b>20.080.000,00</b>

TABLO 2

## PERFORMANS HEDEFİ TABLOSU

<b>İdare Adı</b>	ŞİŞLİ BELEDİYE BAŞKANLIĞI
<b>Amaç</b>	SA II.KENTSEL HİZMETLER; GEÇMİŞTEN GELECEĞE YENİLENEREK GELİŞEN ŞİŞLİ
<b>Hedef</b>	SH II.2.3. İLÇEMİZİN TARİHİ DOKUSUNUN KORUYUCU VE GÖRSEL ZENGİNLİĞİ ARTIRICI ÇALIŞMALAR YAPILACAKTIR
<b>Performans Hedefi</b>	
Açıklama :	

Performans Göstergeleri	(2016)	(2017)	(2018)
1 Cephe ve renk çalışmalarının yapılması	100%	100%	
Açıklama: Ölçü Birimi: Yüzde, Gösterge Türü: Çıktı			
2 Yapı karakterlerinin belirlenmesi	100%	100%	
Açıklama: Ölçü Birimi: Yüzde, Gösterge Türü: Çıktı			
3 Yapı karakterleri bakımından sunulan projelerin uygulanma oranı	80%	85%	
Açıklama: Ölçü Birimi: Yüzde, Gösterge Türü: Çıktı			
4 Sanat eserlerinin tamamlanması	2	1	
Açıklama: Ölçü Birimi: Adet, Gösterge Türü: Çıktı			
5 Gerçekleştirilen festival sayısı	1	1	
Açıklama: Ölçü Birimi: Adet, Gösterge Türü: Çıktı			
6 Uygulama yapılan bina sayısının tespit edilen bina sayısına oranı	25%	10%	
Açıklama: Ölçü Birimi: Yüzde, Gösterge Türü: Kalite			
7 Şişli kitabının tamamlanması	100%	100%	
Açıklama: Ölçü Birimi: Yüzde, Gösterge Türü: Çıktı			

Faaliyetler	Kaynak İhtiyacı (2017) (TL)		
	Bütçe	Bütçe Dışı	Toplam
1 F.II.2.3.1. İLÇENİN ÖZGÜN GÖRÜNÜM KAZANABİLMESİNİ TEMİNEN BÖLGELENDİRME, CEPHE VE RENK SEÇENEKLERİ TESPİTİ İLE UYGULAMA ÖNERİLERİN OLUŞTURULMASI VE UYGULANMASI	Bütçesiz		Bütçesiz
2 F.II.2.3.2. FARKLI MAHALLE VE BÖLGELER İÇİN, MAHALLE DOKUSUNA UYGUN YAPI KARAKTERLERİNİN BELİRLENMESİ	Bütçesiz		Bütçesiz
3 F.II.2.3.3. YENİ İNŞAATLARDA BELİRLENEN YAPI KARAKTERLERİNE UYGUNLUĞUN SAĞLANMASI	Bütçesiz		Bütçesiz

4	F.II.2.3.6.İLÇEMİZİN ÖNEMLİ MERKEZLERİNİN ANIT, BÜST, RÖLYEF GİBİ SANAT ESERLERİYLE SÜSLENMESİ	30.000,00		30.000,00
5	F.II.2.3.8.HER YIL DÜZENLENECEK OLAN AÇIKHAVA FESTİVALİNİN ATÖLYE ÇALIŞMALARINDA ÜRETİLEN ESERLERİN KAMUSAL ALANLARA YERLEŞTİRİLMESİ	200.000,00		200.000,00
6	F.II.2.3.9.İLÇEMİZDEKİ TARİHİ VE KÜLTÜREL OLARAK ÖNEMLİ VE ÖZELLİKLI BİNALARINA TANITICI PLAKET TASARLANMASI VE UYGULANMASI	20.000,00		20.000,00
7	F.II.2.3.10.ŞİŞLİ İLÇESİNİ TARİH, SANAT VE KÜLTÜR YÖNÜNDEN ANLATAN BİR KİTAP TASARLANMASI VE ÇOK DİLLİ BASILMASI	100.000,00		100.000,00
<b>Genel Toplam</b>		<b>350.000,00</b>		<b>350.000,00</b>

TABLO 2

## PERFORMANS HEDEFİ TABLOSU

<b>İdare Adı</b>	ŞİŞLİ BELEDİYE BAŞKANLIĞI
<b>Amaç</b>	SA II. KENTSEL HİZMETLER; GEÇMİŞTEN GELECEĞE YENİLENEREK GELİŞEN ŞİŞLİ
<b>Hedef</b>	SH II.2.4. YEŞİL ALAN MİKTARI ARTIRILACAK, MEVCUT YEŞİL ALANLARIN REVİZYONU GERÇEKLEŞTİRİLECEK
<b>Performans Hedefi</b>	
<b>Açıklama :</b>	

Performans Göstergeleri	(2016)	(2017)	(2018)
1 Tüm park ve yeşil alanlarının bakım ve onarımı yapılması	%100	%100	
Açıklama: Ölçü Birimi: Yüzde, Gösterge Türü: Çıktı			
2 Yenileme yapılan sert zemin alanı	4.000 m2	4.000 m2	
Açıklama: Ölçü Birimi: m2, Gösterge Türü: Çıktı			
3 Yenileme yapılan çim alanı miktarı	8.000 m2	6.000 m2	
Açıklama: Ölçü Birimi: m2, Gösterge Türü: Çıktı			
4 Yenilenen çocuk oyun grubu sayısı	15	10	
Açıklama: Ölçü Birimi: Adet, Gösterge Türü: Çıktı			
5 Park ve yeşil alanlara monte edilen oturma grubu sayısı	1.000	800	
Açıklama: Ölçü Birimi: Adet, Gösterge Türü: Çıktı			
6 Dikilen fidan sayısı	10.000	15.000	
Açıklama: Ölçü Birimi: Adet, Gösterge Türü: Çıktı			
7 Dikilen mevsimlik çiçek sayısı	400.000	500.000	
Açıklama: Ölçü Birimi: Adet, Gösterge Türü: Çıktı			
8 Budanan ve kesilen ağaç sayısı	8.000	8.000	
Açıklama: Ölçü Birimi: Adet, Gösterge Türü: Çıktı			
9 Yeni yapılan park ve yeşil alan miktarı	7.000m2	4.000 m2	
Açıklama: Ölçü Birimi: m2, Gösterge Türü: Çıktı			
10 Yenileme yapılan park alanı	15.000 m2	6.000 m2	
Açıklama: Ölçü Birimi: m2, Gösterge Türü: Çıktı			
11 Döşeme yapılan kauçuk kaplama miktarı	1.500 m2	1.500 m2	
Açıklama: Ölçü Birimi: m2, Gösterge Türü: Çıktı			
12 Sulama sistemi yapılan park sayısı	10	10	
Açıklama: Ölçü Birimi: Adet, Gösterge Türü: Çıktı			
13 Spor aleti bulunan park sayısı	10	10	
Açıklama: Ölçü Birimi: Adet, Gösterge Türü: Çıktı			
14 Parklara monte edilen katı atık kutu sayısı	150	150	
Açıklama: Ölçü Birimi: Adet, Gösterge Türü: Çıktı			
15 Parklara monte edilen ve bakımı yapılan aydınlatma elemanı sayısı	25	25	
Açıklama: Ölçü Birimi: Adet, Gösterge Türü: Çıktı			
16 Güvenlik sisteminin kurulduğu park sayısı	10	20	
Açıklama: Ölçü Birimi: Adet, Gösterge Türü: Çıktı			
17 Park ve bahçelerde kullanılacak olan ekipmanların temini	100%	100%	
Açıklama: Ölçü Birimi: Yüzde, Gösterge Türü: Çıktı			

Faaliyetler		Kaynak İhtiyacı (2017) (TL)		
		Bütçe	Bütçe Dışı	Toplam
1	F. II.2.4.1. VAROLAN PARK VE YEŞİL ALANLARIN BAKIMLARININ YAPILMASI VE İŞLEVSEL OLARAK HALKIN HİZMETİNE SUNULMASI	3.100.000,00		3.100.000,00
2	F. II.2.4.2. PARK VE YEŞİL ALANLARDAKİ SERT ZEMİNLERİN YENİLENMESİ	450.000,00		450.000,00
3	F. II.2.4.3. ÇİM ALANLARIN YENİLENMESİ	200.000,00		200.000,00
4	F. II.2.4.4. VAROLAN PARKLARDA BULUNAN ÇOCUK OYUN GRUPLARININ YENİLENMESİ	200.000,00		200.000,00
5	F. II.2.4.5. OTURMA ELEMANLARININ YENİLENMESİ	400.000,00		400.000,00
6	F. II.2.4.6. PARK VE YEŞİL ALANLAR İLE YOLLARA FİDAN VE ÇALI TEMİN VE DİKİMİ	1.200.000,00		1.200.000,00
7	F. II.2.4.7. MEVSİMLİK ÇİCEK TEMİN VE DİKİMİ	500.000,00		500.000,00
8	F. II.2.4.8. KAVAK AĞAÇLARI KESİMİ VE YOL, REFÜJ, YEŞİL ALANLARDAKİ AĞAÇLARIN BUDANMASI	120.000,00		120.000,00
9	F. II.2.4.9. YENİ PARK VE YEŞİL ALAN ÜRETİLMESİ	850.000,00		850.000,00
10	F. II.2.4.10. VAROLAN PARK VE YEŞİL ALANLARDA YENİLEME YAPILMASI	450.000,00		450.000,00
11	F. II.2.4.11. PARKLARDAKİ ÇOCUK OYUN ALANLARI İLE SPOR ALETLERİ ALANLARINDA KAUÇUK KAPLAMA YAPILMASI	120.000,00		120.000,00
12	F. II.2.4.12. SULAMA SİSTEMİ OLMAYAN PARK VE YEŞİL ALANLARA SULAMA SİSTEMLERİNİN YAPILMASI	200.000,00		200.000,00
13	F. II.2.4.13. PARK VE YEŞİL ALANLARDAKİ SPOR ALETLERİNİN BAKIM, ONARIM VE YENİLENMESİ	220.000,00		220.000,00
14	F. II.2.4.14. PARK VE YEŞİL ALANLARA KATI ATIK KUTULARININ KONULMASI	75.000,00		75.000,00
15	F. II.2.4.15. PARK VE YEŞİL ALANLARDAKİ AYDINLATMA ELEMANLARININ YENİLEME BAKIMLARININ YAPILMASI	50.000,00		50.000,00
16	F. II.2.4.18. BALKON VE TERAS BAHÇE UYGULAMALARININ TEŞVİK EDİLMESİ	30.000,00		30.000,00
17	F. II.2.4.19. OKMEYDANI SSK HASTANESİ YANI KENT-YOL AŞ' NE AİT OLAN ARAZİNİN KİRALAMA VEYA DEVİR YOLU İLE PARK VE YEŞİL ALAN OLARAK DÜZENLENMESİ	140.000,00		140.000,00
18	F. II.2.4.20. KONUM VE ALAN BAKIMINDAN UYGUN OLAN PARK VE YEŞİL ALANLARA SANATSAL VE GÖRSEL TEMA PARKLARININ KURULMASI	175.000,00		175.000,00
19	F. II.2.4.21. KONUM VE ALAN BAKIMINDAN UYGUN OLAN PARK VE YEŞİL ALANLARIN GÜVENLİK KAMERASI VE GÜVENLİK ELEMANLARI İLE KONTROL ALTINA ALINMASI	10.000,00		10.000,00
20	F. II.2.4.22. PARK VE YEŞİL ALANLARDA KULLANILACAK MALZEME, EKİPMAN ALIMLARI VE RUTİN BAKIM FAALİYETLERİ	600.000,00		600.000,00
<b>Genel Toplam</b>		<b>9.090.000,00</b>		<b>9.090.000,00</b>

TABLO 2

## PERFORMANS HEDEFİ TABLOSU

<b>İdare Adı</b>	ŞİŞLİ BELEDİYE BAŞKANLIĞI
<b>Amaç</b>	SA II. KENTSEL HİZMETLER; GEÇMİŞTEN GELECEĞE YENİLENEREK GELİŞEN ŞİŞLİ
<b>Hedef</b>	SH II.2.5. YENİ SOSYAL-KÜLTÜREL, SANATSAL VE EĞİTSEL MEKANLAR OLUŞTURULACAK
<b>Performans Hedefi</b>	
Açıklama :	

Performans Göstergeleri	(2016)	(2017)	(2018)
1 Yapılan Sanat Merkezi inşaat alanı	100%	0%	
Açıklama: Ölçü Birimi: Yüzde, Gösterge Türü: Çıktı			
2 Mahalle evinin tamamlanma oranı	100%	0%	
Açıklama: Ölçü Birimi: Yüzde, Gösterge Türü: Çıktı			
3 STK'larla yapılacak toplantı sayısı	5	1	
Açıklama: Ölçü Birimi: Adet, Gösterge Türü: Çıktı			

Faaliyetler	Kaynak İhtiyacı (2017) (TL)		
	Bütçe	Bütçe Dışı	Toplam
1 F. II.2.5.3. ŞİŞLİ İLÇESİ SANAT MERKEZLERİNİN YAPILMASI	5.700.000,00		5.700.000,00
2 F. II.2.5.4. MAHALLE EVLERİNİN YAPILMASI	300.000,00		300.000,00
3 F. II.2.5.7. SOSYAL-KÜLTÜREL-SANATSAL-EĞİTSEL MEKANLARIN OLUŞTURULMASINDA YURTTAŞLARIN GÖRÜŞLERİNE BAŞVURMAK AMACIYLA TOPLANTILARIN YAPILMASI	10.000,00		10.000,00
<b>Genel Toplam</b>	<b>6.010.000,00</b>		<b>6.010.000,00</b>

TABLO 2

## PERFORMANS HEDEFİ TABLOSU

<b>İdare Adı</b>	ŞİŞLİ BELEDİYE BAŞKANLIĞI
<b>Amaç</b>	SA II. KENTSEL HİZMETLER; GEÇMİŞTEN GELECEĞE YENİLENEREK GELİŞEN ŞİŞLİ
<b>Hedef</b>	SH II.2.7. ŞİŞLİ'NİN ÇARPIK YAPILAŞMAYA KONU ALANLARI REHABİLİTE EDİLEREK ÇAĞDAŞ VE MODERN YAŞAM ALANLARINA DÖNÜŞMESİNE EL VERECEK PROJELER İLE KENTLİLERİN YAŞAM KALİTESİNİ ARTTIRMAYA YÖNELİK VE ŞİŞLİ'YE DEĞER KATACAK PROJELER GERÇEKLEŞTİRİLECEK
<b>Performans Hedefi</b>	
Açıklama :	

Performans Göstergeleri	(2016)	(2017)	(2018)
1 Hazırlanan kentsel dönüşüm proje sayısı	3	3	
Açıklama: Ölçü Birimi: Adet, Gösterge Türü: Çıktı			
2 Oluşturulan dönüşüm projesi sayısı	1	1	
Açıklama: Ölçü Birimi: Adet, Gösterge Türü: Çıktı			
3 Bilgi verilen yapı denetim firma sayısı	10	10	
Açıklama: Ölçü Birimi: Adet, Gösterge Türü: Çıktı			
4 Denetimi yapılan bina oranı	20%	15%	
Açıklama: Ölçü Birimi: Yüzde, Gösterge Türü: Çıktı			
5 İlçe haritalarının güncellenmesi	20%	50%	
Açıklama: Ölçü Birimi: Yüzde, Gösterge Türü: Çıktı			
6 Mülkiyet kayıtlarını için arama sisteminin geliştirilmesi	%100	%100	
Açıklama: Ölçü Birimi: Yüzde, Gösterge Türü: Çıktı			
7 Hazırlanan 1/5000 planların sayısı	3	7	
Açıklama: Ölçü Birimi: Adet, Gösterge Türü: Çıktı			
8 Hazırlanan 1/1000 planların sayısı	3	10	
Açıklama: Ölçü Birimi: Adet, Gösterge Türü: Çıktı			
9 Yağmur suyu şebekelerinin projelendirilmesi	80.000 mt	50.000 mt	
Açıklama: Ölçü Birimi: m2, Gösterge Türü: Çıktı			

10	Üst yapı projelendirme çalışmaları (bina, okul, kültür merkezi)	1 adet	2 adet	
Açıklama: Ölçü Birimi: Adet, Gösterge Türü: Çıktı				
11	Yol İmar (harita ve kot kesit düzenleme)	500 adet	550 adet	
Açıklama: Ölçü Birimi: Adet, Gösterge Türü: Çıktı				
12	Ön görülmeyen projelendirme	25.000 adet	1 adet	
Açıklama: Ölçü Birimi: Adet, Gösterge Türü: Çıktı				
13	Şişli'li vatandaşların yararlanabileceği sosyal tesis yapımı için temin edilen yer sayısı	20%	40%	
Açıklama: Ölçü Birimi: Yüzde, Gösterge Türü: Çıktı				
14	Yıllık kamulaştırma programının tamamlanma oranı	5%	20%	
Açıklama: Ölçü Birimi: Yüzde, Gösterge Türü: Çıktı				

Faaliyetler		Kaynak İhtiyacı (2017) (TL)		
		Bütçe	Bütçe Dışı	Toplam
1	F.II.2.7.2.5 MAHALLEDE KENTSEL DÖNÜŞÜM VE YENİLEME PROJESİNİN HAZIRLANMASI	100.000,00		100.000,00
2	F.II.2.7.3 ÇARPIK KENTLEŞMİŞ VEYA GECEKONDU MAHALLELERİNDEKİ KAÇAK, RUHSATSIZ VE RUHSATA AYKIRI BİNALARIN KALDIRILARAK PLAN VE PROJE, EMLAK VE KAMULAŞTIRMA MÜDÜRLÜKLERİ İLE KOORDİNELİ OLARAK DÖNÜŞÜM PROJELERİNİN OLUŞTURULMASI	500.000,00		500.000,00
3	F.II.2.7.4 DAHA İYİ HİZMET VERMEK İÇİN YAPI DENETİM FİRMALARININ BİLGİLENDİRİLMESİ	Bütçesiz		Bütçesiz
4	F.II.2.7.5 BİNA KONTROLLERİNİN YAPILMASI VE YASAL OLMAYAN UYGULAMALARIN DURDURULARAK YIKIMLARININ SAĞLANMASI	Bütçesiz		Bütçesiz
5	F.II.2.7.6 İLÇE HARİTASININ GÜNCELLEŞTİRİLMESİ	30.000,00		30.000,00
6	F.II.2.7.7 TÜM MÜLKİYET KAYITLARINA HIZLI ULAŞIMININ SAĞLANMASI	Bütçesiz		Bütçesiz
7	F.II.2.7.8 1/5000 ÖLÇEKLİ İMAR PLAN TADİLATLARININ HAZIRLANMASI	Bütçesiz		Bütçesiz
8	F.II.2.7.9 1/1000 ÖLÇEKLİ İMAR PLAN TADİLATLARININ HAZIRLANMASI	40.000,00		40.000,00
9	F.II.2.7.10 YAPIM İŞLERİNE İLİŞKİN PROJELERİN HAZIRLANMASI	400.000,00		400.000,00
10	F.II.2.7.11 SOSYAL-KÜLTÜREL TESİS YAPIM İŞİ İÇİN KAMULAŞTIRMA YAPILMASI	1.500.000,00		1.500.000,00
11	F.II.2.7.12 PLANDA YEŞİL ALAN OLARAK GÖZÜKEN YERLERİN KAMULAŞTIRILMASININ YAPILMASI	3.000.000,00		3.000.000,00
<b>Genel Toplam</b>		<b>5.570.000,00</b>		<b>5.570.000,00</b>



TABLO 2

## PERFORMANS HEDEFİ TABLOSU

<b>İdare Adı</b>	ŞİŞLİ BELEDİYE BAŞKANLIĞI
<b>Amaç</b>	SA II. KENTSEL HİZMETLER; GEÇMİŞTEN GELECEĞE YENİLENEREK GELİŞEN ŞİŞLİ
<b>Hedef</b>	SH II.2.8. GÖRÜNTÜ KİRLİLİĞİNİ ÖNLEYİCİ ÇALIŞMALAR YAPMAK SURETİYLE ŞİŞLİ'NİN FARKLI MAHALLELERİNDE MAHALLE KİMLİĞİNE VE KENT ESTETİĞİNE UYGUN DÜZENLEMELER YAPILACAK
<b>Performans Hedefi</b>	
<b>Açıklama :</b>	

Performans Göstergeleri		(2016)	(2017)	(2018)
1	Denetim yapılan işletme sayısı	5000	6105	
Açıklama: Ölçü Birimi: Adet, Gösterge Türü: Çıktı				
2	Cephe eklentileri bakımından denetimi yapılan bina sayısı	200	175	
Açıklama: Ölçü Birimi: Adet, Gösterge Türü: Çıktı				

Faaliyetler	Kaynak İhtiyacı (2017) (TL)		
	Bütçe	Bütçe Dışı	Toplam
1 F. II.2.8.1. İLAN VE REKLAM TABELALARI İLGİLİ YÖNETMELİKTE ÖN GÖRÜLEN STANDARTLARA KAVUŞTURULMASI	Bütçesiz		Bütçesiz
2 F. II.2.8.2. BİNA CEPHE VE/VEYA ÇATILARINDAKİ KLİMA, ANTEN V.B. CİHAZ VE EKLENTİLERİNİN KALDIRILMASININ SAĞLANMASI	Bütçesiz		Bütçesiz
<b>Genel Toplam</b>	<b>Bütçesiz</b>		<b>Bütçesiz</b>

TABLO 2

## PERFORMANS HEDEFİ TABLOSU

<b>İdare Adı</b>	ŞİŞLİ BELEDİYE BAŞKANLIĞI
<b>Amaç</b>	SA III. TÜM CANLILAR İÇİN SAĞLIK VE SAĞLIKLI YAŞANABİLİR ÇEVRE
<b>Hedef</b>	SH III.3.1. TEMİZLİK HİZMETLERİNİN YAYGINLAŞTIRILMASI, KALİTE VE ETKİNLİĞİNİN ARTIRILARAK ATIKLARIN EKONOMİYE KAZANDIRILMASI
<b>Performans Hedefi</b>	
<b>Açıklama :</b>	

Performans Göstergeleri		(2016)	(2017)	(2018)
1	Temizliği yapılan ibadethane sayısı	52	52	
Açıklama: Ölçü Birimi: Adet, Gösterge Türü: Çıktı				
2	Cadde ve sokaklardan toplanan çöp miktarı	175.000.000 kg.	200.000.000 kg.	
Açıklama: Ölçü Birimi: Kg. Gösterge Türü: Çıktı				
3	Yer altına alınan çöp konteyneri sayısı	20	20	
Açıklama: Ölçü Birimi: Adet, Gösterge Türü: Çıktı				

Faaliyetler	Kaynak İhtiyacı (2017) (TL)		
	Bütçe	Bütçe Dışı	Toplam
1 F. III.3.1.1. CAMİİ, KİLİSE, HAVRA, CEMEVLERİ VB. YERLERİN İÇ TEMİZLİĞİ VE HALILARININ YIKANMASI	Bütçesiz		Bütçesiz
2 F. III.3.1.2. İLÇEMİZ SINIRLARI İÇERİSİNDE BULUNAN CADDE SOKAK VE PAZAR YERLERİNİN ÇÖPLERİNİN SÜPÜRÜLMESİ, TOPLANMASI, TAŞINMASI VE YIKANMASI İŞİ	75.300.000,00		75.300.000,00
3 F. III.3.1.4. RASTGELE ATILAN ÇÖPLERİN İNSAN SAĞLIĞINI TEHDİT ETMEMESİ VE YER ÜSTÜNDEKİ ÇÖP KONTEYNERLARIN YER ALTINA İNDİRİLMESİ İÇİN YER ALTI ÇÖP KONTEYNERİ YAPILMASI İŞİ	300.000,00		300.000,00
<b>Genel Toplam</b>	<b>75.600.000,00</b>		<b>75.600.000,00</b>

TABLO 2

## PERFORMANS HEDEFİ TABLOSU

<b>İdare Adı</b>	ŞİŞLİ BELEDİYE BAŞKANLIĞI
<b>Amaç</b>	SA III. TÜM CANLILAR İÇİN SAĞLIK VE SAĞLIKLI YAŞANABİLİR ÇEVRE
<b>Hedef</b>	SH III.3.2. HALK SAĞLIĞI HİZMETLERİNİN YAYGINLAŞTIRILMASI KALİTE VE ETKİNLİĞİNİN ARTIRILMASI
<b>Performans Hedefi</b>	2016 YILINDA VATANDAŞLARIMIZDAN GELEN İLAÇLAMA ŞİKAYETLERİNİ %100 KARŞILAMA.
Açıklama :Toplum ve çevre sağlığı düşünülerek rektörle mücadelede kimyasal kullanımının tek elden yürütülmesinin sağlama amacı ile; Danıştay 8.dairesinin 26.03.2008 tarih ve 2008/2269 sayılı kararı ile açık alandaki ilaçlama hizmetleri Büyükşehir belediyelerine devredilmiştir. Tebliğ edilen karara uygun olarak ilçemizdeki açık alan ilaçlama çalışmaları İ.B.B Sağlık ve Hıfzıssıhha Müdürlüğü ile koordineli yürütülecektir.	

Performans Göstergeleri	(2016)	(2017)	(2018)
1 Vatandaş şikayeti ihbar talep karşılama oranı	100%	100%	
Açıklama: Ölçü Birimi: Yüzde, Gösterge Türü: Sonuç			
2 Islah edilen üreme kaynak sayısı	100%	100%	
Açıklama: Ölçü Birimi: Yüzde, Gösterge Türü: Sonuç			
3 Kadın sağlığı ve kanser takip merkezinin kurulması	100%	%100	
Açıklama: Ölçü Birimi: Yüzde, Gösterge Türü: Sonuç			
4 Sağlık etkinliğinin gerçekleştirilmesi	1	1	
Açıklama: Ölçü Birimi: Adet, Gösterge Türü: Çıktı			
5 Sağlık tesislerinden faydalananların memnuniyet oranı	80%	90%	
Açıklama: Ölçü Birimi: Yüzde, Gösterge Türü: Çıktı			
6 Düzenlenen eğitim ve broşür, kitap ve kullanılan etkinlik sayısı	8	8	
Açıklama: Ölçü Birimi: Adet, Gösterge Türü: Çıktı			

Faaliyetler	Kaynak İhtiyacı (2017) (TL)		
	Bütçe	Bütçe Dışı	Toplam
1 F. III.3.2.1. TOPLUM SAĞLIĞI İÇİN TEHDİT OLUŞTURAN KENT ZARARLISI VEKTÖRLERLE, ÇEVREYE ZARAR VERMEYECEK ENTEGRE YÖNTEMLERLE MÜCADELE EDİLMESİ	120.000,00		120.000,00
2 F. III.3.2.4. KADIN SAĞLIĞI VE KANSER TAKİP MERKEZLERİNİN KURULMASI	330.000,00		330.000,00
3 F. III.3.2.5. "SAĞLIK HAFTASI" ETKİNLİKLERİNİN YAPILMASI	15.000,00		15.000,00
4 F. III.3.2.6. İHTİYAÇ DUYULAN SAĞLIK TESİSLERİNDE, POLİKLİNİK UYGULAMALARININ, HALK SAĞLIĞI ÇALIŞMALARININ, ESNAF SAĞLIK MUAYENELERİNİN YAPILMASI, AMBULANS HİZMETLERİNİN SAĞLANMASI VE BUNLAR İÇİN GEREKSİNİM DUYULAN TIBBİ ALET, CİHAZ VE SARF MALZEMESİ, LABORATUAR KİTİ, RÖNTGEN, FİLM VE BANYO SOLÜSYONLARI, TEMİZLEYİCİ KORUYUCU VB MALZEMELERİN KARŞILANMASI	249.000,00		249.000,00
5 F. III.3.2.7. HALKI BİLİNÇLENDİRME VE FARKINDALIKLARINI ARTIRMAK İÇİN EĞİTİM SEMİNERLERİNİN DÜZENLENMESİ VE BROŞÜR, KİTAP AFIŞ BASTIRILMASI	50.000,00		50.000,00
<b>Genel Toplam</b>	<b>764.000,00</b>		<b>764.000,00</b>

TABLO 2

## PERFORMANS HEDEFİ TABLOSU

<b>İdare Adı</b>	ŞİŞLİ BELEDİYE BAŞKANLIĞI
<b>Amaç</b>	SA III. TÜM CANLILAR İÇİN SAĞLIK VE SAĞLIKLI YAŞANABİLİR ÇEVRE
<b>Hedef</b>	SH III.3.3. EVDE SAĞLIK HİZMETLERİNİN YAŞLI BAKIM HİZMETLERİ AÇISINDAN NİTELİĞİ ARTIRILACAK
<b>Performans Hedefi</b>	
<b>Açıklama :</b>	

Performans Göstergeleri	(2016)	(2017)	(2018)
1 Hizmetten yararlanan hasta yüzdesi	%100	%100	
Açıklama: Ölçü Birimi: Yüzde, Gösterge Türü: Çıktı			
2 Kurulan cihaz sayısı ve kitlenin ihtiyaçlarının karşılanması	2.000	2.000	
Açıklama: Ölçü Birimi: Adet, Gösterge Türü: Verimlilik			

Faaliyetler	Kaynak İhtiyacı (2017) (TL)		
	Bütçe	Bütçe Dışı	Toplam
1 F. III.3.3.1. EVDE SAĞLIK VE KİŞİSEL BAKIM HİZMETİ SAĞLANMASI	125.000,00		125.000,00
2 F. III.3.3.2. BELİRLENMİŞ KRİTERLERE UYGUN YAŞLI, YALNIZ YAŞAYAN KİŞİLERİN EVLERİNE ÇAĞRI BUTONU KURULMASI. SİSTEMİN İHTİYAÇ DUYDUĞU ÇAĞRI MERKEZİ DANIŞMA MERKEZİ VE ACİL YARDIM AMBULANSI HİZMETİ OLUŞTURULMASI. EVDE HASTA BAKIMI VE KİŞİSEL BAKIM HİZMETLERİ İLE ENTEGRE EDİLMESİ	10.000,00		10.000,00
<b>Genel Toplam</b>	<b>135.000,00</b>		<b>135.000,00</b>

TABLO 2

## PERFORMANS HEDEFİ TABLOSU

<b>İdare Adı</b>	ŞİŞLİ BELEDİYE BAŞKANLIĞI
<b>Amaç</b>	SA III. TÜM CANLILAR İÇİN SAĞLIK VE SAĞLIKLI YAŞANABİLİR ÇEVRE
<b>Hedef</b>	SH III.3.4. SÜRDÜRÜLEBİLİR SAĞLIKLI BİR ÇEVRE OLUŞTURULMASI, KORUNMASI VE GELİŞTİRİLMESİ SAĞLANACAK
<b>Performans Hedefi</b>	
<b>Açıklama :</b>	

Performans Göstergeleri	(2016)	(2017)	(2018)
1 Okullarda dezavantajlı konumda olan çocuk ile toplam merkezine başvuran çocuk sayısı	1.000	1.500	
Açıklama: Ölçü Birimi: Kişi, Gösterge Türü: Sonuç			

Faaliyetler	Kaynak İhtiyacı (2017) (TL)		
	Bütçe	Bütçe Dışı	Toplam
1 F. III.3.4.4. ÇOCUK PSİKOLOJİSİ VE ÇOCUKLARI BEKLEYEN TEHLİKELER KARŞISINDA, ÇOCUKLARA EĞİTİM TOPLANTILARIN DÜZENLENMESİ	Bütçesiz		Bütçesiz
<b>Genel Toplam</b>	<b>Bütçesiz</b>		<b>Bütçesiz</b>

TABLO 2

## PERFORMANS HEDEFİ TABLOSU

<b>İdare Adı</b>	ŞİŞLİ BELEDİYE BAŞKANLIĞI
<b>Amaç</b>	SA III. TÜM CANLILAR İÇİN SAĞLIK VE SAĞLIKLI YAŞANABİLİR ÇEVRE
<b>Hedef</b>	SH III.3.5.YAŞANILABİLİR ÇEVRE KOŞULLARI OLUŞTURULACAK VE TÜKETİM SONUCU ORTAYA ÇIKAN KATI ATIKLARIN EKONOMİYE KAZANDIRILMASI YOLUNDA TOPLUMSAL BİLİNÇ YARATILACAK
<b>Performans Hedefi</b>	
<b>Açıklama :</b>	

Performans Göstergeleri		(2016)	(2017)	(2018)
1	Enerji kimlik belgesi verilen binaların ruhsat alan bina sayısına oranı	100%	100%	
Açıklama: Ölçü Birimi: Yüzde, Gösterge Türü: Sonuç				
2	Güneş enerjisi sistemine dönüştürülen aydınlatma sayısı	100%	-	
Açıklama: Ölçü Birimi: Yüzde, Gösterge Türü: Çıktı				
3	Ödül verilen mama miktarı	1.500 kg.	1.500 kg.	
Açıklama: Ölçü Birimi: Kg, Gösterge Türü: Sonuç				

Faaliyetler	Kaynak İhtiyacı (2017) (TL)		
	Bütçe	Bütçe Dışı	Toplam
1 F. III.3.5.3.VATANDAŞLARIN ENERJİ VERİMLİLİĞİ KONULARINDA DİKKATİN ÇEKİLMESİ İÇİN BİNALARA AİT ENERJİ KİMLİK BELGELERİNİN ASILMASI VE BİNALARA ASILAN TABELA VERİSİNİN ÇEVRE BİLGİ SİSTEMİNE AKTARILARAK İNTERNET ORTAMINDA YAYINLANILMASI	Bütçesiz		Bütçesiz
2 F. III.3.5.4. İLÇEDE BULUNAN PARK, OKUL, YOL, BELEDİYE BİNASI VB ALANLARIN AYDINLANMASINDA GELENEKSEL ELEKTRİK ENERJİ SİSTEMLERİNİN GÜNEŞ ENERJİSİ SİSTEMLERİNE DÖNÜŞTÜRÜLMESİ	30.000,00		30.000,00
3 F. III.3.5.5. GERİ DÖNÜŞEBİLİR ATIKLARLA SOKAK HAYVANLARI İÇİN MAMA ÖDÜLÜ VEREN SABİT BESLEME ODAKLARININ YERLEŞTİRİLMESİ	Bütçesiz		Bütçesiz
<b>Genel Toplam</b>	<b>30.000,00</b>		<b>30.000,00</b>

TABLO 2

## PERFORMANS HEDEFİ TABLOSU

<b>İdare Adı</b>	ŞİŞLİ BELEDİYE BAŞKANLIĞI
<b>Amaç</b>	SA III. TÜM CANLILAR İÇİN SAĞLIK VE SAĞLIKLI YAŞANABİLİR ÇEVRE
<b>Hedef</b>	SH III.3.6. ŞİŞLİ İLÇESİ GENELİNDE, İNSAN VE ÇEVRE SAĞLIĞINI OLUMSUZ YÖNDE ETKİLEYEBİLECEK UNSURLAR ORTADAN KALDIRILARAK SAĞLIKLI, ESENKLİK VE YAŞANILABİLİR BİR KENT ORTAMI OLUŞTURULACAK
<b>Performans Hedefi</b>	
<b>Açıklama :</b>	

Performans Göstergeleri		(2016)	(2017)	(2018)
1	Boyanan bulvar sayısı	3	3	
Açıklama: Ölçü Birimi: Adet, Gösterge Türü: Çıktı				
2	Boyanan cadde sayısı	78	78	
Açıklama: Ölçü Birimi: Adet, Gösterge Türü: Çıktı				
3	Boyanan sokak sayısı	837	837	
Açıklama: Ölçü Birimi: Adet, Gösterge Türü: Çıktı				
4	Boyanan trafo duvarı ve duvar miktarı	1.000 m2	500 m2	
Açıklama: Ölçü Birimi: m2, Gösterge Türü: Çıktı				
5	Çevreye duyarlı işyerlerine verilen ruhsatların diğer ruhsatlı işyerlerine oranı	5%	3%	
Açıklama: Ölçü Birimi: Yüzde, Gösterge Türü: Sonuç				

6	Organik sinek tuzaklarının yerleştirildiği mahalle sayısı	25	25	
Açıklama: Ölçü Birimi: Adet, Gösterge Türü: Çıktı				
7	Plastik poşet kullanımını azaltan satış noktası (işletme sayısı)	0	10	
Açıklama: Ölçü Birimi: Adet, Gösterge Türü: Çıktı				

Faaliyetler		Kaynak İhtiyacı (2017) (TL)		
		Bütçe	Bütçe Dışı	Toplam
1	F. III.3.6.1. İLÇEMİZ SINIRLARI İÇERİSİNDE BULUNAN CADDE VE SOKAKLARIN BORDÜR TAŞLARININ TRAFİK VE ESTETİK GÖRÜNÜMÜ AÇISINDAN BOYANMASI İŞİ	350.000,00		350.000,00
2	F. III.3.6.2. GÖRÜNTÜ KİRLİLİĞİNİN AZALTILMASI AMACIYLA KİRLİ DUVARLARIN, TRAFİKO BİNALARINA VE ZEMİNLERE RESİMLERİN YAPILMASI, TAŞ DUVAR, SIVA VB MALZEMEYİLE KAPLI DUVAR VE SATIHLARIN YENİLENMESİ, BOYANMASI İLE BAKIMLARININ YAPILMASI VE DUVARLARA DİKEY YEŞİLLENDİRME YAPILMASI	2.000,00		2.000,00
3	F. III.3.6.3. ÇEVREYE DUYARLI (GERİ DÖNÜŞÜM KULLANAN, ALTERNATİF ENERJİ KAYNAKLARINDAN FAYDALANAN, ÇEVREYE EN AZ ZARAR VEREN) İŞYERLERİNE RUHSAT KOLAYLIĞI	Bütçesiz		Bütçesiz
4	F. III.3.6.4. ORGANİK SİNEK TUZAKLARININ YERLEŞTİRİLMESİ	5.000,00		5.000,00
5	F. III.3.6.8. PLASTİK POŞET TÜKETİMİNİ AZALTMAYA YÖNELİK KAMPANYALAR VE ETKİNLİKLER DÜZENLENMESİ	0,00		0,00
<b>Genel Toplam</b>		<b>357.000,00</b>		<b>357.000,00</b>

TABLO 2

## PERFORMANS HEDEFİ TABLOSU

<b>İdare Adı</b>	ŞİŞLİ BELEDİYE BAŞKANLIĞI
<b>Amaç</b>	SA III. TÜM CANLILAR İÇİN SAĞLIK VE SAĞLIKLI YAŞANABİLİR ÇEVRE
<b>Hedef</b>	SH III.3.7. TOPLUMDA HAYVAN SEVGİSİ BİLİNCİNİ GELİŞTİRMEK, HAYVAN HAKLARI İHLALLERİNİN ÖNLENMESİNİ SAĞLAMAK VE BU DOĞRULTUDA KAMUOYUNU BİLİNÇLENDİRMEK
<b>Performans Hedefi</b>	VETERİNER HİZMETLERİNİN GÜNÜMÜZ KOŞULLARINA AYAK UYDURACAK ŞEKİLDE YÜRÜTÜLMESİNİ SAĞLAMAK.
Açıklama :Rehabilitasyon amacı ile merkezimize getirilen sokak hayvanlarının izlenirlebilirliğinin sağlamak için, microchip takılmak suretiyle kayıt altına alınması veri tabanına işlenmesi.	

Performans Göstergeleri	(2016)	(2017)	(2018)
1 Kara taşıtı alımı	-	1	
Açıklama: Ölçü Birimi: Adet, Gösterge Türü: Çıktı			
2 Microchip takılan hayvan sayısı	1.000	1.000	
Açıklama: Ölçü Birimi: Adet, Gösterge Türü: Çıktı			
3 Kayıt altına alınan hayvan sayısı	1.700	5.000	
Açıklama: Ölçü Birimi: Adet, Gösterge Türü: Çıktı			
4 Kuduz aşısı uygulanan hayvan sayısı	1.700	1.700	
Açıklama: Ölçü Birimi: Adet, Gösterge Türü: Çıktı			
5 Onaylı kurban kesim yerlerinde dağıtılan poşet miktarı	2.000 kg.	2.000 kg.	
Açıklama: Ölçü Birimi: Kg., Gösterge Türü: Çıktı			
6 Takılan organik sinek tuzağı sayısı	120	100	
Açıklama: Ölçü Birimi: Adet, Gösterge Türü: Çıktı			
7 Hayvanların girişinden bayram sonuna kadar barındıkları alanların ilaçlanması	20 gün	20 gün	
Açıklama: Ölçü Birimi: Zaman, Gösterge Türü: Sonuç			
8 İlk ve ortaöğretim okullarına verilen eğitim sayısı	12	10	
Açıklama: Ölçü Birimi: Adet, Gösterge Türü: Çıktı			
9 Aşırı sıcaklarda dağıtımı yapılan seyyar su kabı sayısı	6.000	5.000	
Açıklama: Ölçü Birimi: Adet, Gösterge Türü: Çıktı			
10 Hayvan sevgisini aşımamak amacıyla hazırlanarak dağıtılan broşür, kitapçık vb. sayısı	6.000	100%	
Açıklama: Ölçü Birimi: Adet, Yüzde Gösterge Türü: Çıktı			

Faaliyetler		Kaynak İhtiyacı (2017) (TL)		
		Bütçe	Bütçe Dışı	Toplam
1	F. III.3.7.1. 1 ADET SAHA TAKİP ARACI VEYA EVCİL HAYVAN AMBULANSININ TEMİNİ, SAHADAKİ TALEP VE ŞİKAYETLERİN SONUÇLANDIRILMASI	0,00		0,00
2	F. III.3.7.2. SAHİPLİ VE SAHİPSİZ HAYVAN POPÜLASYONUNUN İZLENİLEBİLİRLİĞİNİ SAĞLAMAK İÇİN BİLGİ İŞLEM TABANLI HAYVAN KAYIT SİSTEMİ OLUŞTURULMASI VE REHABİLİTASYON HİZMETLERİNİN ETKİNLEŞTİRİLMESİ	300.000,00		300.000,00
3	F. III.3.7.3. KURBAN BAYRAMINDA HAYVAN SATIŞ VE KESİM YERLERİNİNDE KAÇAK HAYVAN HAREKETLERİNİN ENGELLENEREK ÇEVRE SAĞLIĞI İÇİN GEREKLİ ÖNLEMLERİNİN ALINMASI	30.000,00		30.000,00
4	F. III.3.7.4. SOKAK HAYVANLARININ BARINMA BESLENME GİBİ İHTİYAÇLARININ KARŞILANMASI, DOĞAL YAŞAM İÇERİSİNDEKİ CANLILARIN EKOLOJİK DENGE BAKIMINDAN ÖNEMİNİ KAVRATMAYA YÖNELİK KURUMLAR ARASI FAALİYETLER VE FARKINDALIK YARATMAK İÇİN ETKİNLİKLER DÜZENLENMESİ	150.000,00		150.000,00
<b>Genel Toplam</b>		<b>480.000,00</b>		<b>480.000,00</b>

TABLO 2

## PERFORMANS HEDEFİ TABLOSU

<b>İdare Adı</b>	ŞİŞLİ BELEDİYE BAŞKANLIĞI
<b>Amaç</b>	SA III. TÜM CANLILAR İÇİN SAĞLIK VE SAĞLIKLI YAŞANABİLİR ÇEVRE
<b>Hedef</b>	SH III.3.8. ŞİŞLİ'DE YAŞAYAN-ÇALIŞAN HERKES SAĞLIĞA YÖNELİK RİSKLERDEN KORUNACAK, SAĞLIK HİZMETLERİNİN SUNUMUNDA "İNSAN ODAKLI" POLİTİKALAR İZLENECEK
<b>Performans Hedefi</b>	
Açıklama :	

Performans Göstergeleri	(2016)	(2017)	(2018)
1 Ağız ve diş sağlığı konusunda düzenlenen etkinlik sayısı	3	3	
Açıklama: Ölçü Birimi: Adet, Gösterge Türü: Çıktı			
2 Hijyen konusunda düzenlenen etkinlik sayısı	5	5	
Açıklama: Ölçü Birimi: Adet, Gösterge Türü: Çıktı			
3 Obezite konusunda düzenlenen etkinlik sayısı	5	5	
Açıklama: Ölçü Birimi: Adet, Gösterge Türü: Çıktı			
4 Gerçekleştirilen organizasyon sayısı	12	4	
Açıklama: Ölçü Birimi: Adet, Gösterge Türü: Çıktı			
5 Tercüman temini	100%	100%	
Açıklama: Ölçü Birimi: Yüzde, Gösterge Türü: Çıktı			

Faaliyetler		Kaynak İhtiyacı (2017) (TL)		
		Bütçe	Bütçe Dışı	Toplam
1	F. III.3.8.1. AĞIZ VE DİŞ SAĞLIĞI KONUSUNDA ÖĞRENCİLERE YÖNELİK, DİŞ HEKİMLERİ ODASI İŞBİRLİĞİ İLE 3 OKULDA BİLGİLENDİRME ETKİNLİĞİ YAPILMASI	15.000,00		15.000,00
2	F. III.3.8.2. HİJYEN KONUSUNDA HALK EĞİTİM MERKEZİ İŞBİRLİĞİ İLE 5 KURS MERKEZİMİZDE KURSIYERLERE YÖNELİK BİLGİLENDİRME ETKİNLİĞİ DÜZENLENMESİ	20.000,00		20.000,00
3	F. III.3.8.3. HATALI BESLENME VE OBEZİTE İLE İLGİLİ 3 OKULDA, 2 KURS MERKEZİNDE BİLGİLENDİRME ETKİNLİĞİ YAPILMASI	20.000,00		20.000,00
4	F. III.3.8.4. EVSİZLER VE GÖÇMENLERE YÖNELİK GEZİCİ SAĞLIK İSTASYONLARI ORGANİZASYONU İLE SAĞLIK HİZMETİNİN GÖTÜRÜLMESİ	Bütçesiz		Bütçesiz
5	F. III.3.8.5. GÖÇMENLERİN SAĞLIK SORUNLARININ ÇÖZÜMÜNDE ETKİNLİĞİN ARTIRILABİLMESİ İÇİN GÖÇMENLERİN YOĞUNLUKLU YAŞADIĞI BÖLGELERDEKİ SAĞLIK HİZMETLERİNDE TERCÜMAN BULUNDURULMASI	50.000,00		50.000,00
<b>Genel Toplam</b>		<b>105.000,00</b>		<b>105.000,00</b>

TABLO 2

## PERFORMANS HEDEFİ TABLOSU

<b>İdare Adı</b>	ŞİŞLİ BELEDİYE BAŞKANLIĞI
<b>Amaç</b>	SA III. TÜM CANLILAR İÇİN SAĞLIK VE SAĞLIKLI YAŞANABİLİR ÇEVRE
<b>Hedef</b>	SH III.3.9. HALK SAĞLIĞINI KORUMAYA YÖNELİK DENETİMLER ARTIRILACAK VE ETKİNLEŞTİRİLECEK
<b>Performans Hedefi</b>	
<b>Açıklama :</b>	

Performans Göstergeleri		(2016)	(2017)	(2018)
1	Talebin karşılanma oranı	%100	%95	
Açıklama: Ölçü Birimi: Yüzde, Gösterge Türü: Çıktı				

Faaliyetler		Kaynak İhtiyacı (2017) (TL)		
		Bütçe	Bütçe Dışı	Toplam
1	F. III.3.9.1. DENETİMLERİ ETKİNLEŞTİRMEK SURETİYLE İNSAN VE ÇEVRE SAĞLIĞINI TEHDİT EDEN UNSURLARIN GİDERİLMESİ	Bütçesiz		Bütçesiz
<b>Genel Toplam</b>		<b>Bütçesiz</b>		<b>Bütçesiz</b>

TABLO 2

## PERFORMANS HEDEFİ TABLOSU

<b>İdare Adı</b>	ŞİŞLİ BELEDİYE BAŞKANLIĞI
<b>Amaç</b>	SA IV. EĞİTİM, SOSYAL VE KÜLTÜREL YAŞAM OLANAKLARININ GELİŞTİRİLMESİ
<b>Hedef</b>	SH IV.4.1. KENTİN VE KENTLİNİN SANATA, EĞİTİME VE KÜLTÜREL FAALİYETLERE EN ÜST DÜZEYDE ULAŞMASINI MÜMKÜN KILACAK POLİTİKALAR OLUŞTURULACAK
<b>Performans Hedefi</b>	
<b>Açıklama :</b>	

Performans Göstergeleri		(2016)	(2017)	(2018)
1	Fon oluşturulacak proje sayısı	2	5	
Açıklama: Ölçü Birimi: Adet, Gösterge Türü: Çıktı				
2	Destek verilen öğrenci sayısı	2.000	2.000	
Açıklama: Ölçü Birimi: Kişi, Gösterge Türü: Çıktı				
3	Kurulan ve işletilen etüt merkezi sayısı	4	4	
Açıklama: Ölçü Birimi: Adet, Gösterge Türü: Çıktı				
4	Kadın spor merkezinin işletilmesi	10	7	
Açıklama: Ölçü Birimi: Adet, Gösterge Türü: Çıktı				
5	Açılan spor okulu sayısı	2	2	
Açıklama: Ölçü Birimi: Adet, Gösterge Türü: Çıktı				
6	Düzenlenen "Berkin Elvan heykel projesi" yarışma sayısı	1	1	
Açıklama: Ölçü Birimi: Adet, Gösterge Türü: Çıktı				
7	Düzenlenen heykel projesi yarışma sayısı	1	1	
Açıklama: Ölçü Birimi: Adet, Gösterge Türü: Çıktı				

Faaliyetler		Kaynak İhtiyacı (2017) (TL)		
		Bütçe	Bütçe Dışı	Toplam
1	F. IV.4.1.1. SOSYAL AMAÇLI KURULUŞLARIN KÜLTÜREL, SPOR TİF VE ÖZEL İLGİ GRUPLARINA YÖNELİK FAALİYETLERİNE PROJE ORTAĞI OLMAK AMACIYLA FON OLUŞTURULMASI	100.000,00		100.000,00
2	F. IV.4.1.2. EĞİTİMDE BAŞARILI VE/VEYA İHTİYAÇ SAHİBİ ÖĞRENCİLERE EĞİTİM, KONAKLAMA, HER TÜR DESTEKLEYİCİ MATERYAL, VB DESTEKLEMELERİN SAĞLANMASI	410.000,00		410.000,00

3	F. IV.4.1.3. ÖRGÜN EĞİTİMİ DESTEKLEYİCİ ETÜT MERKEZLERİ, KURULMASI VE İŞLETİLMESİ	50.000,00		50.000,00
4	F. IV.4.1.5. MEVCUT KADIN SPOR MERKEZLERİNİN İŞLETİLMESİ	600.000,00		600.000,00
5	F. IV.4.1.6. SPOR OKULLARI AÇILMASI VE DESTEKLENMESİ	250.000,00		250.000,00
6	F. IV.4.1.9. "BERKİN ELVAN HEYKEL PROJESİ" YARIŞMASI AÇILMASI VE PROJENİN UYGULAMASI	10.000,00		10.000,00
7	F. IV.4.1.10. YENİ HİZMET BİNASI ÖNÜNE HEYKEL PROJESİ YARIŞMASI AÇILMASI VE PROJENİN UYGULAMASI	10.000,00		10.000,00
<b>Genel Toplam</b>		<b>1.430.000,00</b>		<b>1.430.000,00</b>

TABLO 2

## PERFORMANS HEDEFİ TABLOSU

<b>İdare Adı</b>	ŞİŞLİ BELEDİYE BAŞKANLIĞI
<b>Amaç</b>	SA IV. EĞİTİM, SOSYAL VE KÜLTÜREL YAŞAM OLANAKLARININ GELİŞTİRİLMESİ
<b>Hedef</b>	SH IV.4.2. ŞİŞLİ'DE YAŞAYAN YOKSUL, EVSİZ, GÖÇMEN, AYRIMCILIĞA MARUZ KALAN KİŞİ VE AİLELERİNE ASGARİ STANDARTLARDA YAŞAMLARINI SÜRDÜREBİLMELERİNE OLANAK VERECEK HER TÜRLÜ YARDIM YAPILACAK
<b>Performans Hedefi</b>	
Açıklama :	

Performans Göstergeleri		(2016)	(2017)	(2018)
1	Dağıtılan içme suyu miktarı	25.000 ton	25.000 ton	
Açıklama: Ölçü Birimi: Ton, Gösterge Türü: Çıktı				
2	Açılan kreş sayısı ve işletilmesi	3	4	
Açıklama: Ölçü Birimi: Adet, Gösterge Türü: Çıktı				
3	Sünnet etkinliğinden faydalanan çocuk sayısı	500	500	
Açıklama: Ölçü Birimi: Kişi, Gösterge Türü: Çıktı				
4	Sünnet giysi ve hediyelerinden faydalanan çocuk sayısı	500	500	
Açıklama: Ölçü Birimi: Kişi, Gösterge Türü: Çıktı				
5	Dezavantajlı kişi ve grupların taleplerinin karşılanma oranı	100%	100%	
Açıklama: Ölçü Birimi: Yüzde, Gösterge Türü: Sonuç				
6	Önemli gün ve haftalarda düzenlenecek etkinlik sayısı	15	15	
Açıklama: Ölçü Birimi: Adet, Gösterge Türü: Çıktı				
7	Yiyecek, içecek evlere erzak dağıtımı yapılan kişi sayısı	3.000	20.000	
Açıklama: Ölçü Birimi: Kişi, Gösterge Türü: Çıktı				
8	Aşevi donanım ihtiyacının karşılanması	100%	100%	
Açıklama: Ölçü Birimi: Yüzde, Gösterge Türü: Çıktı				
9	Açılan yaşlı gündüz bakım evi sayısı	1	2	
Açıklama: Ölçü Birimi: Adet, Gösterge Türü: Çıktı				

Faaliyetler	Kaynak İhtiyacı (2017) (TL)			
	Bütçe	Bütçe Dışı	Toplam	
1	F. IV.4.2.1. YOKSUL YURTTAŞLARIN YAŞADIĞI BÖLGELERE ÜCRETSİZ İÇME SUYU VERİLMESİ	100.000,00		100.000,00
2	F. IV.4.2.2. GÜNDÜZ ÇOCUK BAKIM EVİ AÇILMASI (KİRALANMASI), DONATIMI VE İŞLETİLMESİ	610.000,00		610.000,00
3	F. IV.4.2.3. YOKSUL AİLE ÇOCUKLARI İÇİN TOPLU SÜNNET ETKİNLİĞİ DÜZENLENMESİ	20.000,00		20.000,00
4	F. IV.4.2.4. SÜNNET EDİLEN ÇOCUKLAR İÇİN SÜNNET GİYSİLERİ VE GEREKLİ HEDİYELERİN SAĞLANMASI	20.000,00		20.000,00
5	F. IV.4.2.6. DEZAVANTAJLI KİŞİ VE GRUPLARIN SAĞLIK VE SOSYAL YÖNDEN DESTEKLENMESİ	100.000,00		100.000,00



6	F. IV.4.2.7. ÖNEMLİ GÜN VE HAFTALARDA KÜLTÜREL, TARİHSEL VE SOSYAL ZENGİNLİĞİ YANSITACAK ETKİNLİKLER DÜZENLENMESİ	550.000,00		550.000,00
7	F. IV.4.2.8. YOKSUL YURTTAŞLARIN İHTİYAÇLARINI KARŞILAMAK ÜZERE AŞEVİ AÇILMASI	1.000.000,00		1.000.000,00
8	F. IV.4.2.9. AŞEVİNİN DONANIM İHTİYACININ KARŞILANMASI	50.000,00		50.000,00
9	F. IV.4.2.10. YAŞLILAR İÇİN GÜNDÜZ BAKIM EVİ AÇILMASI	50.000,00		50.000,00
<b>Genel Toplam</b>		<b>2.500.000,00</b>		<b>2.500.000,00</b>

TABLO 2

## PERFORMANS HEDEFİ TABLOSU

<b>İdare Adı</b>	ŞİŞLİ BELEDİYE BAŞKANLIĞI
<b>Amaç</b>	SA IV. EĞİTİM, SOSYAL VE KÜLTÜREL YAŞAM OLANAKLARININ GELİŞTİRİLMESİ
<b>Hedef</b>	SH IV.4.3. ÇAĞDAŞ VE SAĞLIKLI BİR TOPLUM İÇİN AMATÖR SPOR KULÜPLERİNE VE SPORCULARA DESTEK VERİLECEK
<b>Performans Hedefi</b>	
Açıklama :	

Performans Göstergeleri	(2016)	(2017)	(2018)
1 Malzeme yardımı yapılan spor kulübü sayısı	20	20	
Açıklama: Ölçü Birimi: Adet, Gösterge Türü: Çıktı			
2 Nakdi yardım yapılan spor kulübü sayısı	20	20	
Açıklama: Ölçü Birimi: Adet, Gösterge Türü: Çıktı			
3 Sportif amaçlı düzenlenen etkinlik sayısı	4	4	
Açıklama: Ölçü Birimi: Adet, Gösterge Türü: Çıktı			
4 Yeni yapılan spor alanları sayısı	%100	-	
Açıklama: Ölçü Birimi: Yüzde, Gösterge Türü: Çıktı			
5 Spora açılan okul bahçesi oranı	100%	100%	
Açıklama: Ölçü Birimi: Yüzde, Gösterge Türü: Çıktı			

Faaliyetler	Kaynak İhtiyacı (2017) (TL)		
	Bütçe	Bütçe Dışı	Toplam
1 F. IV.4.3.1. AMATÖR SPOR KULÜPLERİNE MALZEME YARDIMI YAPILMASI	300.000,00		300.000,00
2 F. IV.4.3.2. AMATÖR SPOR KULÜPLERİNE BAŞARI YÖNETMELİĞİ UYARINCA NAKTİ YARDIM SAĞLANMASI	300.000,00		300.000,00
3 F. IV.4.3.3. SPOR TİF AMAÇLI YARIŞMA, TURNUVA, MÜSABAKA, ŞENLİK VB ETKİNLİKLER DÜZENLENMESİ VE DESTEKLENMESİ	230.000,00		230.000,00
4 F. IV.4.3.4. MEVCUT SPOR ALANLARININ YENİLENMESİ VE YENİ SPOR ALANLARININ OLUŞTURULMASI	300.000,00		300.000,00
5 F. IV.4.3.5. OKUL BAHÇELERİNİN, EĞİTİM ÖĞRETİM FAALİYETLERİNİN OLMADIĞI ZAMANLARDA ÇEVRE HALKININ VE ÖZELLİKLE GENÇLERİN SPOR YAPMALARINA OLANAK VERECEK ŞEKİLDE DÜZENLENMESİ	50.000,00		50.000,00
<b>Genel Toplam</b>	<b>1.180.000,00</b>		<b>1.180.000,00</b>

TABLO 2

## PERFORMANS HEDEFİ TABLOSU

<b>İdare Adı</b>	ŞİŞLİ BELEDİYE BAŞKANLIĞI
<b>Amaç</b>	SA IV. EĞİTİM, SOSYAL VE KÜLTÜREL YAŞAM OLANAKLARININ GELİŞTİRİLMESİ
<b>Hedef</b>	SH IV.4.4. İSTİHDAMI ARTIRMAK ÜZERE MESLEKİ VE ÖRGÜN EĞİTİM OLANAKLARI YARATILARAK, İLÇE DÜZEYİNDE KURUM VE KURULUŞLAR İLE KOORDİNASYON SAĞLANACAK
<b>Performans Hedefi</b>	
Açıklama :	

Performans Göstergeleri		(2016)	(2017)	(2018)
1	Mevcut eğitim merkezlerin işletilmesi	10	2	
Açıklama: Ölçü Birimi: Adet, Gösterge Türü: Çıktı				
2	Düzenlenen toplantı sayısı	1	1	
Açıklama: Ölçü Birimi: Adet, Gösterge Türü: Çıktı				

Faaliyetler	Kaynak İhtiyacı (2017) (TL)		
	Bütçe	Bütçe Dışı	Toplam
1 F. IV.4.4.2. HOBİ, KİŞİSEL GELİŞİM VE MESLEK EDİNDİRME MERKEZLERİN İŞLETİMİNİN SÜRDÜRÜLMESİ	50.000,00		50.000,00
2 F. IV.4.4.3. İŞ DÜNYASI, ÜNİVERSİTE VE STK'LARIN BULUŞACAĞI PANEL, SEMİNER VB. ETKİNLİKLERİN DÜZENLENMESİ	30.000,00		30.000,00
<b>Genel Toplam</b>	<b>80.000,00</b>		<b>80.000,00</b>

TABLO 2

## PERFORMANS HEDEFİ TABLOSU

<b>İdare Adı</b>	ŞİŞLİ BELEDİYE BAŞKANLIĞI
<b>Amaç</b>	SA IV. EĞİTİM, SOSYAL VE KÜLTÜREL YAŞAM OLANAKLARININ GELİŞTİRİLMESİ
<b>Hedef</b>	SH IV.4.5. KÜLTÜREL VE SANATSAL ETKİNLİKLERİN ZENGİNLEŞTİRİLEREK SÜREKLİLİĞİ SAĞLANACAK
<b>Performans Hedefi</b>	
Açıklama :	

Performans Göstergeleri		(2016)	(2017)	(2018)
1	Sosyal ve kültürel alanda düzenlenen etkinlik sayısı	165	165	
Açıklama: Ölçü Birimi: Adet, Gösterge Türü: Çıktı				
2	Düzenlenen konaklamalı ve günübirlik gezi sayısı	50	30	
Açıklama: Ölçü Birimi: Adet, Gösterge Türü: Çıktı				

Faaliyetler	Kaynak İhtiyacı (2017) (TL)		
	Bütçe	Bütçe Dışı	Toplam
1 F. IV.4.5.1. AÇIK VEYA KAPALI MEKANLARDA SİNEMA, TİYATRO, KONSER, SERGİ, PERFORMANS, FUAR, ŞENLİK, FESTİVAL VB ETKİNLİKLER DÜZENLENMESİ	750.000,00		750.000,00
2 F. IV.4.5.2. TARİH, KÜLTÜR, SANAT VB TEMALARLA KONAKLAMALI VEYA GÜNÜBİRLİK GEZİLER DÜZENLENMESİ	600.000,00		600.000,00
<b>Genel Toplam</b>	<b>1.350.000,00</b>		<b>1.350.000,00</b>

TABLO 2

## PERFORMANS HEDEFİ TABLOSU

<b>İdare Adı</b>	ŞİŞLİ BELEDİYE BAŞKANLIĞI
<b>Amaç</b>	SA IV. EĞİTİM, SOSYAL VE KÜLTÜREL YAŞAM OLANAKLARININ GELİŞTİRİLMESİ
<b>Hedef</b>	SH IV.4.6. ŞİŞLİ'DE YAŞAYAN GENÇLERE YÖNELİK SOSYAL HİZMET FAALİYETLERİ, İHTİYAÇ TEMELİNDE ETKİN, YAYGIN VE NİTELİKLİ OLARAK UYGULANACAK
<b>Performans Hedefi</b>	
Açıklama :	

Performans Göstergeleri		(2016)	(2017)	(2018)
1	Mahalle evleri içerisinde gençlik merkezlerinin oluşturulması	5	5	
Açıklama: Ölçü Birimi: Adet, Gösterge Türü: Çıktı				
2	Kent Konseyinde gençlik meclisinin etkinleştirilmesi	100%	100%	
Açıklama: Ölçü Birimi: Yüzde, Gösterge Türü: Sonuç				
3	Düzenlenen kültürel etkinlik sayısı	5	2	
Açıklama: Ölçü Birimi: Adet, Gösterge Türü: Çıktı				
4	Kurulan kürsü sayısı	2	1	
Açıklama: Ölçü Birimi: Adet, Gösterge Türü: Çıktı				

Faaliyetler	Kaynak İhtiyacı (2017) (TL)		
	Bütçe	Bütçe Dışı	Toplam
1	F. IV.4.6.1. GENÇLİK MERKEZİNİN KURULMASI	Bütçesiz	Bütçesiz
2	F. IV.4.6.2.KENT KONSEYİNDE GENÇLİK MECLİSİNİN ETKİNLEŞTİRİLMESİ VE YÖNETİME AKTİF KATILIMLARININ SAĞLANMASI YÖNÜNDE POLİTİKALARIN İZLENMESİ	Bütçesiz	Bütçesiz
3	F. IV.4.6.3. GENÇLERE YÖNELİK KÜLTÜREL ETKİNLİKLERİN DÜZENLENMESİ	100.000,00	100.000,00
4	F. IV.4.6.4. DEMOKRASİ KÜLTÜRÜNÜ GELİŞTİRME VE YAYGINLAŞTIRMAYA YÖNELİK OLARAK, KAMUYA AÇIK ALANLARDA GENÇLERİN DÜŞÜNCELERİNİ SINIRSIZ OLARAK AÇIKLAYABİLECEKLERİ DEMOKRASİ KÜRSÜLERİNİN KURULMASI	20.000,00	20.000,00
<b>Genel Toplam</b>		<b>120.000,00</b>	<b>120.000,00</b>

TABLO 2

## PERFORMANS HEDEFİ TABLOSU

<b>İdare Adı</b>	ŞİŞLİ BELEDİYE BAŞKANLIĞI
<b>Amaç</b>	SA IV. EĞİTİM, SOSYAL VE KÜLTÜREL YAŞAM OLANAKLARININ GELİŞTİRİLMESİ
<b>Hedef</b>	SH IV.4.8. ERİŞİLEBİLİR YAŞAM: ENGELSİZ ŞİŞLİ
<b>Performans Hedefi</b>	
Açıklama :	

Performans Göstergeleri		(2016)	(2017)	(2018)
1	Tamamlanan mahalle sayısı	5	-	
Açıklama: Ölçü Birimi: Adet, Gösterge Türü: Çıktı				
2	Ruhsat kolaylığı sağlanması konusunda taleplerin karşılanma oranı	5%	5%	
Açıklama: Ölçü Birimi: Yüzde, Gösterge Türü: Sonuç				
3	Kamp talebinin karşılanması	1	1	
Açıklama: Ölçü Birimi: Adet, Gösterge Türü: Çıktı				
4	Engellilere ilişkin proje üretmeye yönelik yapılan toplantı sayısı	2	4	
Açıklama: Ölçü Birimi: Adet, Gösterge Türü: Çıktı				
5	Düzenlenen işaret dili kursu sayısı	1	2	
Açıklama: Ölçü Birimi: Adet, Gösterge Türü: Çıktı				

Faaliyetler		Kaynak İhtiyacı (2017) (TL)		
		Bütçe	Bütçe Dışı	Toplam
1	F.IV.4.8.1. İLÇEDE BULUNAN DEZAVANTAJLI KİŞİLERİN HANE HALKI NÜFUSU, HANE GELİRİ, SOSYAL GÜVENLİK, İSTİHDAM VE SAĞLIK, EĞİTİM, KÜLTÜREL GEREKSİNİMLERİ YÖNÜNDEN BELİRLEMELERİNİN YAPILARAK DEZAVANTAJLI BİREYLERE İLİŞKİN VERİLERİN ELDE EDİLMESİ İÇİN ORTAK ÇALIŞMALAR YÜRÜTÜLMESİ	100.000,00		100.000,00
2	F.IV.4.8.2. ENGELLİLERİN HAYATINI KOLAYLAŞTIRICI ÇALIŞMA YAPAN İŞYERLERİNE RUHSAT KOLAYLIĞININ SAĞLANMASI	Bütçesiz		Bütçesiz
3	F.IV.4.8.7. ENGELLİLERİN DİNLENME TESİSİ/KAMP TALEBİNİN KARŞILANMASI	50.000,00		50.000,00
4	F.IV.4.8.8. ÜNİVERSİTE VE STK'LARLA İŞBİRLİĞİ YAPILARAK ENGELLİLERE İLİŞKİN PROJELERİN GELİŞTİRİLMESİ	20.000,00		20.000,00
5	F.IV.4.8.9. İŞARET DİLİ VE GÖRME ÖZÜRLÜLERİNE YÖNELİK OKUMA YAZMA KURSLARININ AÇILMASI	30.000,00		30.000,00
<b>Genel Toplam</b>		<b>200.000,00</b>		<b>200.000,00</b>

TABLO 2

## PERFORMANS HEDEFİ TABLOSU

<b>İdare Adı</b>	ŞİŞLİ BELEDİYE BAŞKANLIĞI
<b>Amaç</b>	SA V. DIŞ İLİŞKİLER
<b>Hedef</b>	SH V.5.1. ŞİŞLİ'NİN ETKİLEŞİM KAABİLİYETİ VE ULUSLARARASI TANINIRLIĞI ARTIRILACAK
<b>Performans Hedefi</b>	
Açıklama :	

Performans Göstergeleri	(2016)	(2017)	(2018)
1 Hatırat olarak verilen materyal sayısı	300	300	
Açıklama: Ölçü Birimi: Adet, Gösterge Türü: Çıktı			
2 Ağrılanan yabancı devlet adamı sayısı	100	105	
Açıklama: Ölçü Birimi: Kişi, Gösterge Türü: Çıktı			
3 Yurtdışı gezilerine katılanların sayısı	50	50	
Açıklama: Ölçü Birimi: Kişi, Gösterge Türü: Çıktı			
4 Dış ilişkilerle ilgili düzenlenen etkinlik sayısı	3	3	
Açıklama: Ölçü Birimi: Adet, Gösterge Türü: Çıktı			
5 Hazırlanan bülten sayısı	47	-	
Açıklama: Ölçü Birimi: Adet, Gösterge Türü: Çıktı			
6 Tercüme yapılan yayın sayısı	2	2	
Açıklama: Ölçü Birimi: Adet, Gösterge Türü: Çıktı			
7 Kuruma ait tanıtım amaçlı dağıtılan materyal sayısı	2.000	2000	
Açıklama: Ölçü Birimi: Adet, Gösterge Türü: Çıktı			
8 Önemli gün ve haftalarda düzenlenen etkinlik sayısı	2	2	
Açıklama: Ölçü Birimi: Adet, Gösterge Türü: Çıktı			

Faaliyetler		Kaynak İhtiyacı (2017) (TL)		
		Bütçe	Bütçe Dışı	Toplam
1	F. V.5.1.1. HATIRAT OLARAK VERİLMEK ÜZERE HER TÜRLÜ HEDİYELİK VE PROMOSYONEL MATERYALLER TEMİN EDİLMESİ	2.000,00		2.000,00
2	F. V.5.1.2. YABANCI DEVLET ADAMLARININ ZİYARETLERİNİN ORGANİZE EDİLMESİ, AĞIRLAMA FAALİYETLERİNİN GERÇEKLEŞTİRİLMESİ	230.000,00		230.000,00
3	F. V.5.1.3. İYİ YÖNETİŞİM İLKESİ KAPSAMINDA YURTDIŞINDAKİ KURUM VE KURULUŞLARLA KARŞILIKLI ÇALIŞMA ZİYARETLERİNİN VE GÖRÜŞMELERİN PLANLANMASI VE GERÇEKLEŞTİRİLMESİ	1.000,00		1.000,00

4	F. V.5.1.4. DIŐ İLİŐKİLER İLE İLGİLİ KONULARDA PANEL, KONFERANS VB ETKİNLİKLER ORGANİZE EDİLMESİ	82.500,00		82.500,00
5	F. V.5.1.5. HAFTALIK AB BİLGİLENDİRME BÜLTENLERİNİN HAZIRLANMASI	Bütçesiz		Bütçesiz
6	F. V.5.1.6. DIŐ İLİŐKİLERE, İYİ YÖNETİŐİME VE MEVZUATA İLİŐKİN DÖKÜMANLARIN YABANCI DİLLERDEN TÜRKÇEYE VE TÜRKÇEDEN YABANCI DİLLERE ÇEVİRİLMESİ	3.000,00		3.000,00
7	F. V.5.1.7. KURUMA AİT TANITIM AMAÇLI BROŐÜR, DERGİ, CD VB MATERYALLERİN GÜNCELLENMESİ, ÇOK DİLLİ OLARAK HAZIRLANMASI VE BASILMASI	30.000,00		30.000,00
8	F. V.5.1.8. ÖNEMLİ GÜN VE HAFTALAR KAPSAMINDA ETKİNLİK ORGANİZASYONLARININ GERÇEKLEŐTİRİLMESİ	2.000,00		2.000,00
<b>Genel Toplam</b>		<b>350.500,00</b>		<b>350.500,00</b>

TABLO 2

## PERFORMANS HEDEFİ TABLOSU

<b>İdare Adı</b>	ŐİŐLİ BELEDİYE BAŐKANLIĐI
<b>Amaç</b>	SA V. DIŐ İLİŐKİLER
<b>Hedef</b>	SH V.5.2. PROJELERE FON KURULUŐLARINDAN KAYNAK SAĐLANACAK
<b>Performans Hedefi</b>	
Açıklama :	

Performans Göstergeleri	(2016)	(2017)	(2018)
1 Üretilen uluslararası proje sayısı	1	1	
Açıklama: Ölçü Birimi: Adet, Gösterge Türü: Çıktı			
2 Alınan danışmanlık hizmeti sayısı	1	1	
Açıklama: Ölçü Birimi: Adet, Gösterge Türü: Çıktı			
3 Ortak olan proje sayısı	3	3	
Açıklama: Ölçü Birimi: Adet, Gösterge Türü: Çıktı			

Faaliyetler	Kaynak İhtiyacı (2017) (TL)		
	Bütçe	Bütçe DıŐı	Toplam
1 F. V.5.2.2. ULUSLARARASI "ŐEHİR AĐLARI"NA VE BİRLİKLERE YÖNELİK ÜYELİKLERİN GELİŐTİRİLMESİ İÇİN ÇALIŐMALAR YAPILMASI; YURTDIŐINDAKİ BELEDİYELERLE, KURUM VE KURULUŐLARLA ORTAK PROJE ÜRETİLMESİ VE UYGULANMASI	3.500,00		3.500,00
2 F. V.5.2.3. ULUSAL VE ULUSLARARASI PROJELER HAZIRLANMASI DANIŐMANLIK HİZMETLERİ ALINMASI VE YÜRÜTÜLMESİ	3.500,00		3.500,00
3 F. V.5.2.4. YARARLANICISI, ORTAĐI, EŐ BAŐVURANI YA DA İŐTİRAKÇİSİ OLDUĐUMUZ PROJELERDE EŐ FİNANSMANI SAĐLANMASI VB GEREKLİ AYNI/NAKDİ KATKININ YAPILMASI	82.500,00		82.500,00
<b>Genel Toplam</b>	<b>89.500,00</b>		<b>89.500,00</b>

## İDARE PERFORMANS TABLOSU

İdare Adı:		ŞİŞLİ BELEDİYESİ BAŞKANLIĞI							
Performans Hedefi	Faaliyet	Bütçe İçi		Bütçe Dışı		Toplam			
		TL	PAY%	TL	PAY%	TL	PAY%		
SH I.1.1	<b>İNSAN KAYNAKLARININ YETKİNLEŞTİRİLMESİ</b>		<b>488.000,00</b>	<b>0,35%</b>	<b>0,00</b>	<b>0,0000</b>	<b>488.000,00</b>	<b>0,35%</b>	
	2	BELEDİYE HİZMET BİRİMLERİNİN İHTİYAÇ DUYDUĞU HİZMET İÇİ EĞİTİMLERİN PLANLANMASI VE GERÇEKLEŞTİRİLMESİ	50.000,00		0,00	0,0000	50.000,00		
	3	YÖNETİCİ POZİSYONLARINA LİYAKATA UYGUN ATAMALAR YAPILABİLMESİ İÇİN GÖREVE YÜKSELME VE YETERLİLİK DEĞERLENDİRMESİ YAPILMASI	10.000,00		0,00	0,0000	10.000,00		
	6	ÇEVRE BİLİNCİ VE İŞÇİ SAĞLIĞI İŞ GÜVENLİĞİ İLE İLGİLİ EĞİTİM VERİLMESİ	20.000,00		0,00	0,0000	20.000,00		
	7	İLÇEMİZE GELEN TURİSTLERİN SOSYAL, BEŞERİ, KÜLTÜREL İSTEK VE İHTYAÇLARINI KARŞILAMAYA YARDIMCI OLMAK ÜZERE, BÖLGENİN TARİHİ VE TURİSTİK YERLERİ HAKKINDA BİLGİ SAHİBİ VE YABANCI DİL BİLEN TURİZM ZABITASI OLUŞTURULMASI	BÜTÇESİZ		0,00	0,0000	BÜTÇESİZ		
	8	İLÇEMİZ SINIRLARI İÇİNDE ÇEVRE KANUNU VE İLGİLİ YÖNETMELİKLER GEREĞİ (GÜRÜLTÜ, HAVA KİRLİLİĞİ, ATIK SU, ATIK MADDELER VB.) KONULARINDA UZMANLAŞMIŞ ÇEVRE ZABITASI OLUŞTURULMASI	BÜTÇESİZ		0,00	0,0000	BÜTÇESİZ		
	9	5727 SAYILI TÜTÜN ÜRÜNLERİNİN ZARARLARININ ÖNLENMESİ HAKKINDA KANUNUN ETKİN BİR ŞEKİLDE UYGULANMASI VE DENETİMİ İÇİN EKİP OLUŞTURULMASI	BÜTÇESİZ		0,00	0,0000	BÜTÇESİZ		
	10	MÜDÜRLÜK PERSONELİNE HALKLA İLİŞKİLER KONUSUNDA DANIŞMANLIK HİZMETİ ALINMASI	BÜTÇESİZ		0,00	0,0000	BÜTÇESİZ		
	11	ŞİŞLİ BELEDİYESİ BÜNYESİNDE İŞ SAĞLIĞI VE GÜVENLİĞİ KURULUNUN OLUŞTURULMASI	408.000,00		0,00	0,0000	408.000,00		
	SH I.1.2	<b>SÜRDÜRÜLEBİLİR VE GÜÇLÜ MALİ YAPI</b>		<b>200.000,00</b>	<b>0,14%</b>	<b>0,00</b>	<b>0,0000</b>	<b>200.000,00</b>	<b>0,14%</b>
		1	TAHAKKUK KAYITLARININ SİSTEMDEN TARANMASI SURETİYLE YERSİZ VE EKSİK TAHAKKUKLARIN TESPİTİ; YERSİZ TAHAKKUKLARIN TERKİNİ, EKSİK TAHAKKUKLARIN TAMAMLANMASI VE TAHAKKUKA ESAS BELGELERİN GÜNCELLENMESİ	0,00		0,00	0,0000	0,00	
2		ETKİN BİR ÖN MALİ KONTROL BİRİMİNİN OLUŞTURULMASI	BÜTÇESİZ		0,00	0,0000	BÜTÇESİZ		
3		YATIRIM VE HARCAMA SÜRECİNİN BELEDİYE GELİRLERİNİN TAHSİL SÜRECİNE PARALEL HALE GETİRİLMESİ	BÜTÇESİZ		0,00	0,0000	BÜTÇESİZ		
4		YATIRIM PROJELERİNİN SEÇİM VE ÖNCELİKLENDİRİLMESİNDE AB VE DİĞER ULUSLAR ARASI FONLARDAN YARARLANMA OLANAKLARININ ARAŞTIRILMASI	BÜTÇESİZ		0,00	0,0000	BÜTÇESİZ		
5		TAHAKKUK ARTIŞININ %10 DÜZEYİNDE SAĞLANMASI	BÜTÇESİZ		0,00	0,0000	BÜTÇESİZ		
6		GELİR VE GİDER BÜTÇESİ GERÇEKLEŞME ORANLARININ ASGARİ %90 DÜZEYİNDE GERÇEKLEŞTİRİLMESİ	BÜTÇESİZ		0,00	0,0000	BÜTÇESİZ		

	7	HALEN BELEDİYEMİZ MÜLKİYETİNDE BULUNAN İŞGALLİ-HİSSELİ TAŞINMAZLARIN, HAZİNE ADINA KAYITLI OLUP BELEDİYEMİZE DEVRİ YAPILAN 4706 SAYILI YASA KAPSAMINDAKİ TAŞINMAZLARIN İLGİLİLERİNE SATIŞ İŞLEMLERİNİN TAMAMLANMASI VE TAPULARININ VERİLMESİ	BÜTÇESİZ		0,00	0,0000	BÜTÇESİZ	
	8	SPOR TESİSLERİNİN ÇOĞALTILMASI VE VAR OLAN SPOR TESİSLERİNİN YENİLENMESİ, DONANIM İHTİYAÇLARININ KARŞILANMASI	200.000,00		0,00	0,0000	200.000,00	
	9	25 MAHALLEDE GELİR ARTIRICI ÇALIŞMA VE SOSYAL DOKU ANALİZİ YAPILMASI	0,00		0,00	0,0000	0,00	
<b>SH I.1.3</b>		<b>STRATEJİK PLAN KÜLTÜRÜNÜN YERLEŞTİRİLMESİ</b>	<b>58.000,00</b>	<b>0,04%</b>	<b>0,00</b>	<b>0,0000</b>	<b>58.000,00</b>	<b>0,04%</b>
	1	STRATEJİK PLANDA TANIMLANAN FAALİYETLERİN PLANA UYGUN OLARAK YÜRÜTÜLMESİNİ SAĞLAMAK ÜZERE İZLEME VE RAPORLAMA SİSTEMİNİN KURULMASI	30.000,00		0,00	0,0000	30.000,00	
	2	STRATEJİK PLANA UYGUN OLARAK PERFORMANS PROGRAMI HAZIRLANMASI	5.000,00		0,00	0,0000	5.000,00	
	3	HARCAMA BİRİMLERİYLE 6 AYDA BİR PERFORMANS PROGRAMI UYGULAMA SONUÇLARININ DEĞERLENDİRİLMESİ VE RAPORLANMASI	BÜTÇESİZ		0,00	0,0000	BÜTÇESİZ	
	4	YILLIK FAALİYET RAPORUNUN HAZIRLANMASI	10.000,00		0,00	0,0000	10.000,00	
	7	KURUM İÇİ VE KURUM DIŞI MEMNUNİYET ANKETLERİ DÜZENLENMESİ	10.000,00		0,00	0,0000	10.000,00	
	8	İSTANBUL'DA BULUNAN DİĞER İLÇE BELEDİYELERİNİN STRATEJİ GELİŞTİRME MÜDÜRLÜKLERİ İLE BİLGİ ALIŞVERİŞİ İÇİN YAPILAN TOPLANTILARA KATILINMASI VE BU TOPLANTILARIN BELEDİYEMİZCE DE ORGANİZE EDİLMESİ	3.000,00		0,00	0,0000	3.000,00	
<b>SH I.1.4</b>		<b>DESTEK HİZMETLERİNİN ETKİNLEŞTİRİLMESİ</b>	<b>998.340,00</b>	<b>0,71%</b>	<b>0,00</b>	<b>0,0000</b>	<b>998.340,00</b>	<b>0,71%</b>
	1	HİZMET İÇİN İHTİYAÇ DUYULAN YENİ KARA TAŞITLARININ TEMİN EDİLMESİ	480.000,00		0,00	0,0000	480.000,00	
	2	HİZMET İÇİN İHTİYAÇ DUYULAN YENİ HAREKETLİ İŞ MAKİNELERİNİN TEMİN EDİLMESİ	0,00		0,00	0,0000	0,00	
	13	İSTANBUL BELEDİYELERİNİN AVUKATLARI İLE PERİYODİK OLARAK BİR ARAYA GELEREK BİLGİ VE DENEYİM ALIŞVERİŞİNİ MÜMKÜN KILACAK ORGANİZASYONLARIN SAĞLANMASI	BÜTÇESİZ		0,00	0,0000	BÜTÇESİZ	
	16	HUKUKSAL GÖRÜŞ İSTEMLERİNİN CEVAPLAMA SÜRESİNİN KISALTILMASI	BÜTÇESİZ		0,00	0,0000	BÜTÇESİZ	
	17	DAVALARA CEVAP VERME (REPLİK-DÜPLİK) SÜRELERİNİN KISALTILMASI	BÜTÇESİZ		0,00	0,0000	BÜTÇESİZ	
	18	YARGI YERLERİNDEN VERİLEN KARARLARIN İLGİLİ BİRİMLERE GÖNDERİLME SÜRELERİNİN KISALTILMASI	BÜTÇESİZ		0,00	0,0000	BÜTÇESİZ	
	19	DAVA TAKİP OTOMASYON PROGRAMININ GÜNCELLENMESİ, GEREKSİNİM DUYULAN YENİ YAZILIMLARIN TEMİN EDİLMESİ	15.000,00		0,00	0,0000	15.000,00	
	22	HİZMET ÜRETİM ALANLARINDA HİJYEN KOŞULLARININ SAĞLANMASI	487.340,00		0,00	0,0000	487.340,00	
	24	HİZMET BİNASINDA HER KATA BİR FOTOKOPİ ODASI YAPILMASI VE MAKİNELERİN TEMİNİ	16.000,00		0,00	0,0000	16.000,00	
<b>SH I.1.5</b>		<b>ENTEĞRE YÖNETİM SİSTEMİ YÖNETİMİNİN İYİLEŞTİRİLMESİ</b>	<b>450.000,00</b>	<b>0,32%</b>	<b>0,00</b>	<b>0,0000</b>	<b>450.000,00</b>	<b>0,32%</b>
	2	KURULUŞ İÇİ BİLGİLERİNİN GİZLİLİK, BÜTÜNLÜK, ERİŞİBİLİRLİKLERİNİ SAĞLAMAK ISO 27001 STANDARTININDA KAPSAMINA ALINMASININ SAĞLANMASI	450.000,00		0,00	0,0000	450.000,00	

SH I.1.6	<b>KURUMSAL KİMLİĞİN YAYGINLAŞTIRILMASI VE TANITIMI</b>		<b>1.120.000,00</b>	<b>0,79%</b>	<b>0,00</b>	<b>0,0000</b>	<b>1.120.000,00</b>	<b>0,79%</b>
	1	PERİYODİK OLARAK HER AY YAYINLACAK, YURTTAŞLARA FAALİYETLERİMİZİ TANITACAK OLAN ŞİŞLİ BÜLTENİN HAZIRLANMASI	300.000,00		0,00	0,0000	300.000,00	
	2	BELEDİYENİN TÜM İÇ VE DIŞ YAZIŞMALARINDA KURUMSAL LOGOLU BASILI EVRAK KULLANILMASI	BÜTÇESİZ		0,00	0,0000	BÜTÇESİZ	
	4	KURUMSAL KİMLİĞİN UYGULANMASINA İLİŞKİN DENETİM MEKANİZMASI OLUŞTURULMASI VE İŞLETİLMESİ	200.000,00		0,00	0,0000	200.000,00	
	5	BELEDİYE VE HİZMETLERİNİ TANITICI UYGULAMALARDAN AZAMI ÖLÇÜLERDE YARARLANILMASI. BU ÇERÇEVEDE KIOSK, E-DERGI, E-BÜLTEN, SMS-MMS BİLGİLENDİRME SERVİSİ, SOSYAL MEDYA GİBİ YENİ TEKNOLOJİK OLANAKLARDAN FAYDALANILMASI	300.000,00		0,00	0,0000	300.000,00	
	6	HİZMETLERİN TANITIM VE DUYURULARINA SÜREKLİLİK KAZANDIRILMASI	300.000,00		0,00	0,0000	300.000,00	
	7	ŞİŞLİ KART PROJESİNİN YAYGINLAŞTIRILMASI VE ETKİNLİĞİNİN ARTIRILMASI	20.000,00		0,00	0,0000	20.000,00	
SH I.1.7	<b>KURUM İÇİ BİLGİ VE EVRAK AKIŞ YÖNETİMİNİN GÜNCELLENMESİ</b>		<b>5.205.000,00</b>	<b>3,69%</b>	<b>0,00</b>	<b>0,0000</b>	<b>5.205.000,00</b>	<b>3,69%</b>
	1	EVRAKIN DİJİTAL ORTAMDA ELEKTRONİK BELGE OLARAK ÜRETİLMESİNİN SAĞLANMASI, DOKÜMAN YÖNETİM SİSTEMİNİN HİZMETE SOKULMASI, BELEDİYEMİZ FİZİKSEL ARŞİVİNDE BULUNAN EVRAKIN TAMAMININ TARANMASI VE DİJİTAL ARŞİV SİSTEMİNE ENTEGRE EDİLMESİ	5.000.000,00		0,00	0,0000	5.000.000,00	
	2	KURUMUN TÜM İÇ VE DIŞ YAZIŞMALARININ STANDART DOSYA PLANI'NA UYGUN OLARAK GERÇEKLEŞTİRİLMESİ	BÜTÇESİZ		0,00	0,0000	BÜTÇESİZ	
	3	KURUM ÇALIŞANLARINA STANDART DOSYA PLANI HAKKINDA GEREKLİ EĞİTİMLERİN VERİLMESİ	25.000,00		0,00	0,0000	25.000,00	
	4	E-İMZA KULLANIMI İÇİN GEREKLİ ALT YAPININ HAZIRLANMASI VE ETAPLAR HALİNDE KULLANIMA SOKULMASI	150.000,00		0,00	0,0000	150.000,00	
	5	ŞİŞLİ BELEDİYESİ ARŞİV YÖNETMELİĞİNİN YAPILMASI, HİZMET BİRİMLERİNE AİT GÖREV VE ÇALIŞMA YÖNETMELİKLERİNİN GÖZDEN GEÇİRİLMESİ, BİRİM ARŞİVLERİNİN ŞİŞLİ BELEDİYESİ ARŞİV YÖNETMELİĞİ'NE, DOKÜMAN YÖNETİM SİSTEMİ'NE VE STANDART DOSYA PLANI'NA UYGUN HALE GETİRİLMESİNE İLİŞKİN GEREKLİ DÜZENLEMELERİN YAPILMASININ SAĞLANMASI	BÜTÇESİZ		0,00	0,0000	BÜTÇESİZ	
	6	BELEDİYENİN MEVCUT FİZİKİ ARŞİVİNİN ELDEN GEÇİRİLMESİ VE KURULMASI, ARŞİV TESPİT VE İMHA KOMİSYONU VASİTASIYLA İMHA EDİLMESİ GEREKEN EVRAK BELİRLENMESİ VE KOMİSYON ONAYIYLA İMHA EDİLMESİ	15.000,00		0,00	0,0000	15.000,00	
7	MEVCUT FİZİKİ ARŞİVLERİN ELDEN GEÇİRİLMESİ, DEFORME OLMUŞ BELGELERİN SAĞLIKLI HALE GETİRİLMESİ VE UYGUN ORTAMLARDA MUHAFAZALARININ SAĞLANMASI	15.000,00		0,00	0,0000	15.000,00		



SH I.1.8	BİLİŞİM ALT YAPISININ ETKİN KULLANIMI VE GELİŞTİRİLMESİ	3.544.000,00	2,51%	0,00	0,0000	3.544.000,00	2,51%
1	KENT BİLGİ SİSTEMİ UYGULAMALARININ YENİ TEKNOLOJİLERLE SÜREKLİ GÜNCELLENMESİ VE GEREKLİ OLAN YAZILIM VE DONANIM DESTEK HİZMETLERİNİ, ELEMEN DAHİL SAĞLANMASI	150.000,00		0,00	0,0000	150.000,00	
3	DOĞACAK İHTİYAÇLARA GÖRE YAZILIM ODAKLI UYGULAMA PROJELERİ YAPTIRILMASI	2.000.000,00		0,00	0,0000	2.000.000,00	
4	KENT BİLGİ SİSTEMİNİN HER TÜRLÜ TEHDİT VE SİBER SALDIRILARA KARŞI GÜVENLİĞİNİN SAĞLANMASI AMACIYLA GEREKLİ YAZILIMLARININ TEMİN EDİLMESİ, SERTİFİKALARININ ALINMASI VE KURUMDA BİLGİ GÜVENLİĞİ KÜLTÜRÜNÜN OLUŞTURULMASI	74.000,00		0,00	0,0000	74.000,00	
5	İHTİYAÇ DUYULAN YAZILIM LİSANSLARININ TEMİN EDİLMESİ	150.000,00		0,00	0,0000	150.000,00	
7	BİRİM VE KULLANICI İSTEKLERİ DOĞRULTUSUNDA GEREKLİ OLAN BİLGİSAYAR VE ÇEVRE ELEMANLARI, KENT BİLGİ SİSTEMİ UYGULAMALARI İÇİN GEREKLİ OLAN SUNUCU VE SERVERLARIN TEMİN EDİLMESİNİN SAĞLANMASI	220.000,00		0,00	0,0000	220.000,00	
10	TÜM RAPORTÖRLERİN BİLGİSAYARLARINA AUTOCAD PROGRAMININ YÜKLENMESİYLE AUTOCAD EĞİTİMİ ALMALARI SAĞLANARAK PROJELERİN DİJİTAL ORTAMDA KONTROLÜNÜN SAĞLANMASI	10.000,00		0,00	0,0000	10.000,00	
14	GENEL AMAÇLI BİLİŞİM ODAKLI EĞİTİMLERİN VERİLMESİ	0,00		0,00	0,0000	0,00	
15	BELEDİYEMİZE GELEN TÜM ARAMALARI TEK MERKEZDE TOPLAYACAK ŞİŞLİ BELEDİYESİ ÇAĞRI SİSTEMİNİN KURULMASIYLA YURTTAŞLARIMIZIN BELEDİYE HİZMETLERİNDEN YARARLANMA DÜZEYİNİN ARTIRILMASI	550.000,00		0,00	0,0000	550.000,00	
17	BELEDİYENİN BİLİŞİM SİSTEMLERİNİ OLASI TEHDİTLER VE RİSKLER KARŞISINDA KORUMAYA YÖNELİK KURTARMA MERKEZİ ALT YAPISININ KURULMASI VE BAKIMININ YAPILMASI (DİSASTER RECOVERY)	390.000,00		0,00	0,0000	390.000,00	
19	İNTERNET ÜZERİNDEN RUHSAT BAŞVURUSUNUN SAĞLANMASI	BÜTÇESİZ		0,00	0,0000	BÜTÇESİZ	
20	İSTANBUL DEFTERDARLIĞI VE VERGİ DAİRELERİ İLE VERİ PAYLAŞIMININ SAĞLANMASI	BÜTÇESİZ		0,00	0,0000	BÜTÇESİZ	
SH I.1.9	KAYIT DIŞI FAALİYETE KARŞI ETKİN VE SÜREKLİ DENETİM YAPILACAK	0,00	0,00%	0,00	0,0000	0,00	0,00%
1	İLÇEMİZDE AÇILMIŞ VE AÇILACAK OLAN SİHİ, GAYRİSİHİ VE UMUMA AÇIK İSTİRAHAT VE EĞLENCE YERLERİNİN TETKİNİN YAPILMASI VE RUHSATLARININ VERİLMESİ	BÜTÇESİZ		0,00	0,0000	BÜTÇESİZ	
4	DİLEKÇE, E-MAİL VE KENT BİLGİ SİSTEMİ ÜZERİNDEN GELEN HER TÜRLÜ, ŞİKAYETLERİN DEĞERLENDİRİLEREK RUHSATSIZ İŞ YERLERİNİN TESPİT EDİLMESİ	BÜTÇESİZ		0,00	0,0000	BÜTÇESİZ	
6	ASANSÖR VE YÜRÜYEN MERDİVENLERİN BULUNDUĞU YERLERİN DÜZENLİ OLARAK DENETLENMESİ, BAKIM VE ONARIMLARININ YAPTIRILMASININ SAĞLANMASI VE RUHSATSIZ OLANLARIN RUHSATLANDIRILMALARI	BÜTÇESİZ		0,00	0,0000	BÜTÇESİZ	
7	İLÇEMİZDEKİ İŞYERLERİNİN AÇILIŞ VE KAPANIŞ SAATLERİNE RİAYET ETMEYENLERİN TESPİT EDİLMESİ	BÜTÇESİZ		0,00	0,0000	BÜTÇESİZ	

SH I.1.10	<b>ÖZEL PROJE ÜRETİMİNİN SAĞLANMASI VE KAYNAK TEMİNİ</b>		<b>70.000,00</b>	<b>0,05%</b>	<b>0,00</b>	<b>0,0000</b>	<b>70.000,00</b>	<b>0,05%</b>
	2	PERSONELE VE STK YÖNETİCİLERİNE SERTİFİKALI PROJE DÖNGÜSÜ EĞİTİMİ VERİLMESİ	35.000,00		0,00	0,0000	35.000,00	
	3	STK, ÜNİVERSİTE, MESLEK ODALARI VE FORUMLARLA PROJE ÜRETİMİNE YÖNELİK TOPLANTILARIN GERÇEKLEŞTİRİLMESİ	35.000,00		0,00	0,0000	35.000,00	
SH I.1.11	<b>KATILIMCILIK VE SİVİL TOPLUM İLE İLİŞKİLER</b>		<b>375.000,00</b>	<b>0,27%</b>	<b>0,00</b>	<b>0,0000</b>	<b>375.000,00</b>	<b>0,27%</b>
	2	ETNİK, DİNİ VE/VEYA CİNSİYET KİMLİĞİ VE YÖNELİMİ NEDENİYLE AYRIMCILIĞA UĞRAYAN YURTTAŞLARIN ÖZEL GÜN VE HAFTALARINDA BELEDİYE OLARAK SEMİNER, SÖYLEŞİ VB. KÜLTÜR FAALİYETLERİ DÜZENLENECEK, BELEDİYEYE AİT KÜLTÜR BİNALARINDA ETKİNLİKLERİN GERÇEKLEŞTİRİLMESİNİN SAĞLANMASI	375.000,00		0,00	0,0000	375.000,00	
	3	ERİŞİLEBİLİRLİK KOMİSYONUN OLUŞTURULMASI	BÜTÇESİZ		0,00	0,0000	BÜTÇESİZ	
SH I.1.12	<b>ETNİK, DİNİ VE/VEYA CİNSİYET KİMLİĞİ VE YÖNELİMİ NEDENİYLE AYRIMCILIĞA UĞRAYAN YURTTAŞLARIN SOSYAL YAŞAMA KATILIMLARINI KOLAYLAŞTIRICI, TOPLUMSAL BÜTÜNLEŞMEYİ SAĞLAYICI VE ULAŞIMLARININ ENGELLENDİĞİ ALANLARDA SORUNLARINI GİDERİCİ ÖNLEMLER ALINACAK, HER TÜRLÜ AYRIMCILIĞA KARŞI KENT POLİTİKALARI GELİŞTİRİLECEK</b>		<b>152.000,00</b>	<b>0,11%</b>	<b>0,00</b>	<b>0,0000</b>	<b>152.000,00</b>	<b>0,11%</b>
	1	BELEDİYE İÇİ ORGANLAR, BELEDİYE MECLİSİ VE BELEDİYEYE PAYDAŞ KONUMUNDA OLAN KURUMLARDA ÇALIŞANLARA ETNİK, DİNİ VE/VEYA CİNSİYET KİMLİĞİ VE YÖNELİMİ NEDENİYLE AYRIMCILIĞA UĞRAYAN YURTTAŞLAR KONULARINDA FARKINDALIK YARATMAYA YÖNELİK EĞİTİM, SÖYLEŞİ VE SEMİNERLERİN DÜZENLENMESİ	30.000,00		0,00	0,0000	30.000,00	
	5	ETNİK, DİNİ VE/VEYA CİNSİYET KİMLİĞİ VE YÖNELİMİ NEDENİYLE AYRIMCILIĞA UĞRAYAN YURTTAŞLARIN SAĞLIK HİZMETLERİNE ERİŞİMİNİ KOLAYLAŞTIRMAK İÇİN BELEDİYEYE BAĞLI SAĞLIK BİRİMLERİNDE PERSONELE YÖNELİK FARKINDALIK EĞİTİMLERİ VERİLMESİ	5.000,00		0,00	0,0000	5.000,00	
	6	CİNSEL SAĞLIKLA İLGİLİ BİLGİLENDİRİCİ BROŞÜRLER HAZIRLANMASI, KORUYUCU ÖNLEMLERİN GELİŞTİRİLMESİ	117.000,00		0,00	0,0000	117.000,00	
	<b>KENTİN ÜST YAPI EKSİKLİKLERİ GİDERİLECEK</b>		<b>2.670.000,00</b>	<b>1,89%</b>	<b>0,00</b>	<b>0,0000</b>	<b>2.670.000,00</b>	<b>1,89%</b>
SH II.2.1	2	MEVCUT OKULLARIN YIKILARAK YENİDEN YAPILMASI	2.670.000,00		0,00	0,0000	2.670.000,00	
	5	ŞİŞLİ BELEDİYESİ KONUK EVİNİN YAPILMASI	BÜTÇESİZ		0,00	0,0000	BÜTÇESİZ	
SH II.2.2	<b>KENTİN ALT YAPISINDAKİ SORUNLAR GİDERİLECEK</b>		<b>20.080.000,00</b>	<b>14,22%</b>	<b>0,00</b>	<b>0,0000</b>	<b>20.080.000,00</b>	<b>14,22%</b>
	1	CADDE VE SOKAKLARIN KENT KİMLİK VE ESTETİĞİNE UYGUN OLARAK YENİDEN DÜZENLENMESİ	3.000.000,00		0,00	0,0000	3.000.000,00	
	3	OTOPARK YAPIMI (ALTI OTOYOL, ÜSTÜ YEŞİL ALAN, YÜZME HAVUZU, SOSYAL TESİS)	1.000.000,00		0,00	0,0000	1.000.000,00	
	6	BELEDİYE HİZMET BİNALARI, KAMU BİNALARI, EĞİTİM KURUMLARI VE DİNİ YAPILARIN BAKIM, ONARIMLARININ VE GELEN TALEPLER DOĞRULTUSUNDA YENİ YERLERİN YAPILMASI	4.000.000,00		0,00	0,0000	4.000.000,00	
	7	YAĞMUR SUYU ŞEBEKESİNİN GELİŞTİRİLMESİ	4.000.000,00		0,00	0,0000	4.000.000,00	

	9	YOL AÇILMASI, GENİŞTİLMESİ, ASFALT KAPLAMA VE YAMA İŞLERİNİN YAPILMASI	5.000.000,00		0,00	0,0000	5.000.000,00	
	10	ŞİŞLİ İLÇESİNDEKİ TEHLİKE ARZ EDEN BİNALARIN CEPHELERİNİN YENİLENMESİ	BÜTÇESİZ		0,00	0,0000	BÜTÇESİZ	
	11	ŞİŞLİ İLÇESİNDE ŞANTİYELERİN DENETLENMESİ	BÜTÇESİZ		0,00	0,0000	BÜTÇESİZ	
	12	YÜKSEK EĞİMLİ YERLERDE YAYALARIN ULAŞIMINI KOLAYLAŞTIRICI PROJELERİN GELİŞTİRİLMESİ	500.000,00		0,00	0,0000	500.000,00	
	13	BORDÜR, TRETUVAR YAPIM VE TAMİR BAKIM İŞLERİNİN YAPILMASI	2.500.000,00		0,00	0,0000	2.500.000,00	
	16	BELEDİYE LOJMANININ TADİLAT VE ONARIMI	50.000,00		0,00	0,0000	50.000,00	
	17	YENİ HİZMET BİNASININ 6. KATINA BELEDİYE ÇALIŞANLARI İÇİN SPOR ALANI OLUŞTURULMASI	30.000,00		0,00	0,0000	30.000,00	
<b>SH II.2.3</b>		<b>İLÇEMİZİN TARİHİ DOKUSUNU KORUYUCU VE GÖRSEL ZENGİNLİĞİ ARTIRICI ÇALIŞMALAR YAPILACAK</b>	<b>350.000,00</b>	<b>0,25%</b>	<b>0,00</b>	<b>0,0000</b>	<b>350.000,00</b>	<b>0,25%</b>
	1	İLÇENİN ÖZGÜN GÖRÜNÜM KAZANABİLMESİNİ TEMİNEN BÖLGELENDİRME, CEPHE VE RENK SEÇENEKLERİ TESPİTİ İLE UYGULAMA ÖNERİLERİN OLUŞTURULMASI VE UYGULANMASI	BÜTÇESİZ		0,00	0,0000	BÜTÇESİZ	
	2	FARKLI MAHALLE VE BÖLGELER İÇİN, MAHALLE DOKUSUNA UYGUN YAPI KARAKTERLERİNİN BELİRLENMESİ	BÜTÇESİZ		0,00	0,0000	BÜTÇESİZ	
	3	YENİ İNŞAATLARDA BELİRLENEN YAPI KARAKTERLERİNE UYGUNLUĞUN SAĞLANMASI	BÜTÇESİZ		0,00	0,0000	BÜTÇESİZ	
	6	İLÇEMİZİN ÖNEMLİ MERKEZLERİNİN ANIT, BÜST, RÖLYEF GİBİ SANAT ESERLERİYLE SÜSLENMESİ	30.000,00		0,00	0,0000	30.000,00	
	8	HER YIL DÜZENLENECEK OLAN AÇIKHAVA FESTİVALİNİN ATÖLYE ÇALIŞMALARINDA ÜRETİLEN ESERLERİN KAMUSAL ALANLARA YERLEŞTİRİLMESİ	200.000,00		0,00	0,0000	200.000,00	
	9	İLÇEMİZDEKİ TARİHİ VE KÜLTÜREL OLARAK ÖNEMLİ VE ÖZELLİKLİ BİNALARINA TANITICI PLAKET TASARLANMASI VE UYGULANMASI	20.000,00		0,00	0,0000	20.000,00	
	10	ŞİŞLİ İLÇESİNİ TARİH, SANAT VE KÜLTÜR YÖNÜNDEN ANLATAN BİR KİTAP TASARLANMASI VE ÇOK DİLLİ BASILMASI	100.000,00		0,00	0,0000	100.000,00	
<b>SH II.2.4</b>		<b>YEŞİL ALAN MİKTARI ARTIRILACAK, MEVCUT YEŞİL ALANLARIN REVİZYONU GERÇEKLEŞTİRİLECEK</b>	<b>9.090.000,00</b>	<b>6,44%</b>	<b>0,00</b>	<b>0,0000</b>	<b>9.090.000,00</b>	<b>6,44%</b>
	1	VAROLAN PARK VE YEŞİL ALANLARIN BAKIMLARININ YAPILMASI VE İŞLEVSEL OLARAK HALKIN HİZMETİNE SUNULMASI	3.100.000,00		0,00	0,0000	3.100.000,00	
	2	PARK VE YEŞİL ALANLARDAKİ SERT ZEMİNLERİN YENİLENMESİ	450.000,00		0,00	0,0000	450.000,00	
	3	ÇİM ALANLARIN YENİLENMESİ	200.000,00		0,00	0,0000	200.000,00	
	4	VAROLAN PARKLARDA BULUNAN ÇOCUK OYUN GRUPLARININ YENİLENMESİ	200.000,00		0,00	0,0000	200.000,00	
	5	OTURMA ELEMANLARININ YENİLENMESİ	400.000,00		0,00	0,0000	400.000,00	
	6	PARK VE YEŞİL ALANLAR İLE YOLLARA FİDAN VE ÇALI TEMİN VE DİKİMİ	1.200.000,00		0,00	0,0000	1.200.000,00	
	7	MEVSİMLİK ÇİÇEK TEMİN VE DİKİMİ	500.000,00		0,00	0,0000	500.000,00	
	8	KAVAK AĞAÇLARI KESİMİ VE YOL, REFÜJ, YEŞİL ALANLARDAKİ AĞAÇLARIN BUDANMASI	120.000,00		0,00	0,0000	120.000,00	
	9	YENİ PARK VE YEŞİL ALAN ÜRETİLMESİ	850.000,00		0,00	0,0000	850.000,00	
	10	VAROLAN PARK VE YEŞİL ALANLARDA YENİLEME YAPILMASI	450.000,00		0,00	0,0000	450.000,00	

	11	PARKLARDAKİ ÇOCUK OYUN ALANLARI İLE SPOR ALETLERİ ALANLARINDA KAUÇUK KAPLAMA YAPILMASI	120.000,00		0,00	0,0000	120.000,00	
	12	SULAMA SİSTEMİ OLMAYAN PARK VE YEŞİL ALANLARA SULAMA SİSTEMLERİNİN YAPILMASI	200.000,00		0,00	0,0000	200.000,00	
	13	PARK VE YEŞİL ALANLARDAKİ SPOR ALETLERİNİN BAKIM, ONARIM VE YENİLENMESİ	220.000,00		0,00	0,0000	220.000,00	
	14	PARK VE YEŞİL ALANLARA KATI ATIK KUTULARININ KONULMASI	75.000,00		0,00	0,0000	75.000,00	
	15	PARK VE YEŞİL ALANLARDAKİ AYDINLATMA ELEMANLARININ YENİLEME BAKIMLARININ YAPILMASI	50.000,00		0,00	0,0000	50.000,00	
	18	BALKON VE TERAS BAHÇE UYGULAMALARININ TEŞVİK EDİLMESİ	30.000,00		0,00	0,0000	30.000,00	
	19	OKMEYDANI SSK HASTANESİ YANI KENT-YOL AŞ' NE AİT OLAN ARAZİNİN KİRALAMA VEYA DEVİR YOLU İLE PARK VE YEŞİL ALAN OLARAK DÜZENLENMESİ	140.000,00		0,00	0,0000	140.000,00	
	20	KONUM VE ALAN BAKIMINDAN UYGUN OLAN PARK VE YEŞİL ALANLARA SANATSAL VE GÖRSEL TEMA PARKLARININ KURULMASI	175.000,00		0,00	0,0000	175.000,00	
	21	KONUM VE ALAN BAKIMINDAN UYGUN OLAN PARK VE YEŞİL ALANLARIN GÜVENLİK KAMERASI VE GÜVENLİK ELEMANLARI İLE KONTROL ALTINA ALINMASI	10.000,00		0,00	0,0000	10.000,00	
	22	PARK VE YEŞİL ALANLARDA KULLANILACAK MALZEME, EKİPMAN ALIMLARI VE RUTİN BAKIM FAALİYETLERİ	600.000,00		0,00	0,0000	600.000,00	
<b>SH II.2.5</b>		<b>YENİ SOSYAL-KÜLTÜREL, SANATSAL VE EĞİTSEL MEKANLAR OLUŞTURULACAK</b>	<b>6.010.000,00</b>	<b>4,26%</b>	<b>0,00</b>	<b>0,0000</b>	<b>6.010.000,00</b>	<b>4,26%</b>
	3	ŞİŞLİ İLÇESİ SANAT MERKEZLERİNİN YAPILMASI	5.700.000,00		0,00	0,0000	5.700.000,00	
	4	MAHALLE EVLERİNİN YAPILMASI	300.000,00		0,00	0,0000	300.000,00	
	7	SOSYAL-KÜLTÜREL-SANATSAL-EĞİTSEL MEKANLARIN OLUŞTURULMASINDA YURTTAŞLARIN GÖRÜŞLERİNE BAŞVURMAK AMACIYLA TOPLANTILARIN YAPILMASI	10.000,00		0,00	0,0000	10.000,00	
<b>SH II.2.7</b>		<b>ŞİŞLİ'NİN ÇARPIK YAPILAŞMAYA KONU ALANLARI REHABİLİTE EDİLEREK ÇAĞDAŞ VE MODERN YAŞAM ALANLARINA DÖNÜŞMESİNE EL VERECEK PROJELER İLE KENTLİLERİN YAŞAM KALİTESİNİ ARTTIRMAYA YÖNELİK VE ŞİŞLİ'YE DEĞER KATAÇAK PROJELER GERÇEKLEŞTİRİLECEK</b>	<b>5.570.000,00</b>	<b>3,94%</b>	<b>0,00</b>	<b>0,0000</b>	<b>5.570.000,00</b>	<b>3,94%</b>
	2	5 MAHALLEDE KENTSEL DÖNÜŞÜM VE YENİLEME PROJESİNİN HAZIRLANMASI	100.000,00		0,00	0,0000	100.000,00	
	3	ÇARPIK KENTLEŞMİŞ VEYA GECEKONDU MAHALLELERİNDEKİ KAÇAK, RUHSATSIZ VE RUHSATA AYKIRI BİNALARIN KALDIRILARAK PLAN VE PROJE, EMLAK VE KAMULAŞTIRMA MÜDÜRLÜKLERİ İLE KOORDİNELİ OLARAK DÖNÜŞÜM PROJELERİNİN OLUŞTURULMASI	500.000,00		0,00	0,0000	500.000,00	
	4	DAHA İYİ HİZMET VERMEK İÇİN YAPI DENETİM FİRMALARININ BİLGİLENDİRİLMESİ	BÜTÇESİZ		0,00	0,0000	BÜTÇESİZ	
	5	BİNA KONTROLLERİNİN YAPILMASI VE YASAL OLMAYAN UYGULAMALARIN DURDURULARAK YIKIMLARININ SAĞLANMASI	BÜTÇESİZ		0,00	0,0000	BÜTÇESİZ	
	6	İLÇE HARİTASININ GÜNCELLEŞTİRİLMESİ	30.000,00		0,00	0,0000	30.000,00	
	7	TÜM MÜLKİYET KAYITLARINA HIZLI ULAŞIMININ SAĞLANMASI	BÜTÇESİZ		0,00	0,0000	BÜTÇESİZ	

	8	1/5000 ÖLÇEKLİ İMAR PLAN TADİLATLARININ HAZIRLANMASI	BÜTÇESİZ		0,00	0,0000	BÜTÇESİZ	
	9	1/1000 ÖLÇEKLİ İMAR PLAN TADİLATLARININ HAZIRLANMASI	40.000,00		0,00	0,0000	40.000,00	
	10	YAPIM İŞLERİNE İLİŞKİN PROJELERİN HAZIRLANMASI	400.000,00		0,00	0,0000	400.000,00	
	11	SOSYAL-KÜLTÜREL TESİS YAPIM İŞİ İÇİN KAMULAŞTIRMA YAPILMASI	1.500.000,00		0,00	0,0000	1.500.000,00	
	12	PLANDA YEŞİL ALAN OLARAK GÖZÜKEN YERLERİN KAMULAŞTIRILMASININ YAPILMASI	3.000.000,00		0,00	0,0000	3.000.000,00	
<b>SH II.2.8</b>		<b>GÖRÜNTÜ KİRLİLİĞİNİ ÖNLEYİCİ ÇALIŞMALAR YAPMAK SURETİYLE ŞİŞLİ'NİN FARKLI MAHALLELERİNDE MAHALLE KİMLİĞİNE VE KENT ESTETİĞİNE UYGUN DÜZENLEMELER YAPILACAK</b>	<b>0,00</b>	<b>0,00%</b>	<b>0,00</b>	<b>0,0000</b>	<b>0,00</b>	<b>0,00%</b>
	1	İLAN VE REKLAM TABELALARI İLGİLİ YÖNETMELİKTE ÖN GÖRÜLEN STANDARTLARA KAVUŞTURULMASI	BÜTÇESİZ		0,00	0,0000	BÜTÇESİZ	
	2	BİNA CEPHE VE/VEYA ÇATILARINDAKİ KLİMA, ANTEN V.B. CİHAZ VE EKLENTİLERİNİN KALDIRILMASININ SAĞLANMASI	BÜTÇESİZ		0,00	0,0000	BÜTÇESİZ	
<b>SH III.3.1</b>		<b>TEMİZLİK HİZMETLERİNİN YAYGINLAŞTIRILMASI, KALİTE VE ETKİNLİĞİNİN ARTIRILARAK ATIKLARIN EKONOMİYE KAZANDIRILMASI</b>	<b>75.600.000,00</b>	<b>53,54%</b>	<b>0,00</b>	<b>0,0000</b>	<b>75.600.000,00</b>	<b>53,54%</b>
	1	CAMİİ, KİLİSE, HAVRA, CEMEVLERİ VB. YERLERİN İÇ TEMİZLİĞİ VE HALILARININ YIKANMASI	BÜTÇESİZ		0,00	0,0000	BÜTÇESİZ	
	2	İLÇEMİZ SINIRLARI İÇERİSİNDE BULUNAN CADDE SOKAK VE PAZAR YERLERİNİN ÇÖPLERİNİN SÜPÜRÜLMESİ, TOPLANMASI, TAŞINMASI VE YIKANMASI	75.300.000,00		0,00	0,0000	75.300.000,00	
	4	RASTGELE ATILAN ÇÖPLERİN İNSAN SAĞLIĞINI TEHDİT ETMEMESİ VE YER ÜSTÜNDEKİ ÇÖP KONTEYNERLERİN YER ALTINA İNDİRİLMESİ İÇİN YER ALTI ÇÖP KONTEYNERİ YAPILMASI	300.000,00		0,00	0,0000	300.000,00	
<b>SH III.3.2</b>		<b>HALK SAĞLIĞI HİZMETLERİNİN YAYGINLAŞTIRILMASI KALİTE VE ETKİNLİĞİNİN ARTIRILMASI</b>	<b>764.000,00</b>	<b>0,54%</b>	<b>0,00</b>	<b>0,0000</b>	<b>764.000,00</b>	<b>0,54%</b>
	1	TOPLUM SAĞLIĞI İÇİN TEHDİT OLUŞTURAN KENT ZARARLISI VEKTÖRLERLE, ÇEVREYE ZARAR VERMEYECEK ENTEGRE YÖNTEMLERLE MÜCADELE EDİLMESİ	120.000,00		0,00	0,0000	120.000,00	
	4	KADIN SAĞLIĞI VE KANSER TAKİP MERKEZLERİNİN KURULMASI	330.000,00		0,00	0,0000	330.000,00	
	5	"SAĞLIK HAFTASI" ETKİNLİKLERİNİN YAPILMASI	15.000,00		0,00	0,0000	15.000,00	
	6	İHTİYAÇ DUYULAN SAĞLIK TESİSLERİNDE, POLİKLİNİK UYGULAMALARININ, HALK SAĞLIĞI ÇALIŞMALARININ, ESNAF SAĞLIK MUAYENELERİNİN YAPILMASI, AMBULANS HİZMETLERİNİN SAĞLANMASI VE BUNLAR İÇİN GEREKSİNİM DUYULAN TIBBİ ALET, CİHAZ VE SARF MALZEMESİ, LABORATUAR KİTİ, RÖNTGEN, FİLM VE BANYO SOLÜSYONLARI, TEMİZLEYİCİ KORUYUCU VB MALZEMELERİN KARŞILANMASI	249.000,00		0,00	0,0000	249.000,00	
	7	HALKI BİLİNÇLENDİRME VE FARKINDALIKLARINI ARTIRMAK İÇİN EĞİTİM SEMİNERLERİNİN DÜZENLENMESİ VE BROŞÜR, KİTAP AFİŞ BASTIRILMASI	50.000,00		0,00	0,0000	50.000,00	

SH III.3.3	<b>EVDE SAĞLIK HİZMETLERİNİN YAŞLI BAKIM HİZMETLERİ AÇISINDAN NİTELİĞİ ARTIRILACAK</b>		<b>135.000,00</b>	<b>0,10%</b>	<b>0,00</b>	<b>0,0000</b>	<b>135.000,00</b>	<b>0,10%</b>
	1	EVDE SAĞLIK VE KİŞİSEL BAKIM HİZMETİ SAĞLANMASI	125.000,00		0,00	0,0000	125.000,00	
	2	BELİRLENMİŞ KRİTERLERE UYGUN YAŞLI, YALNIZ YAŞAYAN KİŞİLERİN EVLERİNE ÇAĞRI BUTONU KURULMASI. SİSTEMİN İHTİYAÇ DUYDUĞU ÇAĞRI MERKEZİ DANIŞMA MERKEZİ VE ACİL YARDIM AMBULANSI HİZMETİ OLUŞTURULMASI. EVDE HASTA BAKIMI VE KİŞİSEL BAKIM HİZMETLERİ İLE ENTEGRE EDİLMESİ	10.000,00		0,00	0,0000	10.000,00	
SH III.3.4	<b>SÜRDÜRÜLEBİLİR SAĞLIKLI BİR ÇEVRE OLUŞTURULMASI, KORUNMASI VE GELİŞTİRİLMESİ SAĞLANACAK</b>		<b>0,00</b>	<b>0,00%</b>	<b>0,00</b>	<b>0,0000</b>	<b>0,00</b>	<b>0,00%</b>
	4	ÇOCUK PSİKOLOJİSİ VE ÇOCUKLARI BEKLEYEN TEHLİKELER KARŞISINDA, ÇOCUKLARA EĞİTİM TOPLANTILARIN DÜZENLENMESİ	BÜTÇESİZ		0,00	0,0000	BÜTÇESİZ	
SH III.3.5	<b>YAŞANILABİLİR ÇEVRE KOŞULLARI OLUŞTURULACAK VE TÜKETİM SONUCU ORTAYA ÇIKAN KATI ATIKLARIN EKONOMİYE KAZANDIRILMASI YOLUNDA TOPLUMSAL BİLİNÇ YARATILACAK</b>		<b>30.000,00</b>	<b>0,02%</b>	<b>0,00</b>	<b>0,0000</b>	<b>30.000,00</b>	<b>0,02%</b>
	3	VATANDAŞLARIN ENERJİ VERİMLİLİĞİ KONULARINDA DİKKATİN ÇEKİLMESİ İÇİN BİNALARA AİT ENERJİ KİMLİK BELGELERİNİN ASILMASI VE BİNALARA ASILAN TABELA VERİSİNİN ÇEVRE BİLGİ SİSTEMİNE AKTARILARAK İNTERNET ORTAMINDA YAYINLANILMASI	BÜTÇESİZ		0,00	0,0000	BÜTÇESİZ	
	4	İLÇEDE BULUNAN PARK, OKUL, YOL, BELEDİYE BİNASI VB ALANLARIN AYDINLANMASINDA GELENEKSEL ELEKTRİK ENERJİ SİTEMLERİNİN GÜNEŞ ENERJİSİ SİTEMLERİNE DÖNÜŞTÜRÜLMESİ	30.000,00		0,00	0,0000	30.000,00	
	5	GERİ DÖNÜŞEBİLİR ATIKLARLA SOKAK HAYVANLARI İÇİN MAMA ÖDÜLÜ VEREN SABİT BESLEME ODAKLARININ YERLEŞTİRİLMESİ	BÜTÇESİZ		0,00	0,0000	BÜTÇESİZ	
	<b>ŞİŞLİ İLÇESİ GENELİNDE, İNSAN VE ÇEVRE SAĞLIĞINI OLUMSUZ YÖNDE ETKİLEYEBİLECEK UNSURLAR ORTADAN KALDIRILARAK SAĞLIKLI, ESENLİKLİ VE YAŞANILABİLİR BİR KENT ORTAMI OLUŞTURULACAK</b>		<b>357.000,00</b>	<b>0,25%</b>	<b>0,00</b>	<b>0,0000</b>	<b>357.000,00</b>	<b>0,25%</b>
SH III.3.6	1	İLÇEMİZ SINIRLARI İÇERİSİNDE BULUNAN CADDE VE SOKAKLARIN BORDÜR TAŞLARININ TRAFİK VE ESTETİK GÖRÜNÜMÜ AÇISINDAN BOYANMASI İŞİ	350.000,00		0,00	0,0000	350.000,00	
	2	GÖRÜNTÜ KİRLİLİĞİNİN AZALTILMASI AMACIYLA KİRLİ DUVARLARIN, TRAFİKO BİNALARINA VE ZEMİNLERE RESİMLERİN YAPILMASI, TAŞ DUVAR, SIVA VB MALZEMEYLE KAPLI DUVAR VE SATIHLARIN YENİLENMESİ, BOYANMASI İLE BAKIMLARININ YAPILMASI VE DUVARLARA DİKEY YEŞİLLENDİRME YAPILMASI	2.000,00		0,00	0,0000	2.000,00	
	3	ÇEVREYE DUYARLI (GERİ DÖNÜŞÜM KULLANAN, ALTERNATİF ENERJİ KAYNAKLARINDAN FAYDALANAN, ÇEVREYE EN AZ ZARAR VEREN) İŞYERLERİNE RUHSAT KOLAYLIĞI	BÜTÇESİZ		0,00	0,0000	BÜTÇESİZ	
	4	ORGANİK SİNEK TUZAKLARININ YERLEŞTİRİLMESİ	5.000,00		0,00	0,0000	5.000,00	
	8	PLASTİK POŞET TÜKETİMİNİ AZALTMAYA YÖNELİK KAMPANYALAR VE ETKİNLİKLER DÜZENLENMESİ	0,00		0,00	0,0000	0,00	

SH III.3.7	<b>TOPLUMDA HAYVAN SEVGİSİ BİLİNCİNİ GELİŞTİRMEK, HAYVAN HAKLARI İHLALLERİNİN ÖNLENMESİNİ SAĞLAMAK VE BU DOĞRULTUDA KAMUOYUNU BİLİNÇLENDİRMEK</b>		<b>480.000,00</b>	<b>0,34%</b>	<b>0,00</b>	<b>0,0000</b>	<b>480.000,00</b>	<b>0,34%</b>
	1	1 ADET SAHA TAKİP ARACI VEYA EVCİL HAYVAN AMBULANSININ TEMİNİ, SAHADAKİ TALEP VE ŞİKAYETLERİN SONUÇLANDIRILMASI	0,00		0,00	0,0000	0,00	
	2	SAHİPLİ VE SAHİPSİZ HAYVAN POPÜLASYONUNUN İZLENİLEBİLİRLİĞİNİ SAĞLAMAK İÇİN BİLGİ İŞLEM TABANLI HAYVAN KAYIT SİSTEMİ OLUŞTURULMASI VE REHABİLİTASYON HİZMETLERİNİN ETKİNLEŞTİRİLMESİ	300.000,00		0,00	0,0000	300.000,00	
	3	KURBAN BAYRAMINDA HAYVAN SATIŞ VE KESİM YERLERİNİNDE KAÇAK HAYVAN HAREKETLERİNİN ENGELLENEREK ÇEVRE SAĞLIĞI İÇİN GEREKLİ ÖNLEMLERİNİN ALINMASI	30.000,00		0,00	0,0000	30.000,00	
	4	SOKAK HAYVANLARININ BARINMA BESLENME GİBİ İHTİYAÇLARININ KARŞILANMASI, DOĞAL YAŞAM İÇERİSİNDEKİ CANLILARIN EKOLOJİK DENGESİNDEN ÖNEMİNİ KAVRATMAYA YÖNELİK KURUMLAR ARASI FAALİYETLER VE FARKINDALIK YARATMAK İÇİN ETKİNLİKLER DÜZENLENMESİ	150.000,00		0,00	0,0000	150.000,00	
SH III.3.8	<b>ŞİŞLİ'DE YAŞAYAN-ÇALIŞAN HERKES SAĞLIĞA YÖNELİK RİSKLERDEN KORUNACAK, SAĞLIK HİZMETLERİNİN SUNUMUNDA "İNSAN ODAKLI" POLİTİKALAR İZLENECEK</b>		<b>105.000,00</b>	<b>0,07%</b>	<b>0,00</b>	<b>0,0000</b>	<b>105.000,00</b>	<b>0,07%</b>
	1	AĞIZ VE DİŞ SAĞLIĞI KONUSUNDA ÖĞRENCİLERE YÖNELİK, DİŞ HEKİMLERİ ODASI İŞBİRLİĞİ İLE 3 OKULDA BİLGİLENDİRME ETKİNLİĞİ YAPILMASI	15.000,00		0,00	0,0000	15.000,00	
	2	HİJYEN KONUSUNDA HALK EĞİTİM MERKEZİ İŞBİRLİĞİ İLE 5 KURS MERKEZİMİZDE KURSIYERLERE YÖNELİK BİLGİLENDİRME ETKİNLİĞİ DÜZENLENMESİ	20.000,00		0,00	0,0000	20.000,00	
	3	HATALI BESLENME VE OBEZİTE İLE İLGİLİ 3 OKULDA, 2 KURS MERKEZİNDE BİLGİLENDİRME ETKİNLİĞİ YAPILMASI	20.000,00		0,00	0,0000	20.000,00	
	4	EVSİZLER VE GÖÇMENLERE YÖNELİK GEZİCİ SAĞLIK İSTASYONLARI ORGANİZASYONU İLE SAĞLIK HİZMETİNİN GÖTÜRÜLMESİ	BÜTÇESİZ		0,00	0,0000	BÜTÇESİZ	
	5	GÖÇMENLERİN SAĞLIK SORUNLARININ ÇÖZÜMÜNDE ETKİNLİĞİN ARTIRILABİLMESİ İÇİN GÖÇMENLERİN YOĞUNLUKLU YAŞADIĞI BÖLGELERDEKİ SAĞLIK HİZMETLERİNDE TERCÜMAN BULUNDURULMASI	50.000,00		0,00	0,0000	50.000,00	
SH III.3.9	<b>HALK SAĞLIĞINI KORUMAYA YÖNELİK DENETİMLER ARTIRILACAK VE ETKİNLEŞTİRİLECEK</b>		<b>0,00</b>	<b>0,00%</b>	<b>0,00</b>	<b>0,0000</b>	<b>0,00</b>	<b>0,00%</b>
	1	ŞİŞLİ İLÇESİ İÇERİSİNDEKİ TÜM İŞYERLERİNİN RUHSATLANDIRILMASININ SAĞLANMASI, DENETİMLERİ ETKİNLEŞTİRMEK SURETİYLE İNSAN VE ÇEVRE SAĞLIĞINI TEHDİT EDEN UNSURLARIN GİDERİLMESİ	BÜTÇESİZ		0,00	0,0000	BÜTÇESİZ	

SH IV.4.1	<b>KENTİN VE KENTLİNİN SANATA, EĞİTİME VE KÜLTÜREL FAALİYETLERE EN ÜST DÜZEYDE ULAŞMASINI MÜMKÜN KILACAK POLİTİKALAR OLUŞTURULACAK</b>		<b>1.430.000,00</b>	<b>1,01%</b>	<b>0,00</b>	<b>0,0000</b>	<b>1.430.000,00</b>	<b>1,01%</b>
	1	SOSYAL AMAÇLI KURULUŞLARIN KÜLTÜREL, SPORİF VE ÖZEL İLĞİ GRUPLARINA YÖNELİK FAALİYETLERİNE PROJE ORTAĞI OLMAK AMACIYLA FON OLUŞTURULMASI	100.000,00		0,00	0,0000	100.000,00	
	2	EĞİTİMDE BAŞARILI VE/VEYA İHTİYAÇ SAHİBİ ÖĞRENCİLERE EĞİTİM, KONAKLAMA, HER TÜR DESTEKLEYİCİ MATERYAL, VB DESTEKLEMELERİN SAĞLANMASI	410.000,00		0,00	0,0000	410.000,00	
	3	ÖRGÜN EĞİTİMİ DESTEKLEYİCİ ETÜT MERKEZLERİ, KURULMASI VE İŞLETİLMESİ	50.000,00		0,00	0,0000	50.000,00	
	5	MEVCUT KADIN SPOR MERKEZLERİNİN İŞLETİLMESİ	600.000,00		0,00	0,0000	600.000,00	
	6	SPOR OKULLARI AÇILMASI VE DESTEKLENMESİ	250.000,00		0,00	0,0000	250.000,00	
	9	"BERKİN ELVAN HEYKEL PROJESİ" YARIŞMASI AÇILMASI VE PROJENİN UYGULAMASI	10.000,00		0,00	0,0000	10.000,00	
	10	YENİ HİZMET BİNASI ÖNÜNE HEYKEL PROJESİ YARIŞMASI AÇILMASI VE PROJENİN UYGULAMASI	10.000,00		0,00	0,0000	10.000,00	
	SH IV.4.2	<b>ŞİŞLİ'DE YAŞAYAN YOKSUL, EVSİZ, GÖÇMEN, AYRIMCILIĞA MARUZ KALAN KİŞİ VE AİLELERİNE ASGARİ STANDARTLARDA YAŞAMLARINI SÜRDÜREBİLMELERİNE OLANAK VERECEK HER TÜRLÜ YARDIM YAPILACAK</b>		<b>2.500.000,00</b>	<b>1,77%</b>	<b>0,00</b>	<b>0,0000</b>	<b>2.500.000,00</b>
1		YOKSUL YURTTAŞLARIN YAŞADIĞI BÖLGELERE ÜCRETSİZ İÇME SUYU VERİLMESİ	100.000,00		0,00	0,0000	100.000,00	
2		GÜNDÜZ ÇOCUK BAKIM EVİ AÇILMASI (KİRALANMASI), DONATIMI VE İŞLETİLMESİ	610.000,00		0,00	0,0000	610.000,00	
3		YOKSUL AİLE ÇOCUKLARI İÇİN TOPLU SÜNNET ETKİNLİĞİ DÜZENLENMESİ	20.000,00		0,00	0,0000	20.000,00	
4		SÜNNET EDİLEN ÇOCUKLAR İÇİN SÜNNET GİYSİLERİ VE GEREKLİ HEDİYELERİN SAĞLANMASI	20.000,00		0,00	0,0000	20.000,00	
6		DEZAVANTAJLI KİŞİ VE GRUPLARIN SAĞLIK VE SOSYAL YÖNDEN DESTEKLENMESİ	100.000,00		0,00	0,0000	100.000,00	
7		ÖNEMLİ GÜN VE HAFTALARDA KÜLTÜREL, TARİHSEL VE SOSYAL ZENGİNLİĞİ YANSITACAK ETKİNLİKLER DÜZENLENMESİ	550.000,00		0,00	0,0000	550.000,00	
8		YOKSUL YURTTAŞLARIN İHTİYAÇLARINI KARŞILAMAK ÜZERE AŞEVİ AÇILMASI	1.000.000,00		0,00	0,0000	1.000.000,00	
9		AŞEVİNİN DONANIM İHTİYACININ KARŞILANMASI	50.000,00		0,00	0,0000	50.000,00	
10		YAŞILAR İÇİN GÜNDÜZ BAKIM EVİ AÇILMASI	50.000,00		0,00	0,0000	50.000,00	
SH IV.4.3	<b>ÇAĞDAŞ VE SAĞLIKLI BİR TOPLUM İÇİN AMATÖR SPOR KULÜPLERİNE VE SPORCULARA DESTEK VERİLECEK</b>		<b>1.180.000,00</b>	<b>0,84%</b>	<b>0,00</b>	<b>0,0000</b>	<b>1.180.000,00</b>	<b>0,84%</b>
	1	AMATÖR SPOR KULÜPLERİNE MALZEME YARDIMI YAPILMASI	300.000,00		0,00	0,0000	300.000,00	
	2	AMATÖR SPOR KULÜPLERİNE BAŞARI YÖNETMELİĞİ UYARINCA NAKTİ YARDIM SAĞLANMASI	300.000,00		0,00	0,0000	300.000,00	
	3	SPORİF AMAÇLI YARIŞMA, TURNUVA, MÜSABAKA, ŞENLİK VB ETKİNLİKLER DÜZENLENMESİ VE DESTEKLENMESİ	230.000,00		0,00	0,0000	230.000,00	
	4	MEVCUT SPOR ALANLARININ YENİLENMESİ VE YENİ SPOR ALANLARININ OLUŞTURULMASI	300.000,00		0,00	0,0000	300.000,00	



	5	OKUL BAHÇELERİNİN, EĞİTİM ÖĞRETİM FAALİYETLERİNİN OLMADIĞI ZAMANLARDA ÇEVRE HALKININ VE ÖZELLİKLE GENÇLERİN SPOR YAPMALARINA OLANAK VERECEK ŞEKİLDE DÜZENLENMESİ	50.000,00	0,00	0,0000	50.000,00		
SH IV.4.4	<b>İSTİHDAMI ARTIRMAK ÜZERE MESLEKİ VE ÖRGÜN EĞİTİM OLANAKLARI YARATILARAK, İLÇE DÜZEYİNDE KURUM VE KURULUŞLAR İLE KOORDİNASYON SAĞLANACAK</b>		<b>80.000,00</b>	<b>0,06%</b>	<b>0,00</b>	<b>0,0000</b>	<b>80.000,00</b>	<b>0,06%</b>
	2	HOBİ, KİŞİSEL GELİŞİM VE MESLEK EDİNDİRME MERKEZLERİN İŞLETİMİNİN SÜRDÜRÜLMESİ	50.000,00	0,00	0,0000	50.000,00		
	3	İŞ DÜNYASI, ÜNİVERSİTE VE STK'LARIN BULUŞAÇAĞI PANEL, SEMİNER VB. ETKİNLİKLERİN DÜZENLENMESİ	30.000,00	0,00	0,0000	30.000,00		
SH IV.4.5	<b>KÜLTÜREL VE SANATSAL ETKİNLİKLERİN ZENGİNLEŞTİRİLEREK SÜREKLİLİĞİ SAĞLANACAK</b>		<b>1.350.000,00</b>	<b>0,96%</b>	<b>0,00</b>	<b>0,0000</b>	<b>1.350.000,00</b>	<b>0,96%</b>
	1	AÇIK VEYA KAPALI MEKANLARDA SİNEMA, TİYATRO, KONSER, SERGİ, PERFORMANS, FUAR, ŞENLİK, FESTİVAL VB ETKİNLİKLER DÜZENLENMESİ	750.000,00	0,00	0,0000	750.000,00		
	2	TARİH, KÜLTÜR, SANAT VB TEMALARLA KONAKLAMALI VEYA GÜNÜBİRLİK GEZİLER DÜZENLENMESİ	600.000,00	0,00	0,0000	600.000,00		
SH IV.4.6	<b>İŞLİ'DE YAŞAYAN GENÇLERE YÖNELİK SOSYAL HİZMET FAALİYETLERİ, İHTİYAÇ TEMELİNDE ETKİN, YAYGIN VE NİTELİKLİ OLARAK UYGULANACAK</b>		<b>120.000,00</b>	<b>0,08%</b>	<b>0,00</b>	<b>0,0000</b>	<b>120.000,00</b>	<b>0,08%</b>
	1	GENÇLİK MERKEZİNİN KURULMASI	BÜTÇESİZ	0,00	0,0000	BÜTÇESİZ		
	2	KENT KONSEYİNDE GENÇLİK MECLİSİNİN ETKİNLEŞTİRİLMESİ VE YÖNETİME AKTİF KATILIMLARININ SAĞLANMASI YÖNÜNDE POLİTİKALARIN İZLENMESİ	BÜTÇESİZ	0,00	0,0000	BÜTÇESİZ		
	3	GENÇLERE YÖNELİK KÜLTÜREL ETKİNLİKLERİN DÜZENLENMESİ	100.000,00	0,00	0,0000	100.000,00		
	4	DEMOKRASİ KÜLTÜRÜNÜ GELİŞTİRME VE YAYGINLAŞTIRMAYA YÖNELİK OLARAK, KAMUYA AÇIK ALANLARDA GENÇLERİN DÜŞÜNCELERİNİ SINIRSIZ OLARAK AÇIKLAYABİLECEKLERİ DEMOKRASİ KÜRSÜLERİNİN KURULMASI	20.000,00	0,00	0,0000	20.000,00		
SH IV.4.8	<b>ERİŞİLEBİLİR YAŞAM: ENGELSİZ İŞLİ</b>		<b>200.000,00</b>	<b>0,14%</b>	<b>0,00</b>	<b>0,0000</b>	<b>200.000,00</b>	<b>0,14%</b>
	1	İLÇEDE BULUNAN DEZAVANTAJLI KİŞİLERİN HANE HALKI NUFUSU, HANE GELİRİ, SOSYAL GÜVENLİK, İSTİHDAM VE SAĞLIK, EĞİTİM, KÜLTÜREL GEREKSİNİMLERİ YÖNÜNDE BELİRLEMELERİNİN YAPILARAK DEZAVANTAJLI BİREYLERE İLİŞKİN VERİLERİN ELDE EDİLMESİ İÇİN ORTAK ÇALIŞMALAR YÜRÜTÜLMESİ	100.000,00	0,00	0,0000	100.000,00		
	2	ENGELLİLERİN HAYATINI KOLAYLAŞTIRICI ÇALIŞMA YAPAN İŞYERLERİNE RUHSAT KOLAYLIĞININ SAĞLANMASI	BÜTÇESİZ	0,00	0,0000	BÜTÇESİZ		
	7	ENGELLİLERİN DİNLENME TESİSİ/KAMP TALEBİNİN KARŞILANMASI	50.000,00	0,00	0,0000	50.000,00		
	8	ÜNİVERSİTE VE STK'LARLA İŞBİRLİĞİ YAPILARAK ENGELLİLERE İLİŞKİN PROJELERİN GELİŞTİRİLMESİ	20.000,00	0,00	0,0000	20.000,00		
	9	İŞARET DİLİ VE GÖRME ÖZÜRLÜLERİNE YÖNELİK OKUMA YAZMA KURSLARININ AÇILMASI	30.000,00	0,00	0,0000	30.000,00		

SH V.5.1	<b>ŞİŞLİ'NİN ETKİLEŞİM KAABİLİYETİ VE ULUSLARARASI TANINIRLIĞI ARTIRILACAK</b>		<b>350.500,00</b>	<b>0,25%</b>	<b>0,00</b>	<b>0,0000</b>	<b>350.500,00</b>	<b>0,25%</b>
	1	HATIRAT OLARAK VERİLMEK ÜZERE HER TÜRLÜ HEDİYELİK VE PROMOSYONEL MATERYALLER TEMİN EDİLMESİ	2.000,00		0,00	0,0000	2.000,00	
	2	YABANCI DEVLET ADAMLARININ ZİYARETLERİNİN ORGANİZE EDİLMESİ, AĞIRLAMA FAALİYETLERİNİN GERÇEKLEŞTİRİLMESİ	230.000,00		0,00	0,0000	230.000,00	
	3	İYİ YÖNETİŞİM İLKEİ KAPSAMINDA YURTDIŞINDAKİ KURUM VE KURULUŞLARLA KARŞILIKLI ÇALIŞMA ZİYARETLERİNİN VE GÖRÜŞMELERİN PLANLANMASI VE GERÇEKLEŞTİRİLMESİ	1.000,00		0,00	0,0000	1.000,00	
	4	DIŞ İLİŞKİLER İLE İLGİLİ KONULARDA PANEL, KONFERANS VB ETKİNLİKLER ORGANİZE EDİLMESİ	82.500,00		0,00	0,0000	82.500,00	
	5	HAFTALIK AB BİLGİLENDİRME BÜLTENLERİNİN HAZIRLANMASI	BÜTÇESİZ		0,00	0,0000	BÜTÇESİZ	
	6	DIŞ İLİŞKİLERE, İYİ YÖNETİŞİME VE MEVZUATA İLİŞKİN DÖKÜMANLARIN YABANCI DİLLERDEN TÜRKÇEYE VE TÜRKÇEDEN YABANCI DİLLERE ÇEVİRİLMESİ	3.000,00		0,00	0,0000	3.000,00	
	7	KURUMA AİT TANITIM AMAÇLI BROŞÜR, DERGİ, CD VB MATERYALLERİN GÜNCELLENMESİ, ÇOK DİLLİ OLARAK HAZIRLANMASI VE BASILMASI	30.000,00		0,00	0,0000	30.000,00	
	8	ÖNEMLİ GÜN VE HAFTALAR KAPSAMINDA ETKİNLİK ORGANİZASYONLARININ GERÇEKLEŞTİRİLMESİ	2.000,00		0,00	0,0000	2.000,00	
SH V.5.2	<b>PROJELERE FON KURULUŞLARINDAN KAYNAK SAĞLANACAK</b>		<b>89.500,00</b>	<b>0,06%</b>	<b>0,00</b>	<b>0,0000</b>	<b>89.500,00</b>	<b>0,06%</b>
	2	ULUSLARARASI "ŞEHİR AĞLARI"NA VE BİRLİKLERE YÖNELİK ÜYELİKLERİN GELİŞTİRİLMESİ İÇİN ÇALIŞMALAR YAPILMASI; YURTDIŞINDAKİ BELEDİYELERLE, KURUM VE KURULUŞLARLA ORTAK PROJE ÜRETİLMESİ VE UYGULANMASI	3.500,00		0,00	0,0000	3.500,00	
	3	ULUSAL VE ULUSLARARASI PROJELER HAZIRLANMASI DANIŞMANLIK HİZMETLERİ ALINMASI VE YÜRÜTÜLMESİ	3.500,00		0,00	0,0000	3.500,00	
	4	YARARLANICISI, ORTAĞI, EŞ BAŞVURANI YA DA İŞTİRAKÇİSİ OLDUĞUMUZ PROJELERDE EŞ FİNANSMANI SAĞLANMASI VB GEREKLİ AYNI/NAKDİ KATKININ YAPILMASI	82.500,00		0,00	0,0000	82.500,00	
<b>Performans Hedefleri Maliyetleri Toplamı</b>			<b>141.201.340,00</b>	<b>100%</b>	<b>0,00</b>	<b>0,0000</b>	<b>141.201.340,00</b>	<b>26%</b>
<b>Genel Yönetim Giderleri</b>			<b>402.356.660,00</b>	<b>100%</b>	<b>0,00</b>	<b>0,0000</b>	<b>402.356.660,00</b>	<b>74%</b>
<b>Diğer İdarelere Transfer Edilecek Kaynaklar Toplamı</b>			<b>1.442.000,00</b>	<b>100%</b>	<b>0,00</b>	<b>0,0000</b>	<b>1.442.000,00</b>	<b>0%</b>
<b>Genel Toplam</b>			<b>545.000.000,00</b>	<b>100%</b>	<b>0,00</b>	<b>0,0000</b>	<b>545.000.000,00</b>	<b>100%</b>

## D-İDARENİN TOPLAM KAYNAK İHTİYACI

## TOPLAM KAYNAK İHTİYACI TABLOSU

İdare Adı		ŞİŞLİ BELEDİYE BAŞKANLIĞI				
(TL)						
	Ekonomik Kod	Faaliyet Toplamı	Genel Yönetim Giderleri Toplamı	Diğer İdarelere Transfer Edilecek Kaynaklar Toplamı	Genel Toplam	
Bütçe Kaynak İhtiyacı	01	Personel Giderleri		77.057.000,00	77.057.000,00	
	02	SGK Devlet Primi Giderleri		10.846.000,00	10.846.000,00	
	03	Mal ve Hizmet Alım Giderleri	102.891.340,00	222.256.660,00	325.148.000,00	
	04	Faiz Giderleri		18.667.000,00	18.667.000,00	
	05	Cari Transferler	870.000,00	6.726.000,00	7.596.000,00	
	06	Sermaye Giderleri	37.440.000,00	16.806.000,00	54.246.000,00	
	07	Sermaye Transferleri			1.442.000,00	1.442.000,00
	08	Borç verme				0,00
	09	Yedek Ödenek		49.998.000,00		49.998.000,00
		<b>Toplam Bütçe Kaynak İhtiyacı</b>	<b>141.201.340,00</b>	<b>402.356.660,00</b>	<b>1.442.000,00</b>	<b>545.000.000,00</b>
Bütçe Dışı Kaynak		Döner Sermaye				
		Diğer Yurt İçi				
		Yurt Dışı				
		<b>Toplam Bütçe Dışı Kaynak İhtiyacı</b>				
<b>Toplam Kaynak İhtiyacı</b>		<b>141.201.340,00</b>	<b>402.356.660,00</b>	<b>1.442.000,00</b>	<b>545.000.000,00</b>	

İDARE ADI	ŞİŞLİ BELEDİYESİ BAŞKANLIĞI	
PERFORMANS HEDEFİ	FAALİYET	SORUMLU BİRİMLER
SH I.1.1. İNSAN KAYNAKLARININ YETKİNLEŞTİRİLMESİ	F. I.1.1.2. BELEDİYE HİZMET BİRİMLERİNİN İHTİYAÇ DUYDUĞU HİZMET İÇİ EĞİTİMLERİN PLANLANMASI VE GERÇEKLEŞTİRİLMESİ	İNSAN KAYNAKLARI VE EĞİTİM MÜDÜRLÜĞÜ
	F. I.1.1.3. YÖNETİCİ POZİSYONLARINA LİYAKATA UYGUN ATAMALAR YAPILABİLMESİ İÇİN GÖREVDE YÜKSELME VE YETERLİLİK DEĞERLENDİRMESİ YAPILMASI	İNSAN KAYNAKLARI VE EĞİTİM MÜDÜRLÜĞÜ
	F. I.1.1.6. ÇEVRE BİLİNCİ VE İŞÇİ SAĞLIĞI İŞ GÜVENLİĞİ İLE İLGİLİ EĞİTİM VERİLMESİ	İNSAN KAYNAKLARI VE EĞİTİM MÜDÜRLÜĞÜ
	F. I.1.1.7. İLÇEMİZE GELEN TURİSTLERİN SOSYAL, BEŞERİ, KÜLTÜREL İSTEK VE İHTYAÇLARINA YARDIMCI OLMAK ÜZERE, BÖLGENİN TARİHİ VE TURİSTİK YERLERİ HAKKINDA BİLGİ SAHİBİ VE YABANCI DİL BİLEN TURİZM ZABITASI OLUŞTURULMASI	ZABITA MÜDÜRLÜĞÜ
	F. I.1.1.8. İLÇEMİZ SINIRLARI İÇİNDE ÇEVRE KANUNU VE İLGİLİ YÖNETMELİKLER GEREĞİ (GÜRÜLTÜ, HAVA KİRLİLİĞİ, ATIK SU, ATIK MADDELER VB.) KONULARDA UZMANLAŞMIŞ ÇEVRE ZABITASI OLUŞTURULMASI	ZABITA MÜDÜRLÜĞÜ
	F. I.1.1.9. 5727 SAYILI TÜTÜN ÜRÜNLERİNİN ZARARLARININ ÖNLENMESİ HAKKINDA KANUNUN ETKİN BİR ŞEKİLDE UYGULANMASI VE DENETİMİ İÇİN EKİP OLUŞTURULMASI	ZABITA MÜDÜRLÜĞÜ
	F. I.1.1.10. MÜDÜRLÜK PERSONELİNE HALKLA İLİŞKİLER KONUSUNDA DANIŞMANLIK HİZMETİ ALINMASI	ZABITA MÜDÜRLÜĞÜ
	F. I.1.1.11. ŞİŞLİ BELEDİYESİ BÜNYESİNDE İŞ SAĞLIĞI VE GÜVENLİĞİ KURULUNUN OLUŞTURULMASI	FEN İŞLERİ MÜDÜRLÜĞÜ
SH I.1.2.SÜRDÜRÜLEBİLİR VE GÜÇLÜ MALİ YAPI	F. I.1.2.1. TAHAKKUK KAYITLARININ SİSTEMDEN TARANMASI SURETİYLE YERSİZ VE EKSİK TAHAKKUKLARIN TESPİTİ; YERSİZ TAHAKKUKLARIN TERKİNİ, EKSİK TAHAKKUKLARIN TAMAMLANMASI VE TAHAKKUKA ESAS BELGELERİN GÜNCELLENMESİ	MALİ HİZMETLER MÜDÜRLÜĞÜ
	F. I.1.2.2. ETKİN BİR ÖN MALİ KONTROL BİRİMİNİN OLUŞTURULMASI	MALİ HİZMETLER MÜDÜRLÜĞÜ
	F. I.1.2.3. YATIRIM HARCAMA SÜRECİNİN BELEDİYE GELİRLERİNİN TAHSİL SÜRECİNE PARALEL HALE GETİRİLMESİ	MALİ HİZMETLER MÜDÜRLÜĞÜ
	F. I.1.2.4. YATIRIM PROJELERİNİN SEÇİM VE ÖNCELİKLENDİRİLMESİNDE AB VE DİĞER ULUSLARARASI FONLARDAN YARARLANMA OLANAKLARININ ARAŞTIRILMASI	MALİ HİZMETLER MÜDÜRLÜĞÜ
	F. I.1.2.5. TAHAKKUK ARTIŞININ %10 DÜZEYİNDE SAĞLANMASI	MALİ HİZMETLER MÜDÜRLÜĞÜ
	F. I.1.2.6. GİDER VE GELİR BÜTÇESİ GERÇEKLEŞME ORANLARININ ASGARİ %90 DÜZEYİNDE GERÇEKLEŞTİRİLMESİ	MALİ HİZMETLER MÜDÜRLÜĞÜ
	F. I.1.2.7. HALEN BELEDİYEMİZ MÜLKİYETİNDE BULUNAN İŞGALLİ-HİSSELİ TAŞINMAZLARIN, HAZİNE ADINA KAYITLI OLUP BELEDİYEMİZE DEVRİ YAPILAN 4706 SAYILI YASA KAPSAMINDAKİ TAŞINMAZLARIN İLGİLİLERİNE SATIŞ İŞLEMLERİNİN TAMAMLANMASI VE TAPULARININ VERİLMESİ	EMLAK VE İSTİMLAK MÜDÜRLÜĞÜ
	F. I.1.2.8. SPOR TESİSLERİNİN ÇOĞALTILMASI VE VAR OLAN SPOR TESİSLERİNİN YENİLENMESİ, DONANIM İHTİYAÇLARININ KARŞILANMASI	FEN İŞLERİ MÜDÜRLÜĞÜ
	F.I.1.2.9. 25 MAHALLEDE GELİR ARTIRICI ÇALIŞMA VE SOSYAL DOKU ANALİZİ YAPILMASI	MALİ HİZMETLER MÜDÜRLÜĞÜ

PERFORMANS HEDEFİ	FAALİYET	SORUMLU BİRİMLER
<b>SH I.1.3. STRATEJİK PLAN KÜLTÜRÜNÜN YERLEŞTİRİLMESİ</b>	F. I.1.3.1. STRATEJİK PLANDA TANIMLANAN FAALİYETLERİN PLANA UYGUN OLARAK YÜRÜTÜLMESİNİ SAĞLAMAK ÜZERE İZLEME RAPORLAMA SİSTEMİNİN KURULMASI	STRATEJİ GELİŞTİRME MÜDÜRLÜĞÜ
	F. I.1.3.2. STRATEJİK PLANA UYGUN OLARAK PERFORMANS PROGRAMI HAZIRLANMASI	STRATEJİ GELİŞTİRME MÜDÜRLÜĞÜ
	F. I.1.3.3. HARCAMA BİRİMLERİYLE 6 AYDA BİR PERFORMANS PROGRAMI UYGULAMA SONUÇLARININ DEĞERLENDİRİLMESİ VE RAPORLANMASI	STRATEJİ GELİŞTİRME MÜDÜRLÜĞÜ
	F. I.1.3.4. YILLIK FAALİYET RAPORUNUN HAZIRLANMASI	STRATEJİ GELİŞTİRME MÜDÜRLÜĞÜ
	F. I.1.3.7. KURUM İÇİ VE KURUM DIŞI MEMNUNİYET ANKETLERİ DÜZENLENMESİ	STRATEJİ GELİŞTİRME MÜDÜRLÜĞÜ
	F. I.1.3.8. İSTANBUL DA BULUNAN DİĞER İLÇE BELEDİYELERİNİN STRATEJİ GELİŞTİRME MÜDÜRLÜKLERİ İLE BİLGİ ALIŞVERİŞİ İÇİN YAPILAN TOPLANTILARA KATILINMASI VE BU TOPLANTILARIN BELEDİYEMİZCE DE ORGANİZE EDİLMESİ	STRATEJİ GELİŞTİRME MÜDÜRLÜĞÜ
<b>SH I.1.4. DESTEK HİZMETLERİNİN ETKİNLEŞTİRİLMESİ</b>	F. I.1.4.1. HİZMET İÇİN İHTİYAÇ DUYULAN YENİ KARA TAŞITLARININ TEMİN EDİLMESİ	ULAŞIM HİZMETLERİ MÜDÜRLÜĞÜ
	F. I.1.4.2. HİZMET İÇİN İHTİYAÇ DUYULAN YENİ HAREKETLİ İŞ MAKİNELERİNİN TEMİN EDİLMESİ	ULAŞIM HİZMETLERİ MÜDÜRLÜĞÜ
	F. I.1.4.13. İSTANBUL BELEDİYELERİNİN AVUKATLARI İLE PERİYODİK OLARAK BİR ARAYA GELEREK BİLGİ VE DENEYİM ALIŞVERİŞİNİ MÜMKÜN KILACAK ORGANİZASYONLARIN SAĞLANMASI	HUKUK İŞLERİ MÜDÜRLÜĞÜ
	F. I.1.4.16. HUKUKSAL GÖRÜŞ İSTEMLERİNİN CEVAPLAMA SÜRESİNİN KISALTILMASI	HUKUK İŞLERİ MÜDÜRLÜĞÜ
	F. I.1.4.17. DAVALARA CEVAP VERME (REPLİK-DÜPLİK) SÜRELERİNİN KISALTILMASI	HUKUK İŞLERİ MÜDÜRLÜĞÜ
	F. I.1.4.18. YARGI YERLERİNDEN VERİLEN KARARLARIN İLGİLİ BİRİMLERE GÖNDERİLME SÜRELERİNİN KISALTILMASI	HUKUK İŞLERİ MÜDÜRLÜĞÜ
	F. I.1.4.19. DAVA TAKİP OTOMASYON PROGRAMININ GÜNCELLENMESİ, GEREKSİNİM DUYULAN YENİ YAZILIMLARIN TEMİN EDİLMESİ	HUKUK İŞLERİ MÜDÜRLÜĞÜ
	F. I.1.4.22. HİZMET ÜRETİM ALANLARINDA HİJYEN KOŞULLARININ SAĞLANMASI	DESTEK HİZMETLERİ MÜDÜRLÜĞÜ
	F. I.1.4.24. KAYNAKLARIN ETKİN VE VERİMLİ KULLANILMASI İLKESİNE UYGUN OLARAK HER KATA BİR FOTOKOPİ ODASI YAPILMASI	DESTEK HİZMETLERİ MÜDÜRLÜĞÜ
<b>SH I.1.5. ENTEGRE YÖNETİM SİSTEMİ YÖNETİMİNİN İYİLEŞTİRİLMESİ</b>	F. I.1.5.2. KURULUŞ İÇİ BİLGİLERİNİN GİZLİLİK, BÜTÜNLÜK, ERİŞİBİLİRLİKLERİNİ SAĞLAMAK ISO 27001 STANDARTININDA KAPSAMINA ALINMASININ SAĞLANMASI	BİLGİ İŞLEM MÜDÜRLÜĞÜ
<b>SH I.1.6. KURUMSAL KİMLİĞİN YAYGINLAŞTIRILMASI VE TANITIMI</b>	F. I.1.6.1. PERİYODİK OLARAK HER AY YAYINLANACAK, YURTTAŞLARA FAALİYETLERİMİZİ TANITACAK OLAN ŞİŞLİ BÜLTENİN HAZIRLANMASI	BASIN YAYIN VE HALKLA İLİŞKİLER MÜDÜRLÜĞÜ
	F. I.1.6.2. BELEDİYENİN TÜM İÇ VE DIŞ YAZIŞMALARINDA KURUMSAL LOGOLU BASILI EVRAK KULLANILMASI	YAZI İŞLERİ MÜDÜRLÜĞÜ
	F. I.1.6.4. KURUMSAL KİMLİĞİN UYGULANMASINA İLİŞKİN DENETİM MEKANİZMASI OLUŞTURULMASI VE İŞLETİLMESİ	BASIN YAYIN VE HALKLA İLİŞKİLER MÜDÜRLÜĞÜ
	F. I.1.6.5. BELEDİYE VE HİZMETLERİNİ TANITICI UYGULAMALARDAN AZAMI ÖLÇÜLERDE YARARLANILMASI. BU ÇERÇEVEDE KİOSK, E-DERGİ, E-BÜLTEN, SMS-MMS BİLGİLENDİRME SERVİSİ, SOSYAL MEDYA GİBİ YENİ TEKNOLOJİK OLANAKLARDAN FAYDALANILMASI	BASIN YAYIN VE HALKLA İLİŞKİLER MÜDÜRLÜĞÜ
	F. I.1.6.6. HİZMETLERİN TANITIM VE DUYURULARINA SÜREKLİLİK KAZANDIRILMASI	BASIN YAYIN VE HALKLA İLİŞKİLER MÜDÜRLÜĞÜ

PERFORMANS HEDEFİ	FAALİYET	SORUMLU BİRİMLER
	F. I.1.6.7. ŞİŞLİ KART PROJESİNİN YAYGINLAŞTIRILMASI VE ETKİNLİĞİNİN ARTIRILMASI	KÜLTÜR VE SOSYAL İŞLER MÜDÜRLÜĞÜ
<b>SH I.1.7. KURUM İÇİ BİLGİ VE EVRAK AKIŞ YÖNETİMİNİN GÜNCELLENMESİ</b>	F. I.1.7.1. EVRAKIN DİJİTAL ORTAMDA ELEKTRONİK BELGE OLARAK ÜRETİLMESİNİN SAĞLANMASI, DOKÜMAN YÖNETİM SİSTEMİNİN HİZMETE SOKULMASI, BELEDİYEMİZ FİZİKSEL ARŞİVİNDE BULUNAN EVRAKIN TAMAMININ TARANMASI VE DİJİTAL ARŞİV SİSTEMİNE ENTEGRE EDİLMESİ	BİLGİ İŞLEM MÜDÜRLÜĞÜ
	F. I.1.7.2. KURUMUN TÜM İÇ VE DIŞ YAZIŞMALARININ STANDART DOSYA PLANI'NA UYGUN OLARAK GERÇEKLEŞTİRİLMESİ	YAZI İŞLERİ MÜDÜRLÜĞÜ
	F. I.1.7.3. KURUM ÇALIŞANLARINA STANDART DOSYA PLANI HAKKINDA GEREKLİ EĞİTİMLERİN VERİLMESİ	İNSAN KAYNAKLARI VE EĞİTİM MÜDÜRLÜĞÜ
	F. I.1.7.4. E-İMZA KULLANIMI İÇİN GEREKLİ ALT YAPININ HAZIRLANMASI VE ETAPLAR HALİNDE KULLANIMA SOKULMASI	BİLGİ İŞLEM MÜDÜRLÜĞÜ
	F. I.1.7.5. ŞİŞLİ BELEDİYESİ ARŞİV YÖNETMELİĞİNİN YAPILMASI, HİZMET BİRİMLERİNE AİT GÖREV VE ÇALIŞMA YÖNETMELİKLERİNİN GÖZDEN GEÇİRİLMESİ, BİRİM ARŞİVLERİNİN ŞİŞLİ BELEDİYESİ ARŞİV YÖNETMELİĞİ'NE, DOKÜMAN YÖNETİM SİSTEMİ'NE VE STANDART DOSYA PLANI'NA UYGUN HALE GETİRİLMESİNE İLİŞKİN GEREKLİ DÜZENLEMELERİN YAPILMASININ SAĞLANMASI	YAZI İŞLERİ MÜDÜRLÜĞÜ
	F. I.1.7.6. BELEDİYENİN MEVCUT FİZİKİ ARŞİVİNİN ELDEN GEÇİRİLMESİ VE KURULMASI, ARŞİV TESPİT VE İMHA KOMİSYONU VASİTASIYLA İMHA EDİLMESİ GEREKEN EVRAK BELİRLENMESİ VE KOMİSYON ONAYIYLA İMHA EDİLMESİ	YAZI İŞLERİ MÜDÜRLÜĞÜ
	F. I.1.7.7. MEVCUT FİZİKİ ARŞİVLERİN ELDEN GEÇİRİLMESİ, DEFORME OLMUŞ BELGELERİN SAĞLIKLI HALE GETİRİLMESİ VE UYGUN ORTAMLARDA MUHAFAZALARININ SAĞLANMASI	YAZI İŞLERİ MÜDÜRLÜĞÜ
<b>SH I.1.8. BİLİŞİM ALT YAPISININ ETKİN KULLANIMI VE GELİŞTİRİLMESİ</b>	F. I.1.8.1. KENT BİLGİ SİSTEMİ (DİGİKENT) UYGULAMALARININ YENİ TEKNOLOJİLERLE SÜREKLİ GÜNCELLENMESİ VE GEREKLİ OLAN YAZILIM VE DONANIM DESTEK HİZMETLERİNİ, ELEMAN DAHİL SAĞLANMASI	BİLGİ İŞLEM MÜDÜRLÜĞÜ
	F. I.1.8.3. DOĞACAK İHTİYAÇLARA GÖRE YAZILIM ODAKLI UYGULAMA PROJELERİ YAPTIRILMASI	BİLGİ İŞLEM MÜDÜRLÜĞÜ
	F. I.1.8.4. KENT BİLGİ SİSTEMİNİN HER TÜRLÜ TEHDİT VE SİBER SALDIRILARA KARŞI GÜVENLİĞİNİN SAĞLANMASI AMACIYLA GEREKLİ YAZILIMLARININ TEMİN EDİLMESİ, SERTİFİKALARININ ALINMASI VE KURUMDA BİLGİ GÜVENLİĞİ KÜLTÜRÜNÜN OLUŞTURULMASI	BİLGİ İŞLEM MÜDÜRLÜĞÜ
	F. I.1.8.5. İHTİYAÇ DUYULAN YAZILIM LİSANSLARININ TEMİN EDİLMESİ	BİLGİ İŞLEM MÜDÜRLÜĞÜ
	F. I.1.8.7. BİRİM VE KULLANICI İSTEKLERİ DOĞRULTUSUNDA GEREKLİ OLAN BİLGİSAYAR VE ÇEVRE ELEMANLARI, KENT BİLGİ SİSTEMİ UYGULAMALARI İÇİN GEREKLİ OLAN SUNUCU VE SERVERLARIN TEMİN EDİLMESİNİN SAĞLANMASI	BİLGİ İŞLEM MÜDÜRLÜĞÜ
	F. I.1.8.10. TÜM RAPORTÖRLERİN BİLGİSAYARLARINA AUTOCAD PROGRAMININ YÜKLENMESİYLE AUTOCAD EĞİTİMİ ALMALARI SAĞLANARAK PROJELERİN DİJİTAL ORTAMDA KONTROLÜNÜN SAĞLANMASI	İMAR VE ŞEHİRCİLİK MÜDÜRLÜĞÜ
	F. I.1.8.14. GENEL AMAÇLI BİLİŞİM ODAKLI EĞİTİMLERİN VERİLMESİ	BİLGİ İŞLEM MÜDÜRLÜĞÜ
	F. I.1.8.15. BELEDİYEMİZE GELEN TÜM ARAMALARI TEK MERKEZDE TOPLAYACAK ŞİŞLİ BELEDİYESİ ÇAĞRI SİSTEMİNİN KURULMASIYLA YURTTAŞLARIMIZIN BELEDİYE HİZMETLERİNDEN YARARLANMA DÜZEYİNİN ARTTIRILMASI	BİLGİ İŞLEM MÜDÜRLÜĞÜ

PERFORMANS HEDEFİ	FAALİYET	SORUMLU BİRİMLER
	F. I.1.8.17. BELEDİYENİN BİLİŞİM SİSTEMLERİNİN OLASI TEHDİTLER VE RİSKLER KARŞISINDA KORUNMAYA YÖNELİK KURTARMA MERKEZİ ALT YAPISININ KURULMASI VE BAKIMININ YAPILMASI (DİSASTER RECOVERY)	BİLGİ İŞLEM MÜDÜRLÜĞÜ
	F. I.1.8.19. İNTERNET ÜZERİNDEN RUHSAT BAŞVURUSUNUN SAĞLANMASI	RUHSAT MÜDÜRLÜĞÜ
	F. I.1.8.20. İSTANBUL DEFTERDARLIĞI VE VERGİ DAİRELERİ İLE VERİ PAYLAŞIMININ SAĞLANMASI	RUHSAT MÜDÜRLÜĞÜ
<b>SH I.1.9. KAYIT DIŞI FAALİYETE KARŞI ETKİN VE SÜREKLİ DENETİM YAPILACAK</b>	F. I.1.9.1. İLÇEMİZDE AÇILMIŞ VE AÇILACAK OLAN SİHHİ, GAYRİ SİHHİ VE UMUMA AÇIK İSTİRRAHAT VE EĞLENCE YERLERİNİN TETKİKİNİN YAPILMASI VE RUHSATLARININ VERİLMESİ.	RUHSAT MÜDÜRLÜĞÜ
	F. I.1.9.4.DİLEKÇE, E-MAİL VE KENT BİLGİ SİSTEMİ ÜZERİNDEN GELEN HER TÜRLÜ ŞİKAYETLERİN DEĞERLENDİRİLEREK RUHSATSIZ İŞYERLERİNİN TESPİT EDİLMESİ	RUHSAT MÜDÜRLÜĞÜ
	F. I.1.9.6. ASANSÖR VE YÜRÜYEN MERDİVENLERİN BULUNDUĞU YERLERİN DÜZENLİ OLARAK DENETLENMESİ, BAKIM VE ONARIMLARININ YAPTIRILMASININ SAĞLANMASI VE RUHSATSIZ OLANLARIN RUHSATLANDIRILMALARI	İMAR VE ŞEHİRCİLİK MÜDÜRLÜĞÜ
	F. I.1.9.7. İLÇEMİZDEKİ İŞ YERLERİNİN AÇILIŞ VE KAPANIŞ SAATLERİNE RİAYET ETMEYENLERİN TESPİT EDİLMESİ	RUHSAT MÜDÜRLÜĞÜ
<b>SH I.1.10. ÖZEL PROJE ÜRETİMİNİN SAĞLANMASI VE KAYNAK TEMİNİ</b>	F. I.1.10.2. PERSONELE VE STK YÖNETİCİLERİNE SERTİFİKALI PROJE DÖNGÜSÜ EĞİTİMİ VERİLMESİ	DIŞ İLİŞKİLER MÜDÜRLÜĞÜ
	F. I.1.10.3. STK, ÜNİVERSİTE, MESLEK ODALARI VE FORUMLARLA PROJE ÜRETİMİNE YÖNELİK TOPLANTILARIN GERÇEKLEŞTİRİLMESİ	DIŞ İLİŞKİLER MÜDÜRLÜĞÜ
<b>SH I.1.11. KATILIMCILIK VE SİVİL TOPLUM İLE İLİŞKİLER</b>	F. I.1.11.2. ETNİK, DİNİ VE/VEYA CİNSİYET KİMLİĞİ VE YÖNELİMİ NEDENİYLE AYRIMCILIĞA UĞRAYAN YURTTAŞLARIN ÖZEL GÜN VE HAFTALARINDA BELEDİYE OLARAK SEMİNER, SÖYLEŞİ VB. FAALİYETLER DÜZENLENECEK, BELEDİYEYE AİT KÜLTÜR BİNALARINDA ETKİNLİKLERİN GERÇEKLEŞTİRİLMESİNİN SAĞLANMASI	SOSYAL YARDIM İŞLERİ MÜDÜRLÜĞÜ
	F. I.1.11.3. ERİŞİLEBİLİRLİK KOMİSYONU OLUŞTURULMASI	KÜLTÜR VE SOSYAL İŞLERİ MÜDÜRLÜĞÜ
<b>SH I.1.12. ETNİK, DİNİ VE/VEYA CİNSİYET KİMLİĞİ VE YÖNELİMİ NEDENİYLE AYRIMCILIĞA UĞRAYAN YURTTAŞLARIN SOSYAL YAŞAMA KATILIMLARINI KOLAYLAŞTIRICI, TOPLUMSAL BÜTÜNLEŞMEYİ SAĞLAYICI VE ULAŞIMLARININ ENGELLENDİĞİ ALANLARDA SORUNLARINI GİDERİCİ ÖNLEMLER ALINACAK, HER TÜRLÜ AYRIMCILIĞA KARŞI KENT POLİTİKALARI GELİŞTİRİLECEK</b>	F. I.1.12.1. BELEDİYE İÇİ ORGANLAR, BELEDİYE MECLİSİ VE BELEDİYEYE PAYDAŞ KONUMUNDA OLAN KURUMLARDA ÇALIŞANLARA ETNİK, DİNİ VE/VEYA CİNSİYET KİMLİĞİ VE YÖNELİMİ NEDENİYLE AYRIMCILIĞA UĞRAYAN YURTTAŞLAR KONULARINDA FARKINDALIK YARATMAYA YÖNELİK EĞİTİM, SÖYLEŞİ VE SEMİNERLERİN DÜZENLENMESİ	SOSYAL YARDIM İŞLERİ MÜDÜRLÜĞÜ
	F. I.1.12.5. ETNİK, DİNİ VE/VEYA CİNSİYET KİMLİĞİ VE YÖNELİMİ NEDENİYLE AYRIMCILIĞA UĞRAYAN YURTTAŞLARIN SAĞLIK HİZMETLERİNE ERİŞİMİNİ KOLAYLAŞTIRMAK İÇİN BELEDİYEYE BAĞLI SAĞLIK BİRİMLERİNDE PERSONELE YÖNELİK FARKINDALIK EĞİTİMLERİ VERİLMESİ	SAĞLIK İŞLERİ MÜDÜRLÜĞÜ
	F. I.1.12.6. CİNSEL SAĞLIKLA İLGİLİ BİLGİLENDİRİCİ BROŞÜRLER HAZIRLANMASI, KORUYUCU ÖNLEMLERİN GELİŞTİRİLMESİ	SAĞLIK İŞLERİ MÜDÜRLÜĞÜ
<b>SH II.2.1. KENTİN ÜST YAPI EKSİKLİKLERİ GİDERİLECEK</b>	F. II.2.1.2. MEVCUT OKULLARIN YIKILARAK YENİDEN YAPILMASI	FEN İŞLERİ MÜDÜRLÜĞÜ
	F. II.2.1.5. ŞİŞLİ BELEDİYESİ KONUK EVİNİN YAPILMASI	FEN İŞLERİ MÜDÜRLÜĞÜ

PERFORMANS HEDEFİ	FAALİYET	SORUMLU BİRİMLER
<b>SH II.2.2. KENTİN ALT YAPISINDAKİ SORUNLAR GİDERİLECEK</b>	F. II.2.2.1. CADDE VE SOKAKLARIN KENT KİMLİK VE ESTETİĞİNE UYGUN OLARAK YENİDEN DÜZENLENMESİ	FEN İŞLERİ MÜDÜRLÜĞÜ
	F. II.2.2.3. OTOYOL YAPIMI (ALTI OTOYOL, ÜSTÜ YEŞİL ALAN, YÜZME HAVUZU, SOSYAL TESİS)	FEN İŞLERİ MÜDÜRLÜĞÜ
	F. II.2.2.6. BELEDİYE HİZMET BİNALARI, KAMU BİNALARI, EĞİTİM KURUMLARI VE DİNİ YAPILARIN BAKIM, ONARIMLARININ VE GELEN TALEPLER DOĞRULTUSUNDA YENİ YERLERİN YAPILMASI	FEN İŞLERİ MÜDÜRLÜĞÜ
	F. II.2.2.7. YAĞMUR SUYU ŞEBEKESİNİN GELİŞTİRİLMESİ	FEN İŞLERİ MÜDÜRLÜĞÜ
	F. II.2.2.9. YOL AÇILMASI, GENİŞLETİLMESİ, ASFALT KAPLAMA VE YAMA İŞLERİ YAPILMASI	FEN İŞLERİ MÜDÜRLÜĞÜ
	F. II.2.2.10. ŞİŞLİ İLÇESİNDEKİ TEHLİKE ARZ EDEN BİNALARIN CEPHELERİNİN YENİLENMESİ	YAPI KONTROL MÜDÜRLÜĞÜ
	F. II.2.2.11. ŞİŞLİ İLÇESİNDE ŞANTİYELERİN DENETLENMESİ	YAPI KONTROL MÜDÜRLÜĞÜ
	F. II.2.2.12. YÜKSEK EĞİMLİ YERLERDE YAYALARIN ULAŞIMINI KOLAYLAŞTIRICI PROJELERİN GELİŞTİRİLMESİ	FEN İŞLERİ MÜDÜRLÜĞÜ
	F. II.2.2.13. BORDÜR, TRETUVAR YAPIM VE TAMİR BAKIM İŞLERİNİN YAPILMASI	FEN İŞLERİ MÜDÜRLÜĞÜ
	F. II.2.2.16. BELEDİYE LOJMANININ TADİLAT VE ONARIMI	FEN İŞLERİ MÜDÜRLÜĞÜ
	F. II.2.2.17. YENİ HİZMET BİNASININ 6. KATINA BELEDİYE ÇALIŞANLARI İÇİN SPOR ALANI OLUŞTURULMASI	KÜLTÜR VE SOSYAL İŞLERİ MÜDÜRLÜĞÜ
<b>SH II.2.3. İLÇEMİZİN TARİHİ DOKUSUNUN KORUYUCU VE GÖRSEL ZENGİNLİĞİ ARTIRICI ÇALIŞMALAR YAPILACAK</b>	F. II.2.3.1. İLÇENİN ÖZGÜN GÖRÜNÜM KAZANABİLMESİNİ TEMİNEN BÖLGELENDİRME, CEPHE VE RENK SEÇENEKLERİ TESPİTİ İLE UYGULAMA ÖNERİLERİNİN OLUŞTURULMASI VE UYGULANMASI	İMAR VE ŞEHİRCİLİK MÜDÜRLÜĞÜ
	F. II.2.3.2. FARKLI MAHALLE VE BÖLGELER İÇİN, MAHALLE DOKUSUNA UYGUN YAPI KARAKTERLERİNİN BELİRLENMESİ	İMAR VE ŞEHİRCİLİK MÜDÜRLÜĞÜ
	F. II.2.3.3. YENİ İNŞAATLARDA BELİRLENEN YAPI KARAKTERLERİNE UYGUNLUĞUN SAĞLANMASI	YAPI KONTROL MÜDÜRLÜĞÜ
	F. II.2.3.6. İLÇEMİZİN ÖNEMLİ MERKEZLERİNİN ANIT, BÜST, RÖLYEF GİBİ SANAT ESERLERİYLE SÜSLENMESİ	KÜLTÜR VE SOSYAL İŞLERİ MÜDÜRLÜĞÜ
	F. II.2.3.8. HER YIL DÜZENLENECEK OLAN AÇIKHAVA FESTİVALİNİN ATÖLYE ÇALIŞMALARINDA ÜRETİLEN ESERLERİN KAMUSAL ALANLARA YERLEŞTİRİLMESİ	KÜLTÜR VE SOSYAL İŞLERİ MÜDÜRLÜĞÜ
	F. II.2.3.9. İLÇEMİZDEKİ TARİHİ VE KÜLTÜREL OLARAK ÖNEMLİ VE ÖZELLİKLİ BİNALARINA TANITICI PLAKET TASARLANMASI VE UYGULANMASI	KÜLTÜR VE SOSYAL İŞLERİ MÜDÜRLÜĞÜ
	F. II.2.3.10. ŞİŞLİ İLÇESİNİ TARİH, SANAT VE KÜLTÜR YÖNÜNDEN ANLATAN BİR KİTAP TASARLANMASI VE ÇOK DİLLİ BASILMASI	KÜLTÜR VE SOSYAL İŞLERİ MÜDÜRLÜĞÜ
<b>SH II.2.4. YEŞİL ALAN MİKTARI ARTIRILACAK, MEVCUT YEŞİL ALANLARIN REVİZYONU GERÇEKLEŞTİRİLECEK</b>	F. II.2.4.1. VAROLAN PARK VE YEŞİL ALANLARIN BAKIMLARININ YAPILMASI VE İŞLEVSEL OLARAK HALKIN HİZMETİNE SUNULMASI	PARK VE BAHÇELER MÜDÜRLÜĞÜ
	F. II.2.4.2. PARK VE YEŞİL ALANLARDAKİ SERT ZEMİNLERİN YENİLENMESİ	PARK VE BAHÇELER MÜDÜRLÜĞÜ
	F. II.2.4.3. ÇİM ALANLARIN YENİLENMESİ	PARK VE BAHÇELER MÜDÜRLÜĞÜ
	F. II.2.4.4. VAROLAN PARKLARDA BULUNAN ÇOCUK OYUN GRUPLARININ YENİLENMESİ	PARK VE BAHÇELER MÜDÜRLÜĞÜ
	F. II.2.4.5. OTURMA ELEMANLARININ YENİLENMESİ	PARK VE BAHÇELER MÜDÜRLÜĞÜ
	F. II.2.4.6. PARK VE YEŞİL ALANLAR İLE YOLLARA FİDAN VE ÇALI TEMİN VE DİKİMİ	PARK VE BAHÇELER MÜDÜRLÜĞÜ
	F. II.2.4.7. MEVSİMLİK ÇİÇEK TEMİN VE DİKİMİ	PARK VE BAHÇELER MÜDÜRLÜĞÜ
	F. II.2.4.8. KAVAK AĞAÇLARI KESİMİ VE YOL, REFÜJ, YEŞİL ALANLARDAKİ AĞAÇLARIN BUDANMASI	PARK VE BAHÇELER MÜDÜRLÜĞÜ



PERFORMANS HEDEFİ	FAALİYET	SORUMLU BİRİMLER
	F. II.2.4.9. YENİ PARK VE YEŞİL ALAN ÜRETİLMESİ	PARK VE BAHÇELER MÜDÜRLÜĞÜ
	F. II.2.4.10. VAROLAN PARK VE YEŞİL ALANLARDA YENİLEME YAPILMASI	PARK VE BAHÇELER MÜDÜRLÜĞÜ
	F. II.2.4.11. PARKLARDAKİ ÇOCUK OYUN ALANLARI İLE SPOR ALETLERİ ALANLARINDA KAUÇUK KAPLAMA YAPILMASI	PARK VE BAHÇELER MÜDÜRLÜĞÜ
	F. II.2.4.12. SULAMA SİSTEMİ OLMAYAN PARK VE YEŞİL ALANLARA SULAMA SİSTEMLERİNİN YAPILMASI	PARK VE BAHÇELER MÜDÜRLÜĞÜ
	F. II.2.4.13. PARK VE YEŞİL ALANLARDAKİ SPOR ALETLERİNİN BAKIM, ONARIM VE YENİLENMESİ	PARK VE BAHÇELER MÜDÜRLÜĞÜ
	F. II.2.4.14. PARK VE YEŞİL ALANLARA KATI ATIK KUTULARININ KONULMASI	PARK VE BAHÇELER MÜDÜRLÜĞÜ
	F. II.2.4.15. PARK VE YEŞİL ALANLARDAKİ AYDINLATMA ELEMANLARININ YENİLEME BAKIMLARININ YAPILMASI	PARK VE BAHÇELER MÜDÜRLÜĞÜ
	F. II.2.4.18. BALKON VE TERAS BAHÇE UYGULAMALARININ TEŞVİK EDİLMESİ	PARK VE BAHÇELER MÜDÜRLÜĞÜ
	F. II.2.4.19. OKMEYDANI SSK HASTANESİ YANI KENT-YOL AŞ' NE AİT OLAN ARAZİNİN KİRALAMA VEYA DEVİR YOLU İLE PARK VE YEŞİL ALAN OLARAK DÜZENLENMESİ	PARK VE BAHÇELER MÜDÜRLÜĞÜ
	F. II.2.4.20. KONUM VE ALAN BAKIMINDAN UYGUN OLAN PARK VE YEŞİL ALANLARA SANATSAL VE GÖRSEL TEMA PARKLARININ KURULMASI	PARK VE BAHÇELER MÜDÜRLÜĞÜ
	F. II.2.4.21. KONUM VE ALAN BAKIMINDAN UYGUN OLAN PARK VE YEŞİL ALANLARIN GÜVENLİK KAMERASI VE GÜVENLİK ELEMANLARI İLE KONTROL ALTINA ALINMASI	PARK VE BAHÇELER MÜDÜRLÜĞÜ
	F. II.2.4.22. PARK VE YEŞİL ALANLARDA KULLANILACAK MALZEME, EKİPMAN ALIMLARI VE RUTİN BAKIM FAALİYETLERİ	PARK VE BAHÇELER MÜDÜRLÜĞÜ
<b>SH II.2.5. YENİ SOSYAL-KÜLTÜREL, SANATSAL VE EĞİTSEL MEKANLAR OLUŞTURULACAK</b>	F. II.2.5.3. ŞİŞLİ İLÇESİ SANAT MERKEZLERİNİN YAPILMASI	FEN İŞLERİ MÜDÜRLÜĞÜ
	F. II.2.5.4. MAHALLE EVLERİNİN YAPILMASI	FEN İŞLERİ MÜDÜRLÜĞÜ
	F. II.2.5.7. SOSYAL-KÜLTÜREL-SANATSAL-EĞİTSEL MEKANLARIN OLUŞTURULMASINDA YURTTAŞLARIN GÖRÜŞLERİNE BAŞVURMAK AMACIYLA TOPLANTILARIN YAPILMASI	KÜLTÜR VE SOSYAL İŞLERİ MÜDÜRLÜĞÜ
<b>SH II.2.7. ŞİŞLİ'NİN ÇARPIK YAPILAŞMAYA KONU ALANLARI REHABİLİTE EDİLEREK ÇAĞDAŞ VE MODERN YAŞAM ALANLARINA DÖNÜŞMESİNE EL VERECEK PROJELER İLE KENTLİLERİN YAŞAM KALİTESİNİ ARTTIRMAYA YÖNELİK VE ŞİŞLİ'YE DEĞER KATACAK PROJELER GERÇEKLEŞTİRİLECEK</b>	F. II.2.7.2 5 MAHALLEDE KENTSEL DÖNÜŞÜM VE YENİLEME PROJESİNİN HAZIRLANMASI	PLAN VE PROJE MÜDÜRLÜĞÜ
	F. II.2.7.3 ÇARPIK KENTLEŞMİŞ VEYA GECEKONDU MAHALLELERİNDEKİ KAÇAK, RUHSATSIZ VE RUHSATA AYKIRI BİNALARIN KALDIRILARAK PLAN VE PROJE, EMLAK VE KAMULAŞTIRMA MÜDÜRLÜKLERİ İLE KOORDİNELİ OLARAK DÖNÜŞÜM PROJELERİNİN OLUŞTURULMASI	İMAR VE ŞEHİRCİLİK MÜDÜRLÜĞÜ
	F. II.2.7.4 DAHA İYİ HİZMET VERMEK İÇİN YAPI DENETİM FİRMALARININ BİLGİLENDİRİLMESİ	YAPI KONTROL MÜDÜRLÜĞÜ
	F. II.2.7.5 BİNA KONTROLLERİNİN YAPILMASI VE YASAL OLMAYAN UYGULAMALARIN DURDURULARAK YIKIMLARININ SAĞLANMASI	YAPI KONTROL MÜDÜRLÜĞÜ
	F. II.2.7.6 İLÇE HARİTASININ GÜNCELLEŞTİRİLMESİ	EMLAK VE İSTİMLAK MÜDÜRLÜĞÜ
	F. II.2.7.7 TÜM MÜLKİYET KAYITLARINA HIZLI ULAŞIMININ SAĞLANMASI	EMLAK VE İSTİMLAK MÜDÜRLÜĞÜ
	F. II.2.7.8 1/5000 ÖLÇEKLİ İMAR PLAN TADİLATLARININ HAZIRLANMASI	PLAN VE PROJE MÜDÜRLÜĞÜ
	F. II.2.7.9 1/1000 ÖLÇEKLİ İMAR PLAN TADİLATLARININ HAZIRLANMASI	PLAN VE PROJE MÜDÜRLÜĞÜ
	F. II.2.7.10 YAPIM İŞLERİNE İLİŞKİN PROJELERİN HAZIRLANMASI	FEN İŞLERİ MÜDÜRLÜĞÜ
	F. II.2.7.11 SOSYAL-KÜLTÜREL TESİS YAPIM İŞİ İÇİN KAMULAŞTIRMA YAPILMASI	EMLAK VE İSTİMLAK MÜDÜRLÜĞÜ

PERFORMANS HEDEFİ	FAALİYET	SORUMLU BİRİMLER
	F. II.2.7.12 PLANDA YEŞİL ALAN OLARAK GÖZÜKEN YERLERİN KAMULAŞTIRILMASININ YAPILMASI	EMLAK VE İSTİMLAK MÜDÜRLÜĞÜ
<b>SH II.2.8. GÖRÜNTÜ KİRLİLİĞİNİ ÖNLEYİCİ ÇALIŞMALAR YAPMAK SURETİYLE ŞİŞLİ’NİN FARKLI MAHALLELERİNDE MAHALLE KİMLİĞİNE VE KENT ESTETİĞİNE UYGUN DÜZENLEMELER YAPILACAK</b>	F. II.2.8.1. İLAN VE REKLAM TABELALARI İLGİLİ YÖNETMELİKTE ÖN GÖRÜLEN STANDARTLARA KAVUŞTURULMASI	ZABITA MÜDÜRLÜĞÜ
	F. II.2.8.2. BİNA CEPHE VE/VEYA ÇATILARINDAKİ KLİMA, ANTEN V.B. CİHAZ VE EKLENTİLERİNİN KALDIRILMASININ SAĞLANMASI	ZABITA MÜDÜRLÜĞÜ
<b>SH III.3.1. TEMİZLİK HİZMETLERİNİN YAYGINLAŞTIRILMASI, KALİTE VE ETKİNLİĞİNİN ARTIRILARAK ATIKLARIN EKONOMİYE KAZANDIRILMASI</b>	F. III.3.1.1. CAMİİ, KİLİSE, HAVRA, CEMEVLERİ VB. YERLERİN İÇ TEMİZLİĞİ VE HALILARININ YIKANMASI	TEMİZLİK İŞLERİ MÜDÜRLÜĞÜ
	F. III.3.1.2. İLÇEMİZ SINIRLARI İÇERİSİNDE BULUNAN CADDE SOKAK VE PAZAR YERLERİNİN ÇÖPLERİNİN SÜPÜRÜLMESİ, TOPLANMASI, TAŞINMASI VE YIKANMASI İŞİ	TEMİZLİK İŞLERİ MÜDÜRLÜĞÜ
	F. III.3.1.4. RASTGELE ATILAN ÇÖPLERİN İNSAN SAĞLIĞINI TEHDİT ETMEMESİ VE YER ÜSTÜNDEKİ ÇÖP KONTEYNERLARIN YER ALTINA İNDİRİLMESİ İÇİN YER ALTI ÇÖP KONTEYNERI YAPILMASI İŞİ	TEMİZLİK İŞLERİ MÜDÜRLÜĞÜ
<b>SH III.3.2. HALK SAĞLIĞI HİZMETLERİNİN YAYGINLAŞTIRILMASI KALİTE VE ETKİNLİĞİNİN ARTIRILMASI</b>	F. III.3.2.1. TOPLUM SAĞLIĞI İÇİN TEHDİT OLUŞTURAN KENT ZARARLISI VEKTÖRLERLE, ÇEVREYE ZARAR VERMEYECEK ENTEGRE YÖNTEMLERLE MÜCADELE EDİLMESİ	VETERİNER İŞLERİ MÜDÜRLÜĞÜ
	F. III.3.2.4. KADIN SAĞLIĞI VE KANSER TAKİP MERKEZLERİNİN KURULMASI	SAĞLIK İŞLERİ MÜDÜRLÜĞÜ
	F. III.3.2.5. 'SAĞLIK HAFTASI' ETKİNLİKLERİNİN YAPILMASI	SAĞLIK İŞLERİ MÜDÜRLÜĞÜ
	F. III.3.2.6. İHTİYAÇ DUYULAN SAĞLIK TESİSLERİNDE, POLİKLİNİK UYGULAMALARININ, HALK SAĞLIĞI ÇALIŞMALARININ, ESNAF SAĞLIK MUAYENELERİNİN YAPILMASI, AMBULANS HİZMETLERİNİN SAĞLANMASI VE BUNLAR İÇİN GEREKSİNİM DUYULAN TIBBİ ALET, CİHAZ VE SARF MALZEMESİ, LABORATUAR KİTİ, RÖNTGEN, FİLM VE BANYO SOLÜSYONLARI, TEMİZLEYİCİ KORUYUCU VB MALZEMELERİN KARŞILANMASI	SAĞLIK İŞLERİ MÜDÜRLÜĞÜ
	F. III.3.2.7. HALKI BİLİNÇLENDİRME VE FARKINDALIKLARINI ARTIRMAK İÇİN EĞİTİM SEMİNERLERİNİN DÜZENLENMESİ VE BROŞÜR, KİTAP AFİŞ BASTIRILMASI	SAĞLIK İŞLERİ MÜDÜRLÜĞÜ
<b>SH III.3.3. EVDE SAĞLIK HİZMETLERİNİN YAŞLI BAKIM HİZMETLERİ AÇISINDAN NİTELİĞİ ARTIRILACAK</b>	F. III.3.3.1. EVDE SAĞLIK VE KİŞİSEL BAKIM HİZMETİ SAĞLANMASI	SAĞLIK İŞLERİ MÜDÜRLÜĞÜ
	F. III.3.3.2. BELİRLENMİŞ KRİTERLERE UYGUN YAŞLI, YALNIZ YAŞAYAN KİŞİLERİN EVLERİNE ÇAĞRI BUTONU KURULMASI. SİSTEMİN İHTİYAÇ DUYDUĞU ÇAĞRI MERKEZİ DANIŞMA MERKEZİ VE ACIL YARDIM AMBULANSI HİZMETİ OLUŞTURULMASI. EVDE HASTA BAKIMI VE KİŞİSEL BAKIM HİZMETLERİ İLE ENTEGRE EDİLMESİ	SAĞLIK İŞLERİ MÜDÜRLÜĞÜ
<b>SH III.3.4. SÜRDÜRÜLEBİLİR SAĞLIKLI BİR ÇEVRE OLUŞTURULMASI, KORUNMASI VE GELİŞTİRİLMESİ SAĞLANACAK</b>	F. III.3.4.4. ÇOCUK PSİKOLOJİSİ VE ÇOCUKLARI BEKLEYEN TEHLİKELER KARŞISINDA, ÇOCUKLARA EĞİTİM TOPLANTILARIN DÜZENLENMESİ	SOSYAL YARDIM İŞLERİ MÜDÜRLÜĞÜ

PERFORMANS HEDEFİ	FAALİYET	SORUMLU BİRİMLER
<b>SH III.3.5.YAŞANILABİLİR ÇEVRE KOŞULLARI OLUŞTURULACAK VE TÜKETİM SONUCU ORTAYA ÇIKAN KATI ATIKLARIN EKONOMİYE KAZANDIRILMASI YOLUNDA TOPLUMSAL BİLİNÇ YARATILACAK</b>	F. III.3.5.3. VATANDAŞLARIN ENERJİ VERİMLİLİĞİ KONULARINDA DİKKATİNİN ÇEKİLMESİ İÇİN BİNALARA AİT ENERJİ KİMLİK BELGELERİNİN ASILMASI VE BİNALARA ASILAN TABELA VERİSİNİN ÇEVRE BİLGİ SİSTEMİNE AKTARILARAK İNTERNET ORTAMINDA YAYINLANILMASI	İMAR VE ŞEHİRCİLİK MÜDÜRLÜĞÜ
	F. III.3.5.4. İLÇEDE BULUNAN PARK, OKUL, YOL, BELEDİYE BİNASI VB ALANLARIN AYDINLANMASINDA GELENEKSEL ELEKTRİK ENERJİ SİSTEMLERİNİN GÜNEŞ ENERJİSİ SİSTEMLERİNE DÖNÜŞTÜRÜLMESİ	FEN İŞLERİ MÜDÜRLÜĞÜ
	F. III.3.5.5. GERİ DÖNÜŞEBİLİR ATIKLARLA SOKAK HAYVANLARI İÇİN MAMA ÖDÜLÜ VEREN SABİT BESLEME ODAKLARININ YERLEŞTİRİLMESİ	VETERİNER İŞLERİ MÜDÜRLÜĞÜ
<b>SH III.3.6. ŞİŞLİ İLÇESİ GENELİNDE, İNSAN VE ÇEVRE SAĞLIĞINI OLUMSUZ YÖNDE ETKİLEYEBİLECEK UNSURLAR ORTADAN KALDIRILARAK SAĞLIKLI, ESENLİKLİ VE YAŞANILABİLİR BİR KENT ORTAMI OLUŞTURULACAK</b>	F. III.3.6.1. İLÇEMİZ SINIRLARI İÇERİSİNDE BULUNAN CADDE VE SOKAKLARIN BORDÜR TAŞLARININ TRAFİK VE ESTETİK GÖRÜNÜMÜ AÇISINDAN BOYANMASI İŞİ	TEMİZLİK İŞLERİ MÜDÜRLÜĞÜ
	F. III.3.6.2. GÖRÜNTÜ KİRLİLİĞİNİN AZALTILMASI AMACIYLA KİRLİ DUVARLARIN, TRAFİKO BİNALARINA VE ZEMİNLERE RESİMLERİN YAPILMASI, TAŞ DUVAR, SIVA VB MALZEMEYLE KAPLI DUVAR VE SATIHLARIN YENİLENMESİ, BOYANMASI İLE BAKIMLARININ YAPILMASI VE DUVARLARA DİKEY YEŞİLLENDİRME YAPILMASI	ÇEVRE KORUMA VE KONTROL MÜDÜRLÜĞÜ
	F. III.3.6.3. ÇEVREYE DUYARLI (GERİ DÖNÜŞÜM KULLANAN, ALTERNATİF ENERJİ KAYNAKLARINDAN FAYDALANAN, ÇEVREYE EN AZ ZARAR VEREN) İŞYERLERİNE RUHSAT KOLAYLIĞI	RUHSAT MÜDÜRLÜĞÜ
	F. III.3.6.4. ORGANİK SİNEK TUZAKLARININ YERLEŞTİRİLMESİ	VETERİNER İŞLERİ MÜDÜRLÜĞÜ
	F. III.3.6.8. PLASTİK POŞET TÜKETİMİNİ AZALTMAYA YÖNELİK KAMPANYALAR VE ETKİNLİKLER DÜZENLENMESİ	ÇEVRE KORUMA VE KONTROL MÜDÜRLÜĞÜ
	<b>SH III.3.7 TOPLUMDA HAYVAN SEVGİSİ BİLİNCİNİ GELİŞTİRMEK, HAYVAN HAKLARI İHLALLERİNİN ÖNLENMESİNİ SAĞLAMAK VE BU DOĞRULTUDA KAMUOYUNU BİLİNÇLENDİRMEK</b>	F. III.3.7.1. 1 ADET SAHA TAKİP ARACI VEYA EVCİL HAYVAN AMBULANSININ TEMİNİ, SAHADAKİ TALEP VE ŞİKAYETLERİN SONUÇLANDIRILMASI
F. III.3.7.2. SAHİPLİ VE SAHİPSİZ HAYVAN POPÜLASYONUNUN İZLENİLEBİLİRLİĞİNİ SAĞLAMAK İÇİN BİLGİ İŞLEM TABANLI HAYVAN KAYIT SİSTEMİ OLUŞTURULMASI VE REHABİLİTASYON HİZMETLERİNİN ETKİNLEŞTİRİLMESİ		VETERİNER İŞLERİ MÜDÜRLÜĞÜ
F. III.3.7.3. KURBAN BAYRAMINDA HAYVAN SATIŞ VE KESİM YERLERİNİNDE KAÇAK HAYVAN HAREKETLERİNİN ENGELLENEREK ÇEVRE SAĞLIĞI İÇİN GEREKLİ ÖNLEMLERİNİN ALINMASI		VETERİNER İŞLERİ MÜDÜRLÜĞÜ
F. III.3.7.4. SOKAK HAYVANLARININ BARINMA BESLENME GİBİ İHTİYAÇLARININ KARŞILANMASI, DOĞAL YAŞAM İÇERİSİNDEKİ CANLILARIN EKOLOJİK DENGE BAKIMINDAN ÖNEMİNİ KAVRATMAYA YÖNELİK KURUMLAR ARASI FAALİYETLER VE FARKINDALIK YARATMAK İÇİN ETKİNLİKLER DÜZENLENMESİ		VETERİNER İŞLERİ MÜDÜRLÜĞÜ

PERFORMANS HEDEFİ	FAALİYET	SORUMLU BİRİMLER
<b>SH III.3.8. ŞİŞLİ'DE YAŞAYAN-ÇALIŞAN HERKES SAĞLIĞA YÖNELİK RİSKLERDEN KORUNACAK, SAĞLIK HİZMETLERİNİN SUNUMUNDA "İNSAN ODAKLI" POLİTİKALAR İZLENECEK</b>	F. III.3.8.1. AĞIZ VE DİŞ SAĞLIĞI KONUSUNDA ÖĞRENCİLERE YÖNELİK, DİŞ HEKİMLERİ ODASI İŞBİRLİĞİ İLE 3 OKULDA BİLGİLENDİRME ETKİNLİĞİ YAPILMASI	KÜLTÜR VE SOSYAL İŞLERİ MÜDÜRLÜĞÜ
	F. III.3.8.2. HİJYEN KONUSUNDA HALK EĞİTİM MERKEZİ İŞBİRLİĞİ İLE 5 KURS MERKEZİMİZDE KURSIYERLERE YÖNELİK BİLGİLENDİRME ETKİNLİĞİ DÜZENLENMESİ	KÜLTÜR VE SOSYAL İŞLERİ MÜDÜRLÜĞÜ
	F. III.3.8.3. HATALI BESLENME VE OBEZİTE İLE İLGİLİ 3 OKULDA, 2 KURS MERKEZİNDE BİLGİLENDİRME ETKİNLİĞİ YAPILMASI	KÜLTÜR VE SOSYAL İŞLERİ MÜDÜRLÜĞÜ
	F. III.3.8.4. EVSİZLER VE GÖÇMENLERE YÖNELİK GEZİCİ SAĞLIK İSTASYONLARI ORGANİZASYONU İLE SAĞLIK HİZMETİNİN GÖTÜRÜLMESİ	SOSYAL YARDIM İŞLERİ MÜDÜRLÜĞÜ
	F. III.3.8.5. GÖÇMENLERİN SAĞLIK SORUNLARININ ÇÖZÜMÜNDE ETKİNLİĞİN ARTIRILABİLMESİ İÇİN GÖÇMENLERİN YOĞUNLUKLU YAŞADIĞI BÖLGELERDEKİ SAĞLIK HİZMETLERİNDE TERCÜMAN BULUNDURULMASI	SOSYAL YARDIM İŞLERİ MÜDÜRLÜĞÜ
<b>SH III.3.9. HALK SAĞLIĞINI KORUMAYA YÖNELİK DENETİMLER ARTIRILACAK VE ETKİNLEŞTİRİLECEK</b>	F. III.3.9.1. DENETİMLERİ ETKİNLEŞTİRMEK SURETİYLE İNSAN VE ÇEVRE SAĞLIĞINI TEHDİT EDEN UNSURLARIN GİDERİLMESİ	RUHSAT MÜDÜRLÜĞÜ
<b>SH IV.4.1. KENTİN VE KENTLİNİN SANATA, EĞİTİME VE KÜLTÜREL FAALİYETLERE EN ÜST DÜZEYDE ULAŞMASINI MÜMKÜN KILACAK POLİTİKALAR OLUŞTURULACAK</b>	F. IV.4.1.1. SOSYAL AMAÇLI KURULUŞLARIN KÜLTÜREL, SPORTİF VE ÖZEL İLGİ GRUPLARINA YÖNELİK FAALİYETLERİNE PROJE ORTAĞI OLMAK AMACIYLA FON OLUŞTURULMASI	KÜLTÜR VE SOSYAL İŞLERİ MÜDÜRLÜĞÜ
	F. IV.4.1.2. EĞİTİMDE BAŞARILI VE/VEYA İHTİYAÇ SAHİBİ ÖĞRENCİLERE EĞİTİM, KONAKLAMA, HER TÜR DESTEKLEYİCİ MATERYAL, VB DESTEKLEMELERİN SAĞLANMASI	SOSYAL YARDIM İŞLERİ MÜDÜRLÜĞÜ
	F. IV.4.1.3. ÖRGÜN EĞİTİMİ DESTEKLEYİCİ ETÜT MERKEZLERİ, KURULMASI VE İŞLETİLMESİ	SOSYAL YARDIM İŞLERİ MÜDÜRLÜĞÜ
	F. IV.4.1.5. MEVCUT KADIN SPOR MERKEZLERİNİN İŞLETİLMESİ	KÜLTÜR VE SOSYAL İŞLERİ MÜDÜRLÜĞÜ
	F. IV.4.1.6. SPOR OKULLARI AÇILMASI VE DESTEKLENMESİ	KÜLTÜR VE SOSYAL İŞLERİ MÜDÜRLÜĞÜ
	F. IV.4.1.9. "BERKİN ELVAN HEYKEL PROJESİ" YARIŞMASI AÇILMASI VE PROJENİN UYGULAMASI	KÜLTÜR VE SOSYAL İŞLERİ MÜDÜRLÜĞÜ
	F. IV.4.1.10. YENİ HİZMET BİNASI ÖNÜNE HEYKEL PROJESİ YARIŞMASI AÇILMASI VE PROJENİN UYGULAMASI	KÜLTÜR VE SOSYAL İŞLERİ MÜDÜRLÜĞÜ
<b>SH IV.4.2. ŞİŞLİ'DE YAŞAYAN YOKSUL, EVSİZ, GÖÇMEN, AYRIMCILIĞA MARUZ KALAN KİŞİ VE AİLELERİNE ASGARİ STANDARTLARDA YAŞAMLARINI SÜRDÜREBİLMELERİNE OLANAK VERECEK HER TÜRLÜ YARDIM YAPILACAK</b>	F. IV.4.2.1. YOKSUL YURTTAŞLARIN YAŞADIĞI BÖLGELERE ÜCRETSİZ İÇME SUYU VERİLMESİ	TEMİZLİK İŞLERİ MÜDÜRLÜĞÜ
	F. IV.4.2.2. GÜNDÜZ ÇOCUK BAKIM EVİ AÇILMASI (KİRALANMASI), DONATIMI VE İŞLETİLMESİ	SOSYAL YARDIM İŞLERİ MÜDÜRLÜĞÜ
	F. IV.4.2.3. YOKSUL AİLE ÇOCUKLARI İÇİN TOPLU SÜNNET ETKİNLİĞİ DÜZENLENMESİ	SAĞLIK İŞLERİ MÜDÜRLÜĞÜ
	F. IV.4.2.4. SÜNNET EDİLEN ÇOCUKLAR İÇİN SÜNNET GİYSİLERİ VE GEREKLİ HEDİYELERİN SAĞLANMASI	SAĞLIK İŞLERİ MÜDÜRLÜĞÜ
	F. IV.4.2.6. DEZAVANTAJLI KİŞİ VE GRUPLARIN SAĞLIK VE SOSYAL YÖNDE DESTEKLENMESİ	SAĞLIK İŞLERİ MÜDÜRLÜĞÜ
	F. IV.4.2.7. ÖNEMLİ GÜN VE HAFTALARDA KÜLTÜREL, TARİHSEL VE SOSYAL ZENGİNLİĞİ YANSITACAK ETKİNLİKLER DÜZENLENMESİ	KÜLTÜR VE SOSYAL İŞLERİ MÜDÜRLÜĞÜ
	F. IV.4.2.8. YOKSUL YURTTAŞLARIN İHTİYAÇLARINI KARŞILAMAK ÜZERE AŞEVİ AÇILMASI	SOSYAL YARDIM İŞLERİ MÜDÜRLÜĞÜ
	F. IV.4.2.9. AŞEVİNİN DONANIM İHTİYACININ KARŞILANMASI	SOSYAL YARDIM İŞLERİ MÜDÜRLÜĞÜ
	F. IV.4.2.10. YAŞLILAR İÇİN GÜNDÜZ BAKIM EVİ AÇILMASI	SOSYAL YARDIM İŞLERİ MÜDÜRLÜĞÜ

PERFORMANS HEDEFİ	FAALİYET	SORUMLU BİRİMLER
<b>SH IV.4.3. ÇAĞDAŞ VE SAĞLIKLI BİR TOPLUM İÇİN AMATÖR SPOR KULÜPLERİNE VE SPORCULARA DESTEK VERİLECEK</b>	F. IV.4.3.1. AMATÖR SPOR KULÜPLERİNE MALZEME YARDIMI YAPILMASI	KÜLTÜR VE SOSYAL İŞLERİ MÜDÜRLÜĞÜ
	F. IV.4.3.2. AMATÖR SPOR KULÜPLERİNE BAŞARI YÖNETMELİĞİ UYARINCA NAKTİ YARDIM SAĞLANMASI	KÜLTÜR VE SOSYAL İŞLERİ MÜDÜRLÜĞÜ
	F. IV.4.3.3. SPOR TİF AMAÇLI YARIŞMA, TURNUVA, MÜSABAKA, ŞENLİK VB ETKİNLİKLER DÜZENLENMESİ VE DESTEKLENMESİ	KÜLTÜR VE SOSYAL İŞLERİ MÜDÜRLÜĞÜ
	F. IV.4.3.4. MEVCUT SPOR ALANLARININ YENİLENMESİ VE YENİ SPOR ALANLARININ OLUŞTURULMASI	FEN İŞLERİ MÜDÜRLÜĞÜ
	F. IV.4.3.5. OKUL BAHÇELERİNİN, EĞİTİM ÖĞRETİM FAALİYETLERİNİN OLMADIĞI ZAMANLARDA ÇEVRE HALKININ VE ÖZELLİKLE GENÇLERİN SPOR YAPMALARINA OLANAK VERECEK ŞEKİLDE DÜZENLENMESİ	FEN İŞLERİ MÜDÜRLÜĞÜ
<b>SH IV.4.4. İSTİHDAMI ARTIRMAK ÜZERE MESLEKİ VE ÖRGÜN EĞİTİM OLANAKLARI YARATILARAK, İLÇE DÜZEYİNDE KURUM VE KURULUŞLAR İLE KOORDİNASYON SAĞLANACAK</b>	F. IV.4.4.2. HOBİ, KİŞİSEL GELİŞİM VE MESLEK EDİNDİRME MERKEZLERİN İŞLETİMİNİN SÜRDÜRÜLMESİ	KÜLTÜR VE SOSYAL İŞLERİ MÜDÜRLÜĞÜ
	F. IV.4.4.3. İŞ DÜNYASI, ÜNİVERSİTE VE STK'LARIN BULUŞACAĞI PANEL, SEMİNER VB. ETKİNLİKLERİN DÜZENLENMESİ	KÜLTÜR VE SOSYAL İŞLERİ MÜDÜRLÜĞÜ
<b>SH IV.4.5. KÜLTÜREL VE SANATSAL ETKİNLİKLERİN ZENGİNLEŞTİRİLEREK SÜREKLİLİĞİ SAĞLANACAK</b>	F. IV.4.5.1. AÇIK VEYA KAPALI MEKANLARDA SİNEMA, TİYATRO, KONSER, SERGİ, PERFORMANS, FUAR, ŞENLİK, FESTİVAL VB ETKİNLİKLER DÜZENLENMESİ	KÜLTÜR VE SOSYAL İŞLERİ MÜDÜRLÜĞÜ
	F. IV.4.5.2. TARİH, KÜLTÜR, SANAT VB TEMALARLA KONAKLAMALI VEYA GÜNÜBİRLİK GEZİLER DÜZENLENMESİ	KÜLTÜR VE SOSYAL İŞLERİ MÜDÜRLÜĞÜ
<b>SH IV.4.6. ŞİŞLİ'DE YAŞAYAN GENÇLERE YÖNELİK SOSYAL HİZMET FAALİYETLERİ, İHTİYAÇ TEMELİNDE ETKİN, YAYGIN VE NİTELİKLİ OLARAK UYGULANACAK</b>	F. IV.4.6.1. GENÇLİK MERKEZİNİN KURULMASI	KÜLTÜR VE SOSYAL İŞLERİ MÜDÜRLÜĞÜ
	F. IV.4.6.2. KENT KONSEYİNDE GENÇLİK MECLİSİNİN ETKİNLEŞTİRİLMESİ VE YÖNETİME AKTİF KATILIMLARININ SAĞLANMASI YÖNÜNDE POLİTİKALARIN İZLENMESİ	KÜLTÜR VE SOSYAL İŞLERİ MÜDÜRLÜĞÜ
	F. IV.4.6.3. GENÇLERE YÖNELİK KÜLTÜREL ETKİNLİKLERİN DÜZENLENMESİ	KÜLTÜR VE SOSYAL İŞLERİ MÜDÜRLÜĞÜ
	F. IV.4.6.4. DEMOKRASİ KÜLTÜRÜNÜ GELİŞTİRME VE YAYGINLAŞTIRMAYA YÖNELİK OLARAK, KAMUYA AÇIK ALANLARDA GENÇLERİN DÜŞÜNCELERİNİ SINIRSIZ OLARAK AÇIKLAYABİLECEKLERİ DEMOKRASİ KÜRSÜLERİNİN KURULMASI	KÜLTÜR VE SOSYAL İŞLERİ MÜDÜRLÜĞÜ
<b>SH IV.4.8. ERİŞİLEBİLİR YAŞAM: ENGELSİZ ŞİŞLİ</b>	F. IV.4.8.1. İLÇEDE BULUNAN DEZAVANTAJLI KİŞİLERİN HANE HALKI NÜFUSU, HANE GELİRİ, SOSYAL GÜVENLİK, İSTİHDAM VE SAĞLIK, EĞİTİM, KÜLTÜREL GEREKSİNİMLERİ YÖNÜNDEN BELİRLEMELERİNİN YAPILARAK DEZAVANTAJLI BİREYLERE İLİŞKİN VERİLERİN ELDE EDİLMESİ İÇİN ORTAK ÇALIŞMALAR YÜRÜTÜLMESİ	SOSYAL YARDIM İŞLERİ MÜDÜRLÜĞÜ
	F. IV.4.8.2. ENGELLİLERİN HAYATINI KOLAYLAŞTIRICI ÇALIŞMA YAPAN İŞYERLERİNE RUHSAT KOLAYLIĞININ SAĞLANMASI	RUHSAT MÜDÜRLÜĞÜ
	F. IV.4.8.7. ENGELLİLERİN DİNLENME TESİSİ/KAMP TALEBİNİN KARŞILANMASI	KÜLTÜR VE SOSYAL İŞLERİ MÜDÜRLÜĞÜ
	F. IV.4.8.8. ÜNİVERSİTE VE STK'LARLA İŞBİRLİĞİ YAPILARAK ENGELLİLERE İLİŞKİN PROJELERİN GELİŞTİRİLMESİ	SOSYAL YARDIM İŞLERİ MÜDÜRLÜĞÜ
	F. IV.4.8.9. İŞARET DİLİ VE GÖRME ÖZÜRLÜLERİNE YÖNELİK OKUMA YAZMA KURSLARININ AÇILMASI	KÜLTÜR VE SOSYAL İŞLERİ MÜDÜRLÜĞÜ

PERFORMANS HEDEFİ	FAALİYET	SORUMLU BİRİMLER
<b>SH V.5.1. ŞİŞLİ'NİN ETKİLEŞİM KAABİLİYETİ VE ULUSLARARASI TANINIRLIĞI ARTIRILACAK</b>	F. V.5.1.1. HATIRAT OLARAK VERİLMEK ÜZERE HER TÜRLÜ HEDİYELİK VE PROMOSYONEL MATERYALLER TEMİN EDİLMESİ	DIŞ İLİŞKİLER MÜDÜRLÜĞÜ
	F. V.5.1.2. YABANCI DEVLET ADAMLARININ ZİYARETLERİNİN ORGANİZE EDİLMESİ, AĞIRLAMA FAALİYETLERİNİN GERÇEKLEŞTİRİLMESİ	ÖZEL KALEM MÜDÜRLÜĞÜ
	F. V.5.1.3. İYİ YÖNETİŞİM İLKESİ KAPSAMINDA YURTDIŞINDAKİ KURUM VE KURULUŞLARLA KARŞILIKLI ÇALIŞMA ZİYARETLERİNİN VE GÖRÜŞMELERİN PLANLANMASI VE GERÇEKLEŞTİRİLMESİ	DIŞ İLİŞKİLER MÜDÜRLÜĞÜ
	F. V.5.1.4. DIŞ İLİŞKİLER İLE İLGİLİ KONULARDA PANEL, KONFERANS VB ETKİNLİKLER ORGANİZE EDİLMESİ	DIŞ İLİŞKİLER MÜDÜRLÜĞÜ
	F.V.5.1.5. HAFTALIK AB BİLGİLENDİRME BÜLTENLERİNİN HAZIRLANMASI	DIŞ İLİŞKİLER MÜDÜRLÜĞÜ
	F. V.5.1.6. DIŞ İLİŞKİLERE, İYİ YÖNETİŞİME VE MEVZUATA İLİŞKİN DÖKÜMANLARIN YABANCI DİLLERDEN TÜRKÇEYE VE TÜRKÇEDEN YABANCI DİLLERE ÇEVİRİLMESİ	DIŞ İLİŞKİLER MÜDÜRLÜĞÜ
	F. V.5.1.7. KURUMA AİT TANITIM AMAÇLI BROŞÜR, DERGİ, CD VB MATERYALLERİN GÜNCELLENMESİ, ÇOK DİLLİ OLARAK HAZIRLANMASI VE BASILMASI	DIŞ İLİŞKİLER MÜDÜRLÜĞÜ
	F. V.5.1.8. ÖNEMLİ GÜN VE HAFTALAR KAPSAMINDA ETKİNLİK ORGANİZASYONLARININ GERÇEKLEŞTİRİLMESİ	DIŞ İLİŞKİLER MÜDÜRLÜĞÜ
<b>SH V.5.2 PROJELERE FON KURULUŞLARINDAN KAYNAK SAĞLANACAK</b>	F. V.5.2.2. ULUSLARARASI "ŞEHİR AĞLARI"NA VE BİRLİKLERE YÖNELİK ÜYELİKLERİN GELİŞTİRİLMESİ İÇİN ÇALIŞMALAR YAPILMASI; YURTDIŞINDAKİ BELEDİYELERLE, KURUM VE KURULUŞLARLA ORTAK PROJE ÜRETİLMESİ VE UYGULANMASI	DIŞ İLİŞKİLER MÜDÜRLÜĞÜ
	F. V.5.2.3. ULUSAL VE ULUSLARARASI PROJELER HAZIRLANMASI DANIŞMANLIK HİZMETLERİ ALINMASI VE YÜRÜTÜLMESİ	DIŞ İLİŞKİLER MÜDÜRLÜĞÜ
	F. V.5.2.4. YARARLANICISI, ORTAĞI, EŞ BAŞVURANI YA DA İŞTİRAKÇİSİ OLDUĞUMUZ PROJELERDE EŞ FİNANSMANI SAĞLANMASI VB GEREKLİ AYNİ/NAKDİ KATKININ YAPILMASI	DIŞ İLİŞKİLER MÜDÜRLÜĞÜ

**E- DİĞER HUSUSLAR****ORAN ANALİZİ**

**Toplam bütçe teklifimiz 545.000.000- TL'dir.**

Ekonomik sınıflandırmaya göre bütçe teklifimizin rakamsal ve oransal dağılımı;

	<b>EKONOMİK KOD</b>	<b>TOPLAM</b>
01	PERSONEL GİDERİ	77.057.000,00
02	SOSYAL GÜVENLİK PRİM ÖDEMESİ	10.846.000,00
03	MAL VE HİZMET ALIM	325.148.000,00
04	FAİZ GİDERLERİ	18.667.000,00
05	CARİ TRANSFERLER	7.596.000,00
06	SERMAYE GİDERİ	54.246.000,00
07	SERMAYE TRANSFERLERİ	1.442.000,00
09	YEDEK ÖDENEK	49.998.000,00
	<b>GENEL TOPLAM</b>	<b>545.000.000,00</b>

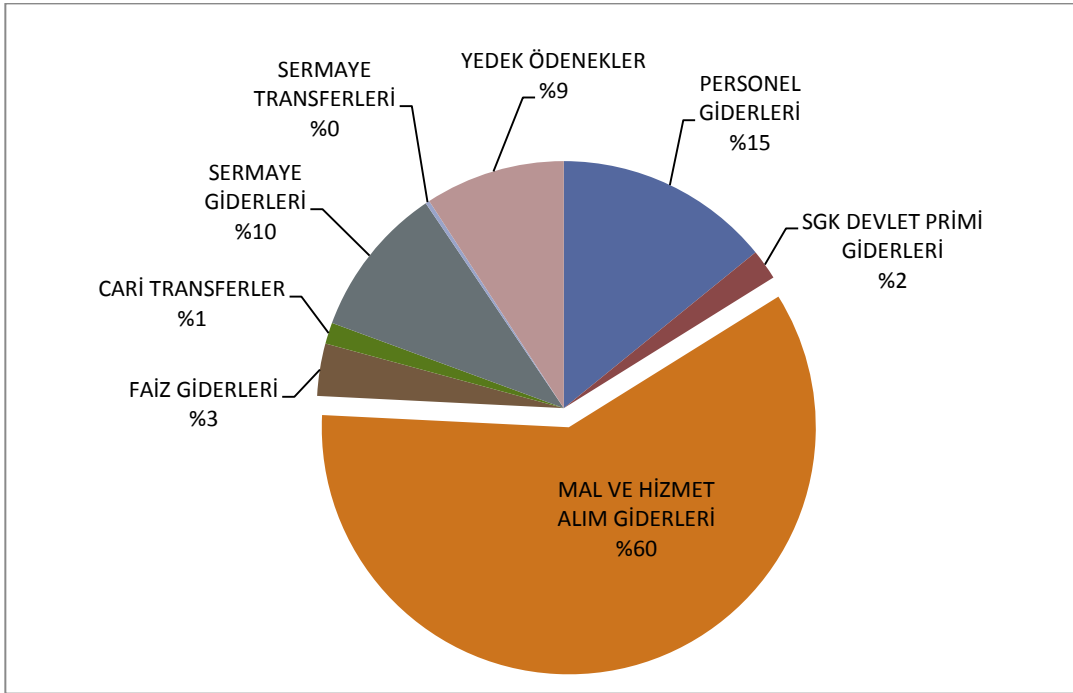

Grafikten görüleceği gibi bütçe büyüklüğümüz içerisinde ekonomik kodların dağılımı oransal büyüklük sırasına göre;

Mal ve Hizmet Alım Giderleri %60,  
 Personel Giderleri %15,  
 Sermaye Giderleri %10,  
 Yedek Ödenek %9,  
 Faiz Giderleri %3,  
 SGK Devlet Primi Giderleri %2  
 Cari Transferler %1 ve  
 Sermaye Transferleri %0 oranındadır.

Toplam Kaynak İhtiyacı tablosuna bakıldığında Bütçe Teklifi toplamımızın;

%74'ü Genel Yönetim Giderleri

%26'i Faaliyet Giderleri ve

%0'ı ise Diğer İdarelere Transfer Edilecek Kaynaklar

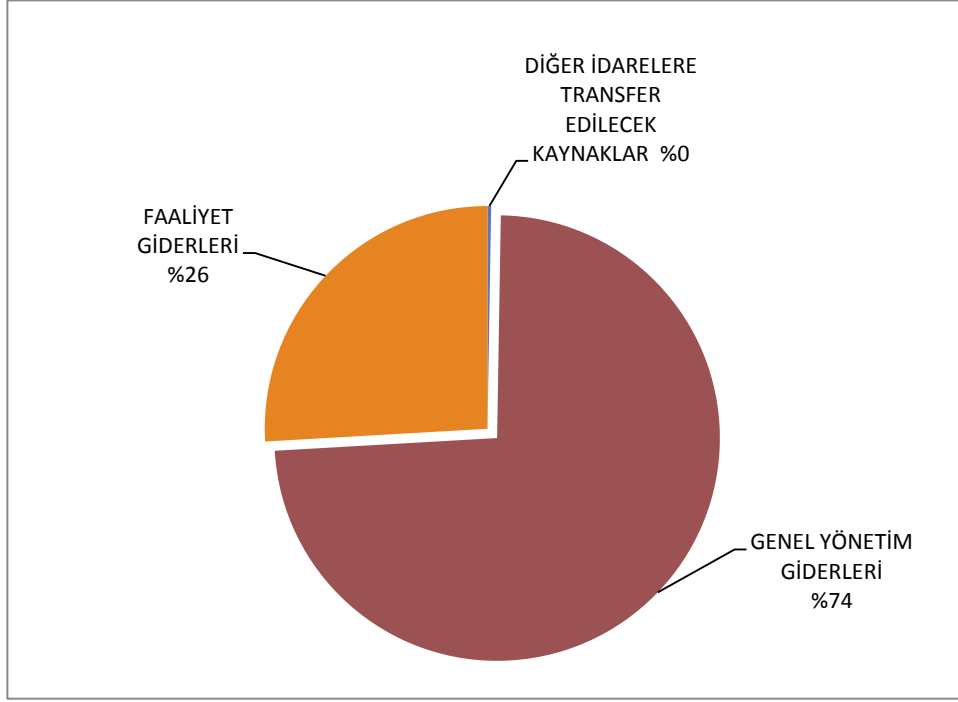

Grafiğe bakıldığında Yatırım Harcaması (Faaliyet Giderleri) tekliflerinin, toplam teklifin %26'sı olduğu görülmektedir.

Toplam Kaynak İhtiyacı tablosuna genel hatlarıyla bakıldığında ise;

“06 - Sermaye Giderleri” ekonomik kodunun diğer bir ifadeyle devlet mal varlığını arttıran harcama toplamının 54.246.000.- TL olduğu, bu tutarın %10'unun doğrudan faaliyetlerle ilgili, geriye kalan %90'ının ise Genel Yönetim Giderlerinde kullanılacağı,

“03 - Mal ve Hizmet Alım Giderleri” ekonomik kodundan yapılan toplam bütçe teklifimizin 325.148.000.- TL olduğu bu tutarın %60'ının doğrudan faaliyetlerle ilgili, geriye kalan %40'ının ise Genel Yönetim Giderlerinde kullanılacağı,

Bütçe teklifimizde önceden öngörülemeyen hizmetlerin karşılığı olmak üzere veya yıl içi gelişmeler neticesinde yapılan tahminlerde yaşanabilecek sapma ihtimaline karşılık hizmetleri aksatmamak amacıyla ihtiyat olarak ayrılan “09-Yedek Ödenek” toplamının 49.998.000.- TL olduğu, Toplam Kaynak İhtiyacı tablosunda teorik olarak Genel Yönetim Giderleri içerisinde gösterilmiş olmasına rağmen yıl içindeki değişmelere göre doğrudan faaliyetlere aktarılacak tutar olarakta değerlendirilebileceği,

Şişli Belediye Başkanlığının 2015-2019 Stratejik Planında yer alan ana bölümlere göre hazırlanan 2017 yılı Performans Programındaki faaliyetlerimizin dağılımının ise aşağıdaki tablo ve grafikte gösterildiği şekilde tahmin edildiği görülecektir.



STRATEJİK AMAÇLAR	TUTAR
I- KURUMSAL YAPININ GELİŞTİRİLMESİ	12.660.340,00
II- KENTSEL HİZMETLER; GEÇMİŞTEN GELECEĞE YENİLENEREK GELİŞEN ŞİŞLİ	43.770.000,00
III- TÜM CANLILAR İÇİN SAĞLIK VE SAĞLIKLI YAŞANABİLİR ÇEVRE	77.471.000,00
IV- EĞİTİM, SOSYAL VE KÜLTÜREL YAŞAM OLANAKLARININ GELİŞTİRİLMESİ	6.860.000,00
V- ULUSLARARASI İLİŞKİLER	440.000,00
<b>TOPLAM</b>	<b>141.201.340,00</b>

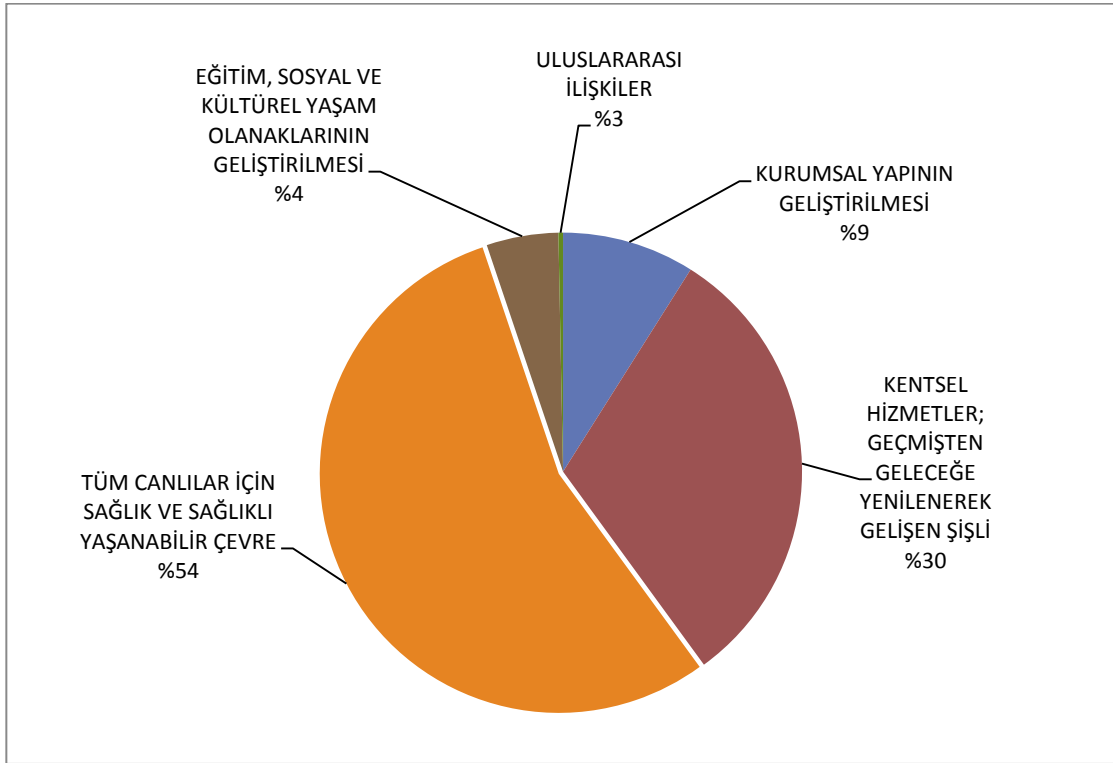

Üstteki tablo ve grafiğe bakıldığında; %54'lük payı ile "Tüm Canlılar İçin Sağlık ve Sağlıklı Yaşanabilir Çevre" stratejik amacının 2017 yılında da birinci önceliğimiz olduğu, ikinci önceliğimizin ise %30'luk faaliyet pay oranı ile "Kentsel Hizmetler; Geçmişten Geleceğe Yenilenerek Gelişen Şişli" stratejik amacı olduğu ve onu %9 ile Kurumsal Yapının Geliştirilmesi stratejik amacının takip ettiği görülmektedir.

Yıllar itibari ile Stratejik Amaç ve Hedeflerin önceliklendirilmesinde ve ayrılan ödenek miktarının yüzdelerinde değişiklikler izlenmekle birlikte Stratejik Planda belirlenen tüm amaç ve hedeflere beş yıllık dönemde rahatlıkla ulaşılabileceği görülmektedir.