

2018

Performans Programı





2018 PERFORMANS PROGRAMI

Yayın içeriğine ilişkin sorularınız için;

Strateji Geliştirme Müdürlüğü

(212) 708 86 80

strateji@sisli.bel.tr

www.sisli.bel.tr

Şişli Belediyesi Strateji Geliştirme Müdürlüğüne hazırlanmıştır.

© 2017



Herkes ulusal görevini ve sorumluluğunu bilmeli, memleket meseleleri üzerinde o düşünceyle, düşünüp çalışmayı görev edinmelidir.

K. Atatürk



BAŞKANDAN

Değerli Meclis üyesi arkadaşlarım,

Bürokraside görevli arkadaşlarımız tarafından hazırlanmış olan, sizin de değerli görüş ve oylarınızla kabul gören 2015 – 2019 yıllarını kapsayan beş yıllık kurumsal planımızın dördüncü yılındayız.

Elimizde bulunan performans programı 4. yılımızda gerçekleştirmeyi planladığımız projelerimizi, bütçe öngörülerimizi, gerçekleştirme ve ölçme biçimlerimizi içeriyor.

Performans programının 4 yılı 2018’de kurumsal yapının geliştirilmesi, kentsel hizmetler, çevre, eğitim, sosyal ve kültürel yaşam olanaklarının geliştirilmesi ve uluslararası ilişkiler başlıklarından oluşan projelerimizi gerçekleştirmeyi hedefliyoruz.

Geride bıraktığımız dönemde sosyal belediyecilik adına pek çok proje hayata geçirdik; eşitlikçi, adil, tabana yayılan politikalar geliştirdik. Halkımızdan aldığımız yetkinin sorumluluğunun farkında olarak, din, dil, ırk, mezhep ayrımı gözetmeksizin, tüm ötekileşmiş grupların da sorunlarını sahiplenerek her kesimden ve her yaşta insana hizmet götürmeyi birlikte başardık. Yol, kaldırım, temizlik ve çöp gibi klasik hizmetlerin yanı sıra eşitlikçi, insan hak ve özgürlüklerini temel alan bir kent politikası geliştirmek, sosyal ve ekonomik ekosisteminde var olan tüm canlılar için yaşanabilir kentler geliştirmek artık yerel yönetimlerin en önemli görevleri arasında.

Toplumun tüm yoksul ve ezilen kesimleri başta olmak üzere; emeğiyle geçinenlerin, işsizlerimizin, esnafımızın, kadınlarımızın, çocuklarımızın, gençlerimizin, engellilerimizin ihtiyaç ve taleplerine öncelik veren, kentin sosyal yaşamının düzenlenmesinde insanı merkeze koyan katılımcı, demokratik emeğe ve sosyal adalete saygılı olmayı kılavuz edinen bir anlayış sürdürmekteyiz. Şişli bölgesinde dokunmadığımız vatandaşımız, dokunmadığımız alan kalmasın istedik. Bizim için esas olan, vatandaşlarımıza en iyi, en kaliteli ve en faydalı hizmeti vermektir.

2018 Performans Programı’nın hazırlanmasında emeği geçen tüm çalışma arkadaşlarıma, sivil toplum kuruluşlarına, akademik çevrelere, muhtarlara, istek ve önerilerini bizlere ileterek katkılar sağlayan komşularımıza, altına imza atarak Şişli halkına sunduğumuz hizmetlere destek veren siz değerli meclis üyelerine teşekkürlerimi sunarım.

H. HAYRİ İNÖNÜ
Şişli Belediye Başkanı

Hayri İnönü

İÇİNDEKİLER

I- Genel Bilgiler

A- Yetki, Görev ve Sorumluluklar - 6

B- Teşkilat Yapısı - 7

C- Fiziki Kaynaklar - 8

C.1- Hizmet Binaları, Sağlık, Eğitim-Kültür,
Spor Tesisleri, Otoparklar ve Diğer Tesisler - 8

C.2- Bilgi ve Teknolojik Kaynaklar - 8

D- İnsan Kaynakları - 10

II- Performans Bilgileri

A- Temel Politika ve Öncelikler - 12

B- Amaç ve Hedefler - 12

B.1- Vizyon - 12

B.2- Misyon - 12

B.3- Amaç ve Hedefler - 13

C- Performans Hedef ve Göstergeleri ile Faaliyetleri - 15

D- İdarenin Toplam Kaynak İhtiyacı - 58

E- Diğer Hususlar - 70



I- GENEL BİLGİLER

A- YETKİ, GÖREV VE SORUMLULUKLAR

Büyükşehir Belediyesi statüsündeki yerlerdeki ilçe belediyelerinin görev, yetki ve sorumlulukları 5393 sayılı Belediye Kanunu'nun 14 ve 15. , 5216 sayılı Büyükşehir Belediyesi Kanunu'nun ise 7. Maddelerinde sıralanmış olup, buna göre Şişli Belediye Başkanlığı; mahalli ve müşterek nitelikte olmak ve 5216 sayılı Büyükşehir Belediyesi Kanunu'nun münhasıran Büyükşehir Belediyelerine vermiş olduğu görev ve yetkilerin dışında kalmaları kaydıyla;

- İmar, kentsel alt yapı, coğrafi ve kent bilgi sistemleri, çevre ve çevre sağlığı, temizlik ve katı atık, zabıta, acil yardım, kurtarma ve ambulans, şehir içi trafik, defin, ağaçlandırma, park ve yeşil alanlar, konut, kültür ve sanat, turizm ve tanıtım, gençlik ve spor, sosyal hizmet ve yardım, nikah, meslek ve beceri kazandırma, ekonomi ve ticaretin geliştirilmesi hizmetlerini yapmak, kadınlar ve çocuklar için koruma evleri açmak.

- Devlete ait her derecedeki okul binalarının inşaatı ile bakım ve onarımını yapmak veya yaptırmak, her türlü araç, gereç ve malzeme ihtiyaçlarını karşılamak, sağlıkla ilgili her türlü tesisi açmak ve işletmek, kültür ve tabiat varlıkları ile tarihi dokunun ve kent tarihi bakımından önem taşıyan mekanların ve işlevlerinin korunmasını sağlamak, bu amaçla bakım ve onarımını yapmak, korunması mümkün olmayanları aslına uygun olarak yeniden inşa etmek. Gerekliğinde öğrencilere, amatör spor kulüplerine malzeme vermek ve gerekli desteği sağlamak, her türlü amatör spor karşılaşmaları düzenlemek, yurt içi ve yurt dışı müsabakalarda üstün başarı gösteren veya derece alan sporculara belediye meclisi kararıyla ödül vermek, Gıda Bankacılığı yapmak.

- Kanunlarla başka bir kamu kurum ve kuruluşuna verilmeyen mahalli müşterek nitelikteki diğer görev ve hizmetleri de yapmak veya yaptırmak.

- Kanunların belediyeye verdiği yetki çerçevesinde yönetmelik çıkartmak, belediye yasakları koymak ve uygulamak, kanunlarda belirtilen cezaları vermek,

- Gerçek ve tüzel kişiler ile ilgili olarak kanunlarda belirtilen izin veya ruhsatı vermek,

- Özel kanunları gereğince belediyeye ait vergi, resim, harç, katkı ve katılım paylarının tarh, tahakkuk ve tahsilini yapmak, vergi, resim ve harç dışındaki özel hukuk hükümlerine göre tahsili gereken hizmet karşılığı alacakların tahsilini yapmak veya yaptırmak,

- Katı atıkların toplanması, taşınması, ayrıştırılması, geri kazanımı, ortadan kaldırılması ve depolanması ile ilgili bütün hizmetleri yapmak ve yaptırmak,

- Mahalli müşterek nitelikteki hizmetlerin yerine getirilmesi amacıyla, belediye ve mücavir alan sınırları içerisinde taşınmaz almak, kamulaştırmak, satmak, kiralamak veya kiraya vermek, trampa etmek, tahsis etmek, bunlar üzerinde sınırlı aynı hak tesis etmek,

- Vergi, resim ve harçlar dışında kalan dava konusu uyuşmazlıkların anlaşma ile tasfiyesine karar vermek,

- Beldede ekonomi ve ticaretin geliştirilmesi ve kayıt altına alınması amacıyla, izinsiz satış yapan seyyar satıcıları ticaretten men etmek, izinsiz satış yapan seyyar satıcıların ticaretten men edilmesi sonucu, cezası ödenmeyerek iki gün içinde geri alınmayan gıda maddelerini gıda bankalarına, cezası ödenmeyerek 30 gün içinde geri alınmayan gıda dışı malları da yoksullara vermek,

- Reklam panoları ve tanıtıcı tabelalar konusunda standartlar getirmek,

- Belde sakinlerinin belediye hizmetleri ile ilgili görüş ve düşüncelerini tespit etmek amacıyla kamuoyu yoklaması ve araştırması yapmak,

- Kanunlarla münhasıran Büyükşehir Belediyesi'ne verilen görevler ile 5216 sayılı yasanın 7. maddesinin 1. Fıkrasında sayılanlar dışında kalan görevleri yapmak ve yetkileri kullanmak,

- Büyükşehir katı atık yönetim planına uygun olarak, katı atıkları toplamak ve aktarma istasyonuna taşımak,

- Sıhhi işyerlerini, 2. ve 3. sınıf gayrisihhi müesseseleri, umuma açık istirahat ve eğlence yerlerini ruhsatlandırmak ve denetlemek,

- Defin ile ilgili hizmetleri yürütmek.

şeklinde sıralanan hizmetlerini yapmak, yaptırmak, yürütmek, işletmek, işlettirmek görev, yetki ve sorumluluğuna sahip bulunmaktadır.

B- TEŞKİLAT YAPISI

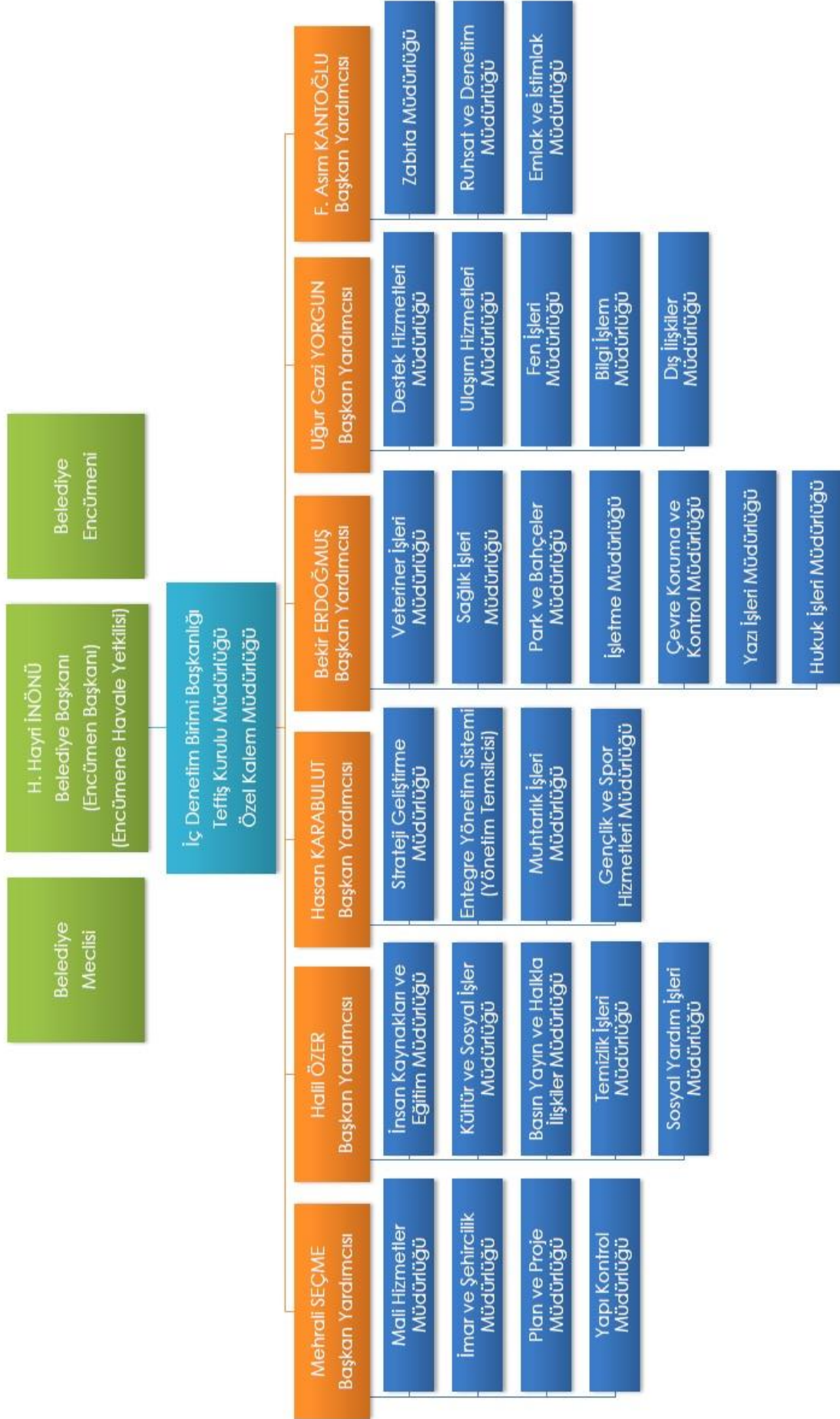

C- FİZİKİ KAYNAKLAR

C.1 HİZMET BİNALARI, SAĞLIK, KÜLTÜR-EĞİTİM, MUHTARLIKLAR, SPOR TESİSLERİ, OTOPARKLAR VE DİĞER TESİSLER

Şişli Belediyesi, Merkez Mahallesinde bulunan ana hizmet binasının dışında, ilçenin tüm mahallelerine dağılmış son derece yaygın belediye birimleri eliyle hizmet yürütmektedir. Hizmet ve sosyal-kültürel amaçlı bina-tesis envanteri aşağıya çıkarılmıştır:

Bina Kategorisi	Bina Türü	Sayı
İdari Hizmetler	Hizmet Binaları	10
Sağlık Hizmetleri	Tıp Merkezi	3
	Laboratuvar	1
Veteriner Hizmetleri	Hayvan Kısırlaştırma ve Rehabilitasyon Merkezi	1
Sosyal Yardım Hizmetleri	Gündüz Çocuk Bakım Evi	6
	Toplum Merkezi	9
	Bilim Evi	3
	Sosyal Market	2
	Aşevi	1
Eğitim, Kültür ve Sosyal Hizmetler	Kültür Merkezleri	2
	Kütüphaneler	2
	Kitap Okuyan Çocuklar Oyun Kitaplığı	1
	Tiyatro Salonları	2
	Sosyal Tesisler	3
Spor Tesisleri	Spor Tesisleri	2
	Kadın Spor Merkezleri	4
	Engelli Spor Merkezi	1
Semt Hizmetleri	Muhtarlıklar	25
Diğer	Otoparklar	3
	Dinlenme Tesisleri	1
	Evlendirme Daireleri	3
	Sivil Savunma ve Afet Yönetim Merkezi	1
	Asfalt Fabrikası	1
	Benzin İstasyonu	1
	Lojman-Konut	1
	Pazar Yeri	1
Mesire Alanı	1	

C.2 BİLGİ VE TEKNOLOJİK KAYNAKLAR

Kurumun bilgi ve teknolojik altyapısını oluşturan tüm donanımlar, Belediye otomasyon sistemi içinde kullanılan sunucular, kullanıcı bilgisayarları ve çevre birimlerinden oluşmakta olup; 5 fiziksel – 70 sanal sunucu, 1 veri depolama, 1 veri yedekleme ünitesi, 736 masaüstü, 75 sanal PC, 29 dizüstü, 25 tablet bilgisayar ile 339 tarayıcı, faks, yazıcı ve çok fonksiyonlu cihaz bulunmaktadır.

Kullanılan Uygulamalar

Belediyemizin birimleri faaliyetlerini etkin, hızlı ve ekonomik bir şekilde gerçekleştirebilmek için ihtiyaç duydukları uygulama ve paket programlar kullanılmaktadır. Bunların bir kısmı tüm Belediyemiz birimleri tarafından erişilen ve Yönetim Bilgi Sistemini doğrudan destekleyen, bir kısmı ise sadece ilgili birim/birimler tarafından kullanılan programlardan oluşmaktadır.

Kurum genelinde kullanılan programlar şu şekilde sıralanabilir: AutoCad, NetCad, AMP, ArcGIS, PhotoShop, Adobe Illustrator, Adobe InDesing, MacroStation, LibreOffice, MsOffice, Kazancı Hukuk Otomasyon, TIP Data, YÖNSİS

Yönetim Bilişim Sistemi üzerinde kullanılan uygulamalar ise aşağıda sıralanmıştır.

1- Gelirler Yönetimi	10- Çevre Koruma Kontrol Hafriyat
2- İnsan Kaynakları Yönetimi	11- Makine İkmal
3- Taşınır Mal Yönetimi	12- Mali Yönetim (Bütçe ve Muhasebe)
4- Belge Yönetimi	13- Hukuk
5- Portör	14- Meclis
6- Sağlık	15- Gayrimenkul Yönetimi
7-Paydaş İlişkileri Yönetimi	16- Ruhsat, Yatırım ve Planlama Yönetimi
8- e-Belediye Yönetimi	17- Emlak İstimlak
9- Nikâh	18- Bilgi İşlem Yönetimi
	19- Kütüphane Yönetimi

ENTEĞRE YÖNETİM SİSTEMİ

Belediye hizmetlerinin ISO 9001:2015, ISO 14001:2004, ISO 10002:2014, OHSAS 18001:2007, ISO 27001:2013 Standartları Sistem şartlarını ve belirlenen Yönetim Politikalarını karşılaması amacı ile Entegre Yönetim sistemi kurulmuş ve bu sistemi; sistem prosedürleri, süreç planları, görev tanım ve sorumlulukları, iş talimatları bazında dokümanite edilmiştir. Entegre Yönetim Sistemi dokümantasyon yapısı detayları Doküman Kontrolü Prosedüründe açıklanmıştır.

Entegre Yönetim Sistemi içinde; birinci düzeyde EYS El Kitabı, ikinci düzeyde EYS sistem prosedürleri ve süreç planları, üçüncü düzeyde iş talimatları, formlar, destek dokümanlar ve dış dokümanlar bulunur. Entegre Yönetim Sisteminin yönetimini, kontrolünü, ölçümünü ve performans yeterliliğini saptamak için verilerin kullanımı sağlanmıştır. EYS' nin işletilmesi ve gözlenmesinde destek olması için gerekli olan kaynakları ve enformasyonun elde edilebilirliğinin güvenceye alınması sağlanmış ve ölçümleri, ISO 9001:2015, ISO 14001:2004, ISO 10002:2014, OHSAS 18001:2007, ISO 27001:2013 standartları koşullarına göre yapılmaktadır. Sistemin performansı, Yönetimin Gözden Geçirilmesi Prosedürüne uygun olarak belirlenmiş aralıklarla değerlendirilir.

Kalite, işin yapılmasına ilişkin her sürecin ana parçasıdır. Organizasyonda tanımlanmış her bölüm, ürün ve hizmet kalitesinden sorumludur. Başkanlığımız, vizyon, misyon, politika ve hedefleri ile uyumlu etkin bir Entegre Yönetim Sistemi oluşturulmuş, dokümanite edilmiş ve uygulamaya geçilmesi kararlaştırılmıştır.

Entegre Yönetim Sistemi ve EYS El Kitabı prosedür, talimat vb dokümantasyonların ve uygulamaların etkinliği, her bölümde yılda en az bir kez yapılan kuruluş içi EYS İç Tetkikleri ve bağımsız kuruluşlarca gerçekleştirilen dış denetimlerle değerlendirilmektedir.

D- İNSAN KAYNAKLARI

ŞİŞLİ BELEDİYE BAŞKANLIĞI

Personelin istihdam türlerine göre dağılımları aşağıda sunulmuştur.

CİNSİYET DAĞILIMI

CİNSİYET	MEMUR		İŞÇİ		SÖZLEŞMELİ	
	SAYI	YÜZDE	SAYI	YÜZDE	SAYI	YÜZDE
KADIN	143	%36	61	%25	28	%56
ERKEK	252	%64	178	%75	22	%44
TOPLAM	395	%100	239	%100	50	%100

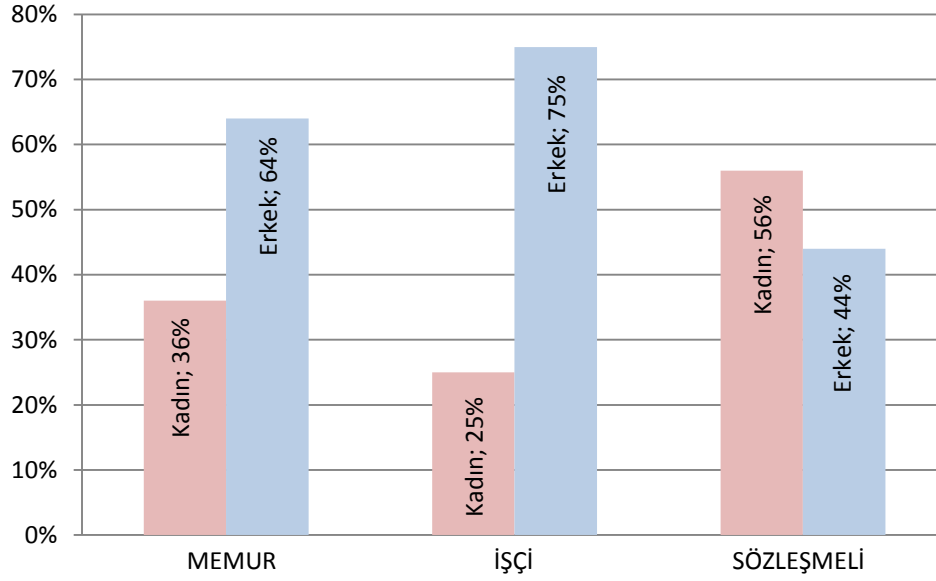

ÖĞRENİM DURUMLARI

	MEMUR	İŞÇİ
İLKÖĞRETİM	49	115
LİSE	150	113
YÜKSEKÖĞRENİM	196	11
TOPLAM	395	239

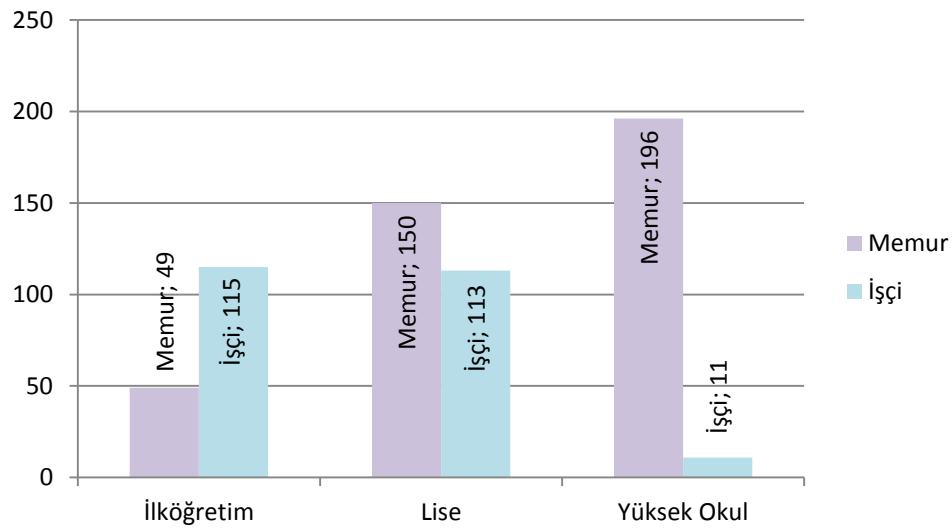



II- PERFORMANS BİLGİLERİ

A- TEMEL POLİTİKA VE ÖNCELİKLER

Performans Programının Hazırlanmasında; 06.7.2013 tarih ve 28699 sayılı Resmi Gazetede yayımlanan Onuncu Kalkınma Planının Yerel Yönetimler için öngörülen hedeflerden Büyükşehir Belediye sınırları içerisindeki ilçe belediyelerinin görev, yetki ve sorumluluk alanına giren;

- Kurumlar arası yetki ve sorumlulukların rasyonelleştirilmesi,
- Çevrenin korunması ve kentsel altyapının geliştirilmesi,
- Kültürün korunması, geliştirilmesi ve toplumsal diyalogun güçlendirilmesi,
- Yerel Dinamiklere ve içsel potansiyele dayalı gelişmenin sağlanması,
- Politika oluşturma ve uygulama kapasitesinin artırılması,
- Yerel düzeyde kurumsal kapasitenin artırılması,
- E-Devlet uygulamalarının yaygınlaştırılması ve etkinleştirilmesi,
- Eğitim sisteminin geliştirilmesi ve işgücü duyarlılığının artırılması,
- Gelir Dağılımının iyileştirilmesi, sosyal içerme ve yoksullukla mücadele.

Başlıklar esas alınmıştır.

B- AMAÇ VE HEDEFLER

Şişli Belediyesi 2015–2019 dönemi Stratejik Planı uyarınca hazırlanmış olan 2018 yılı Performans Programında temel politika olarak 5 adet stratejik amacın tamamına program döneminde öncelik verilmiştir. Stratejik Amaçlara bağlanmış olan 36 adet stratejik hedef ile stratejik hedeflerin gerçekleştirilmesine yönelik faaliyet ve projeler ise programda öngörülen sıra numarası ile önceliklendirilmiştir.

B1 - VİZYON

Çağdaş sosyal belediyeçilik ve katılımcılık ilkelerini benimsemiş, çözüm üreten, etkin, yetkin, mükemmeli hedefleyen güler yüzlü çalışanlarıyla ve kentini düşünen, aktif yurttaşlık bilincine sahip kentlileriyle birlikte, parçası olmaktan heyecan ve mutluluk duyulan; temel belediyeçilik hizmetlerinin yanı sıra sosyal hizmetler, eğitim, spor, kültür ve sanatta dünya standartlarında öncü ve örnek bir belediye olmak.

B2 - MİSYON

Vizyonu gerçekleştirirken,

Başta dezavantajlı ve desteğe ihtiyacı olan birey ve gruplar olmak üzere tüm Şişliler için erişebilir olmak, onların yaşam kalitelerini iyileştirmeye yönelik gerçekçi ve sürdürülebilir politika ve projeler üretmek ve uygulamak, bu amaçla;

Kentini düşünen, sorumlu, katılımcı 'aktif yurttaşlık' bilincini geliştirecek, Şişli sınırları içinde bulunan farklı birey, kurum ve kuruluşların ihtiyaç, istek ve yararları doğrultusunda anlamlı, somut artı değer yaratacak projeleri mümkün olduğunca onlarla beraberce geliştirmek ve uygulamak,

Şişli kentlisine 'Şişli Bizim' bilincini kazandırarak kenti ve ortak geleceği için düşünen, üreten ve sahip çıkan olması için teşvik etmek

- Doğaya, çevreye, değerlerimize, kültürel mirasımıza, sanata duyarlı,
- Bireysel farklılıklara ve emeğe saygılı olmak;
- Kararlarında, uygulamalarında ve iletişimde açıklık,
- Faaliyet ve hizmetlerinde kurumsallık, hesap verebilirlik, sürdürülebilirlik, ulaşılabilirlik ve verimliliğe önem vermek;
- Bunun için yeniliklerden ve ileri teknolojiden yararlanmak;
- Politikalarında öngörülü, demokratik, katılımcı ve insan odaklı yaklaşıma sahip olmak.

B.3 - AMAÇ VE HEDEFLER

STRATEJİK AMAÇ - I. KURUMSAL YAPININ GELİŞTİRİLMESİ	SH I.1.1 İNSAN KAYNAKLARININ YETKİNLEŞTİRİLMESİ	50.000,00
	SH I.1.2 SÜRDÜRÜLEBİLİR VE GÜÇLÜ MALİ YAPI	1.500.000,00
	SH I.1.3 STRATEJİK PLAN KÜLTÜRÜNÜN YERLEŞTİRİLMESİ	30.000,00
	SH I.1.4 DESTEK HİZMETLERİNİN ETKİNLEŞTİRİLMESİ	14.190.000,00
	SH I.1.6 KURUMSAL KİMLİĞİN YAYGINLAŞTIRILMASI VE TANITIMI	700.000,00
	SH I.1.7 KURUM İÇİ BİLGİ VE EVRAK AKIŞ YÖNETİMİNİN GÜNCELLENMESİ	2.200.000,00
	SH I.1.8 BİLİŞİM ALT YAPISININ ETKİN KULLANIMI VE GELİŞTİRİLMESİ	4.905.000,00
	SH I.1.9 KAYIT DIŞI FAALİYETE KARŞI ETKİN VE SÜREKLİ DENETİM YAPILACAK	0,00
	SH I.1.10 ÖZEL PROJE ÜRETİMİNİN SAĞLANMASI VE KAYNAK TEMİNİ	45.000,00
	SH I.1.11 KATILIMCILIK VE SİVİL TOPLUM İLE İLİŞKİLER	80.000,00
	SH I.1.12 ETNİK, DİNİ VE/VEYA CİNSİYET KİMLİĞİ VE YÖNELİMİ NEDENİYLE AYRIMCILIĞA UĞRAYAN YURTTAŞLARIN SOSYAL YAŞAMA KATILIMLARINI KOLAYLAŞTIRICI, TOPLUMSAL BÜTÜNLEŞMEYİ SAĞLAYICI VE ULAŞIMLARININ ENGELLENDİĞİ ALANLARDA SORUNLARINI GİDERİCİ ÖNLEMLER ALINACAK, HER TÜRLÜ AYRIMCILIĞA KARŞI KENT POLİTİKALARI GELİŞTİRİLECEK	150.000,00
	STRATEJİK AMAÇ - II. KENTSEL HİZMETLER; GEÇMİŞTEN GELECEĞE YENİLENEREK GELİŞEN ŞİŞLİ	SH II.2.1 KENTİN ÜST YAPI EKSİKLİKLERİ GİDERİLECEK
SH II.2.2 KENTİN ALT YAPISINDAKİ SORUNLAR GİDERİLECEK		35.500.000,00
SH II.2.3 İLÇEMİZİN TARİHİ DOKUSUNU KORUYUCU VE GÖRSEL ZENGİNLİĞİ ARTIRICI ÇALIŞMALAR YAPILACAKTIR		365.000,00
SH II.2.4 YEŞİL ALAN MİKTARI ARTIRILACAK, MEVCUT YEŞİL ALANLARIN REVİZYONU GERÇEKLEŞTİRİLECEK		9.070.000,00
SH II.2.5 YENİ SOSYAL-KÜLTÜREL, SANATSAL VE EĞİTSEL MEKANLAR OLUŞTURULACAK		210.000,00
SH II.2.7 ŞİŞLİ'NİN ÇARPIK YAPILAŞMAYA KONU ALANLARI REHABİLİTE EDİLEREK ÇAĞDAŞ VE MODERN YAŞAM ALANLARINA DÖNÜŞMESİNE EL VERECEK PROJELER İLE KENTLİLERİN YAŞAM KALİTESİNİ ARTTIRMAYA YÖNELİK VE ŞİŞLİ'YE DEĞER KATACAK PROJELER GERÇEKLEŞTİRİLECEK		9.385.000,00
SH II.2.8 GÖRÜNTÜ KİRLİLİĞİNİ ÖNLEYİCİ ÇALIŞMALAR YAPMAK SURETİYLE ŞİŞLİ'NİN FARKLI MAHALLELERİNDE MAHALLE KİMLİĞİNE VE KENT ESTETİĞİNE UYGUN DÜZENLEMELER YAPILACAK		0,00

STRATEJİK AMAÇ - III. TÜM CANLILAR İÇİN SAĞLIK VE SAĞLIKLI YAŞANABİLİR ÇEVRE	SH III.3.1 TEMİZLİK HİZMETLERİNİN YAYGINLAŞTIRILMASI, KALİTE VE ETKİNLİĞİNİN ARTIRILARAK ATIKLARIN EKONOMİYE KAZANDIRILMASI	80.220.000,00
	SH III.3.2 HALK SAĞLIĞI HİZMETLERİNİN YAYGINLAŞTIRILMASI KALİTE VE ETKİNLİĞİNİN ARTIRILMASI	950.000,00
	SH III.3.4 SÜRDÜRÜLEBİLİR SAĞLIKLI BİR ÇEVRE OLUŞTURULMASI, KORUNMASI VE GELİŞTİRİLMESİ SAĞLANACAK	90.000,00
	SH III.3.5 YAŞANILABİLİR ÇEVRE KOŞULLARI OLUŞTURULACAK VE TÜKETİM SONUCU ORTAYA ÇIKAN KATI ATIKLARIN EKONOMİYE KAZANDIRILMASI YOLUNDA TOPLUMSAL BİLİNÇ YARATILACAK	0,00
	SH III.3.6 ŞİŞLİ İLÇESİ GENELİNDE, İNSAN VE ÇEVRE SAĞLIĞINI OLUMSUZ YÖNDE ETKİLEYEBİLECEK UNSURLAR ORTADAN KALDIRILARAK SAĞLIKLI, ESENKLİ VE YAŞANILABİLİR BİR KENT ORTAMI OLUŞTURULACAK	640.000,00
	SH III.3.7 TOPLUMDA HAYVAN SEVGİSİ BİLİNCİNİ GELİŞTİRMEK, HAYVAN HAKLARI İHLALLERİNİN ÖNLENMESİNİ SAĞLAMAK VE BU DOĞRULTUDA KAMUOYUNU BİLİNÇLENDİRMEK	490.000,00
	SH III.3.8 ŞİŞLİ'DE YAŞAYAN-ÇALIŞAN HERKES SAĞLIĞA YÖNELİK RİSKLERDEN KORUNACAK, SAĞLIK HİZMETLERİNİN SUNUMUNDA "İNSAN ODAKLI" POLİTİKALAR İZLENECEK	20.000,00
	SH III.3.9 HALK SAĞLIĞINI KORUMAYA YÖNELİK DENETİMLER ARTIRILACAK VE ETKİNLEŞTİRİLECEK	0,00
	STRATEJİK AMAÇ - IV. EĞİTİM, SOSYAL VE KÜLTÜREL YAŞAM OLANAKLARININ GELİŞTİRİLMESİ	SH IV.4.1 KENTİN VE KENTLİNİN SANATA, EĞİTİME VE KÜLTÜREL FAALİYETLERE EN ÜST DÜZEYDE ULAŞMASINI MÜMKÜN KILACAK POLİTİKALAR OLUŞTURULACAK
SH IV.4.2 ŞİŞLİ'DE YAŞAYAN YOKSUL, EVSİZ, GÖÇMEN, AYRIMCILIĞA MARUZ KALAN KİŞİ VE AİLELERİNE ASGARİ STANDARTLARDA YAŞAMLARINI SÜRDÜREBİLMELERİNE OLANAK VERECEK HER TÜRLÜ YARDIM YAPILACAK		10.115.000,00
SH IV.4.3 ÇAĞDAŞ VE SAĞLIKLI BİR TOPLUM İÇİN AMATÖR SPOR KULÜPLERİNE VE SPORCULARA DESTEK VERİLECEK		895.000,00
SH IV.4.4 İSTİHDAMI ARTIRMAK ÜZERE MESLEKİ VE ÖRGÜN EĞİTİM OLANAKLARI YARATILARAK, İLÇE DÜZEYİNDE KURUM VE KURULUŞLAR İLE KOORDİNASYON SAĞLANACAK		80.000,00
SH IV.4.5 KÜLTÜREL VE SANATSAL ETKİNLİKLERİN ZENGİNLEŞTİRİLEREK SÜREKLİLİĞİ SAĞLANACAK		1.680.000,00
SH IV.4.6 ŞİŞLİ'DE YAŞAYAN GENÇLERE YÖNELİK SOSYAL HİZMET FAALİYETLERİ, İHTİYAÇ TEMELİNDE ETKİN, YAYGIN VE NİTELİKLİ OLARAK UYGULANACAK		270.000,00
SH IV.4.7 KADINLARIN SOSYAL YAŞAMA KATILMALARI; ÖZGÜR BİREYLER OLARAK ÇAĞDAŞ YAŞAMIN ÖZNESİ OLABİLMELERİ İÇİN ETKİNLİKLER DÜZENLENECEK, İSTİHDAMDAMDA POZİTİF AYRIMCILIK POLİTİKALARI GELİŞTİRİLECEK		80.000,00
SH IV.4.8 ERİŞİLEBİLİR YAŞAM: ENGELSİZ ŞİŞLİ		1.238.000,00
STRATEJİK AMAÇ - V. ULUSLARARASI İLİŞKİLER	SH V.5.1 ŞİŞLİ'NİN ETKİLEŞİM KAABİLİYETİ VE ULUSLARARASI TANINIRLIĞI ARTIRILACAK	435.000,00
	SH V.5.2 PROJELERE FON KURULUŞLARINDAN KAYNAK SAĞLANACAK	85.000,00

C- PERFORMANS HEDEF VE GÖSTERGELERİ İLE FAALİYETLER

TABLO 2

PERFORMANS HEDEFİ TABLOSU

İdare Adı	ŞİŞLİ BELEDİYE BAŞKANLIĞI
Amaç	SA İ. KURUMSAL YAPININ GELİŞTİRİLMESİ
Hedef	SH İ.1.1. İNSAN KAYNAKLARININ YETKİNLEŞTİRİLMESİ
Performans Hedefi	
Açıklama :	

Performans Göstergeleri		(2017)	(2018)	(2019)
1	Hizmet içi eğitimi verilen personel sayısı	100	90	
Açıklama: Ölçü Birimi: Kişi, Gösterge Türü: Çıktı				
2	Görevde yükselme sınavına gönderilen personel sayısı	20	20	
Açıklama: Ölçü Birimi: Kişi, Gösterge Türü: Çıktı				
3	Göreve yeni başlayan personele eğitim verilmesi	%100	%100	
Açıklama: Ölçü Birimi: Yüzde, Gösterge Türü: Çıktı				
4	Çevre bilinci ve iş sağlığı ve iş güvenliği eğitim verilmesi	100%	100%	
Açıklama: Ölçü Birimi: Yüzde, Gösterge Türü: Çıktı				
5	Turizm zabıtası ekibinin oluşturulması ve devamlılığı	%100	%100	
Açıklama: Ölçü Birimi: Yüzde, Gösterge Türü: Sonuç				
6	Çevre bilinci eğitimi verilen zabıta personeli sayısı	1	1	
Açıklama: Ölçü Birimi: Kişi, Gösterge Türü: Çıktı				
7	Çevre Zabıtası ekibinin oluşturulması ve devamlılığı	100%	%100	
Açıklama: Ölçü Birimi: Yüzde, Gösterge Türü: Sonuç				
8	Tütün ürünleri zararlarının önlenmesi konusunda eğitim verilen personel sayısı	10	10	
Açıklama: Ölçü Birimi: Kişi, Gösterge Türü: Çıktı				
9	Denetim ekibinin oluşturulması ve devamlılığı	100%	100%	
Açıklama: Ölçü Birimi: Yüzde, Gösterge Türü: Sonuç				
10	Tüm personele halkla ilişkiler eğitimi verilmesi	100%	100%	
Açıklama: Ölçü Birimi: Yüzde, Gösterge Türü: Çıktı				
11	İSG hizmetlerinin yürütülmesi	-	1	
Açıklama: Ölçü Birimi: Adet, Gösterge Türü: Çıktı				

Faaliyetler		Kaynak ihtiyacı (2018) (TL)		
		Bütçe	Bütçe Dışı	Toplam
1	F. İ.1.1.2. BELEDİYE HİZMET BİRİMLERİNİN İHTİYAÇ DUYDUĞU HİZMET İÇİ EĞİTİMLERİN PLANLANMASI VE GERÇEKLEŞTİRİLMESİ	40.000,00		40.000,00
2	F. İ.1.1.3. YÖNETİCİ POZİSYONLARINA LIYAKATA UYGUN ATAMALAR YAPILABİLMESİ İÇİN GÖREVDE YÜKSELME VE YETERLİLİK DEĞERLENDİRMESİ YAPILMASI	5.000,00		5.000,00
3	F. İ.1.1.4. GÖREVE YENİ BAŞLAYAN VEYA NAKİL YOLU İLE GÖREVE BAŞLAYAN MEMUR VEYA İŞÇİ PERSONEL İÇİN ORYANTASYON EĞİTİMİ VERİLMESİ	bütçesiz		bütçesiz
4	F. İ.1.1.6. ÇEVRE BİLİNCİ VE İŞÇİ SAĞLIĞI İŞ GÜVENLİĞİ İLE İLGİLİ EĞİTİM VERİLMESİ	5.000,00		5.000,00
5	F. İ.1.1.7. İLÇEMİZE GELEN TURİSTLERİN SOSYAL, BEŞERİ, KÜLTÜREL İSTEK VE İHTİYAÇLARINA YARDIMCI OLMAK ÜZERE, BÖLGENİN TARİHİ VE TURİSTİK YERLERİ HAKKINDA BİLGİ SAHİBİ VE YABANCI DİL BİLEN TURİZM ZABITASI OLUŞTURULMASI	bütçesiz		bütçesiz
6	F. İ.1.1.8. İLÇEMİZ SINIRLARI İÇİNDE ÇEVRE KANUNU VE İLGİLİ YÖNETMELİKLER GEREĞİ (GÜRÜLTÜ, HAVA KİRLİLİĞİ, ATIK SU, ATIK MADDELER VB.) KONULARDA UZMANLAŞMIŞ ÇEVRE ZABITASI OLUŞTURULMASI	bütçesiz		bütçesiz
7	F. İ.1.1.9. 5727 SAYILI TÜTÜN ÜRÜNLERİNİN ZARARLARININ ÖNLENMESİ HAKKINDA KANUNUN ETKİN BİR ŞEKİLDE UYGULANMASI VE DENETİMİ İÇİN EKİP OLUŞTURULMASI	bütçesiz		bütçesiz
8	F. İ.1.1.10. MÜDÜRLÜK PERSONELİNE HALKLA İLİŞKİLER KONUSUNDA DANIŞMANLIK HİZMETİ ALINMASI	bütçesiz		bütçesiz
9	F. İ.1.1.11. ŞİŞLİ BELEDİYESİ BÜNYESİNDE İŞ SAĞLIĞI VE GÜVENLİĞİ KURULUNUN OLUŞTURULMASI VE YÜRÜTÜLMESİ	bütçesiz		bütçesiz
Genel Toplam		50.000,00		50.000,00

TABLO 2

PERFORMANS HEDEFİ TABLOSU

İdare Adı	ŞİŞLİ BELEDİYE BAŞKANLIĞI
Amaç	SA I. KURUMSAL YAPININ GELİŞTİRİLMESİ
Hedef	SH I.1.2. SÜRDÜRÜLEBİLİR VE GÜÇLÜ MALİ YAPI
Performans Hedefi	
Açıklama :	

Performans Göstergeleri		(2017)	(2018)	(2019)
1	Yıllık Ortalama Tahakkukların Tahsilata Oranı	12.850 adet	%80	
Açıklama: Ölçü Birimi: Yüzde, Gösterge Türü: Çıktı				
2	Tahakkuk artışının yüzdesi	10%	10%	
Açıklama: Ölçü Birimi: Yüzde, Gösterge Türü: Sonuç				
3	Gelir Bütçesi Gerçekleşme Oranı		%85	
Açıklama: Ölçü Birimi: Yüzde, Gösterge Türü: Sonuç				
4	Gider bütçesi Gerçekleşme Oranı		90%	
Açıklama : Ölçü Birimi: Yüzde, Gösterge Türü :Sonuç				
5	Satılan taşınmazların satılacak olanlara oranı	%20	%35	
Açıklama: Ölçü Birimi: Yüzde, Gösterge Türü: Kalite				
6	Bitirilen spor tesis sayısı	2	2	
Açıklama: Ölçü Birimi:Adet, Gösterge Türü: Çıktı				

Faaliyetler		Kaynak İhtiyacı (2018) (TL)		
		Bütçe	Bütçe Dışı	Toplam
1	F. I.1.2.1. TAHAKKUK KAYITLARININ SİSTEMDEN TARANMASI SURETİYLE YERSİZ VE EKSİK TAHAKKUKLARIN TESPİTİ; YERSİZ TAHAKKUKLARIN TERKİNİ, EKSİK TAHAKKUKLARIN TAMAMLANMASI VE TAHAKKUKA ESAS BELGELERİN GÜNCELLENMESİ	bütçesiz		bütçesiz
2	F. I.1.2.5. TAHAKKUK ARTIŞININ %10 DÜZEYİNDE SAĞLANMASI	bütçesiz		bütçesiz
3	F. I.1.2.6. GİDER VE GELİR BÜTÇESİ GERÇEKLEŞME ORANLARININ ASGARİ %90 DÜZEYİNDE GERÇEKLEŞTİRİLMESİ	bütçesiz		bütçesiz
4	F. I.1.2.7. HALEN BELEDİYEMİZ MÜLKİYETİNDE BULUNAN İŞGALLİ-HİSSELİ TAŞINMAZLARIN, HAZİNE ADINA KAYITLI OLUP BELEDİYEMİZE DEVRİ YAPILAN 4706 SAYILI YASA KAPSAMINDAKİ TAŞINMAZLARIN İLGİLİLERİNE SATIŞ İŞLEMLERİNİN TAMAMLANMASI VE TAPULARININ VERİLMESİ	bütçesiz		bütçesiz
5	F. I.1.2.8. SPOR TESİSLERİNİN ÇOĞALTILMASI VE VAR OLAN SPOR TESİSLERİNİN YENİLENMESİ, DONANIM İHTİYAÇLARININ KARŞILANMASI	1.500.000,00		1.500.000,00
Genel Toplam		1.500.000,00		1.500.000,00

TABLO 2

PERFORMANS HEDEFİ TABLOSU

İdare Adı	ŞİŞLİ BELEDİYE BAŞKANLIĞI
Amaç	SA I.1 KURUMSAL YAPININ GELİŞTİRİLMESİ
Hedef	SH I.1.3. STRATEJİK PLAN KÜLTÜRÜNÜN YERLEŞTİRİLMESİ
Performans Hedefi	
Açıklama :	

Performans Göstergeleri		(2017)	(2018)	(2019)
1	Stratejik plan izleme raporlama sistemin kurulması	%50	%100	
Açıklama: Ölçü Birimi: Yüzde, Gösterge Türü: Girdi				
2	Performans programının hazırlanması	100%	100%	
Açıklama: Ölçü Birimi: Yüzde, Gösterge Türü: Çıktı				
3	Faaliyet raporunun hazırlanması	100%	100%	
Açıklama: Ölçü Birimi: Yüzde, Gösterge Türü: Çıktı				
4	Yapılan Kent Konseyi etkinliği sayısı	1	10	
Açıklama: Ölçü Birimi: Adet, Gösterge Türü: Çıktı				
5	STK, forum ve diğer kurumlara yapılan toplantı sayısı	1	10	
Açıklama: Ölçü Birimi: Adet, Gösterge Türü: Çıktı				
6	Memnuniyet anket sayısı	1	1	
Açıklama: Ölçü Birimi: Adet, Gösterge Türü: Çıktı				
7	Diğer belediye Strateji Geliştirme Müdürlükleri birim temsilcileriyle yapılan toplantı sayısı	3	1	
Açıklama: Ölçü Birimi: Adet, Gösterge Türü: Çıktı				

Faaliyetler		Kaynak İhtiyacı (2018) (TL)		
		Bütçe	Bütçe Dışı	Toplam
1	F. I.1.3.1. STRATEJİK PLANDA TANIMLANAN FAALİYETLERİN PLANA UYGUN OLARAK YÜRÜTÜLMESİNİ SAĞLAMAK ÜZERE İZLEME RAPORLAMA SİSTEMİNİN KURULMASI	bütçesiz		bütçesiz
2	F. I.1.3.2. STRATEJİK PLANA UYGUN OLARAK PERFORMANS PROGRAMI HAZIRLANMASI	bütçesiz		bütçesiz
3	F. I.1.3.4. YILLIK FAALİYET RAPORUNUN HAZIRLANMASI	20.000,00		20.000,00
4	F. I.1.3.5. KENT KONSEYİ ÇALIŞMA GRUPLARI TOPLANTI ORGANİZASYONLARININ GERÇEKLEŞTİRİLMESİ	0,00		0,00
5	F. I.1.3.6. STK, FORUM, ENGELLİ DERNEKLER, VAKIFLAR VB. İLE YILLIK TOPLANTILAR YAPILMASI	0,00		0,00
6	F. I.1.3.7. KURUM İÇİ VE KURUM DIŞI MEMNUNİYET ANKETLERİ DÜZENLENMESİ	10.000,00		10.000,00
7	F. I.1.3.8. İSTANBUL DA BULUNAN DİĞER İLÇE BELEDİYELERİNİN STRATEJİ GELİŞTİRME MÜDÜRLÜKLERİ İLE BİLGİ ALIŞVERİŞİ İÇİN YAPILAN TOPLANTILARA KATILINMASI VE BU TOPLANTILARIN BELEDİYEMİZCE DE ORGANİZE EDİLMESİ	bütçesiz		bütçesiz
Genel Toplam		30.000,00		30.000,00

TABLO 2

PERFORMANS HEDEFİ TABLOSU

İdare Adı	ŞİŞLİ BELEDİYE BAŞKANLIĞI
Amaç	SA I.1. KURUMSAL YAPININ GELİŞTİRİLMESİ
Hedef	SH I.1.4. DESTEK HİZMETLERİNİN ETKİNLEŞTİRİLMESİ
Performans Hedefi	

Performans Göstergeleri		(2017)	(2018)	(2019)
1	Alınan - Kiralanan kara taşıtı sayısı	4	23	
Açıklama: Ölçü Birimi: Adet, Gösterge Türü: Çıktı				
2	Kiralanan hareketli iş makinesi sayısı	2	12	
Açıklama: Ölçü Birimi: Adet, Gösterge Türü: Çıktı				
3	Diğer avukatlarla yapılan toplantı sayısı		12	
Açıklama: Ölçü Birimi: Adet, Gösterge Türü: Çıktı				
4	Hukuksal görüş istemlerinin cevaplama süresi	5 iş günü	15 iş günü	
Açıklama: Ölçü Birimi: Zaman, Gösterge Türü: Verimlilik				
5	Davalara cevap verme süresi	30 iş günü	30 iş günü	
Açıklama: Ölçü Birimi: Zaman, Gösterge Türü: Verimlilik				
6	Yargı kararlarının gönderilme süresi	Aynı gün	Aynı gün	
Açıklama: Ölçü Birimi: Zaman, Gösterge Türü: Verimlilik				
7	Dava takip otomasyon programının güncellenmesi	%100	%100	
Açıklama: Ölçü Birimi: Yüzde, Gösterge Türü: Çıktı				
8	Hijyenin sağlanması	%100	%100	
Açıklama: Ölçü Birimi: Yüzde, Gösterge Türü: Çıktı				

Faaliyetler		Kaynak İhtiyacı (2018) (TL)		
		Bütçe	Bütçe Dışı	Toplam
1	F. I.1.4.1. HİZMET İÇİN İHTİYAÇ DUYULAN YENİ KARA TAŞITLARININ ALINMASI VE KİRALANMASI	13.000.000,00		13.000.000,00
2	F. I.1.4.2. HİZMET İÇİN İHTİYAÇ DUYULAN YENİ HAREKETLİ İŞ MAKİNELERİNİN TEMİN EDİLMESİ	1.00.000.00		1.00.000.00
3	F. I.1.4.13. İSTANBUL BELEDİYELERİNİN AVUKATLARI İLE PERİYODİK OLARAK BİR ARAYA GELEREK BİLGİ VE DENEYİM ALIŞVERİŞİNİ MÜMKÜN KILACAK ORGANİZASYONLARIN SAĞLANMASI	bütçesiz		bütçesiz
4	F. I.1.4.16. HUKUKSAL GÖRÜŞ İSTEMLERİNİN CEVAPLAMA SÜRESİNİN KISALTILMASI	bütçesiz		bütçesiz
5	F. I.1.4.17. DAVALARA CEVAP VERME (REPLİK-DÜPLİK) SÜRELERİNİN KISALTILMASI	bütçesiz		bütçesiz
6	F. I.1.4.18. YARGI YERLERİNDEN VERİLEN KARARLARIN İLGİLİ BİRİMLERE GÖNDERİLME SÜRELERİNİN KISALTILMASI	bütçesiz		bütçesiz
7	F. I.1.4.19. DAVA TAKİP OTOMASYON PROGRAMININ GÜNCELLENMESİ, GEREKSİNİM DUYULAN YENİ YAZILIMLARIN TEMİN EDİLMESİ	0,00		0,00
8	F. I.1.4.22. HİZMET ÜRETİM ALANLARINDA HİJYEN KOŞULLARININ SAĞLANMASI	190.000,00		190.000,00
Genel Toplam		13.190.000,00		13.190.000,00

TABLO 2

PERFORMANS HEDEFİ TABLOSU

İdare Adı	ŞİŞLİ BELEDİYE BAŞKANLIĞI
Amaç	SA I.1 KURUMSAL YAPININ GELİŞTİRİLMESİ
Hedef	SH I.1.6. KURUMSAL KİMLİĞİN YAYGINLAŞTIRILMASI VE TANITIMI
Performans Hedefi	
Açıklama :	

Performans Göstergeleri		(2017)	(2018)	(2019)
1	Hazırlanan bülten sayısı	50.000	100.000	
Açıklama: Ölçü Birimi: Adet, Gösterge Türü: Çıktı				
2	Belediye tanıtımının gerçekleştirilmesi	%100	%100	
Açıklama: Ölçü Birimi: Yüzde, Gösterge Türü: Sonuç				

Faaliyetler		Kaynak İhtiyacı (2018) (TL)		
		Bütçe	Bütçe Dışı	Toplam
1	F. I.1.6.1. PERİYODİK OLARAK HER AY YAYINLACAK, YURTTAŞLARA FAALİYETLERİMİZİ TANITACAK OLAN ŞİŞLİ BÜLTENİN HAZIRLANMASI	700.000,00		700.000,00
2	F. I.1.6.5. BELEDİYE VE HİZMETLERİNİ TANITICI UYGULAMALARDAN AZAMI ÖLÇÜLERDE YARARLANILMASI. BU ÇERÇEVEDE KİOSK, E-DERGI, E-BÜLTEN, SMS-MMS BİLGİLENDİRME SERVİSİ, SOSYAL MEDYA GİBİ YENİ TEKNOLOJİK OLANAKLARDAN FAYDALANILMASI	bütçesiz		bütçesiz
Genel Toplam		700.000,00		700.000,00

TABLO 2

PERFORMANS HEDEFİ TABLOSU

İdare Adı	ŞİŞLİ BELEDİYE BAŞKANLIĞI
Amaç	SA I.1 KURUMSAL YAPININ GELİŞTİRİLMESİ
Hedef	SH I.1.7. KURUM İÇİ BİLGİ VE EVRAK AKIŞ YÖNETİMİNİN GÜNCELLENMESİ
Performans Hedefi	
Açıklama :	

Performans Göstergeleri		(2017)	(2018)	(2019)
1	Dijital ortama aktarılan belge sayısının toplam belge sayısına oranı	%35	%70	
Açıklama: Ölçü Birimi: Yüzde, Gösterge Türü: Kalite				
2	Tüm birimlerde standart dosya planına geçme oranı	100%	100%	
Açıklama: Ölçü Birimi: Yüzde, Gösterge Türü: Sonuç				
3	Standart dosyalama sistemi hakkında eğitim verilmesi	100%	100%	
Açıklama: Ölçü Birimi: Yüzde, Gösterge Türü: Çıktı				
4	Elektronik imza alt yapısı kurulacak müdürlük sayısı	29	30	
Açıklama: Ölçü Birimi: Adet, Gösterge Türü: Çıktı				
5	Arşiv yönetmeliğinin yürürlüğü sokulması	100%	100%	
Açıklama: Ölçü Birimi: Yüzde, Gösterge Türü: Çıktı				
6	Müdürlüklerin çalışma yönetmeliklerinin arşiv yönetmeliğine uyarlanması	100%	100%	
Açıklama: Ölçü Birimi: Yüzde, Gösterge Türü: Çıktı				
7	Birim arşivlerinin arşiv yönetmeliğine, standart dosya planına ve doküman yönetim sistemine uygun hale getirilmesi	100%	100%	
Açıklama: Ölçü Birimi: Yüzde, Gösterge Türü: Çıktı				
8	İmha edilecek evrakların tespiti ve projenin gerçekleştirilmesi	100%	100%	
Açıklama: Ölçü Birimi: Yüzde, Gösterge Türü: Çıktı				
9	Fiziki arşivin yeniden düzenlenerek belgelerin uygun ortamlarda muhafazasının sağlanması	100%	100%	
Açıklama: Ölçü Birimi: Yüzde, Gösterge Türü: Çıktı				

Faaliyetler		Kaynak İhtiyacı (2018) (TL)		
		Bütçe	Bütçe Dışı	Toplam
1	F. I.1.7.1. EVRAKIN DİJİTAL ORTAMDA ELEKTRONİK BELGE OLARAK ÜRETİLMESİNİN SAĞLANMASI, DOKÜMAN YÖNETİM SİSTEMİNİN HİZMETE SOKULMASI, BELEDİYEMİZ FİZİKSEL ARŞİVİNDE BULUNAN EVRAKIN TAMAMININ TARANMASI VE DİJİTAL ARŞİV SİSTEMİNE ENTEGRE EDİLMESİ	2.000.000,00		2.000.000,00
2	F. I.1.7.2. KURUMUN TÜM İÇ VE DIŞ YAZIŞMALARININ STANDART DOSYA PLANI'NA UYGUN OLARAK GERÇEKLEŞTİRİLMESİ	bütçesiz		bütçesiz
3	F. I.1.7.3. KURUM ÇALIŞANLARINA STANDART DOSYA PLANI HAKKINDA GEREKLİ EĞİTİMLERİN VERİLMESİ	bütçesiz		bütçesiz
4	F. I.1.7.4. E-İMZA KULLANIMI İÇİN GEREKLİ ALT YAPININ HAZIRLANMASI VE ETAPLAR HALİNDE KULLANIMA SOKULMASI	150.000,00		150.000,00
5	F. I.1.7.5. ŞİŞLİ BELEDİYESİ ARŞİV YÖNETMELİĞİNİN YAPILMASI, HİZMET BİRİMLERİNE AİT GÖREV VE ÇALIŞMA YÖNETMELİKLERİNİN GÖZDEN GEÇİRİLMESİ, BİRİM ARŞİVLERİNİN ŞİŞLİ BELEDİYESİ ARŞİV YÖNETMELİĞİ'NE, DOKÜMAN YÖNETİM SİSTEMİ'NE VE STANDART DOSYA PLANI'NA UYGUN HALE GETİRİLMESİNE İLİŞKİN GEREKLİ DÜZENLEMELERİN YAPILMASININ SAĞLANMASI	bütçesiz		bütçesiz
6	F. I.1.7.6. BELEDİYENİN MEVCUT FİZİKİ ARŞİVİNİN ELDEN GEÇİRİLMESİ VE KURULMASI, ARŞİV TESPİT VE İMHA KOMİSYONU VASİTASIYLA İMHA EDİLMESİ GEREKEN EVRAK BELİRLENMESİ VE KOMİSYON ONAYIYLA İMHA EDİLMESİ	bütçesiz		bütçesiz
7	F. I.1.7.7. MEVCUT FİZİKİ ARŞİVLERİN ELDEN GEÇİRİLMESİ, DEFORME OLMUŞ BELGELERİN SAĞLIKLI HALE GETİRİLMESİ VE UYGUN ORTAMLARDA MUHAFAZALARININ SAĞLANMASI	50.000,00		50.000,00
Genel Toplam		2.200.000,00		2.200.000,00

TABLO 2

PERFORMANS HEDEFİ TABLOSU

İdare Adı	ŞİŞLİ BELEDİYE BAŞKANLIĞI
Amaç	SA I.1 KURUMSAL YAPININ GELİŞTİRİLMESİ
Hedef	SH I.1.8. BİLİŞİM ALT YAPISININ ETKİN KULLANIMI VE GELİŞTİRİLMESİ
Performans Hedefi	
Açıklama :	

Performans Göstergeleri	(2017)	(2018)	(2019)
1 Kent Bilgi Sistemi uygulamalarının güncellenme oranı	%100	%100	
Açıklama: Ölçü Birimi: Yüzde, Gösterge Türü: Sonuç			
2 Yazılım ve donanım destek hizmetlerinin sağlanması	%100	%100	
Açıklama: Ölçü Birimi: Yüzde, Gösterge Türü: Sonuç			
3 Desteklenen güncel teknoloji sayısı	24 adet dijital signac	24 adet dijital signac	
Açıklama: Ölçü Birimi: Adet, Gösterge Türü: Çıktı			
4 Yazılım ihtiyacın karşılanma oranı	%50	%100	
Açıklama: Ölçü Birimi: Yüzde, Gösterge Türü: Sonuç			
5 Kent Bilgi Sistemi güvenliğinin sağlanması	Rapor	Rapor	
Açıklama: Ölçü Birimi: Adet, Gösterge Türü: Çıktı			
6 İstek duyulan yazılım lisansları sayısı	13	20	
Açıklama: Ölçü Birimi: Adet, Gösterge Türü: Çıktı			
7 Gelen şikayetlerin karşılanma oranı	95%	100%	
Açıklama: Ölçü Birimi: Yüzde, Gösterge Türü: Kalite			
8 Yazılım ihtiyacının Karşılanma Süresi	-	30 Gün	
Açıklama: Ölçü Birimi: Birim, Gösterge Türü: Çıktı			
9 Yazılım İhtiyaçlarının Karşılanma Oranı	-	% 100	
Açıklama: Ölçü Birimi: Birim, Gösterge Türü: Sonuç			

10	Kent Bilgi Sistemi Tamamlanma Oranı	-	% 100	
Açıklama: Ölçü Birimi: Birim, Gösterge Türü: Sonuç				
11	Teknik Destek Karşılama Oranı	% 100	% 100	
Açıklama: Ölçü Birimi: Birim, Gösterge Türü: Sonuç				
12	Teknik Destek Karşılama Süresi	-	2 Saat	
Açıklama: Ölçü Birimi: Birim, Gösterge Türü: Sonuç				
13	Arıza Çözüm Süresi	-	8 Saat	
Açıklama: Ölçü Birimi: Birim, Gösterge Türü: Sonuç				
14	Kişi Başına Düşen Arıza Sayısı	-	12	
Açıklama: Ölçü Birimi: Birim, Gösterge Türü: Çıktı				
15	Belediye Ağ ve Haritalarının Plan Gerçekleştirme Oranı	-	% 100	
Açıklama: Ölçü Birimi: Birim, Gösterge Türü: Sonuç				
16	Autocad eğitimi verilen personel sayısı	20	15	
Açıklama: Ölçü Birimi: Kişi, Gösterge Türü: Çıktı				
17	Analiz ve raporlanması yapılan hesap sayısı	5	5	
Açıklama: Ölçü Birimi: Adet, Gösterge Türü: Sonuç				
18	Gelen şikayetlerin karşılama oranı	95%	95%	
Açıklama: Ölçü Birimi: Yüzde, Gösterge Türü: Kalite				
19	Online bağlantı sisteminin kurulması	0	95%	
Açıklama: Ölçü Birimi: Yüzde Gösterge Türü: Sonuç				

Faaliyetler		Kaynak İhtiyacı (2018) (TL)		
		Bütçe	Bütçe Dışı	Toplam
1	F. I.1.8.1. KENT BİLGİ SİSTEMİ UYGULAMALARININ YENİ TEKNOLOJİLERLE SÜREKLİ GÜNCELLENMESİ VE GEREKLİ OLAN YAZILIM VE DONANIM DESTEK HİZMETLERİNİ, ELEMAN DAHİL SAĞLANMASI	1.400.000,00		1.400.000,00
2	F. I.1.8.3. DOĞACAK İHTİYAÇLARA GÖRE YAZILIM ODAKLI UYGULAMA PROJELERİ	1.750.000,00		1.750.000,00
3	F. I.1.8.4. KENT BİLGİ SİSTEMİNİN HER TÜRLÜ TEHDİT VE SİBER SALDIRILARA KARŞI GÜVENLİĞİNİN SAĞLANMASI AMACIYLA GEREKLİ YAZILIMLARININ TEMİN EDİLMESİ, SERTİFİKALARININ ALINMASI VE KURUMDA BİLGİ GÜVENLİĞİ KÜLTÜRÜNÜN OLUŞTURULMASI	500.000,00		500.000,00
4	F. I.1.8.5. İHTİYAÇ DUYULAN YAZILIM LİSANSLARININ TEMİN EDİLMESİ	750.000,00		750.000,00
5	F. I.1.8.7. BİRİM VE KULLANICI İSTEKLERİ DOĞRULTUSUNDA GEREKLİ OLAN BİLGİSAYAR VE ÇEVRE ELEMANLARI, KENT BİLGİ SİSTEMİ UYGULAMALARI İÇİN GEREKLİ OLAN SUNUCU VE SERVERLARIN TEMİN EDİLMESİNİN SAĞLANMASI	500.000,00		500.000,00
6	F. I.1.8.10. TÜM RAPORTÖRLERİN BİLGİSAYARLARINA AUTOCAD PROGRAMININ YÜKLENMESİYLE AUTOCAD EĞİTİMİ ALMALARI SAĞLANARAK PROJELERİN DİJİTAL ORTAMDA KONTROLÜNÜN SAĞLANMASI	5.000,00		5.000,00
7	F. I.1.8.16. ŞİŞLİ BELEDİYESİ'NE AİT SOSYAL MEDYA HESAPLARININ YIL BOYUNCA ANALİZİ VE RAPORLANDIRILMASI	Bütçesiz		Bütçesiz
8	F. I.1.8.19. E-MAİL VE KENT BİLGİ SİSTEMİ ÜZERİNDEN GELEN ŞİKAYETLERİN İŞLEME ALINMASI	bütçesiz		bütçesiz
9	F. I.1.8.20. İSTANBUL DEFTERDARLIĞI VE VERGİ DAİRELERİ İLE VERİ PAYLAŞIMININ SAĞLANMASI	bütçesiz		bütçesiz
Genel Toplam		4.905.000,00		4.905.000,00

TABLO 2

PERFORMANS HEDEFİ TABLOSU

İdare Adı	ŞİŞLİ BELEDİYE BAŞKANLIĞI
Amaç	SA I.1 KURUMSAL YAPININ GELİŞTİRİLMESİ
Hedef	SH I.1.9. KAYIT DIŞI FAALİYETE KARŞI ETKİN VE SÜREKLİ DENETİM YAPILACAK
Performans Hedefi	
Açıklama :	

Performans Göstergeleri		(2017)	(2018)	(2019)
1	Ruhsat başvurusu sağlandığı işyeri sayısı	900	1700	
Açıklama: Ölçü Birimi: Adet, Gösterge Türü: Çıktı				
2	Sihhi müessese ruhsatının verilme süresi	1 gün	1 gün	
Açıklama: Ölçü Birimi: Gün, Gösterge Türü: Çıktı				
3	Umuma açık istirahat ve eğlence yeri ruhsatı verilme süresi	30 gün	30 gün	
Açıklama: Ölçü Birimi: Gün, Gösterge Türü: Çıktı				
4	Gayrisihhi müessese ruhsatının verilme süresi	15 gün	15 gün	
Açıklama: Ölçü Birimi: Gün, Gösterge Türü: Çıktı				
5	Tespit edilen ruhsatsız iş yeri sayısı	200	1500	
Açıklama: Ölçü Birimi: Adet, Gösterge Türü: Çıktı				
6	Verilen asansör tescil belgesi sayısı	150	180	
Açıklama: Ölçü Birimi: Adet, Gösterge Türü: Çıktı				
7	Çalışma saatleri bakımından denetimi yapılan işyeri sayısı	750	1.100	
Açıklama: Ölçü Birimi: Adet, Gösterge Türü: Çıktı				

Faaliyetler		Kaynak İhtiyacı (2018) (TL)		
		Bütçe	Bütçe Dışı	Toplam
1	F. I.1.9.1. İLÇEMİZDE AÇILMIŞ VE AÇILACAK OLAN SİHİ, GAYRİSİHİ VE UMUMA AÇIK İSTİRAHAT VE EĞLENCE YERLERİNİN TETKİNİN YAPILMASI VE RUHSATLARININ VERİLMESİ	bütçesiz		bütçesiz
2	F. I.1.9.4. DİLEKÇE, E-MAIL VE KENT BİLGİ SİSTEMİ ÜZERİNDEN GELEN HER TÜRLÜ ŞİKAYETLERİN DEĞERLENDİRİLEREK RUHSATSIZ İŞ YERLERİNİN TESPİT EDİLMESİ	bütçesiz		bütçesiz
3	F. I.1.9.6. AŞANSÖR VE YÜRÜYEN MERDİVENLERİN BULUNDUĞU YERLERİN DÜZENLİ OLARAK DENETLENMESİ, BAKIM VE ONARIMLARININ YAPTIRILMASININ SAĞLANMASI VE RUHSATSIZ OLANLARIN RUHSATLANDIRILMALARI	bütçesiz		bütçesiz
4	F. I.1.9.7. İLÇEMİZDEKİ İŞ YERLERİNİN AÇILIŞ VE KAPANIŞ SAATLERİNE RİAYET ETMEYENLERİN TESPİT EDİLMESİ	bütçesiz		bütçesiz
Genel Toplam		0,00		0,00

TABLO 2

PERFORMANS HEDEFİ TABLOSU

İdare Adı	ŞİŞLİ BELEDİYE BAŞKANLIĞI
Amaç	SA I. KURUMSAL YAPININ GELİŞTİRİLMESİ
Hedef	SH I.1.10. ÖZEL PROJE ÜRETİMİNİN SAĞLANMASI VE KAYNAK TEMİNİ
Performans Hedefi	
Açıklama :	

Performans Göstergeleri		(2017)	(2018)	(2019)
1	Verilen proje döngüsü eğitim sayısı	2	1	
Açıklama: Ölçü Birimi: Adet, Gösterge Türü: Çıktı				
2	Proje üretimine yönelik yapılan toplantı sayısı	2	2	
Açıklama: Ölçü Birimi: Adet, Gösterge Türü: Çıktı				

Faaliyetler		Kaynak İhtiyacı (2018) (TL)		
		Bütçe	Bütçe Dışı	Toplam
1	F. I.1.10.2. PERSONELE VE STK YÖNETİCİLERİNE SERTİFİKALI PROJE DÖNGÜSÜ EĞİTİMİ VERİLMESİ	15.000,00		15.000,00
2	F. I.1.10.3. STK, ÜNİVERSİTE, MESLEK ODALARI VE FORUMLARLA PROJE ÜRETİMİNE YÖNELİK TOPLANTILARIN GERÇEKLEŞTİRİLMESİ	30.000,00		30.000,00
Genel Toplam		45.000,00		45.000,00

TABLO 2

PERFORMANS HEDEFİ TABLOSU

İdare Adı	ŞİŞLİ BELEDİYE BAŞKANLIĞI
Amaç	SA I. KURUMSAL YAPININ GELİŞTİRİLMESİ
Hedef	SH I.1.11. KATILIMCILIK VE SİVİL TOPLUM İLE İLİŞKİLER
Performans Hedefi	
Açıklama :	

Performans Göstergeleri		(2017)	(2018)	(2019)
1	Özel gün ve haftalarda gerçekleştirilen etkinlik sayısı	25	10	
Açıklama: Ölçü Birimi: Adet, Gösterge Türü: Çıktı				
2	Erişilebilirlik komisyonunun oluşturulması	100%	100%	
Açıklama: Ölçü Birimi: Yüzde, Gösterge Türü: Sonuç				
3	Toplu sözleşmenin yapılması	-	1	
Açıklama: Ölçü Birimi: Adet, Gösterge Türü: Çıktı				

Faaliyetler	Kaynak İhtiyacı (2018) (TL)		
	Bütçe	Bütçe Dışı	Toplam
1 F.I.1.11.2. ETNİK, DİNİ VE/VEYA CİNSİYET KİMLİĞİ VE YÖNELİMİ NEDENİYLE AYRIMCILIĞA UĞRAYAN YURTTAŞLARIN ÖZEL GÜN VE HAFTALARINDA BELEDİYE OLARAK SEMİNER, SÖYLEŞİ VB. FAALİYETLER DÜZENLENECEK, BELEDİYEYE AİT KÜLTÜR BİNALARINDA ETKİNLİKLERİN GERÇEKLEŞTİRİLMESİNİN SAĞLANMASI	80.000,00		80.000,00
2 F. I.1.11.3. ERİŞİLEBİLİRLİK KOMİSYONU OLUŞTURULMASI	bütçesiz		bütçesiz
3 F. I.1.11.4. 2016 VE 2018 YILLARINDA KAMU GÖREVLİLERİNİN ÜYESİ OLDUKLARI YETKİLİ SENDİKA İLE TOPLU SÖZLEŞME GÖRÜŞMELERİNE BAŞLANILMASI VE SONUÇLANDIRILMASI	bütçesiz		bütçesiz
Genel Toplam	80.000,00		80.000,00

TABLO 2

PERFORMANS HEDEFİ TABLOSU

İdare Adı	ŞİŞLİ BELEDİYE BAŞKANLIĞI
Amaç	SA I. KURUMSAL YAPININ GELİŞTİRİLMESİ
Hedef	SH I.1.12. ETNİK, DİNİ VE/VEYA CİNSİYET KİMLİĞİ VE YÖNELİMİ NEDENİYLE AYRIMCILIĞA UĞRAYAN YURTTAŞLARIN SOSYAL YAŞAMA KATILIMLARINI KOLAYLAŞTIRICI, TOPLUMSAL BÜTÜNLEŞMEYİ SAĞLAYICI VE ULAŞIMLARININ ENGELLENDİĞİ ALANLARDA SORUNLARINI GİDERİCİ ÖNLEMLER ALINACAK, HER TÜRLÜ AYRIMCILIĞA KARŞI KENT POLİTİKALARI GELİŞTİRİLECEK
Performans Hedefi	
Açıklama :	

Performans Göstergeleri		(2017)	(2018)	(2019)
1	STK'larla ortak proje gerçekleştirilmesi	3	6	
Açıklama: Ölçü Birimi: Adet, Gösterge Türü: Çıktı				
2	Geçici konaklama talebin karşılanması	-	50%	
Açıklama: Ölçü Birimi: Yüzde, Gösterge Türü: Sonuç				
3	Danışmanlık hizmetlerinin yürütülmesi	100%	100%	
Açıklama: Ölçü Birimi: Yüzde, Gösterge Türü: Çıktı				
4	Personele farkındalık eğitimi verilmesi	100%	100%	
Açıklama: Ölçü Birimi: Yüzde, Gösterge Türü: Çıktı				
5	Cinsel sağlık hakkında düzenlenen etkinlik sayısı	4	4	
Açıklama: Ölçü Birimi: Adet, Gösterge Türü: Çıktı				

Faaliyetler		Kaynak İhtiyacı (2018) (TL)		
		Bütçe	Bütçe Dışı	Toplam
1	F. I.1.12.1. BELEDİYE İÇİ ORGANLAR, BELEDİYE MECLİSİ VE BELEDİYEYE PAYDAŞ KONUMUNDA OLAN KURUMLARDA ÇALIŞANLARA ETNİK, DİNİ VE/VEYA CİNSİYET KİMLİĞİ VE YÖNELİMİ NEDENİYLE AYRIMCILIĞA UĞRAYAN YURTTAŞLAR KONULARINDA FARKINDALIK YARATMAYA YÖNELİK EĞİTİM, SÖYLEŞİ VE SEMİNERLERİN DÜZENLENMESİ	20.000,00		20.000,00
2	F.I.1.12.2. ETNİK, DİNİ VE/VEYA CİNSİYET KİMLİĞİ VE YÖNELİMİ NEDENİYLE AYRIMCILIĞA UĞRAYAN YURTTAŞLARA GEÇİCİ KONAKLAMA İMKANININ TANINMASI	5.000,00		5.000,00
3	F. I.1.12.3. ETNİK, DİNİ VE/VEYA CİNSİYET KİMLİĞİ VE YÖNELİMİ NEDENİYLE AYRIMCILIĞA UĞRAYAN YURTTAŞLARA HUKUKİ, PSİKOLOJİK VB. ALANLARDA DANIŞMANLIK HİZMETLERİNİN VERİLMESİ	50.000,00		50.000,00
4	F. I.1.12.5. ETNİK, DİNİ VE/VEYA CİNSİYET KİMLİĞİ VE YÖNELİMİ NEDENİYLE AYRIMCILIĞA UĞRAYAN YURTTAŞLARIN SAĞLIK HİZMETLERİNE ERİŞİMİNİ KOLAYLAŞTIRMAK İÇİN BELEDİYEYE BAĞLI SAĞLIK BİRİMLERİNDE PERSONELE YÖNELİK FARKINDALIK EĞİTİMLERİ VERİLMESİ	5.000,00		5.000,00
5	F. I.1.12.6. CİNSEL SAĞLIKLA İLGİLİ BİLGİLENDİRİCİ BROŞÜRLER HAZIRLANMASI, KORUYUCU ÖNLEMLERİN GELİŞTİRİLMESİ	70.000,00		70.000,00
Genel Toplam		150.000,00		150.000,00

TABLO 2

PERFORMANS HEDEFİ TABLOSU

İdare Adı	ŞİŞLİ BELEDİYE BAŞKANLIĞI
Amaç	SA II. KENTSEL HİZMETLER; GEÇMİŞTEN GELECEĞE YENİLENEREK GELİŞEN ŞİŞLİ
Hedef	SH II.2.1. KENTİN ÜST YAPI EKSİKLİKLERİ GİDERİLECEK
Performans Hedefi	
Açıklama :	

Performans Göstergeleri		(2017)	(2018)	(2019)
1	Memur dinlenme evi tamamlanma oranı		50%	
Açıklama: Ölçü Birimi: Yüzde Gösterge Türü: Çıktı				

Faaliyetler		Kaynak İhtiyacı (2018) (TL)		
		Bütçe	Bütçe Dışı	Toplam
1	F. II.2.1.3. ŞİŞLİ BELEDİYE MEMURLARINA DİNLENME LOKALİ YAPIMI	700.000,00		700.000,00
Genel Toplam		700.000,00		700.000,00

TABLO 2

PERFORMANS HEDEFİ TABLOSU

İdare Adı	ŞİŞLİ BELEDİYE BAŞKANLIĞI
Amaç	SA II. KENTSEL HİZMETLER; GEÇMİŞTEN GELECEĞE YENİLENEREK GELİŞEN ŞİŞLİ
Hedef	SH II.2.2. KENTİN ALT YAPISINDAKİ SORUNLAR GİDERİLECEK
Performans Hedefi	
Açıklama :	

Performans Göstergeleri		(2017)	(2018)	(2019)
1	Cadde ve sokakların yeniden düzenlenme oranı	25%	%100	
Açıklama: Ölçü Birimi: Yüzde, Gösterge Türü: Çıktı				
2	Havuzun tamamlanması	0		
Açıklama: Ölçü Birimi: Yüzde, Gösterge Türü: Çıktı (Lala Şahin Açık Pazarı için Mimar Sinan Üniversitesi ile geliştirilen projeye Milli Emlak Müdürlüğünden onay verilmesi koşuluna bağlı)				
3	Tamamlanan otopark alanı	%50	%100	
Açıklama: Ölçü Birimi: yüzde, Gösterge Türü: Çıktı				
4	Sosyal tesisi yapımının gerçekleştirme oranı	100%	100%	
Açıklama: Ölçü Birimi: Yüzde, Gösterge Türü: Çıktı				

5	Yapılan belediye hizmet binaları, kamu binaları, eğitim kurumları ve dini yapılar	1	100%	
Açıklama: Ölçü Birimi: Yüzde, Gösterge Türü: Çıktı				
6	Döşenen yağmur suyu kanalı uzunluğu	14.000 mt.	15.000 mt	
Açıklama: Ölçü Birimi: Metre, Gösterge Türü: Girdi				
7	Yağmur suyu kanalının geliştirilmesi	Aciliyet gerektilen sokak sayısı		
Açıklama: Ölçü Birimi: Adet, Gösterge Türü: Girdi				
8	Yeni açılan yol sayısı	3	3	
Açıklama: Ölçü Birimi: Adet, Gösterge Türü: Çıktı				
9	Genişletilen yol sayısı	3	3	
Açıklama: Ölçü Birimi: Adet, Gösterge Türü: Çıktı				
10	Asfalt yapılan yol miktarı	50.000 ton	80.000 ton	
Açıklama: Ölçü Birimi: Ton, Gösterge Türü: Girdi				
11	Yama yapılan asfalt miktarı	10.000 ton	10.000 mt	
Açıklama: Ölçü Birimi: Ton, Gösterge Türü: Girdi				
12	Riskli yapı sayısı	100	270	
Açıklama: Ölçü Birimi: Adet, Gösterge Türü: Çıktı				
13	Denetlenen şantiye sayısı	250	450	
Açıklama: Ölçü Birimi: Adet, Gösterge Türü: Çıktı				
14	Ulaşım projelerinin gerçekleştirilmesi	1	%100	
Açıklama: Ölçü Birimi: Yüzde, Gösterge Türü: Sonuç				
15	Yapılan bordür uzunluğu	40.000 mt	50.000 mt	
Açıklama: Ölçü Birimi: Metre, Gösterge Türü: Girdi				
16	Yapılan kilit taşı alanı	30.000 m ²	40.000 m ²	
Açıklama: Ölçü Birimi: Metrekare, Gösterge Türü: Girdi				
17	Tamir yapılan bordür uzunluğu	5.000 mt.	10.000 mt	
Açıklama: Ölçü Birimi: Metre, Gösterge Türü: Çıktı				
18	Tamir yapılan kilit taşı alanı	20.000 m ²	25.000 m ²	
Açıklama: Ölçü Birimi: Metrekare, Gösterge Türü: Çıktı				
19	Belediye lojmanının yenilenme oranı	20%	50%	
Açıklama: Ölçü Birimi: Yüzde, Gösterge Türü: Çıktı				

Faaliyetler		Kaynak İhtiyacı (2018) (TL)		
		Bütçe	Bütçe Dışı	Toplam
1	F. II.2.2.1. CADDE VE SOKAKLARIN KENT KİMLİK VE ESTETİĞİNE UYGUN OLARAK YENİDEN DÜZENLENMESİ	1.500.000,00		1.500.000,00
2	F. II.2.2.2. YÜZME HAVUZLARININ YAPILMASI	500.000,00		500.000,00
3	F. II.2.2.3. OTO PARK YAPIMI (ALTI OTO PARK, ÜSTÜ YEŞİL ALAN, YÜZME HAVUZU, SOSYAL TESİS)	2.500.000,00		2.500.000,00
4	F. II.2.2.4. BİLİM MERKEZİNİN ÇOK AMAÇLI BİR SOSYAL TESİSE DÖNÜŞTÜRÜLMESİ	500.000,00		500.000,00
5	F. II.2.2.6. BELEDİYE HİZMET BİNALARI, KAMU BİNALARI, EĞİTİM KURUMLARI VE DİNİ YAPILARIN BAKIM, ONARIMLARININ VE GELEN TALEPLER DOĞRULTUSUNDA YENİ YERLERİN YAPILMASI	8.000.000,00		8.000.000,00
6	F. II.2.2.7. YAĞMUR SUYU ŞEBEKESİNİN DEĞİŞTİRİLMESİ	7.500.000,00		7.500.000,00
7	F. II.2.2.9. YOL AÇILMASI, GENİŞTİLMESİ, ASFALT KAPLAMA VE YAMA İŞLERİ	10.000.000,00		10.000.000,00
8	F. II.2.2.10. ŞİŞLİ İLÇESİNDEKİ TEHLİKE ARZ EDEN BİNALARIN CEPHELERİNİN YENİLENMESİ	bütçesiz		bütçesiz
9	F. II.2.2.11. ŞİŞLİ İLÇESİNDE ŞANTİYELERİN DENETLENMESİ	bütçesiz		bütçesiz
10	F. II.2.2.12. YÜKSEK EĞİMLİ YERLERDE YAYALARIN ULAŞIMINI KOLAYLAŞTIRICI PROJELERİN GELİŞTİRİLMESİ	1.000.000,00		1.000.000,00
11	F. II.2.2.13. BORDÜR, TRETUVAR YAPIM VE TAMİR BAKIM İŞLERİ	3.000.000,00		3.000.000,00
12	F. II.2.2.16. BELEDİYE LOJMANININ TADİLAT VE ONARIMI	1.000.000,00		1.000.000,00
Genel Toplam		35.500.000,00		35.500.000,00

TABLO 2

PERFORMANS HEDEFİ TABLOSU

İdare Adı	ŞİŞLİ BELEDİYE BAŞKANLIĞI
Amaç	SA II.KENTSEL HİZMETLER; GEÇMİŞTEN GELECEĞE YENİLENEREK GELİŞEN ŞİŞLİ
Hedef	SH II.2.3. İLÇEMİZİN TARİHİ DOKUSUNUN KORUYUCU VE GÖRSEL ZENGİNLİĞİ ARTIRICI ÇALIŞMALAR YAPILACAKTIR
Performans Hedefi	
Açıklama :	

Performans Göstergeleri		(2017)	(2018)	(2019)
1	Cephe ve renk çalışmalarının yapılması	100%	%100	
Açıklama: Ölçü Birimi: Yüzde, Gösterge Türü: Çıktı				
2	Yapı karakterlerinin belirlenmesi	100%	%100	
Açıklama: Ölçü Birimi: Yüzde, Gösterge Türü: Çıktı				
3	Yapı karakterleri bakımından sunulan projelerin uygulanma oranı	85%	B.A.K. %95 Diğer %5	
Açıklama: Ölçü Birimi: Yüzde, Gösterge Türü: Çıktı				
4	Sanat eserlerinin tamamlanması	1	1	
Açıklama: Ölçü Birimi: Adet, Gösterge Türü: Çıktı				
5	Gerçekleştirilen festival sayısı	1	1	
Açıklama: Ölçü Birimi: Adet, Gösterge Türü: Çıktı				
6	Uygulama yapılan bina sayısının tespit edilen bina sayısına oranı	10%	10%	
Açıklama: Ölçü Birimi: Yüzde, Gösterge Türü: Kalite				
7	Şişli kitabının tamamlanması	100%	100%	
Açıklama: Ölçü Birimi: Yüzde, Gösterge Türü: Çıktı				

Faaliyetler		Kaynak İhtiyacı (2018) (TL)		
		Bütçe	Bütçe Dışı	Toplam
1	F.II.2.3.1. İLÇENİN ÖZGÜN GÖRÜNÜM KAZANABİLMESİNİ TEMİNEN BÖLGELENDİRME, CEPHE VE RENK SEÇENEKLERİ TESPİTİ İLE UYGULAMA ÖNERİLERİN OLUŞTURULMASI VE UYGULANMASI	bütçesiz		bütçesiz
2	F.II.2.3.2. FARKLI MAHALLE VE BÖLGELER İÇİN, MAHALLE DOKUSUNA UYGUN YAPI KARAKTERLERİNİN BELİRLENMESİ	bütçesiz		bütçesiz
3	F.II.2.3.3. YENİ İNŞAATLARDA BELİRLENEN YAPI KARAKTERLERİNE UYGUNLUĞUN SAĞLANMASI	bütçesiz		bütçesiz
4	F.II.2.3.6.İLÇEMİZİN ÖNEMLİ MERKEZLERİNİN ANIT, BÜST, RÖLYEF GİBİ SANAT ESERLERİYLE SÜSLENMESİ	33.000,00		33.000,00
5	F.II.2.3.8.HER YIL DÜZENLENECEK OLAN AÇIKHAVA FESTİVALİNİN ATÖLYE ÇALIŞMALARINDA ÜRETİLEN ESERLERİN KAMUSAL ALANLARA YERLEŞTİRİLMESİ	200.000,00		200.000,00
6	F.II.2.3.9.İLÇEMİZDEKİ TARİHİ VE KÜLTÜREL OLARAK ÖNEMLİ VE ÖZELLİKLI BİNALARINA TANITICI PLAKET TASARLANMASI VE UYGULANMASI	22.000,00		22.000,00
7	F.II.2.3.10.ŞİŞLİ İLÇESİNİ TARİH, SANAT VE KÜLTÜR YÖNÜNDEN ANLATAN BİR KİTAP TASARLANMASI VE ÇOK DİLLİ BASILMASI	110.000,00		110.000,00
Genel Toplam		365.000,00		365.000,00

TABLO 2

PERFORMANS HEDEFİ TABLOSU

İdare Adı	ŞİŞLİ BELEDİYE BAŞKANLIĞI
Amaç	SA II. KENTSEL HİZMETLER; GEÇMİŞTEN GELECEĞE YENİLENEREK GELİŞEN ŞİŞLİ
Hedef	SH II.2.4. YEŞİL ALAN MİKTARI ARTIRILACAK, MEVCUT YEŞİL ALANLARIN REVİZYONU GERÇEKLEŞTİRİLECEK
Performans Hedefi	
Açıklama :	

Performans Göstergeleri		(2017)	(2018)	(2019)
1	Tüm park ve yeşil alanlarının bakım ve onarımı yapılması	%100	%100	
Açıklama: Ölçü Birimi: Yüzde, Gösterge Türü: Çıktı				
2	Yenileme yapılan sert zemin alanı	4.000 m2	4.000 m2	
Açıklama: Ölçü Birimi: m2, Gösterge Türü: Çıktı				
3	Yenileme yapılan çim alanı miktarı	6.000 m2	10.000 m2	
Açıklama: Ölçü Birimi: m2, Gösterge Türü: Çıktı				
4	Yenilenen çocuk oyun grubu sayısı	10	20	
Açıklama: Ölçü Birimi: Adet, Gösterge Türü: Çıktı				
5	Park ve yeşil alanlara monte edilen oturma grubu sayısı	800	800	
Açıklama: Ölçü Birimi: Adet, Gösterge Türü: Çıktı				
6	Dikilen fidan sayısı	15.000	15.000	
Açıklama: Ölçü Birimi: Adet, Gösterge Türü: Çıktı				
7	Dikilen mevsimlik çiçek sayısı	500.000	500.000	
Açıklama: Ölçü Birimi: Adet, Gösterge Türü: Çıktı				
8	Budanan ve kesilen ağaç sayısı	8.000	8.000	
Açıklama: Ölçü Birimi: Adet, Gösterge Türü: Çıktı				
9	Yeni yapılan park ve yeşil alan miktarı	4.000m2	4.000m2	
Açıklama: Ölçü Birimi: m2, Gösterge Türü: Çıktı				
10	Yenileme yapılan park alanı	6.000 m2	6.000 m2	
Açıklama: Ölçü Birimi: m2, Gösterge Türü: Çıktı				
11	Döşeme yapılan kauçuk kaplama miktarı	1.500 m2	3.500 m2	
Açıklama: Ölçü Birimi: m2, Gösterge Türü: Çıktı				
12	Sulama sistemi yapılan park sayısı	10	5	
Açıklama: Ölçü Birimi: Adet, Gösterge Türü: Çıktı				
13	Spor aleti bulunan park sayısı	10	10	
Açıklama: Ölçü Birimi: Adet, Gösterge Türü: Çıktı				
14	Parklara monte edilen katı atık kutu sayısı	150	200	
Açıklama: Ölçü Birimi: Adet, Gösterge Türü: Çıktı				
15	Parklara monte edilen ve bakımı yapılan aydınlatma elemanı sayısı	25	25	
Açıklama: Ölçü Birimi: Adet, Gösterge Türü: Çıktı				
16	Hali hazırda Halka sunulan piknik alanının işletilmesi	-	100%	
Açıklama: Ölçü Birimi: Yüzde, Gösterge Türü: Çıktı				
17	Güvenlik sisteminin kurulduğu park sayısı	20	5	
Açıklama: Ölçü Birimi: Adet, Gösterge Türü: Çıktı				
18	Park ve bahçelerde kullanılacak olan ekipmanların temini	100%	100%	
Açıklama: Ölçü Birimi: Yüzde, Gösterge Türü: Çıktı				

Faaliyetler	Kaynak İhtiyacı (2018) (TL)			
	Bütçe	Bütçe Dışı	Toplam	
1	F. II.2.4.1. VAROLAN PARK VE YEŞİL ALANLARIN BAKIMLARININ YAPILMASI VE İŞLEVSEL OLARAK HALKIN HİZMETİNE SUNULMASI	3.000.000,00		3.000.000,00
2	F. II.2.4.2. PARK VE YEŞİL ALANLARDAKİ SERT ZEMİNLERİN YENİLENMESİ	400.000,00		400.000,00
3	F. II.2.4.3. ÇİM ALANLARIN YENİLENMESİ	200.000,00		200.000,00
4	F. II.2.4.4. VAROLAN PARKLARDA BULUNAN ÇOCUK OYUN GRUPLARININ YENİLENMESİ	600.000,00		600.000,00
5	F. II.2.4.5. OTURMA ELEMANLARININ YENİLENMESİ	400.000,00		400.000,00

6	F. II.2.4.6. PARK VE YEŞİL ALANLAR İLE YOLLARA FİDAN VE ÇALI TEMİN VE DİKİMİ	900.000,00		900.000,00
7	F. II.2.4.7. MEVSİMLİK ÇİÇEK TEMİN VE DİKİMİ	400.000,00		400.000,00
8	F. II.2.4.8. KAVAK AĞAÇLARI KESİMİ VE YOL, REFÜJ, YEŞİL ALANLARDAKİ AĞAÇLARIN BUDANMASI	100.000,00		100.000,00
9	F. II.2.4.9. YENİ PARK VE YEŞİL ALAN ÜRETİLMESİ	700.000,00		700.000,00
10	F. II.2.4.10. VAROLAN PARK VE YEŞİL ALANLARDA YENİLEME YAPILMASI	1.000.000,00		1.000.000,00
11	F. II.2.4.11. PARKLARDAKİ ÇOCUK OYUN ALANLARI İLE SPOR ALETLERİ ALANLARINDA KAUÇUK KAPLAMA YAPILMASI	400.000,00		400.000,00
12	F. II.2.4.12. SULAMA SİSTEMİ OLMAYAN PARK VE YEŞİL ALANLARA SULAMA SİSTEMLERİNİN YAPILMASI	150.000,00		150.000,00
13	F. II.2.4.13. PARK VE YEŞİL ALANLARDAKİ SPOR ALETLERİNİN BAKIM, ONARIM VE YENİLENMESİ	150.000,00		150.000,00
14	F. II.2.4.14. PARK VE YEŞİL ALANLARA KATI ATIK KUTULARININ KONULMASI	100.000,00		100.000,00
15	F. II.2.4.15. PARK VE YEŞİL ALANLARDAKİ AYDINLATMA ELEMANLARININ YENİLEME BAKIMLARININ YAPILMASI	50.000,00		50.000,00
16	F. II.2.4.16. ŞİŞLİ HALKININ YIL BOYU YARARLANACAĞI HALİ HAZIRDA BULUNAN PİKNIK ALANININ İŞLETİLMESİ VE DESTEKLENMESİ	20.000,00		20.000,00
17	F. II.2.4.22. PARK VE YEŞİL ALANLARDA KULLANILACAK MALZEME, EKİPMAN ALIMLARI VE RUTİN BAKIM FAALİYETLERİ	500.000,00		500.000,00
Genel Toplam		9.070.000,00		9.070.000,00

TABLO 2

PERFORMANS HEDEFİ TABLOSU

İdare Adı	ŞİŞLİ BELEDİYE BAŞKANLIĞI
Amaç	SA II. KENTSEL HİZMETLER; GEÇMİŞTEN GELECEĞE YENİLENEREK GELİŞEN ŞİŞLİ
Hedef	SH II.2.5. YENİ SOSYAL-KÜLTÜREL, SANATSAL VE EĞİTSEL MEKANLAR OLUŞTURULACAK
Performans Hedefi	
Açıklama :	

Performans Göstergeleri		(2017)	(2018)	(2019)
1	Mahalle evinin tamamlanma oranı	0%	100%	
Açıklama: Ölçü Birimi: Yüzde, Gösterge Türü: Çıktı				
2	STK'larla yapılacak toplantı sayısı	1	1	
Açıklama: Ölçü Birimi: Adet, Gösterge Türü: Çıktı				
Faaliyetler		Kaynak İhtiyacı (2018) (TL)		
		Bütçe	Bütçe Dışı	Toplam
1	F. II.2.5.4. MAHALLE EVLERİNİN YAPILMASI	200.000,00		200.000,00
2	F. II.2.5.7. SOSYAL-KÜLTÜREL-SANATSAL-EĞİTSEL MEKANLARIN OLUŞTURULMASINDA YURTTAŞLARIN GÖRÜŞLERİNE BAŞVURMAK AMACIYLA TOPLANTILARIN YAPILMASI	10.000,00		10.000,00
Genel Toplam		210.000,00		210.000,00

TABLO 2

PERFORMANS HEDEFİ TABLOSU

İdare Adı	ŞİŞLİ BELEDİYE BAŞKANLIĞI
Amaç	SA II. KENTSEL HİZMETLER; GEÇMİŞTEN GELECEĞE YENİLENEREK GELİŞEN ŞİŞLİ
Hedef	SH II.2.7. ŞİŞLİ'NİN ÇARPIK YAPILAŞMAYA KONU ALANLARI REHABİLİTE EDİLEREK ÇAĞDAŞ VE MODERN YAŞAM ALANLARINA DÖNÜŞMESİNE EL VERECEK PROJELER İLE KENTLİLERİN YAŞAM KALİTESİNİ ARTTIRMAYA YÖNELİK VE ŞİŞLİ'YE DEĞER KATACAK PROJELER GERÇEKLEŞTİRİLECEK
Performans Hedefi	
Açıklama :	

Performans Göstergeleri		(2017)	(2018)	(2019)
1	Hazırlanan kentsel dönüşüm proje sayısı	3	2	
Açıklama: Ölçü Birimi: Adet, Gösterge Türü: Çıktı				
2	Denetimi yapılan ve yıkım kararı alınan bina sayısı	50%	300	
Açıklama: Ölçü Birimi: Adet, Gösterge Türü: Çıktı				
3	İlçe haritalarının güncellenmesi	50%	85%	
Açıklama: Ölçü Birimi: Yüzde, Gösterge Türü: Çıktı				
4	Mülkiyet kayıtlarını için arama sisteminin geliştirilmesi	%100	%100	
Açıklama: Ölçü Birimi: Yüzde, Gösterge Türü: Çıktı				
5	Hazırlanan 1/5000 planların sayısı	7	1	
Açıklama: Ölçü Birimi: Adet, Gösterge Türü: Çıktı				
6	Hazırlanan 1/1000 planların sayısı	10	7	
Açıklama: Ölçü Birimi: Adet, Gösterge Türü: Çıktı				
7	Üst yapı projelendirme çalışmaları (bina, okul, kültür merkezi)	2 adet	2 adet	
Açıklama: Ölçü Birimi: Adet, Gösterge Türü: Çıktı				
8	Ön görülmeyen projelendirme	1 adet	1 adet	
Açıklama: Ölçü Birimi: Adet, Gösterge Türü: Çıktı				
9	Yol İmar (harita ve kot kesit düzenleme)	550 adet	600 adet	
Açıklama: Ölçü Birimi: Adet, Gösterge Türü: Çıktı				
10	Şişli'li vatandaşların yararlanabileceği sosyal tesis yapımı için temin edilen yer sayısı	40%	50%	
Açıklama: Ölçü Birimi: Yüzde, Gösterge Türü: Çıktı				
11	Yıllık kamulaştırma programının tamamlanma oranı	20%	35%	
Açıklama: Ölçü Birimi: Yüzde, Gösterge Türü: Çıktı				

Faaliyetler		Kaynak İhtiyacı (2018) (TL)		
		Bütçe	Bütçe Dışı	Toplam
1	F.II.2.7.2.5 MAHALLEDE KENTSEL DÖNÜŞÜM VE YENİLEME PROJESİNİN HAZIRLANMASI	200.000,00		200.000,00
2	F.II.2.7.5 BİNA KONTROLLERİNİN YAPILMASI VE YASAL OLMAYAN UYGULAMALARIN DURDURULARAK YIKIMLARININ SAĞLANMASI	3.000.000,00		3.000.000,00
3	F.II.2.7.6 İLÇE HARİTASININ GÜNCELLEŞTİRİLMESİ	35.000,00		35.000,00
4	F.II.2.7.7 TÜM MÜLKİYET KAYITLARINA HIZLI ULAŞIMININ SAĞLANMASI	bütçesiz		bütçesiz
5	F.II.2.7.8 1/5000 ÖLÇEKLİ İMAR PLAN TADİLATLARININ HAZIRLANMASI	bütçesiz		bütçesiz
6	F.II.2.7.9 1/1000 ÖLÇEKLİ İMAR PLAN TADİLATLARININ HAZIRLANMASI	bütçesiz		bütçesiz
7	F.II.2.7.10 YAPIM İŞLERİNE İLİŞKİN PROJELERİN HAZIRLANMASI	150.000,00		150.000,00
8	F.II.2.7.11 SOSYAL-KÜLTÜREL TESİS YAPIM İŞİ İÇİN KAMULAŞTIRMA YAPILMASI	2.000.000,00		2.000.000,00
9	F.II.2.7.12 PLANDA YEŞİL ALAN OLARAK GÖZÜKEN YERLERİN KAMULAŞTIRILMASININ YAPILMASI	4.000.000,00		4.000.000,00
Genel Toplam		9.385.000,00		9.385.000,00

TABLO 2

PERFORMANS HEDEFİ TABLOSU

İdare Adı	ŞİŞLİ BELEDİYE BAŞKANLIĞI
Amaç	SA II. KENTSEL HİZMETLER; GEÇMİŞTEN GELECEĞE YENİLENEREK GELİŞEN ŞİŞLİ
Hedef	SH II.2.8. GÖRÜNTÜ KİRLİLİĞİNİ ÖNLEYİCİ ÇALIŞMALAR YAPMAK SURETİYLE ŞİŞLİ'NİN FARKLI MAHALLELERİNDE MAHALLE KİMLİĞİNE VE KENT ESTETİĞİNE UYGUN DÜZENLEMELER YAPILACAK
Performans Hedefi	
Açıklama :	

Performans Göstergeleri		(2017)	(2018)	(2019)
1	Denetim yapılan işletme sayısı	6105	7100	
Açıklama: Ölçü Birimi: Adet, Gösterge Türü: Çıktı				
2	Cephe eklentileri bakımından denetimi yapılan bina sayısı	175	150	
Açıklama: Ölçü Birimi: Adet, Gösterge Türü: Çıktı				

Faaliyetler		Kaynak İhtiyacı (2018) (TL)		
		Bütçe	Bütçe Dışı	Toplam
1	F. II.2.8.1. İLAN VE REKLAM TABELALARI İLGİLİ YÖNETMELİKTE ÖN GÖRÜLEN STANDARTLARA KAVUŞTURULMASI	bütçesiz		bütçesiz
2	F. II.2.8.2. BİNA CEPHE VE/VEYA ÇATILARINDAKİ KLİMA, ANTEN V.B. CİHAZ VE EKLENTİLERİNİN KALDIRILMASININ SAĞLANMASI	bütçesiz		bütçesiz
Genel Toplam		bütçesiz		bütçesiz

TABLO 2

PERFORMANS HEDEFİ TABLOSU

İdare Adı	ŞİŞLİ BELEDİYE BAŞKANLIĞI
Amaç	SA III. TÜM CANLILAR İÇİN SAĞLIK VE SAĞLIKLI YAŞANABİLİR ÇEVRE
Hedef	SH III.3.1. TEMİZLİK HİZMETLERİNİN YAYGINLAŞTIRILMASI, KALİTE VE ETKİNLİĞİNİN ARTIRILARAK ATIKLARIN EKONOMİYE KAZANDIRILMASI
Performans Hedefi	
Açıklama :	

Performans Göstergeleri		(2017)	(2018)	(2019)
1	Temizliği yapılan ibadethane sayısı	52	52	
Açıklama: Ölçü Birimi: Adet, Gösterge Türü: Çıktı				
2	Cadde ve sokaklardan toplanan çöp miktarı	200.000.000 kg	200.000.000 kg	
Açıklama: Ölçü Birimi: Kg, Gösterge Türü: Çıktı				
3	Elde edilen kompost toprağı miktarı	0	250	
Açıklama: Ölçü Birimi: Kg, Gösterge Türü: Çıktı				
4	Seçilen pilot okul sayısı	0	1	
Açıklama: Ölçü Birimi: Adet, Gösterge Türü: Çıktı				
5	Temizlenen duvar alanı	0	5000	
Açıklama: Ölçü Birimi: m2, Gösterge Türü: Çıktı				
6	Temizlenen direk sayısı	0	3.000	
Açıklama: Ölçü Birimi: Adet, Gösterge Türü: Çıktı				
7	Temizlenen konteyner sayısı	0	150	
Açıklama: Ölçü Birimi: Adet, Gösterge Türü: Çıktı				
8	Atık toplama araçlarının takip sisteminin kurulması	0	14	
Açıklama: Ölçü Birimi: Adet, Gösterge Türü: Çıktı				

Faaliyetler		Kaynak İhtiyacı (2018) (TL)		
		Bütçe	Bütçe Dışı	Toplam
1	F. III.3.1.1. CAMİİ, KİLİSE, HAVRA, CEMEVLERİ VB. YERLERİN İÇ TEMİZLİĞİ VE HALILARININ YIKANMASI	BÜTÇESİZ		BÜTÇESİZ
2	F. III.3.1.2. İLÇEMİZ SINIRLARI İÇERİSİNDE BULUNAN CADDE SOKAK VE PAZAR YERLERİNİN ÇÖPLERİNİN SÜPÜRÜLMESİ, TOPLANMASI, TAŞINMASI VE YIKANMASI İŞİ	80.000.000,00		80.000.000,00
3	F. III.3.1.5. "SIFIR ATIK PROJESİ" KAPSAMINDA İLÇEMİZDE YERALAN İŞYERİ, AVM, OTEL, SİTE, RESTAURANT VB NOKTALARDAN ÇIKAN ORGANİK ATIKLARDAN KOMPOST YAPIMINI SAĞLAMAK VE BU KOMPOSTUN PARK VE BAHÇELERDE YAPIMINI SAĞLAMAK	55.000,00		55.000,00
4	F. III.3.1.6. "SIFIR ATIK PROJESİ" KAPSAMINDA ÖĞRENCİLERİ ORGANİK ATIKLARDAN KOMPOST YAPIMINA TEŞVİK ETMEK PİLOT OKULLARDA KOMPOST YAPIMINI SAĞLAMAK VE BU KOMPOST TOPRAKLARININ PARK VE BAHÇELERDE KULLANIMINI SAĞLAMAK	65.000,00		65.000,00
5	F. III.3.1.7. SICAK SU VE BUHARLI TEMİZLİK ARACIYLA DUVARLARA KONTROLSÜZ YAPIŞTIRILAN AFİŞLERİN VE GERİ DÖNÜŞTÜRÜLEBİLİR ATIK KONTEYNERLERİ İLE AFİS (AFET İSTASYONU) KONTEYNERLERİNİN TEMİZLENMESİ	100.000,00		100.000,00
6	F. III.3.1.9. ATIK TOPLAMA ARAÇLARININ GPRS TABANLI OPTİMİZASYONUNUN TAKİBİNİN YAPILMASI	bütçesiz		bütçesiz
Genel Toplam		80.220.000,00		80.220.000,00

TABLO 2

PERFORMANS HEDEFİ TABLOSU

İdare Adı	ŞİŞLİ BELEDİYE BAŞKANLIĞI
Amaç	SA III. TÜM CANLILAR İÇİN SAĞLIK VE SAĞLIKLI YAŞANABİLİR ÇEVRE
Hedef	SH III.3.2. HALK SAĞLIĞI HİZMETLERİNİN YAYGINLAŞTIRILMASI KALİTE VE ETKİNLİĞİNİN ARTIRILMASI
Performans Hedefi	
Açıklama: Entegre Vektör Mücadelesinde, kimyasal mücadele en son başvurulması gerekli yöntem olup özellikle su havzaları ve doğal kaynakların korunması için tüm illerde açık alan ilaçlama çalışmaları tek merkezden yönetilmektedir. T.C. İçişleri Bakanlığı Mahalli İdareler Genel Müdürlüğü'nün 22 Mayıs 2017 tarih ve 11714 sayılı Haşere ve Vektörle Mücadele konulu yazısında açık alan vektörle mücadele faaliyetlerinde görev, yetki ve sorumluluğun Büyükşehir Belediyelerinde olduğu, vatandaş şikayetlerinin arttığı özel durumlarda Vektör Mücadele programına uygun olarak ilçelerin de hizmet verebilecekleri belirtilmiştir. Danıştay 8.dairesinin 26.03.2008 tarih ve 2008/2269 sayılı kararı gereği; ilçemizdeki açık alan ilaçlama çalışmaları, yasal mevzuata uygun olarak İ.B.B Sağlık ve Hıfzıssıhha Müdürlüğü ile koordineli olarak yürütülmektedir.	

Performans Göstergeleri		(2017)	(2018)	(2019)
1	Vatandaş şikayeti ihbar talep karşılanma oranı	100%	100%	
Açıklama: Ölçü Birimi: Yüzde, Gösterge Türü: Sonuç				
2	İslah edilen üreme kaynak sayısı	100%	100%	
Açıklama: Ölçü Birimi: Yüzde, Gösterge Türü: Sonuç				
3	Sağlık etkinliğinin gerçekleştirilmesi	1	1	
Açıklama: Ölçü Birimi: Adet, Gösterge Türü: Çıktı				
4	Sağlık tesislerinden faydalananların memnuniyet oranı	90%	92%	
Açıklama: Ölçü Birimi: Yüzde, Gösterge Türü: Çıktı				
5	Düzenlenen eğitim ve broşür, kitap ve kullanılan etkinlik sayısı	8	8	
Açıklama: Ölçü Birimi: Adet, Gösterge Türü: Çıktı				
6	Seminer, panel vb. organizasyon yapılması		5	
Açıklama: Ölçü Birimi: Adet, Gösterge Türü: Çıktı				
7	Dağıtılan broşür ve promosyon malzeme sayısı		1.000	
Açıklama: Ölçü Birimi: Adet, Gösterge Türü: Çıktı				
8	Madde bağımlılığı üzerine düzenlenen etkinlik sayısı		4	
Açıklama: Ölçü Birimi: Adet, Gösterge Türü: Çıktı				

Faaliyetler		Kaynak İhtiyacı (2018) (TL)		
		Bütçe	Bütçe Dışı	Toplam
1	F. III.3.2.1. ENTEGRE VEKTÖR MÜCADELE YÖNTEMLERİYLE, ÇEVRE VE TOPLUM SAĞLIĞININ KORUNMASI	135.000,00		135.000,00
2	F. III.3.2.5. "SAĞLIK HAFTASI" ETKİNLİKLERİNİN YAPILMASI	130.000,00		130.000,00
3	F. III.3.2.6. İHTİYAÇ DUYULAN SAĞLIK TESİSLERİNDE, POLİKLİNİK UYGULAMALARININ, HALK SAĞLIĞI ÇALIŞMALARININ, ESNAF SAĞLIK MUAYENELERİNİN YAPILMASI, AMBULANS HİZMETLERİNİN SAĞLANMASI VE BUNLAR İÇİN GEREKSİNİM DUYULAN TIBBİ ALET, CİHAZ VE SARF MALZEMESİ, LABORATUAR KİTİ, RÖNTGEN, FİLM VE BANYO SOLÜSYONLARI, TEMİZLEYİCİ KORUYUCU VB MALZEMELERİN KARŞILANMASI	600.000,00		600.000,00
4	F. III.3.2.7. HALKI BİLİNÇLENDİRME VE FARKINDALIKLARINI ARTIRMAK İÇİN EĞİTİM SEMİNERLERİNİN DÜZENLENMESİ VE BROŞÜR, KİTAP AFİŞ BASTIRILMASI	65.000,00		65.000,00
5	F. III.3.2.8. MADDE BAĞIMLILIĞININ YAYGINLAŞMASININ ÖNLENMESİ KONUSUNDA ÇEŞİTLİ KAMU KURUM VE KURULUŞLARI VE SİVİL TOPLUM ÖRGÜTLERİ İLE BİRLİKTE PANEL, SEMİNER VB ETKİNLİKLERİN DÜZENLENMESİ	BÜTÇESİZ		BÜTÇESİZ
6	F. III.3.2.9. MADDE BAĞIMLILIĞI İLE İLGİLİ GÖRSEL VE BASILI MALZEMELERİN HAZIRLANMASI VE DAĞITILMASI	BÜTÇESİZ		BÜTÇESİZ
7	F. III.3.2.10. MADDE BAĞIMLILIĞI İLE İLGİLİ TİYATRO, KONSER, FİLM GÖSTERİMİ VB. ETKİNLİKLERİN DÜZENLENMESİ	20.000,00		20.000,00
Genel Toplam		950.000,00		950.000,00

TABLO 2

PERFORMANS HEDEFİ TABLOSU

İdare Adı	ŞİŞLİ BELEDİYE BAŞKANLIĞI
Amaç	SA III. TÜM CANLILAR İÇİN SAĞLIK VE SAĞLIKLI YAŞANABİLİR ÇEVRE
Hedef	SH III.3.4. SÜRDÜRÜLEBİLİR SAĞLIKLI BİR ÇEVRE OLUŞTURULMASI, KORUNMASI VE GELİŞTİRİLMESİ SAĞLANACAK
Performans Hedefi	
Açıklama :	

Performans Göstergeleri		(2017)	(2018)	(2019)
1	Belediye binası için mevcut karbon ayak izinin belirlenmesi	0	%100	
Açıklama: Ölçü Birimi: Yüzde, Gösterge Türü: Çıktı				
2	Belediyenin karbon ayak izinin azaltılması	0%	5%	
Açıklama: Ölçü Birimi: Yüzde, Gösterge Türü: Çıktı				
3	Toplum merkezlerinde eğitim/seminer verilen çocuk sayısı	1.500	250	
Açıklama: Ölçü Birimi: Kişi, Gösterge Türü: Sonuç				

Faaliyetler	Kaynak İhtiyacı (2018) (TL)		
	Bütçe	Bütçe Dışı	Toplam
1 F. III.3.4.1. YENİ BAŞKANLIK BİNASININ KARBON AYAK İZİNİN KAPSAMININ ARTTIRILARAK HESAPLANMASI, AZALTIM STRATEJİLERİNİN BELİRLENMESİ, STRATEJİLERE UYGUN HAREKETE GEÇİLMESİ	50.000,00		50.000,00
2 F. III.3.4.2. BELEDİYE HİZMETLERİNİN YÜRÜTÜLMESİNDEN DOĞAN CO2 EMİSYON MİKTARININ DÜŞÜRÜLMESİ	40.000,00		40.000,00
3 F. III.3.4.4. ÇOCUK PSİKOLOJİSİ VE ÇOCUKLARI BEKLEYEN TEHLİKELER KARŞISINDA, ÇOCUKLARA EĞİTİM TOPLANTILARIN DÜZENLENMESİ	bütçesiz		bütçesiz
Genel Toplam	90.000,00		90.000,00

TABLO 2

PERFORMANS HEDEFİ TABLOSU

İdare Adı	ŞİŞLİ BELEDİYE BAŞKANLIĞI
Amaç	SA III. TÜM CANLILAR İÇİN SAĞLIK VE SAĞLIKLI YAŞANABİLİR ÇEVRE
Hedef	SH III.3.5.YAŞANILABİLİR ÇEVRE KOŞULLARI OLUŞTURULACAK VE TÜKETİM SONUCU ORTAYA ÇIKAN KATI ATIKLARIN EKONOMİYE KAZANDIRILMASI YOLUNDA TOPLUMSAL BİLİNÇ YARATILACAK
Performans Hedefi	
Açıklama :	

Performans Göstergeleri		(2017)	(2018)	(2019)
1	Enerji kimlik belgesi verilen binaların yapı kullanma izni alan bina sayısına oranı	100%	100%	
Açıklama: Ölçü Birimi: Yüzde, Gösterge Türü: Sonuç				
2	Ödül verilen mama miktarı	1.500 kg.	1.500 kg.	
Açıklama: Ölçü Birimi: Kg, Gösterge Türü: Sonuç				
3	Yerleştirilen konteyner sayısı	0	10	
Açıklama: Ölçü Birimi: Adet, Gösterge Türü: Çıktı				

Faaliyetler	Kaynak İhtiyacı (2018) (TL)		
	Bütçe	Bütçe Dışı	Toplam
1 F. III.3.5.3. VATANDAŞLARIN ENERJİ VERİMLİLİĞİ KONULARINDA DİKKATİN ÇEKİLMESİ İÇİN BİNALARA AİT ENERJİ KİMLİK BELGELERİNİN ASILMASI VE BİNALARA ASILAN TABELA VERİSİNİN ÇEVRE BİLGİ SİSTEMİNE AKTARILARAK İNTERNET ORTAMINDA YAYINLANILMASI	bütçesiz		bütçesiz
2 F. III.3.5.5. GERİ DÖNÜŞEBİLİR ATIK KARŞILIĞI KURU MAMA ÖDÜLÜ VEREN SABİT BESLEME ODAKLARININ UYGUN NOKTALARA YERLEŞTİRİLMESİ	bütçesiz		bütçesiz
3 F. III.3.5.6. İLÇEMİZDE UYGUN ALANLARA GERİ KAZANILABİLİR ATIKLARIN TOPLANMASINI TEŞVİK EDİCİ KONTEYNER (TOPLAMA ÜNİTESİ/MAKİNASI) YERLEŞTİRİLMESİ	bütçesiz		bütçesiz
Genel Toplam	0,00		0,00

TABLO 2

PERFORMANS HEDEFİ TABLOSU

İdare Adı	ŞİŞLİ BELEDİYE BAŞKANLIĞI
Amaç	SA III. TÜM CANLILAR İÇİN SAĞLIK VE SAĞLIKLI YAŞANABİLİR ÇEVRE
Hedef	SH III.3.6. ŞİŞLİ İLÇESİ GENELİNDE, İNSAN VE ÇEVRE SAĞLIĞINI OLUMSUZ YÖNDE ETKİLEYEBİLECEK UNSURLAR ORTADAN KALDIRILARAK SAĞLIKLI, ESENKLİ VE YAŞANILABİLİR BİR KENT ORTAMI OLUŞTURULACAK
Performans Hedefi	
Açıklama :	

Performans Göstergeleri		(2017)	(2018)	(2019)
1	Boyanan bulvar sayısı	3	3	
Açıklama: Ölçü Birimi: Adet, Gösterge Türü: Çıktı				
2	Boyanan cadde sayısı	78	78	
Açıklama: Ölçü Birimi: Adet, Gösterge Türü: Çıktı				
3	Boyanan sokak sayısı	837	837	
Açıklama: Ölçü Birimi: Adet, Gösterge Türü: Çıktı				
4	Çevreye duyarlı işyerlerine verilen ruhsatların diğer ruhsatlı işyerlerine oranı	3%	5%	
Açıklama: Ölçü Birimi: Yüzde, Gösterge Türü: Sonuç				
5	Organik sinek tuzaklarının yerleştirildiği mahalle sayısı	25	25	
Açıklama: Ölçü Birimi: Adet, Gösterge Türü: Çıktı				
6	Çevre sanitasyonu yapılan yer sayısı	-	60	
Açıklama: Ölçü Birimi: Adet, Gösterge Türü: Çıktı				
7	Eğitim verilen öğrenci sayısı	0	500	
Açıklama: Ölçü Birimi: Kişi, Gösterge Türü: Çıktı				
8	Plastik poşet kullanımını azaltan satış noktası (işletme sayısı)	10	10	
Açıklama: Ölçü Birimi: Adet, Gösterge Türü: Çıktı				

Faaliyetler		Kaynak İhtiyacı (2018) (TL)		
		Bütçe	Bütçe Dışı	Toplam
1	F. III.3.6.1. İLÇEMİZ SINIRLARI İÇERİSİNDE BULUNAN CADDE VE SOKAKLARIN BORDÜR TAŞLARININ TRAFİK VE ESTETİK GÖRÜNÜMÜ AÇISINDAN BOYANMASI İŞİ	500.000,00		500.000,00
2	F. III.3.6.3. ÇEVREYE DUYARLI (GERİ DÖNÜŞÜM KULLANAN, ALTERNATİF ENERJİ KAYNAKLARINDAN FAYDALANAN, ÇEVREYE EN AZ ZARAR VEREN) İŞYERLERİNE RUHSAT KOLAYLIĞI	bütçesiz		bütçesiz
3	F. III.3.6.4. KARASİNEK MÜCADELESİNDE, ÇEVRE DOSTU ORGANİK TUZAKLARIN KULLANILMASI	5.000,00		5.000,00
4	F. III.3.6.6. İLÇEMİZDE YER ALAN HALKIN YOĞUN OLARAK YAŞADIĞI KAMU, CAMİ, OKUL, VB BİNALARIN ÇEVRE KOŞULLARINI SAĞLIĞA ELVERİŞLİ DURUMA GETİRİLMESİ, SAĞLIKLI YAŞAM İÇİN GEREKLİ ÖNLEMLERİN ALINMASI İLE DAHA GÜZEL VE YAŞANABİLİR BİR ÇEVRENİN OLUŞTURULMASI	40.000,00		40.000,00
5	F. III.3.6.7. "DOĞADA BİRGÜN" KONSEPTİ İLE ÇOCUKLARIMIZA YAŞAYARAK, EĞLENEREK ÇEVRE BİLİNCİNİN VERİLMESİ	40.000,00		40.000,00
6	F. III.3.6.8. PLASTİK POŞET TÜKETİMİNİ AZALTMAYA YÖNELİK KAMPANYALAR VE ETKİNLİKLER DÜZENLENMESİ	55.000,00		55.000,00
Genel Toplam		640.000,00		640.000,00

TABLO 2

PERFORMANS HEDEFİ TABLOSU

İdare Adı	ŞİŞLİ BELEDİYE BAŞKANLIĞI
Amaç	SA III. TÜM CANLILAR İÇİN SAĞLIK VE SAĞLIKLI YAŞANABİLİR ÇEVRE
Hedef	SH III.3.7. TOPLUMDA HAYVAN SEVGİSİ BİLİNCİNİ GELİŞTİRMEK, HAYVAN HAKLARI İHLALLERİNİN ÖNLENMESİNİ SAĞLAMAK VE BU DOĞRULTUDA KAMUOYUNU BİLİNÇLENDİRMEK
Performans Hedefi	VETERİNER HİZMETLERİNİN GÜNÜMÜZ KOŞULLARINA AYAK UYDURACAK ŞEKİLDE YÜRÜTÜLMESİNİ SAĞLAMAK.
Açıklama :Rehabilitasyon amacı ile merkezimize getirilen sokak hayvanlarının izlenebilirliğinin sağlamak için, microchip takılmak suretiyle kayıt altına alınması veri tabanına işlenmesi.	

Performans Göstergeleri		(2017)	(2018)	(2019)
1	Microchip takılan hayvan sayısı	1.000	150	
Açıklama: Ölçü Birimi: Adet, Gösterge Türü: Çıktı				
2	Kayıt altına alınan hayvan sayısı	5.000	5.500	
Açıklama: Ölçü Birimi: Adet, Gösterge Türü: Çıktı				
3	Kuduz aşısı uygulanan hayvan sayısı	1.700	1.800	
Açıklama: Ölçü Birimi: Adet, Gösterge Türü: Çıktı				
4	Onaylı kurban kesim yerlerinde dağıtılan poşet miktarı	2.000 kg.	1.500 kg.	
Açıklama: Ölçü Birimi: Kg., Gösterge Türü: Çıktı				
5	Takılan organik sinek tuzağı sayısı	100	100	
Açıklama: Ölçü Birimi: Adet, Gösterge Türü: Çıktı				
6	Hayvanların girişinden bayram sonuna kadar barındıkları alanların ilaçlanması	20 gün	20 gün	
Açıklama: Ölçü Birimi: Zaman, Gösterge Türü: Sonuç				
7	İlk ve ortaöğretim okullarına verilen eğitim sayısı	10	12	
Açıklama: Ölçü Birimi: Adet, Gösterge Türü: Çıktı				
8	Aşırı sıcaklarda dağıtımı yapılan seyyar su kabı sayısı	5.000	6.000	
Açıklama: Ölçü Birimi: Adet, Gösterge Türü: Çıktı				
9	Hayvan sevgisini aşlamak amacıyla hazırlanarak dağıtılan broşür, kitapçık vb. sayısı	6.000	6.500	
Açıklama: Ölçü Birimi: Adet, Yüzde Gösterge Türü: Çıktı				

Faaliyetler		Kaynak İhtiyacı (2018) (TL)		
		Bütçe	Bütçe Dışı	Toplam
1	F. III.3.7.1. VATANDAŞ İHBAR VE ŞİKAYETLERİNİN, SOKAK HAYVANLARININ SAĞLIK VE REFAHI GÖZETİLEREK DEĞERLENDİRİLMESİ	bütçesiz		bütçesiz
2	F. III.3.7.2. SOKAK HAYVANLARI REHABİLİTASYON HİZMETLERİNDE ETKİNLİK VE VERİMLİLİĞİN ARTTIRILMASI	260.000,00		260.000,00
3	F. III.3.7.3. KURBAN BAYRAMINDA HAYVAN SATIŞ VE KESİM YERLERİNDE KAÇAK HAYVAN HAREKETLERİNİ ÖNLEYEREK ÇEVRE VE TOPLUM SAĞLIĞI İÇİN GEREKLİ TEDBİRLERİN ALINMASI	30.000,00		30.000,00
4	F. III.3.7.4. SOKAK HAYVANLARININ BARINMA BESLENME GİBİ İHTİYAÇLARININ KARŞILANMASI, DOĞAL YAŞAM İÇERİSİNDEKİ CANLILARIN EKOLOJİK DENGE BAKIMINDAN ÖNEMİNİ KAVRATMAYA YÖNELİK KURUMLAR ARASI FAALİYETLER VE FARKINDALIK YARATMAK İÇİN ETKİNLİKLER DÜZENLENMESİ	200.000,00		200.000,00
Genel Toplam		490.000,00		490.000,00

TABLO 2

PERFORMANS HEDEFİ TABLOSU

İdare Adı	ŞİŞLİ BELEDİYE BAŞKANLIĞI
Amaç	SA III. TÜM CANLILAR İÇİN SAĞLIK VE SAĞLIKLI YAŞANABİLİR ÇEVRE
Hedef	SH III.3.8. ŞİŞLİ'DE YAŞAYAN-ÇALIŞAN HERKES SAĞLIĞA YÖNELİK RİSKLERDEN KORUNACAK, SAĞLIK HİZMETLERİNİN SUNUMUNDA "İNSAN ODAKLI" POLİTİKALAR İZLENECEK
Performans Hedefi	
Açıklama :	

Performans Göstergeleri		(2017)	(2018)	(2019)
1	Ağız ve diş sağlığı konusunda düzenlenen etkinlik sayısı	3	3	
Açıklama: Ölçü Birimi: Adet, Gösterge Türü: Çıktı				
2	Hijyen konusunda düzenlenen etkinlik sayısı	5	5	
Açıklama: Ölçü Birimi: Adet, Gösterge Türü: Çıktı				
3	Obezite konusunda düzenlenen etkinlik sayısı	5	5	
Açıklama: Ölçü Birimi: Adet, Gösterge Türü: Çıktı				
4	Muayene ve tetkik yapılan hasta sayısı	100	100	
Açıklama: Ölçü Birimi: Adet, Gösterge Türü: Çıktı				
5	Tercüman temini	100%	100%	
Açıklama: Ölçü Birimi: Yüzde, Gösterge Türü: Çıktı				

Faaliyetler		Kaynak İhtiyacı (2018) (TL)		
		Bütçe	Bütçe Dışı	Toplam
1	F. III.3.8.1. AĞIZ VE DİŞ SAĞLIĞI KONUSUNDA ÖĞRENCİLERE YÖNELİK, DİŞ HEKİMLERİ ODASI İŞBİRLİĞİ İLE 3 OKULDA BİLGİLENDİRME ETKİNLİĞİ YAPILMASI	20.000,00		20.000,00
2	F. III.3.8.2. HİJYEN KONUSUNDA HALK EĞİTİM MERKEZİ İŞBİRLİĞİ İLE 5 KURS MERKEZİMİZDE KURSIYERLERE YÖNELİK BİLGİLENDİRME ETKİNLİĞİ DÜZENLENMESİ	bütçesiz		bütçesiz
3	F. III.3.8.3. HATALI BESLENME VE OBEZİTE İLE İLGİLİ 3 OKULDA, 2 KURS MERKEZİNDE BİLGİLENDİRME ETKİNLİĞİ YAPILMASI	bütçesiz		bütçesiz
4	F. III.3.8.4. EVSİZLER VE GÖÇMENLERE YÖNELİK GEZİCİ SAĞLIK İSTASYONLARI ORGANİZASYONU İLE SAĞLIK HİZMETİNİN GÖTÜRÜLMESİ	bütçesiz		bütçesiz
5	F. III.3.8.5. GÖÇMENLERİN SAĞLIK SORUNLARININ ÇÖZÜMÜNDE ETKİNLİĞİN ARTIRILABİLMESİ İÇİN GÖÇMENLERİN YOĞUNLUKLU YAŞADIĞI BÖLGELERDEKİ SAĞLIK HİZMETLERİNDE TERCÜMAN BULUNDURULMASI	bütçesiz		bütçesiz
Genel Toplam		20.000,00		20.000,00

TABLO 2

PERFORMANS HEDEFİ TABLOSU

İdare Adı	ŞİŞLİ BELEDİYE BAŞKANLIĞI
Amaç	SA III. TÜM CANLILAR İÇİN SAĞLIK VE SAĞLIKLI YAŞANABİLİR ÇEVRE
Hedef	SH III.3.9. HALK SAĞLIĞINI KORUMAYA YÖNELİK DENETİMLER ARTIRILACAK VE ETKİNLEŞTİRİLECEK
Performans Hedefi	
Açıklama :	

Performans Göstergeleri		(2017)	(2018)	(2019)
1	Talebin karşılama oranı	%95	%95	
Açıklama: Ölçü Birimi: Yüzde, Gösterge Türü: Çıktı				

Faaliyetler		Kaynak İhtiyacı (2018) (TL)		
		Bütçe	Bütçe Dışı	Toplam
1	F. III.3.9.1. DENETİMLERİ ETKİNLEŞTİRMEK SURETİYLE İNSAN VE ÇEVRE SAĞLIĞINI TEHDİT EDEN UNSURLARIN GİDERİLMESİ	bütçesiz		bütçesiz
Genel Toplam		bütçesiz		bütçesiz

TABLO 2

PERFORMANS HEDEFİ TABLOSU

İdare Adı	ŞİŞLİ BELEDİYE BAŞKANLIĞI
Amaç	SA IV. EĞİTİM, SOSYAL VE KÜLTÜREL YAŞAM OLANAKLARININ GELİŞTİRİLMESİ
Hedef	SH IV.4.1. KENTİN VE KENTLİNİN SANATA, EĞİTİME VE KÜLTÜREL FAALİYETLERE EN ÜST DÜZEYDE ULAŞMASINI MÜMKÜN KILACAK POLİTİKALAR OLUŞTURULACAK
Performans Hedefi	

Performans Göstergeleri		(2017)	(2018)	(2019)
1	Fon oluşturulacak proje sayısı	5	3	
Açıklama: Ölçü Birimi: Adet, Gösterge Türü: Çıktı				
2	Psikolojik destek verilen öğrenci sayısı	2.000	1.500	
Açıklama: Ölçü Birimi: Kişi, Gösterge Türü: Çıktı				
3	Kurulan ve işletilen bilim evleri sayısı	4	4	
Açıklama: Ölçü Birimi: Adet, Gösterge Türü: Çıktı				
4	Kadın spor merkezinin işletilmesi	7	6	
Açıklama: Ölçü Birimi: Adet, Gösterge Türü: Çıktı				
5	Düzenlenen "Berkin Elvan heykel projesi" yarışma sayısı	1	1	
Açıklama: Ölçü Birimi: Adet, Gösterge Türü: Çıktı				
6	Düzenlenen heykel projesi yarışma sayısı	1	1	
Açıklama: Ölçü Birimi: Adet, Gösterge Türü: Çıktı				

Faaliyetler		Kaynak İhtiyacı (2018) (TL)		
		Bütçe	Bütçe Dışı	Toplam
1	F. IV.4.1.1. SOSYAL AMAÇLI KURULUŞLARIN KÜLTÜREL, SPORTİF VE ÖZEL İLGİ GRUPLARINA YÖNELİK FAALİYETLERİNE PROJE ORTAĞI OLMAK AMACIYLA FON OLUŞTURULMASI	10.000,00		10.000,00
2	F. IV.4.1.2. EĞİTİMDE BAŞARILI VE/VEYA İHTİYAÇ SAHİBİ ÖĞRENCİLERE PSİKOLOJİK DESTEK SAĞLANMASI	bütçesiz		bütçesiz
3	F. IV.4.1.3. ÖRGÜN EĞİTİMİ DESTEKLEYİCİ BİLİMEVİ, KURULMASI VE İŞLETİLMESİ	120.000,00		120.000,00
4	F. IV.4.1.5. MEVCUT KADIN SPOR MERKEZLERİNİN İŞLETİLMESİ	20.000,00		20.000,00
5	F. IV.4.1.9. "BERKİN ELVAN HEYKEL PROJESİ" YARIŞMASI AÇILMASI VE PROJENİN UYGULAMASI	10.000,00		10.000,00
6	F. IV.4.1.10. YENİ HİZMET BİNASI ÖNÜNE HEYKEL PROJESİ YARIŞMASI AÇILMASI VE PROJENİN UYGULAMASI	10.000,00		10.000,00
Genel Toplam		170.000,00		170.000,00

TABLO 2

PERFORMANS HEDEFİ TABLOSU

İdare Adı	ŞİŞLİ BELEDİYE BAŞKANLIĞI
Amaç	SA IV. EĞİTİM, SOSYAL VE KÜLTÜREL YAŞAM OLANAKLARININ GELİŞTİRİLMESİ
Hedef	SH IV.4.2. ŞİŞLİ'DE YAŞAYAN YOKSUL, EVSİZ, GÖÇMEN, AYRIMCILIĞA MARUZ KALAN KİŞİ VE AİLELERİNE ASGARİ STANDARTLARDA YAŞAMLARINI SÜRDÜREBİLMELERİNE OLANAK VERECEK HER TÜRLÜ YARDIM YAPILACAK
Performans Hedefi	

Performans Göstergeleri		(2017)	(2018)	(2019)
1	Dağıtılan içme suyu miktarı	25.000 ton	25.000 ton	
Açıklama: Ölçü Birimi: Ton, Gösterge Türü: Çıktı				
2	Sünnet etkinliğinden faydalanan çocuk sayısı	500	500	
Açıklama: Ölçü Birimi: Kişi, Gösterge Türü: Çıktı				
3	Sünnet giysi ve hediyelerinden faydalanan çocuk sayısı	500	500	
Açıklama: Ölçü Birimi: Kişi, Gösterge Türü: Çıktı				
4	Dezavantajlı kişi ve grupların taleplerinin karşılama oranı	100%	100%	
Açıklama: Ölçü Birimi: Yüzde, Gösterge Türü: Sonuç				
5	Önemli gün ve haftalarda düzenlenecek etkinlik sayısı	15	20	
Açıklama: Ölçü Birimi: Adet, Gösterge Türü: Çıktı				
6	Yiyecek, içecek evlere erzak dağıtımı yapılan kişi sayısı	20.000	20.000	
Açıklama: Ölçü Birimi: Kişi, Gösterge Türü: Çıktı				

Faaliyetler		Kaynak İhtiyacı (2018) (TL)		
		Bütçe	Bütçe Dışı	Toplam
1	F. IV.4.2.1. YOKSUL YURTTAŞLARIN YAŞADIĞI BÖLGELERE ÜCRETSİZ İÇME SUYU VERİLMESİ	400.000,00		400.000,00
2	F. IV.4.2.3. YOKSUL AİLE ÇOCUKLARI İÇİN TOPLU SÜNNET ETKİNLİĞİ DÜZENLENMESİ	65.000,00		65.000,00
3	F. IV.4.2.4. SÜNNET EDİLEN ÇOCUKLAR İÇİN SÜNNET GİYSİLERİ VE GEREKLİ HEDİYELERİN SAĞLANMASI	50.000,00		50.000,00
4	F. IV.4.2.6. DEZAVANTAJLI KİŞİ VE GRUPLARIN SAĞLIK VE SOSYAL YÖNDEN DESTEKLENMESİ	100.000,00		100.000,00
5	F. IV.4.2.7. ÖNEMLİ GÜN VE HAFTALARDA KÜLTÜREL, TARİHSEL VE SOSYAL ZENGİNLİĞİ YANSITACAK ETKİNLİKLER DÜZENLENMESİ	1.500.000,00		1.500.000,00
6	F. IV.4.2.8. AŞEVİNDEN YOKSUL YURTTAŞLARIN İHTİYAÇLARINI KARŞILANMASI	8.000.000,00		8.000.000,00
Genel Toplam		10.115.000,00		10.115.000,00

TABLO 2

PERFORMANS HEDEFİ TABLOSU

İdare Adı	ŞİŞLİ BELEDİYE BAŞKANLIĞI
Amaç	SA IV. EĞİTİM, SOSYAL VE KÜLTÜREL YAŞAM OLANAKLARININ GELİŞTİRİLMESİ
Hedef	SH IV.4.3. ÇAĞDAŞ VE SAĞLIKLI BİR TOPLUM İÇİN AMATÖR SPOR KULÜPLERİNE VE SPORCULARA DESTEK VERİLECEK
Performans Hedefi	
Açıklama :	

Performans Göstergeleri	(2017)	(2018)	(2019)
1 Malzeme yardımı yapılan spor kulübü sayısı	20	5	
Açıklama: Ölçü Birimi: Adet, Gösterge Türü: Çıktı			
2 Nakdi yardım yapılan spor kulübü sayısı	20	5	
Açıklama: Ölçü Birimi: Adet, Gösterge Türü: Çıktı			
3 Sportif amaçlı düzenlenen etkinlik sayısı	4	10	
Açıklama: Ölçü Birimi: Adet, Gösterge Türü: Çıktı			
4 Yeni yapılan spor alanları sayısı	-	%100	
Açıklama: Ölçü Birimi: Yüzde, Gösterge Türü: Çıktı			
5 Spora açılan okul bahçesi oranı	100%	100%	
Açıklama: Ölçü Birimi: Yüzde, Gösterge Türü: Çıktı			

Faaliyetler		Kaynak İhtiyacı (2018) (TL)		
		Bütçe	Bütçe Dışı	Toplam
1	F. IV.4.3.1. AMATÖR SPOR KULÜPLERİNE MALZEME YARDIMI YAPILMASI	20.000,00		20.000,00
2	F. IV.4.3.2. AMATÖR SPOR KULÜPLERİNE BAŞARI YÖNETMELİĞİ UYARINCA NAKTİ YARDIM SAĞLANMASI	200.000,00		200.000,00
3	F. IV.4.3.3. SPORTİF AMAÇLI YARIŞMA, TURNUVA, MÜSABAKA, ŞENLİK VB ETKİNLİKLER DÜZENLENMESİ VE DESTEKLENMESİ	20.000,00		20.000,00
4	F. IV.4.3.4. MEVCUT SPOR ALANLARININ YENİLENMESİ VE YENİ SPOR ALANLARININ OLUŞTURULMASI	605.000,00		605.000,00
5	F. IV.4.3.5. OKUL BAHÇELERİNİN, EĞİTİM ÖĞRETİM FAALİYETLERİNİN OLMADIĞI ZAMANLARDA ÇEVRE HALKININ VE ÖZELİKLE GENÇLERİN SPOR YAPMALARINA OLANAK VERECEK ŞEKİLDE DÜZENLENMESİ	50.000,00		50.000,00
Genel Toplam		895.000,00		895.000,00

TABLO 2

PERFORMANS HEDEFİ TABLOSU

İdare Adı	ŞİŞLİ BELEDİYE BAŞKANLIĞI
Amaç	SA IV. EĞİTİM, SOSYAL VE KÜLTÜREL YAŞAM OLANAKLARININ GELİŞTİRİLMESİ
Hedef	SH IV.4.4. İSTİHDAMI ARTIRMAK ÜZERE MESLEKİ VE ÖRGÜN EĞİTİM OLANAKLARI YARATILARAK, İLÇE DÜZEYİNDE KURUM VE KURULUŞLAR İLE KOORDINASYON SAĞLANACAK
Performans Hedefi	
Açıklama :	

Performans Göstergeleri		(2017)	(2018)	(2019)
1	Mevcut eğitim merkezlerin işletilmesi	2	1	
Açıklama: Ölçü Birimi: Adet, Gösterge Türü: Çıktı				
2	Düzenlenen toplantı sayısı	1	2	
Açıklama: Ölçü Birimi: Adet, Gösterge Türü: Çıktı				

Faaliyetler		Kaynak İhtiyacı (2018) (TL)		
		Bütçe	Bütçe Dışı	Toplam
1	F. IV.4.4.2. HOBİ, KİŞİSEL GELİŞİM VE MESLEK EDİNDİRME MERKEZLERİN İŞLETİMİNİN SÜRDÜRÜLMESİ	50.000,00		50.000,00
2	F. IV.4.4.3. İŞ DÜNYASI, ÜNİVERSİTE VE STK'LARIN BULUŞACAĞI PANEL, SEMİNER VB. ETKİNLİKLERİN DÜZENLENMESİ	30.000,00		30.000,00
Genel Toplam		80.000,00		80.000,00

TABLO 2

PERFORMANS HEDEFİ TABLOSU

İdare Adı	ŞİŞLİ BELEDİYE BAŞKANLIĞI
Amaç	SA IV. EĞİTİM, SOSYAL VE KÜLTÜREL YAŞAM OLANAKLARININ GELİŞTİRİLMESİ
Hedef	SH IV.4.5. KÜLTÜREL VE SANATSAL ETKİNLİKLERİN ZENGİNLEŞTİRİLEREK SÜREKLİLİĞİ SAĞLANACAK
Performans Hedefi	
Açıklama :	

Performans Göstergeleri		(2017)	(2018)	(2019)
1	Sosyal ve kültürel alanda düzenlenen etkinlik sayısı	165	150	
Açıklama: Ölçü Birimi: Adet, Gösterge Türü: Çıktı				
2	Düzenlenen konaklamalı ve günübirlik gezi sayısı	30	20	
Açıklama: Ölçü Birimi: Adet, Gösterge Türü: Çıktı				

Faaliyetler		Kaynak İhtiyacı (2018) (TL)		
		Bütçe	Bütçe Dışı	Toplam
1	F. IV.4.5.1. AÇIK VEYA KAPALI MEKANLARDA SİNEMA, TİYATRO, KONSER, SERGİ, PERFORMANS, FUAR, ŞENLİK, FESTİVAL VB ETKİNLİKLER DÜZENLENMESİ	930.000,00		930.000,00
2	F. IV.4.5.2. TARİH, KÜLTÜR, SANAT VB TEMALARLA KONAKLAMALI VEYA GÜNÜBİRLİK GEZİLER DÜZENLENMESİ	750.000,00		750.000,00
Genel Toplam		1.680.000,00		1.680.000,00

TABLO 2

PERFORMANS HEDEFİ TABLOSU

İdare Adı	ŞİŞLİ BELEDİYE BAŞKANLIĞI
Amaç	SA IV. EĞİTİM, SOSYAL VE KÜLTÜREL YAŞAM OLANAKLARININ GELİŞTİRİLMESİ
Hedef	SH IV.4.6. ŞİŞLİ'DE YAŞAYAN GENÇLERE YÖNELİK SOSYAL HİZMET FAALİYETLERİ, İHTİYAÇ TEMELİNDE ETKİN, YAYGIN VE NİTELİKLİ OLARAK UYGULANACAK
Performans Hedefi	
Açıklama :	

Performans Göstergeleri		(2017)	(2018)	(2019)
1	Kent Konseyinde gençlik meclisinin etkinleştirilmesi	100%	100%	
Açıklama: Ölçü Birimi: Yüzde, Gösterge Türü: Sonuç				
2	Düzenlenen kültürel etkinlik sayısı	2	2	
Açıklama: Ölçü Birimi: Adet, Gösterge Türü: Çıktı				
3	Kurulan kürsü sayısı	1	1	
Açıklama: Ölçü Birimi: Adet, Gösterge Türü: Çıktı				

Faaliyetler		Kaynak İhtiyacı (2018) (TL)		
		Bütçe	Bütçe Dışı	Toplam
1	F. IV.4.6.2.KENT KONSEYİNDE GENÇLİK MECLİSİNİN ETKİNLEŞTİRİLMESİ VE YÖNETİME AKTİF KATILIMLARININ SAĞLANMASI YÖNÜNDE POLİTİKALARIN İZLENMESİ	bütçesiz		bütçesiz
2	F. IV.4.6.3. GENÇLERE YÖNELİK KÜLTÜREL ETKİNLİKLERİN DÜZENLENMESİ	250.000,00		250.000
3	F. IV.4.6.4. DEMOKRASİ KÜLTÜRÜNÜ GELİŞTİRME VE YAYGINLAŞTIRMAYA YÖNELİK OLARAK, KAMUYA AÇIK ALANLARDA GENÇLERİN DÜŞÜNCELERİNİ SINIRSIZ OLARAK AÇIKLAYABİLECEKLERİ DEMOKRASİ KÜRSÜLERİNİN KURULMASI	20.000,00		20.000,00
Genel Toplam		270.000,00		270.000,00

TABLO 2

PERFORMANS HEDEFİ TABLOSU

İdare Adı	ŞİŞLİ BELEDİYE BAŞKANLIĞI
Amaç	SA IV. EĞİTİM, SOSYAL VE KÜLTÜREL YAŞAM OLANAKLARININ GELİŞTİRİLMESİ
Hedef	SH IV.4.7. KADINLARIN SOSYAL YAŞAMA KATILMALARI; ÖZGÜR BİREYLER OLARAK ÇAĞDAŞ YAŞAMIN ÖZNESİ OLABİLMELERİ İÇİN ETKİNLİKLER DÜZENLENECEK, İSTİHDAMDA POZİTİF AYRIMCILIK POLİTİKALARI GELİŞTİRİLECEK
Performans Hedefi	
Açıklama :	

Performans Göstergeleri		(2017)	(2018)	(2019)
1	İş dünyası ile toplantı düzenlenmesi	-	2	
Açıklama: Ölçü Birimi: Adet, Gösterge Türü: Çıktı				
2	Farkındalık yaratma üzerine düzenlenen etkinlik sayısı	-	10	
Açıklama: Ölçü Birimi: Adet, Gösterge Türü: Çıktı				
3	Danışmanlık alanlarında düzenlenen etkinlik sayısı	2	2	
Açıklama: Ölçü Birimi: Adet, Gösterge Türü: Çıktı				

Faaliyetler		Kaynak İhtiyacı (2018) (TL)		
		Bütçe	Bütçe Dışı	Toplam
1	F. IV.4.7.1.KADINLARIN İSTİHDAMINA İLİŞKİN POZİTİF AYRIMCILIK POLİTİKASINA UYGUN PROJELERİN GELİŞTİRİLMESİ	30.000,00		30.000,00
2	F. IV.4.7.2.BAŞTA KADINLARA YÖNELİK ŞİDDET OLMAK ÜZERE KADIN SORUNLARINA İLİŞKİN FARKINDALIK YARATICI ETKİNLİKLERİN DÜZENLENMESİ	50.000,00		50.000,00
3	F. IV.4.7.3.ŞİDDET GÖREN KADINLARA HUKUKİ, PSİKOLOJİK VS. ALANLARINDA DANIŞMANLIK HİZMETLERİNİN VERİLMESİ	bütçesiz		bütçesiz
Genel Toplam		80.000,00		80.000,00

TABLO 2

PERFORMANS HEDEFİ TABLOSU

İdare Adı	ŞİŞLİ BELEDİYE BAŞKANLIĞI
Amaç	SA IV. EĞİTİM, SOSYAL VE KÜLTÜREL YAŞAM OLANAKLARININ GELİŞTİRİLMESİ
Hedef	SH IV.4.8. ERIŞİLEBİLİR YAŞAM: ENGELSİZ ŞİŞLİ
Performans Hedefi	
Açıklama :	

Performans Göstergeleri		(2017)	(2018)	(2019)
1	Tamamlanan mahalle sayısı	-	4	
Açıklama: Ölçü Birimi: Adet, Gösterge Türü: Çıktı				
2	Ruhsat kolaylığı sağlanması konusunda taleplerin karşılama oranı	5%	5%	
Açıklama: Ölçü Birimi: Yüzde, Gösterge Türü: Sonuç				
3	Kamp talebinin karşılanması	1	1	
Açıklama: Ölçü Birimi: Adet, Gösterge Türü: Çıktı				
4	Engellilere ilişkin proje üretmeye yönelik yapılan toplantı sayısı	4	4	
Açıklama: Ölçü Birimi: Adet, Gösterge Türü: Çıktı				
5	Düzenlenen işaret dili kursu sayısı	2	1	
Açıklama: Ölçü Birimi: Adet, Gösterge Türü: Çıktı				

Faaliyetler		Kaynak İhtiyacı (2018) (TL)		
		Bütçe	Bütçe Dışı	Toplam
1	F.IV.4.8.1. İLÇEDE BULUNAN DEZAVANTAJLI KİŞİLERİN HANE HALKI NÜFUSU, HANE GELİRİ, SOSYAL GÜVENLİK, İSTİHDAM VE SAĞLIK, EĞİTİM, KÜLTÜREL GEREKSİNİMLERİ YÖNÜNDEN BELİRLEMELERİNİN YAPILARAK DEZAVANTAJLI BİREYLERE İLİŞKİN VERİLERİN ELDE EDİLMESİ İÇİN ORTAK ÇALIŞMALAR YÜRÜTÜLMESİ	1.150.000,00		1.150.000,00
2	F.IV.4.8.2. ENGELLİLERİN HAYATINI KOLAYLAŞTIRICI ÇALIŞMA YAPAN İŞYERLERİNE RUHSAT KOLAYLIĞININ SAĞLANMASI	bütçesiz		bütçesiz
3	F.IV.4.8.7. ENGELLİLERİN DİNLENME TESİSİ/KAMP TALEBİNİN KARŞILANMASI	55.000,00		55.000,00
4	F.IV.4.8.8. ÜNİVERSİTE VE STK'LARLA İŞBİRLİĞİ YAPILARAK ENGELLİLERE İLİŞKİN PROJELERİN GELİŞTİRİLMESİ	bütçesiz		bütçesiz
5	F.IV.4.8.9. İŞARET DİLİ VE GÖRME ÖZÜRLÜLERİNE YÖNELİK OKUMA YAZMA KURSLARININ AÇILMASI	33.000,00		33.000,00
Genel Toplam		1.238.000,00		1.238.000,00

TABLO 2

PERFORMANS HEDEFİ TABLOSU

İdare Adı	ŞİŞLİ BELEDİYE BAŞKANLIĞI
Amaç	SA V. DIŞ İLİŞKİLER
Hedef	SH V.5.1. ŞİŞLİ'NİN ETKİLEŞİM KAABİLİYETİ VE ULUSLARARASI TANINIRLIĞI ARTIRILACAK
Performans Hedefi	
Açıklama :	

Performans Göstergeleri		(2017)	(2018)	(2019)
1	Hatırat olarak verilen materyal sayısı	300	300	
Açıklama: Ölçü Birimi: Adet, Gösterge Türü: Çıktı				
2	Ağırlanan yabancı devlet adamı sayısı	105	105	
Açıklama: Ölçü Birimi: Kişi, Gösterge Türü: Çıktı				
3	Yurtdışı gezilerine katılanların sayısı	50	50	
Açıklama: Ölçü Birimi: Kişi, Gösterge Türü: Çıktı				
4	Dış ilişkilerle ilgili düzenlenen etkinlik sayısı	3	2	
Açıklama: Ölçü Birimi: Adet, Gösterge Türü: Çıktı				
6	Tercüme yapılan yayın sayısı	2	2	
Açıklama: Ölçü Birimi: Adet, Gösterge Türü: Çıktı				
7	Kuruma ait tanıtım amaçlı dağıtılan materyal sayısı	2.000	5.000	
Açıklama: Ölçü Birimi: Adet, Gösterge Türü: Çıktı				
8	Önemli gün ve haftalarda düzenlenen etkinlik sayısı	2	2	
Açıklama: Ölçü Birimi: Adet, Gösterge Türü: Çıktı				

Faaliyetler		Kaynak İhtiyacı (2018) (TL)		
		Bütçe	Bütçe Dışı	Toplam
1	F. V.5.1.1. HATIRAT OLARAK VERİLMEK ÜZERE HER TÜRLÜ HEDİYELİK VE PROMOSYONEL MATERYALLER TEMİN EDİLMESİ	30.000,00		30.000,00
2	F. V.5.1.2. YABANCI DEVLET ADAMLARININ ZİYARETLERİNİN ORGANİZE EDİLMESİ, AĞIRLAMA FAALİYETLERİNİN GERÇEKLEŞTİRİLMESİ	230.000,00		230.000,00
3	F. V.5.1.3. İYİ YÖNETİŞİM İLKESİ KAPSAMINDA YURTDIŞINDAKİ KURUM VE KURULUŞLARLA KARŞILIKLI ÇALIŞMA ZİYARETLERİNİN VE GÖRÜŞMELERİN PLANLANMASI VE GERÇEKLEŞTİRİLMESİ	30.000,00		30.000,00
4	F. V.5.1.4. DIŞ İLİŞKİLER İLE İLGİLİ KONULARDA PANEL, KONFERANS VB ETKİNLİKLER ORGANİZE EDİLMESİ	70.000,00		70.000,00
6	F. V.5.1.6. DIŞ İLİŞKİLERE, İYİ YÖNETİŞİME VE MEVZUATA İLİŞKİN DÖKÜMANLARIN YABANCI DİLLERDEN TÜRKÇEYE VE TÜRKÇEDEN YABANCI DİLLERE ÇEVİRİLMESİ	25.000,00		25.000,00
7	F. V.5.1.7. KURUMA AİT TANITIM AMAÇLI BROŞÜR, DERGİ, CD VB MATERYALLERİN GÜNCELLENMESİ, ÇOK DİLLİ OLARAK HAZIRLANMASI VE BASILMASI	10.000,00		10.000,00
8	F. V.5.1.8. ÖNEMLİ GÜN VE HAFTALAR KAPSAMINDA ETKİNLİK ORGANİZASYONLARININ GERÇEKLEŞTİRİLMESİ	40.000,00		40.000,00
Genel Toplam		435.000,00		435.000,00

TABLO 2

PERFORMANS HEDEFİ TABLOSU

İdare Adı	ŞİŞLİ BELEDİYE BAŞKANLIĞI
Amaç	SA V. DIŞ İLİŞKİLER
Hedef	SH V.5.2. PROJELERE FON KURULUŞLARINDAN KAYNAK SAĞLANACAK
Performans Hedefi	
Açıklama :	

Performans Göstergeleri		(2017)	(2018)	(2019)
1	Düzenlenen etkinlik sayısı	0	1	
Açıklama: Ölçü Birimi: Adet, Gösterge Türü: Çıktı				
2	Üretilen uluslararası proje sayısı	1	2	
Açıklama: Ölçü Birimi: Adet, Gösterge Türü: Çıktı				
3	Alınan danışmanlık hizmeti sayısı	1	1	
Açıklama: Ölçü Birimi: Adet, Gösterge Türü: Çıktı				
4	Ortak olan proje sayısı	3	3	
Açıklama: Ölçü Birimi: Adet, Gösterge Türü: Çıktı				

Faaliyetler		Kaynak İhtiyacı (2018) (TL)		
		Bütçe	Bütçe Dışı	Toplam
1	F. V.5.2.1. ULUSAL VE ULUSLARARASI FON KAYNAKLARI KONUSUNDA İÇ VE DIŞ PAYDAŞLARIN BİLGİLENDİRİLMESİ, EĞİTİM VERİLMESİ, SERTİFİKA PROGRAMLARI DÜZENLENMESİ VE FON İMKANLARI KONULARINDA BELEDİYE GÖREVLİLERİNE VE İLÇEMİZDEKİ TÜM PAYDAŞLARA YÖNELİK EĞİTSEL FAALİYETLER DÜZENLENMESİ VE DEVAMLILIĞIN SAĞLANARAK SÜREKLİ EĞİTİM MERKEZİ KURULUMUNUN GERÇEKLEŞTİRİLMESİ	15.000,00	0,00	15.000,00
2	F. V.5.2.2. ULUSLARARASI "ŞEHİR AĞLARI"NA VE BİRLİKLERE YÖNELİK ÜYELİKLERİN GELİŞTİRİLMESİ İÇİN ÇALIŞMALAR YAPILMASI; YURTDIŞINDAKİ BELEDİYELERLE, KURUM VE KURULUŞLARLA ORTAK PROJE ÜRETİLMESİ VE UYGULANMASI	60.000,00		60.000,00
3	F. V.5.2.3. ULUSAL VE ULUSLARARASI PROJELER HAZIRLANMASI DANIŞMANLIK HİZMETLERİ ALINMASI VE YÜRÜTÜLMESİ	10.000,00		10.000,00
4	F. V.5.2.4. YARARLANICISI, ORTAĞI, EŞ BAŞVURANI YA DA İŞTİRAKÇİSİ OLDUĞUMUZ PROJELERDE EŞ FİNANSMANI SAĞLANMASI VB GEREKLİ AYNİ/NAKDİ KATKININ YAPILMASI	Bütçesiz		Bütçesiz
Genel Toplam		85.000,00		85.000,00

İDARE PERFORMANS TABLOSU

İdare Adı:		ŞİŞLİ BELEDİYESİ BAŞKANLIĞI						
Performans Hedefi	Faaliyet	Bütçe İçi		Bütçe Dışı		Toplam		
		TL	PAY%	TL	PAY%	TL	PAY%	
SH I.1.1	İNSAN KAYNAKLARININ YETKİNLEŞTİRİLMESİ		50.000,00	0,03%	0,00	0,0000	50.000,00	0,03%
	2	BELEDİYE HİZMET BİRİMLERİNİN İHTİYAÇ DUYDUĞU HİZMET İÇİ EĞİTİMLERİN PLANLANMASI VE GERÇEKLEŞTİRİLMESİ	40.000,00		0,00	0,0000	40.000,00	
	3	YÖNETİCİ POZİSYONLARINA LİYAKATA UYGUN ATAMALAR YAPILABİLMESİ İÇİN GÖREVE YÜKSELME VE YETERLİLİK DEĞERLENDİRMESİ YAPILMASI	5.000,00		0,00	0,0000	5.000,00	
	4	GÖREVE YENİ BAŞLAYAN VEYA NAKİL YOLU İLE GÖREVE BAŞLAYAN MEMUR VEYA İŞÇİ PERSONEL İÇİN ORYANTASYON EĞİTİMİ VERİLMESİ	BÜTÇESİZ		0,00	0,0000	BÜTÇESİZ	
	6	ÇEVRE BİLİNCİ VE İŞÇİ SAĞLIĞI İŞ GÜVENLİĞİ İLE İLGİLİ EĞİTİM VERİLMESİ	5.000,00		0,00	0,0000	5.000,00	
	7	İLÇEMİZE GELEN TURİSTLERİN SOSYAL, BEŞERİ, KÜLTÜREL İSTEK VE İHTYAÇLARINI KARŞILAMAYA YARDIMCI OLMAK ÜZERE, BÖLGENİN TARİHİ VE TURİSTİK YERLERİ HAKKINDA BİLGİ SAHİBİ VE YABANCI DİL BİLEN TURİZM ZABITASI OLUŞTURULMASI	BÜTÇESİZ		0,00	0,0000	BÜTÇESİZ	
	8	İLÇEMİZ SINIRLARI İÇİNDE ÇEVRE KANUNU VE İLGİLİ YÖNETMELİKLER GEREĞİ (GÜRÜLTÜ, HAVA KİRLİLİĞİ, ATIK SU, ATIK MADDELER VB.) KONULARINDA UZMANLAŞMIŞ ÇEVRE ZABITASI OLUŞTURULMASI	BÜTÇESİZ		0,00	0,0000	BÜTÇESİZ	
	9	5727 SAYILI TÜTÜN ÜRÜNLERİNİN ZARARLARININ ÖNLENMESİ HAKKINDA KANUNUN ETKİN BİR ŞEKİLDE UYGULANMASI VE DENETİMİ İÇİN EKİP OLUŞTURULMASI	BÜTÇESİZ		0,00	0,0000	BÜTÇESİZ	
	10	MÜDÜRLÜK PERSONELİNE HALKLA İLİŞKİLER KONUSUNDA DANIŞMANLIK HİZMETİ ALINMASI	BÜTÇESİZ		0,00	0,0000	BÜTÇESİZ	
	11	ŞİŞLİ BELEDİYESİ BÜNYESİNDE İŞ SAĞLIĞI VE GÜVENLİĞİ KURULUNUN OLUŞTURULMASI VE YÜRÜTÜLMESİ	BÜTÇESİZ		0,00	0,0000	BÜTÇESİZ	
	SH I.1.2	SÜRDÜRÜLEBİLİR VE GÜÇLÜ MALİ YAPI		1.500.000,00	0,85%	0,00	0,0000	1.500.000,00
1		TAHAKKUK KAYITLARININ SİSTEMDEN TARANMASI SURETİYLE YERSİZ VE EKSİK TAHAKKUKLARIN TESPİTİ; YERSİZ TAHAKKUKLARIN TERKİNİ, EKSİK TAHAKKUKLARIN TAMAMLANMASI VE TAHAKKUKA ESAS BELGELERİN GÜNCELLENMESİ	BÜTÇESİZ		0,00	0,0000	BÜTÇESİZ	
5		TAHAKKUK ARTIŞININ %10 DÜZEYİNDE SAĞLANMASI	BÜTÇESİZ		0,00	0,0000	BÜTÇESİZ	
6		GELİR VE GİDER BÜTÇESİ GERÇEKLEŞME ORANLARININ ASGARİ %90 DÜZEYİNDE GERÇEKLEŞTİRİLMESİ	BÜTÇESİZ		0,00	0,0000	BÜTÇESİZ	

	7	HALEN BELEDİYEMİZ MÜLKİYETİNDE BULUNAN İŞGALLİ-HİSSELİ TAŞINMAZLARIN, HAZİNE ADINA KAYITLI OLUP BELEDİYEMİZE DEVRİ YAPILAN 4706 SAYILI YASA KAPSAMINDAKİ TAŞINMAZLARIN İLGİLİLERİNE SATIŞ İŞLEMLERİNİN TAMAMLANMASI VE TAPULARININ VERİLMESİ	BÜTÇESİZ	0,00	0,0000	BÜTÇESİZ		
	8	SPOR TESİSLERİNİN ÇOĞALTILMASI VE VAR OLAN SPOR TESİSLERİNİN YENİLENMESİ, DONANIM İHTİYAÇLARININ KARŞILANMASI	1.500.000,00	0,00	0,0000	1.500.000,00		
SH I.1.3	STRATEJİK PLAN KÜLTÜRÜNÜN YERLEŞTİRİLMESİ		30.000,00	0,02%	0,00	0,0000	30.000,00	0,02%
	1	STRATEJİK PLANDA TANIMLANAN FAALİYETLERİN PLANA UYGUN OLARAK YÜRÜTÜLMESİNİ SAĞLAMAK ÜZERE İZLEME VE RAPORLAMA SİSTEMİNİN KURULMASI	BÜTÇESİZ	0,00	0,0000	BÜTÇESİZ		
	2	STRATEJİK PLANA UYGUN OLARAK PERFORMANS PROGRAMI HAZIRLANMASI	BÜTÇESİZ	0,00	0,0000	BÜTÇESİZ		
	4	YILLIK FAALİYET RAPORUNUN HAZIRLANMASI	20.000,00	0,00	0,0000	20.000,00		
	5	KENT KONSEYİ ÇALIŞMA GRUPLARI TOPLANTI ORGANİZASYONLARININ GERÇEKLEŞTİRİLMESİ	BÜTÇESİZ	0,00	0,0000	BÜTÇESİZ		
	6	STK, FORUM, ENGELLİ DERNEKLER, VAKIFLAR VB. İLE YILLIK TOPLANTILAR YAPILMASI	BÜTÇESİZ	0,00	0,0000	BÜTÇESİZ		
	7	KURUM İÇİ VE KURUM DIŞI MEMNUNİYET ANKETLERİ DÜZENLENMESİ	10.000,00	0,00	0,0000	10.000,00		
	8	İSTANBUL'DA BULUNAN DİĞER İLÇE BELEDİYELERİNİN STRATEJİ GELİŞTİRME MÜDÜRLÜKLERİ İLE BİLGİ ALIŞVERİŞİ İÇİN YAPILAN TOPLANTILARA KATILINMASI VE BU TOPLANTILARIN BELEDİYEMİZCE DE ORGANİZE EDİLMESİ	BÜTÇESİZ	0,00	0,0000	BÜTÇESİZ		
SH I.1.4	DESTEK HİZMETLERİNİN ETKİNLEŞTİRİLMESİ		14.190.000,00	8,04%	0,00	0,0000	14.190.000,00	8,04%
	1	HİZMET İÇİN İHTİYAÇ DUYULAN YENİ KARA TAŞITLARININ ALINMASI VE KİRALANMASI	13.000.000,00	0,00	0,0000	13.000.000,00		
	2	HİZMET İÇİN İHTİYAÇ DUYULAN YENİ HAREKETLİ İŞ MAKİNELERİNİN TEMİN EDİLMESİ	1.000.000,00	0,00	0,0000	1.000.000,00		
	13	İSTANBUL BELEDİYELERİNİN AVUKATLARI İLE PERİYODİK OLARAK BİR ARAYA GELEREK BİLGİ VE DENEYİM ALIŞVERİŞİNİ MÜMKÜN KILACAK ORGANİZASYONLARIN SAĞLANMASI	BÜTÇESİZ	0,00	0,0000	BÜTÇESİZ		
	16	HUKUKSAL GÖRÜŞ İSTEMLERİNİN CEVAPLAMA SÜRESİNİN KISALTILMASI	BÜTÇESİZ	0,00	0,0000	BÜTÇESİZ		
	17	DAVALARA CEVAP VERME (REPLİK-DÜPLİK) SÜRELERİNİN KISALTILMASI	BÜTÇESİZ	0,00	0,0000	BÜTÇESİZ		
	18	YARGI YERLERİNDEN VERİLEN KARARLARIN İLGİLİ BİRİMLERE GÖNDERİLME SÜRELERİNİN KISALTILMASI	BÜTÇESİZ	0,00	0,0000	BÜTÇESİZ		
	19	DAVA TAKİP OTOMASYON PROGRAMININ GÜNCELLENMESİ, GEREKSİNİM DUYULAN YENİ YAZILIMLARIN TEMİN EDİLMESİ	0,00	0,00	0,0000	0,00		
	22	HİZMET ÜRETİM ALANLARINDA HİJYEN KOŞULLARININ SAĞLANMASI	190.000,00	0,00	0,0000	190.000,00		
SH I.1.6	KURUMSAL KİMLİĞİN YAYGINLAŞTIRILMASI VE TANITIMI		700.000,00	0,40%	0,00	0,0000	700.000,00	0,40%
	1	PERİYODİK OLARAK HER AY YAYINLACAK, YURTTAŞLARA FAALİYETLERİMİZİ TANITACAK OLAN ŞİŞLİ BÜLTENİN HAZIRLANMASI	700.000,00	0,00	0,0000	700.000,00		

	5	BELEDİYE VE HİZMETLERİNİ TANITICI UYGULAMALARDAN AZAMI ÖLÇÜLERDE YARARLANILMASI. BU ÇERÇEVEDE KIOSK, E-DERGİ, E-BÜLTEN, SMS-MMS BİLGİLENDİRME SERVİSİ, SOSYAL MEDYA GİBİ YENİ TEKNOLOJİK OLANAKLARDAN FAYDALANILMASI	BÜTÇESİZ	0,00	0,0000	BÜTÇESİZ		
SH I.1.7	KURUM İÇİ BİLGİ VE EVRAK AKIŞ YÖNETİMİNİN GÜNCELLENMESİ		2.200.000,00	1,25%	0,00	0,0000	2.200.000,00	1,25%
	1	EVRAKIN DİJİTAL ORTAMDA ELEKTRONİK BELGE OLARAK ÜRETİLMESİNİN SAĞLANMASI, DOKÜMAN YÖNETİM SİSTEMİNİN HİZMETE SOKULMASI, BELEDİYEMİZ FİZİKSEL ARŞİVİNDE BULUNAN EVRAKIN TAMAMININ TARANMASI VE DİJİTAL ARŞİV SİSTEMİNE ENTEGRE EDİLMESİ	2.000.000,00	0,00	0,0000	2.000.000,00		
	2	KURUMUN TÜM İÇ VE DIŞ YAZIŞMALARININ STANDART DOSYA PLANI'NA UYGUN OLARAK GERÇEKLEŞTİRİLMESİ	BÜTÇESİZ	0,00	0,0000	BÜTÇESİZ		
	3	KURUM ÇALIŞANLARINA STANDART DOSYA PLANI HAKKINDA GEREKLİ EĞİTİMLERİN VERİLMESİ	BÜTÇESİZ	0,00	0,0000	BÜTÇESİZ		
	4	E-İMZA KULLANIMI İÇİN GEREKLİ ALT YAPININ HAZIRLANMASI VE ETAPLAR HALİNDE KULLANIMA SOKULMASI	150.000,00	0,00	0,0000	150.000,00		
	5	ŞİŞLİ BELEDİYESİ ARŞİV YÖNETMELİĞİNİN YAPILMASI, HİZMET BİRİMLERİNE AİT GÖREV VE ÇALIŞMA YÖNETMELİKLERİNİN GÖZDEN GEÇİRİLMESİ, BİRİM ARŞİVLERİNİN ŞİŞLİ BELEDİYESİ ARŞİV YÖNETMELİĞİ'NE, DOKÜMAN YÖNETİM SİSTEMİ'NE VE STANDART DOSYA PLANI'NA UYGUN HALE GETİRİLMESİNE İLİŞKİN GEREKLİ DÜZENLEMELERİN YAPILMASININ SAĞLANMASI	BÜTÇESİZ	0,00	0,0000	BÜTÇESİZ		
	6	BELEDİYENİN MEVCUT FİZİKİ ARŞİVİNİN ELDEN GEÇİRİLMESİ VE KURULMASI, ARŞİV TESPİT VE İMHA KOMİSYONU VASİTASIYLA İMHA EDİLMESİ GEREKEN EVRAK BELİRLENMESİ VE KOMİSYON ONAYIYLA İMHA EDİLMESİ	BÜTÇESİZ	0,00	0,0000	BÜTÇESİZ		
	7	MEVCUT FİZİKİ ARŞİVLERİN ELDEN GEÇİRİLMESİ, DEFORME OLMUŞ BELGELERİN SAĞLIKLI HALE GETİRİLMESİ VE UYGUN ORTAMLARDA MUHAFAZALARININ SAĞLANMASI	50.000,00	0,00	0,0000	50.000,00		
SH I.1.8	BİLİŞİM ALT YAPISININ ETKİN KULLANIMI VE GELİŞTİRİLMESİ		4.905.000,00	2,78%	0,00	0,0000	4.905.000,00	2,78%
	1	KENT BİLGİ SİSTEMİ UYGULAMALARININ YENİ TEKNOLOJİLERLE SÜREKLİ GÜNCELLENMESİ VE GEREKLİ OLAN YAZILIM VE DONANIM DESTEK HİZMETLERİNİ, ELEMAN DAHİL SAĞLANMASI	1.400.000,00	0,00	0,0000	1.400.000,00		
	3	DOĞACAK İHTİYAÇLARA GÖRE YAZILIM ODAKLI UYGULAMA PROJELERİ YAPTIRILMASI	1.750.000,00	0,00	0,0000	1.750.000,00		
	4	KENT BİLGİ SİSTEMİNİN HER TÜRLÜ TEHDİT VE SİBER SALDIRILARA KARŞI GÜVENLİĞİNİN SAĞLANMASI AMACIYLA GEREKLİ YAZILIMLARININ TEMİN EDİLMESİ, SERTİFİKALARININ ALINMASI VE KURUMDA BİLGİ GÜVENLİĞİ KÜLTÜRÜNÜN OLUŞTURULMASI	500.000,00	0,00	0,0000	500.000,00		

	5	İHTİYAÇ DUYULAN YAZILIM LİSANSLARININ TEMİN EDİLMESİ	750.000,00		0,00	0,0000	750.000,00	
	7	BİRİM VE KULLANICI İSTEKLERİ DOĞRULTUSUNDA GEREKLİ OLAN BİLGİSAYAR VE ÇEVRE ELEMANLARI, KENT BİLGİ SİSTEMİ UYGULAMALARI İÇİN GEREKLİ OLAN SUNUCU VE SERVERLARIN TEMİN EDİLMESİNİN SAĞLANMASI	500.000,00		0,00	0,0000	500.000,00	
	10	TÜM RAPORTÖRLERİN BİLGİSAYARLARINA AUTOCAD PROGRAMININ YÜKLENMESİYLE AUTOCAD EĞİTİMİ ALMALARI SAĞLANARAK PROJELERİN DİJİTAL ORTAMDA KONTROLÜNÜN SAĞLANMASI	5.000,00		0,00	0,0000	5.000,00	
	16	ŞİŞLİ BELEDİYESİ'NE AİT SOSYAL MEDYA HESAPLARININ YIL BOYUNCA ANALİZİ VE RAPORLANDIRILMASI	BÜTÇESİZ		0,00	0,0000	BÜTÇESİZ	
	19	E-MAİL VE KENT BİLGİ SİSTEMİ ÜZERİNDEN GELEN ŞİKAYETLERİN İŞLEME ALINMASI	BÜTÇESİZ		0,00	0,0000	BÜTÇESİZ	
	20	İSTANBUL DEFTERDARLIĞI VE VERGİ DAİRELERİ İLE VERİ PAYLAŞIMININ SAĞLANMASI	BÜTÇESİZ		0,00	0,0000	BÜTÇESİZ	
SH I.1.9		KAYIT DIŞI FAALİYETE KARŞI ETKİN VE SÜREKLİ DENETİM YAPILACAK	0,00	0,00%	0,00	0,0000	0,00	0,00%
	1	İLÇEMİZDE AÇILMIŞ VE AÇILACAK OLAN SİHHi, GAYRİSİHHi VE UMUMA AÇIK İSTİRAHAT VE EĞLENCE YERLERİNİN TETKİNİN YAPILMASI VE RUHSATLARININ VERİLMESİ	BÜTÇESİZ		0,00	0,0000	BÜTÇESİZ	
	4	DİLEKÇE, E-MAİL VE KENT BİLGİ SİSTEMİ ÜZERİNDEN GELEN HER TÜRLÜ, ŞİKAYETLERİN DEĞERLENDİRİLEREK RUHSATSIZ İŞ YERLERİNİN TESPİT EDİLMESİ	BÜTÇESİZ		0,00	0,0000	BÜTÇESİZ	
	6	ASANSÖR VE YÜRÜYEN MERDİVENLERİN BULUNDUĞU YERLERİN DÜZENLİ OLARAK DENETLENMESİ, BAKIM VE ONARIMLARININ YAPTIRILMASININ SAĞLANMASI VE RUHSATSIZ OLANLARIN RUHSATLANDIRILMALARI	BÜTÇESİZ		0,00	0,0000	BÜTÇESİZ	
	7	İLÇEMİZDEKİ İŞ YERLERİNİN AÇILIŞ VE KAPANIŞ SAATLERİNE RİAYET ETMEYENLERİN TESPİT EDİLMESİ	BÜTÇESİZ		0,00	0,0000	BÜTÇESİZ	
SH I.1.10		ÖZEL PROJE ÜRETİMİNİN SAĞLANMASI VE KAYNAK TEMİNİ	45.000,00	0,03%	0,00	0,0000	45.000,00	0,03%
	2	PERSONELE VE STK YÖNETİCİLERİNE SERTİFİKALI PROJE DÖNGÜSÜ EĞİTİMİ VERİLMESİ	15.000,00		0,00	0,0000	15.000,00	
	3	STK, ÜNİVERSİTE, MESLEK ODALARI VE FORUMLARLA PROJE ÜRETİMİNE YÖNELİK TOPLANTILARIN GERÇEKLEŞTİRİLMESİ	30.000,00		0,00	0,0000	30.000,00	
SH I.1.11		KATILIMCILIK VE SİVİL TOPLUM İLE İLİŞKİLER	80.000,00	0,05%	0,00	0,0000	80.000,00	0,05%
	2	ETNİK, DİNİ VE/VEYA CİNSİYET KİMLİĞİ VE YÖNELİMİ NEDENİYLE AYRIMCILIĞA UĞRAYAN YURTTAŞLARIN ÖZEL GÜN VE HAFTALARINDA BELEDİYE OLARAK SEMİNER, SÖYLEŞİ VB. KÜLTÜR FAALİYETLERİ DÜZENLENECEK, BELEDİYEYE AİT KÜLTÜR BİNALARINDA ETKİNLİKLERİN GERÇEKLEŞTİRİLMESİNİN SAĞLANMASI	80.000,00		0,00	0,0000	80.000,00	
	3	ERİŞİLEBİLİRLİK KOMİSYONUNUN OLUŞTURULMASI	BÜTÇESİZ		0,00	0,0000	BÜTÇESİZ	

	4	2016 VE 2018 YILLARINDA KAMU GÖREVLİLERİNİN ÜYESİ OLDUKLARI YETKİLİ SENDİKA İLE TOPLU SÖZLEŞME GÖRÜŞMELERİNE BAŞLANACAK VE SONUÇLANDIRILMASI	BÜTÇESİZ	0,00	0,0000	BÜTÇESİZ		
SH I.1.12		ETNİK, DİNİ VE/VEYA CİNSİYET KİMLİĞİ VE YÖNELİMİ NEDENİYLE AYRIMCILIĞA UĞRAYAN YURTTAŞLARIN SOSYAL YAŞAMA KATILIMLARINI KOLAYLAŞTIRICI, TOPLUMSAL BÜTÜNLEŞMEYİ SAĞLAYICI VE ULAŞIMLARININ ENGELLENDİĞİ ALANLARDA SORUNLARINI GİDERİCİ ÖNLEMLER ALINACAK, HER TÜRLÜ AYRIMCILIĞA KARŞI KENT POLİTİKALARI GELİŞTİRİLECEK	150.000,00	0,08%	0,00	0,0000	150.000,00	0,08%
	1	BELEDİYE İÇİ ORGANLAR, BELEDİYE MECLİSİ VE BELEDİYEYE PAYDAŞ KONUMUNDA OLAN KURUMLARDA ÇALIŞANLARA ETNİK, DİNİ VE/VEYA CİNSİYET KİMLİĞİ VE YÖNELİMİ NEDENİYLE AYRIMCILIĞA UĞRAYAN YURTTAŞLAR KONULARINDA FARKINDALIK YARATMAYA YÖNELİK EĞİTİM, SÖZLEŞİ VE SEMİNERLERİN DÜZENLENMESİ	20.000,00	0,00	0,0000	20.000,00		
	2	ETNİK, DİNİ VE/VEYA CİNSİYET KİMLİĞİ VE YÖNELİMİ NEDENİYLE AYRIMCILIĞA UĞRAYAN YURTTAŞLARA GEÇİCİ KONAKLAMA İMKANININ TANINMASI	5.000,00	0,00	0,0000	5.000,00		
	3	ETNİK, DİNİ VE/VEYA CİNSİYET KİMLİĞİ VE YÖNELİMİ NEDENİYLE AYRIMCILIĞA UĞRAYAN YURTTAŞLARA HUKUKİ, PSİKOLOJİK VB. ALANLARDA DANIŞMANLIK HİZMETLERİNİN VERİLMESİ	50.000,00	0,00	0,0000	50.000,00		
	5	ETNİK, DİNİ VE/VEYA CİNSİYET KİMLİĞİ VE YÖNELİMİ NEDENİYLE AYRIMCILIĞA UĞRAYAN YURTTAŞLARIN SAĞLIK HİZMETLERİNE ERİŞİMİNİ KOLAYLAŞTIRMAK İÇİN BELEDİYEYE BAĞLI SAĞLIK BİRİMLERİNDE PERSONELE YÖNELİK FARKINDALIK EĞİTİMLERİ VERİLMESİ	5.000,00	0,00	0,0000	5.000,00		
	6	CİNSEL SAĞLIKLA İLGİLİ BİLGİLENDİRİCİ BROŞÜRLER HAZIRLANMASI, KORUYUCU ÖNLEMLERİN GELİŞTİRİLMESİ	70.000,00	0,00	0,0000	70.000,00		
SH II.2.1		KENTİN ÜST YAPI EKSİKLİKLERİ GİDERİLECEK	700.000,00	0,40%	0,00	0,0000	700.000,00	0,40%
	3	ŞİŞLİ BELEDİYE MEMURLARINA DİNLENME LOKALİ YAPIMI	700.000,00	0,00	0,0000	700.000,00		
SH II.2.2		KENTİN ALT YAPISINDAKİ SORUNLAR GİDERİLECEK	35.500.000,00	20,11%	0,00	0,0000	35.500.000,00	20,11%
	1	CADDE VE SOKAKLARIN KENT KİMLİK VE ESTETİĞİNE UYGUN OLARAK YENİDEN DÜZENLENMESİ	1.500.000,00	0,00	0,0000	1.500.000,00		
	2	YÜZME HAVUZLARININ YAPILMASI	500.000,00			500.000,00		
	3	OTOPARK YAPIMI (ALTI OTOPARK, ÜSTÜ YEŞİL ALAN, YÜZME HAVUZU, SOSYAL TESİS)	2.500.000,00	0,00	0,0000	2.500.000,00		
	4	BİLİM MERKEZİNİN ÇOK AMAÇLI BİR SOSYAL TESİSE DÖNÜŞTÜRÜLMESİ	500.000,00			500.000,00		
	6	BELEDİYE HİZMET BİNALARI, KAMU BİNALARI, EĞİTİM KURUMLARI VE DİNİ YAPILARIN BAKIM, ONARIMLARININ VE GELEN TALEPLER DOĞRULTUSUNDA YENİ YERLERİN YAPILMASI	8.000.000,00	0,00	0,0000	8.000.000,00		
	7	YAĞMUR SUYU ŞEBEKESİNİN GELİŞTİRİLMESİ	7.500.000,00	0,00	0,0000	7.500.000,00		

	9	YOL AÇILMASI, GENİŞTİLMESİ, ASFALT KAPLAMA VE YAMA İŞLERİNİN YAPILMASI	10.000.000,00		0,00	0,0000	10.000.000,00	
	10	ŞİŞLİ İLÇESİNDEKİ TEHLİKE ARZ EDEN BİNALARIN CEPHELERİNİN YENİLENMESİ	BÜTÇESİZ		0,00	0,0000	BÜTÇESİZ	
	11	ŞİŞLİ İLÇESİNDE ŞANTİYELERİN DENETLENMESİ	BÜTÇESİZ		0,00	0,0000	BÜTÇESİZ	
	12	YÜKSEK EĞİMLİ YERLERDE YAYALARIN ULAŞIMINI KOLAYLAŞTIRICI PROJELERİN GELİŞTİRİLMESİ	1.000.000,00		0,00	0,0000	1.000.000,00	
	13	BORDÜR, TRETUVAR YAPIM VE TAMİR BAKIM İŞLERİNİN YAPILMASI	3.000.000,00		0,00	0,0000	3.000.000,00	
	16	BELEDİYE LOJMANININ TADİLAT VE ONARIMI	1.000.000,00		0,00	0,0000	1.000.000,00	
SH II.2.3		İLÇEMİZİN TARİHİ DOKUSUNU KORUYUCU VE GÖRSEL ZENGİNLİĞİ ARTIRICI ÇALIŞMALAR YAPILACAK	365.000,00	0,21%	0,00	0,0000	365.000,00	0,21%
	1	İLÇENİN ÖZGÜN GÖRÜNÜM KAZANABİLMESİNİ TEMİNEN BÖLGELENDİRME, CEPHE VE RENK SEÇENEKLERİ TESPİTİ İLE UYGULAMA ÖNERİLERİN OLUŞTURULMASI VE UYGULANMASI	BÜTÇESİZ		0,00	0,0000	BÜTÇESİZ	
	2	FARKLI MAHALLE VE BÖLGELER İÇİN, MAHALLE DOKUSUNA UYGUN YAPI KARAKTERLERİNİN BELİRLENMESİ	BÜTÇESİZ		0,00	0,0000	BÜTÇESİZ	
	3	YENİ İNŞAATLARDA BELİRLENEN YAPI KARAKTERLERİNE UYGUNLUĞUN SAĞLANMASI	BÜTÇESİZ		0,00	0,0000	BÜTÇESİZ	
	6	İLÇEMİZİN ÖNEMLİ MERKEZLERİNİN ANIT, BÜST, RÖLYEF GİBİ SANAT ESERLERİYLE SÜSLENMESİ	33.000,00		0,00	0,0000	33.000,00	
	8	HER YIL DÜZENLENECEK OLAN AÇIKHAVA FESTİVALİNİN ATÖLYE ÇALIŞMALARINDA ÜRETİLEN ESERLERİN KAMUSAL ALANLARA YERLEŞTİRİLMESİ	200.000,00		0,00	0,0000	200.000,00	
	9	İLÇEMİZDEKİ TARİHİ VE KÜLTÜREL OLARAK ÖNEMLİ VE ÖZELLİKLI BİNALARINA TANITICI PLAKET TASARLANMASI VE UYGULANMASI	22.000,00		0,00	0,0000	22.000,00	
	10	ŞİŞLİ İLÇESİNİ TARİH, SANAT VE KÜLTÜR YÖNÜNDEN ANLATAN BİR KİTAP TASARLANMASI VE ÇOK DİLLİ BASILMASI	110.000,00		0,00	0,0000	110.000,00	
SH II.2.4		YEŞİL ALAN MİKTARI ARTIRILACAK, MEVCUT YEŞİL ALANLARIN REVİZYONU GERÇEKLEŞTİRİLECEK	9.070.000,00	5,14%	0,00	0,0000	9.070.000,00	5,14%
	1	VAROLAN PARK VE YEŞİL ALANLARIN BAKIMLARININ YAPILMASI VE İŞLEVSEL OLARAK HALKIN HİZMETİNE SUNULMASI	3.000.000,00		0,00	0,0000	3.000.000,00	
	2	PARK VE YEŞİL ALANLARDAKİ SERT ZEMİNLERİN YENİLENMESİ	400.000,00		0,00	0,0000	400.000,00	
	3	ÇİM ALANLARIN YENİLENMESİ	200.000,00		0,00	0,0000	200.000,00	
	4	VAROLAN PARKLARDA BULUNAN ÇOCUK OYUN GRUPLARININ YENİLENMESİ	600.000,00		0,00	0,0000	600.000,00	
	5	OTURMA ELEMANLARININ YENİLENMESİ	400.000,00		0,00	0,0000	400.000,00	
	6	PARK VE YEŞİL ALANLAR İLE YOLLARA FİDAN VE ÇALI TEMİN VE DİKİMİ	900.000,00		0,00	0,0000	900.000,00	
	7	MEVSİMLİK ÇİÇEK TEMİN VE DİKİMİ	400.000,00		0,00	0,0000	400.000,00	
	8	KAVAK AĞAÇLARI KESİMİ VE YOL, REFÜJ, YEŞİL ALANLARDAKİ AĞAÇLARIN BUDANMASI	100.000,00		0,00	0,0000	100.000,00	
	9	YENİ PARK VE YEŞİL ALAN ÜRETİLMESİ	700.000,00		0,00	0,0000	700.000,00	
	10	VAROLAN PARK VE YEŞİL ALANLARDA YENİLEME YAPILMASI	1.000.000,00		0,00	0,0000	1.000.000,00	

	11	PARKLARDAKİ ÇOCUK OYUN ALANLARI İLE SPOR ALETLERİ ALANLARINDA KAUÇUK KAPLAMA YAPILMASI	400.000,00		0,00	0,0000	400.000,00	
	12	SULAMA SİSTEMİ OLMAYAN PARK VE YEŞİL ALANLARA SULAMA SİSTEMLERİNİN YAPILMASI	150.000,00		0,00	0,0000	150.000,00	
	13	PARK VE YEŞİL ALANLARDAKİ SPOR ALETLERİNİN BAKIM, ONARIM VE YENİLENMESİ	150.000,00		0,00	0,0000	150.000,00	
	14	PARK VE YEŞİL ALANLARA KATI ATIK KUTULARININ KONULMASI	100.000,00		0,00	0,0000	100.000,00	
	15	PARK VE YEŞİL ALANLARDAKİ AYDINLATMA ELEMANLARININ YENİLEME BAKIMLARININ YAPILMASI	50.000,00		0,00	0,0000	50.000,00	
	16	ŞİŞLİ HALKININ YIL BOYU YARARLANACAĞI HALİHAZIRDA BULUNAN PİKNIK ALANININ İŞLETİLMESİ VE DESTEKLENMESİ	20.000,00		0,00	0,0000	20.000,00	
	22	PARK VE YEŞİL ALANLARDA KULLANILACAK MALZEME, EKİPMAN ALIMLARI VE RUTİN BAKIM FAALİYETLERİ	500.000,00		0,00	0,0000	500.000,00	
SH II.2.5		YENİ SOSYAL-KÜLTÜREL, SANATSAL VE EĞİTSEL MEKANLAR OLUŞTURULACAK	210.000,00	0,12%	0,00	0,0000	210.000,00	0,12%
	4	MAHALLE EVLERİNİN YAPILMASI	200.000,00		0,00	0,0000	200.000,00	
	7	SOSYAL-KÜLTÜREL-SANATSAL-EĞİTSEL MEKANLARIN OLUŞTURULMASINDA YURTTAŞLARIN GÖRÜŞLERİNE BAŞVURMAK AMACIYLA TOPLANTILARIN YAPILMASI	10.000,00		0,00	0,0000	10.000,00	
SH II.2.7		ŞİŞLİ'NİN ÇARPIK YAPILAŞMAYA KONU ALANLARI REHABİLİTE EDİLEREK ÇAĞDAŞ VE MODERN YAŞAM ALANLARINA DÖNÜŞMESİNE EL VERECEK PROJELER İLE KENTLİLERİN YAŞAM KALİTESİNİ ARTTIRMAYA YÖNELİK VE ŞİŞLİ'YE DEĞER KATAÇAK PROJELER GERÇEKLEŞTİRİLECEK	9.385.000,00	5,32%	0,00	0,0000	9.385.000,00	5,32%
	2	5 MAHALLEDE KENTSEL DÖNÜŞÜM VE YENİLEME PROJESİNİN HAZIRLANMASI	200.000,00		0,00	0,0000	200.000,00	
	5	BİNA KONTROLLERİNİN YAPILMASI VE YASAL OLMAYAN UYGULAMALARIN DURDURULARAK YIKIMLARININ SAĞLANMASI	3.000.000,00		0,00	0,0000	3.000.000,00	
	6	İLÇE HARİTASININ GÜNCELLEŞTİRİLMESİ	35.000,00		0,00	0,0000	35.000,00	
	7	TÜM MÜLKİYET KAYITLARINA HIZLI ULAŞIMININ SAĞLANMASI	BÜTÇESİZ		0,00	0,0000	BÜTÇESİZ	
	8	1/5000 ÖLÇEKLİ İMAR PLAN TADİLATLARININ HAZIRLANMASI	BÜTÇESİZ		0,00	0,0000	BÜTÇESİZ	
	9	1/1000 ÖLÇEKLİ İMAR PLAN TADİLATLARININ HAZIRLANMASI	BÜTÇESİZ		0,00	0,0000	BÜTÇESİZ	
	10	YAPIM İŞLERİNE İLİŞKİN PROJELERİN HAZIRLANMASI	150.000,00		0,00	0,0000	150.000,00	
	11	SOSYAL-KÜLTÜREL TESİS YAPIM İŞİ İÇİN KAMULAŞTIRMA YAPILMASI	2.000.000,00		0,00	0,0000	2.000.000,00	
	12	PLANDA YEŞİL ALAN OLARAK GÖZÜKEN YERLERİN KAMULAŞTIRILMASININ YAPILMASI	4.000.000,00		0,00	0,0000	4.000.000,00	
SH II.2.8		GÖRÜNTÜ KİRLİLİĞİNİ ÖNLEYİCİ ÇALIŞMALAR YAPMAK SURETİYLE ŞİŞLİ'NİN FARKLI MAHALLELERİNDE MAHALLE KİMLİĞİNE VE KENT ESTETİĞİNE UYGUN DÜZENLEMELER YAPILACAK	0,00	0,00%	0,00	0,0000	0,00	0,00%
	1	İLAN VE REKLAM TABELALARI İLGİLİ YÖNETMELİKTE ÖN GÖRÜLEN STANDARTLARA KAVUŞTURULMASI	BÜTÇESİZ		0,00	0,0000	BÜTÇESİZ	

	2	BİNA CEPHE VE/VEYA ÇATILARINDAKİ KLİMA, ANTEN V.B. CİHAZ VE EKLENTİLERİNİN KALDIRILMASININ SAĞLANMASI	BÜTÇESİZ	0,00	0,0000	BÜTÇESİZ		
SH III.3.1		TEMİZLİK HİZMETLERİNİN YAYGINLAŞTIRILMASI, KALİTE VE ETKİNLİĞİNİN ARTIRILARAK ATIKLARIN EKONOMİYE KAZANDIRILMASI	80.220.000,00	45,44%	0,00	0,0000	80.220.000,00	45,44%
	1	CAMİİ, KİLİSE, HAVRA, CEMEVLERİ VB. YERLERİN İÇ TEMİZLİĞİ VE HALILARININ YIKANMASI	BÜTÇESİZ	0,00	0,0000	BÜTÇESİZ		
	2	İLÇEMİZ SINIRLARI İÇERİSİNDE BULUNAN CADDE SOKAK VE PAZAR YERLERİNİN ÇÖPLERİNİN SÜPÜRÜLMESİ, TOPLANMASI,TAŞINMASI VE YIKANMASI	80.000.000,00	0,00	0,0000	80.000.000,00		
	5	"SIFIR ATIK PROJESİ" KAPSAMINDA İLÇEMİZDE YERALAN İŞYERİ, AVM, OTEL, SİTE, RESTAURANT VB NOKTALARDAN ÇIKAN ORGANİK ATIKLARDAN KOMPOST YAPIMINI SAĞLAMAK VE BU KOMPOSTUN PARK VE BAHÇELERDE YAPIMINI SAĞLAMAK	55.000,00	0,00	0,0000	55.000,00		
	6	"SIFIR ATIK PROJESİ" KAPSAMINDA ÖĞRENCİLERİ ORGANİK ATIKLARDAN KOMPOST YAPIMINA TEŞVİK ETMEK PİLOT OKULLARDA KOMPOST YAPIMINI SAĞLAMAK VE BU KOMPOST TOPRAKLARININPARK VE BAHÇELERDE KULLANIMINI SAĞLAMAK	65.000,00	0,00	0,0000	65.000,00		
	7	SICAK SU VE BUHARLI TEMİZLİK ARACIYLA DUVARLARA KONTROLSÜZ YAPIŞTIRILAN AFİŞLERİN VE GERİ DÖNÜŞTÜRÜLEBİLİR ATIK KONTEYNERLERİ İLE AFİS (AFET İSTASYONU) KONTEYNERLERİNİN TEMİZLENMESİ	100.000,00	0,00	0,0000	100.000,00		
	9	ATIK TOPLAMA ARAÇLARININ GPRS TABANLI OPTİMİZASYONUNUN TAKİBİNİN YAPILMASI	BÜTÇESİZ	0,00	0,0000	BÜTÇESİZ		
SH III.3.2		HALK SAĞLIĞI HİZMETLERİNİN YAYGINLAŞTIRILMASI KALİTE VE ETKİNLİĞİNİN ARTIRILMASI	950.000,00	0,54%	0,00	0,0000	950.000,00	0,54%
	1	ENTEGRE VEKTÖR MÜCADELE YÖNTEMLERİYLE, ÇEVRE VE TOPLUM SAĞLIĞININ KORUNMASI	135.000,00	0,00	0,0000	135.000,00		
	5	"SAĞLIK HAFTASI" ETKİNLİKLERİNİN YAPILMASI	130.000,00	0,00	0,0000	130.000,00		
	6	İHTİYAÇ DUYULAN SAĞLIK TESİSLERİNDE, POLİKLİNİK UYGULAMALARININ, HALK SAĞLIĞI ÇALIŞMALARININ, ESNAF SAĞLIK MUAYENELERİNİN YAPILMASI, AMBULANS HİZMETLERİNİN SAĞLANMASI VE BUNLAR İÇİN GEREKSİNİM DUYULAN TIBBİ ALET, CİHAZ VE SARF MALZEMESİ, LABORATUAR KİTİ, RÖNTGEN, FİLM VE BANYO SOLÜSYONLARI, TEMİZLEYİCİ KORUYUCU VB MALZEMELERİN KARŞILANMASI	600.000,00	0,00	0,0000	600.000,00		
	7	HALKI BİLİNÇLENDİRME VE FARKINDALIKLARINI ARTIRMAK İÇİN EĞİTİM SEMİNERLERİNİN DÜZENLENMESİ VE BROŞÜR, KİTAP AFİŞ BASTIRILMASI	65.000,00	0,00	0,0000	65.000,00		
	8	MADDE BAĞIMLILIĞININ YAYGINLAŞMASININ ÖNLENMESİ KONUSUNDA ÇEŞİTLİ KAMU KURUM VE KURULUŞLARI VE SİVİL TOPLUM ÖRGÜTLERİ İLE BİRLİKTE PANEL, SEMİNER VB ETKİNLİKLERİN DÜZENLENMESİ	BÜTÇESİZ	0,00	0,0000	BÜTÇESİZ		

	9	MADDE BAĞIMLILIĞI İLE İLGİLİ GÖRSEL VE BASILI MALZEMELERİN HAZIRLANMASI VE DAĞITILMASI	BÜTÇESİZ		0,00	0,0000	BÜTÇESİZ	
	10	MADDE BAĞIMLILIĞI İLE İLGİLİ TİYATRO, KONSER, FİLM GÖSTERİMİ VB. ETKİNLİKLERİN DÜZENLENMESİ	20.000,00		0,00	0,0000	20.000,00	
SH III.3.4		SÜRDÜRÜLEBİLİR SAĞLIKLI BİR ÇEVRE OLUŞTURULMASI, KORUNMASI VE GELİŞTİRİLMESİ SAĞLANACAK	90.000,00	0,05%	0,00	0,0000	90.000,00	0,05%
	1	YENİ BAŞKANLIK BİNASININ KARBON AYAK İZİNİN KAPSAMININ ARTTIRILARAK HESAPLANMASI, AZALTIM STRATEJİLERİNİN BELİRLENMESİ, STRATEJİLERE UYGUN HAREKETE GEÇİLMESİ	50.000,00		0,00	0,0000	50.000,00	
	2	BELEDİYE HİZMETLERİNİN YÜRÜTÜLMESİNDE DOĞAN CO2 EMİSYON MİKTARININ DÜŞÜRÜLMESİ	40.000,00		0,00	0,0000	40.000,00	
	4	ÇOCUK PSİKOLOJİSİ VE ÇOCUKLARI BEKLEYEN TEHLİKELER KARŞISINDA, ÇOCUKLARA EĞİTİM TOPLANTILARIN DÜZENLENMESİ	BÜTÇESİZ		0,00	0,0000	BÜTÇESİZ	
SH III.3.5		YAŞANILABİLİR ÇEVRE KOŞULLARI OLUŞTURULACAK VE TÜKETİM SONUCU ORTAYA ÇIKAN KATI ATIKLARIN EKONOMİYE KAZANDIRILMASI YOLUNDA TOPLUMSAL BİLİNÇ YARATILACAK	0,00	0,00%	0,00	0,0000	0,00	0,00%
	3	VATANDAŞLARIN ENERJİ VERİMLİLİĞİ KONULARINDA DİKKATİN ÇEKİLMESİ İÇİN BİNALARA AİT ENERJİ KİMLİK BELGELERİNİN ASILMASI VE BİNALARA ASILAN TABELA VERİSİNİN ÇEVRE BİLGİ SİSTEMİNE AKTARILARAK İNTERNET ORTAMINDA YAYINLANILMASI	BÜTÇESİZ		0,00	0,0000	BÜTÇESİZ	
	5	GERİ DÖNÜŞEBİLİR ATIK KARŞILIĞI KURU MAMA ÖDÜLÜ VEREN SABİT BESLEME ODAKLARININ UYGUN NOKTALARA YERLEŞTİRİLMESİ	BÜTÇESİZ		0,00	0,0000	BÜTÇESİZ	
	6	İLÇEMİZDE UYGUN ALANLARA GERİ KAZANILABİLİR ATIKLARIN TOPLANMASINI TEŞVİK EDİCİ KONTEYNER (TOPLAMA ÜNİTESİ/MAKİNASI) YERLEŞTİRİLMESİ	BÜTÇESİZ		0,00	0,0000	BÜTÇESİZ	
SH III.3.6		ŞİŞLİ İLÇESİ GENELİNDE, İNSAN VE ÇEVRE SAĞLIĞINI OLUMSUZ YÖNDE ETKİLEYEBİLECEK UNSURLAR ORTADAN KALDIRILARAK SAĞLIKLI, ESENLİKLİ VE YAŞANILABİLİR BİR KENT ORTAMI OLUŞTURULACAK	640.000,00	0,36%	0,00	0,0000	640.000,00	0,36%
	1	İLÇEMİZ SINIRLARI İÇERİSİNDE BULUNAN CADDE VE SOKAKLARIN BORDÜR TAŞLARININ TRAFİK VE ESTETİK GÖRÜNÜMÜ AÇISINDAN BOYANMASI İŞİ	500.000,00		0,00	0,0000	500.000,00	
	3	ÇEVREYE DUYARLI (GERİ DÖNÜŞÜM KULLANAN, ALTERNATİF ENERJİ KAYNAKLARINDAN FAYDALANAN, ÇEVREYE EN AZ ZARAR VEREN) İŞYERLERİNE RUHSAT KOLAYLIĞI	BÜTÇESİZ		0,00	0,0000	BÜTÇESİZ	
	4	KARASİNEK MÜCADELESİNDE, ÇEVRE DOSTU ORGANİK TUZAKLARIN KULLANILMASI	5.000,00		0,00	0,0000	5.000,00	
	6	İLÇEMİZDE YER ALAN HALKIN YOĞUN OLARAK YAŞADIĞI KAMU, CAMİ, OKUL, VB BİNALARIN ÇEVRE KOŞULLARINI SAĞLIĞA ELVERİŞLİ DURUMA GETİRİLMESİ, SAĞLIKLI YAŞAM İÇİN GEREKLİ ÖNLEMLERİN ALINMASI İLE DAHA GÜZEL VE YAŞANABİLİR BİR ÇEVRENİN OLUŞTURULMASI	40.000,00		0,00	0,0000	40.000,00	

	7	"DOĞADA BİRGÜN" KONSEPTİ İLE ÇOCUKLARIMIZA YAŞAYARAK, EĞLENEREK ÇEVRE BİLİNCİNİN VERİLMESİ	40.000,00		0,00	0,0000	40.000,00	
	8	PLASTİK POŞET TÜKETİMİNİ AZALTMAYA YÖNELİK KAMPANYALAR VE ETKİNLİKLER DÜZENLENMESİ	55.000,00		0,00	0,0000	55.000,00	
SH III.3.7		TOPLUMDA HAYVAN SEVGİSİ BİLİNCİNİ GELİŞTİRMEK, HAYVAN HAKLARI İHLALLERİNİN ÖNLENMESİNİ SAĞLAMAK VE BU DOĞRULTUDA KAMUOYUNU BİLİNÇLENDİRMEK	490.000,00	0,28%	0,00	0,0000	490.000,00	0,28%
	1	VATANDAŞ İHBAR VE ŞİKAYETLERİNİN, SOKAK HAYVANLARININ SAĞLIK VE REFAHI GÖZETİLEREK DEĞERLENDİRİLMESİ	BÜTÇESİZ		0,00	0,0000	BÜTÇESİZ	
	2	SOKAK HAYVANLARI REHABİLİTASYON HİZMETLERİNDE ETKİNLİK VE VERİMLİLİĞİN ARTTIRILMASI	260.000,00		0,00	0,0000	260.000,00	
	3	KURBAN BAYRAMINDA HAYVAN SATIŞ VE KESİM YERLERİNDE KAÇAK HAYVAN HAREKETLERİNİ ÖNLEYEREK ÇEVRE VE TOPLUM SAĞLIĞI İÇİN GEREKLİ TEDBİRLERİN ALINMASI	30.000,00		0,00	0,0000	30.000,00	
	4	SOKAK HAYVANLARININ BARINMA BESLENME GİBİ İHTİYAÇLARININ KARŞILANMASI, DOĞAL YAŞAM İÇERİSİNDEKİ CANLILARIN EKOLOJİK DENGESİ BAKIMINDAN ÖNEMİNİ KAVRATMAYA YÖNELİK KURUMLAR ARASI FAALİYETLER VE FARKINDALIK YARATMAK İÇİN ETKİNLİKLER DÜZENLENMESİ	200.000,00		0,00	0,0000	200.000,00	
SH III.3.8		ŞİŞLİ'DE YAŞAYAN-ÇALIŞAN HERKES SAĞLIĞA YÖNELİK RİSKLERDEN KORUNACAK, SAĞLIK HİZMETLERİNİN SUNUMUNDA "İNSAN ODAKLI" POLİTİKALAR İZLENECEK	20.000,00	0,01%	0,00	0,0000	20.000,00	0,01%
	1	AĞIZ VE DİŞ SAĞLIĞI KONUSUNDA ÖĞRENCİLERE YÖNELİK, DİŞ HEKİMLERİ ODASI İŞBİRLİĞİ İLE 3 OKULDA BİLGİLENDİRME ETKİNLİĞİ YAPILMASI	20.000,00		0,00	0,0000	20.000,00	
	2	HİJYEN KONUSUNDA HALK EĞİTİM MERKEZİ İŞBİRLİĞİ İLE 5 KURS MERKEZİMİZDE KURSIYERLERE YÖNELİK BİLGİLENDİRME ETKİNLİĞİ DÜZENLENMESİ	BÜTÇESİZ		0,00	0,0000	BÜTÇESİZ	
	3	HATALI BESLENME VE OBEZİTE İLE İLGİLİ 3 OKULDA, 2 KURS MERKEZİNDE BİLGİLENDİRME ETKİNLİĞİ YAPILMASI	BÜTÇESİZ		0,00	0,0000	BÜTÇESİZ	
	4	EVSİZLER VE GÖÇMENLERE YÖNELİK GEZİCİ SAĞLIK İSTASYONLARI ORGANİZASYONU İLE SAĞLIK HİZMETİNİN GÖTÜRÜLMESİ	BÜTÇESİZ		0,00	0,0000	BÜTÇESİZ	
	5	GÖÇMENLERİN SAĞLIK SORUNLARININ ÇÖZÜMÜNDE ETKİNLİĞİN ARTIRILABİLMESİ İÇİN GÖÇMENLERİN YOĞUNLUKLU YAŞADIĞI BÖLGELERDEKİ SAĞLIK HİZMETLERİNDE TERCÜMAN BULUNDURULMASI	BÜTÇESİZ		0,00	0,0000	BÜTÇESİZ	
SH III.3.9		HALK SAĞLIĞINI KORUMAYA YÖNELİK DENETİMLER ARTIRILACAK VE ETKİNLEŞTİRİLECEK	0,00	0,00%	0,00	0,0000	0,00	0,00%
	1	ŞİŞLİ İLÇESİ İÇERİSİNDEKİ TÜM İŞYERLERİNİN RUHSATLANDIRILMASININ SAĞLANMASI, DENETİMLERİ ETKİNLEŞTİRMEK SURETİYLE İNSAN VE ÇEVRE SAĞLIĞINI TEHDİT EDEN UNSURLARIN GİDERİLMESİ	BÜTÇESİZ		0,00	0,0000	BÜTÇESİZ	

SH IV.4.1	KENTİN VE KENTLİNİN SANATA, EĞİTİME VE KÜLTÜREL FAALİYETLERE EN ÜST DÜZEYDE ULAŞMASINI MÜMKÜN KILACAK POLİTİKALAR OLUŞTURULACAK		170.000,00	0,10%	0,00	0,0000	170.000,00	0,10%
	1	SOSYAL AMAÇLI KURULUŞLARIN KÜLTÜREL, SPOR TİF VE ÖZEL İLĞİ GRUPLARINA YÖNELİK FAALİYETLERİNE PROJE ORTAĞI OLMAK AMACIYLA FON OLUŞTURULMASI	10.000,00		0,00	0,0000	10.000,00	
	2	EĞİTİMDE BAŞARILI VE/VEYA İHTİYAÇ SAHİBİ ÖĞRENCİLERE PSİKOLOJİK DESTEK SAĞLANMASI	BÜTÇESİZ		0,00	0,0000	BÜTÇESİZ	
	3	ÖRGÜN EĞİTİMİ DESTEKLEYİCİ BİLİMEVİ, KURULMASI VE İŞLETİLMESİ	120.000,00		0,00	0,0000	120.000,00	
	5	MEVCUT KADIN SPOR MERKEZLERİNİN İŞLETİLMESİ	20.000,00		0,00	0,0000	20.000,00	
	9	"BERKİN ELVAN HEYKEL PROJESİ" YARIŞMASI AÇILMASI VE PROJENİN UYGULANMASI	10.000,00		0,00	0,0000	10.000,00	
	10	YENİ HİZMET BİNASI ÖNÜNE HEYKEL PROJESİ YARIŞMASI AÇILMASI VE PROJENİN UYGULANMASI	10.000,00		0,00	0,0000	10.000,00	
SH IV.4.2	ŞİŞLİ'DE YAŞAYAN YOKSUL, EVSİZ, GÖÇMEN, AYRIMCILIĞA MARUZ KALAN KİŞİ VE AİLELERİNE ASGARİ STANDARTLARDA YAŞAMLARINI SÜRDÜREBİLMELERİNE OLANAK VERECEK HER TÜRLÜ YARDIM YAPILACAK		10.115.000,00	5,73%	0,00	0,0000	10.115.000,00	5,73%
	1	YOKSUL YURTTAŞLARIN YAŞADIĞI BÖLGELERE ÜCRETSİZ İÇME SUYU VERİLMESİ	400.000,00		0,00	0,0000	400.000,00	
	3	YOKSUL AİLE ÇOCUKLARI İÇİN TOPLU SÜNNET ETKİNLİĞİ DÜZENLENMESİ	65.000,00		0,00	0,0000	65.000,00	
	4	SÜNNET EDİLEN ÇOCUKLAR İÇİN SÜNNET GİYSİLERİ VE GEREKLİ HEDİYELERİN SAĞLANMASI	50.000,00		0,00	0,0000	50.000,00	
	6	DEZAVANTAJLI KİŞİ VE GRUPLARIN SAĞLIK VE SOSYAL YÖNDEN DESTEKLENMESİ	100.000,00		0,00	0,0000	100.000,00	
	7	ÖNEMLİ GÜN VE HAFTALARDA KÜLTÜREL, TARİHSEL VE SOSYAL ZENGİNLİĞİ YANSITACAK ETKİNLİKLER DÜZENLENMESİ	1.500.000,00		0,00	0,0000	1.500.000,00	
	8	AŞEVİNDEN YOKSUL YURTTAŞLARIN İHTİYAÇLARINI KARŞILANMASI	8.000.000,00		0,00	0,0000	8.000.000,00	
SH IV.4.3	ÇAĞDAŞ VE SAĞLIKLI BİR TOPLUM İÇİN AMATÖR SPOR KULÜPLERİNE VE SPORCULARA DESTEK VERİLECEK		895.000,00	0,51%	0,00	0,0000	895.000,00	0,51%
	1	AMATÖR SPOR KULÜPLERİNE MALZEME YARDIMI YAPILMASI	20.000,00		0,00	0,0000	20.000,00	
	2	AMATÖR SPOR KULÜPLERİNE BAŞARI YÖNETMELİĞİ UYARINCA NAKTİ YARDIM SAĞLANMASI	200.000,00		0,00	0,0000	200.000,00	
	3	SPORTİF AMAÇLI YARIŞMA, TURNUVA, MÜSABAKA, ŞENLİK VB ETKİNLİKLER DÜZENLENMESİ VE DESTEKLENMESİ	20.000,00		0,00	0,0000	20.000,00	
	4	MEVCUT SPOR ALANLARININ YENİLENMESİ VE YENİ SPOR ALANLARININ OLUŞTURULMASI	605.000,00		0,00	0,0000	605.000,00	
	5	OKUL BAHÇELERİNİN, EĞİTİM ÖĞRETİM FAALİYETLERİNİN OLMADIĞI ZAMANLARDA ÇEVRE HALKININ VE ÖZELLİKLE GENÇLERİN SPOR YAPMALARINA OLANAK VERECEK ŞEKİLDE DÜZENLENMESİ	50.000,00		0,00	0,0000	50.000,00	

SH IV.4.4	İSTİHDAMI ARTIRMAK ÜZERE MESLEKİ VE ÖRGÜN EĞİTİM OLANAKLARI YARATILARAK, İLÇE DÜZEYİNDE KURUM VE KURULUŞLAR İLE KOORDİNASYON SAĞLANACAK		80.000,00	0,05%	0,00	0,0000	80.000,00	0,05%
	2	HOBİ, KİŞİSEL GELİŞİM VE MESLEK EDİNDİRME MERKEZLERİN İŞLETİMİNİN SÜRDÜRÜLMESİ	50.000,00		0,00	0,0000	50.000,00	
	3	İŞ DÜNYASI, ÜNİVERSİTE VE STK'LARIN BULUŞACAĞI PANEL, SEMİNER VB. ETKİNLİKLERİN DÜZENLENMESİ	30.000,00		0,00	0,0000	30.000,00	
SH IV.4.5	KÜLTÜREL VE SANATSAL ETKİNLİKLERİN ZENGİNLEŞTİRİLEREK SÜREKLİLİĞİ SAĞLANACAK		1.680.000,00	0,95%	0,00	0,0000	1.680.000,00	0,95%
	1	AÇIK VEYA KAPALI MEKANLARDA SİNEMA, TİYATRO, KONSER, SERGİ, PERFORMANS, FUAR, ŞENLİK, FESTİVAL VB ETKİNLİKLER DÜZENLENMESİ	930.000,00		0,00	0,0000	930.000,00	
	2	TARİH, KÜLTÜR, SANAT VB TEMALARLA KONAKLAMALI VEYA GÜNÜBİRLİK GEZİLER DÜZENLENMESİ	750.000,00		0,00	0,0000	750.000,00	
SH IV.4.6	ŞİŞLİ'DE YAŞAYAN GENÇLERE YÖNELİK SOSYAL HİZMET FAALİYETLERİ, İHTİYAÇ TEMELİNDE ETKİN, YAYGIN VE NİTELİKLİ OLARAK UYGULANACAK		270.000,00	0,15%	0,00	0,0000	270.000,00	0,15%
	2	KENT KONSEYİNDE GENÇLİK MECLİSİNİN ETKİNLEŞTİRİLMESİ VE YÖNETİME AKTİF KATILIMLARININ SAĞLANMASI YÖNÜNDE POLİTİKALARIN İZLENMESİ	BÜTÇESİZ		0,00	0,0000	BÜTÇESİZ	
	3	GENÇLERE YÖNELİK KÜLTÜREL ETKİNLİKLERİN DÜZENLENMESİ	250.000,00		0,00	0,0000	250.000,00	
	4	DEMOKRASİ KÜLTÜRÜNÜ GELİŞTİRME VE YAYGINLAŞTIRMAYA YÖNELİK OLARAK, KAMUYA AÇIK ALANLARDA GENÇLERİN DÜŞÜNCELERİNİ SINIRSIZ OLARAK AÇIKLAYABİLECEKLERİ DEMOKRASİ KÜRSÜLERİNİN KURULMASI	20.000,00		0,00	0,0000	20.000,00	
	KADINLARIN SOSYAL YAŞAMA KATILMALARI; ÖZGÜR BİREYLER OLARAK ÇAĞDAŞ YAŞAMIN ÖZNESİ OLABİLMELERİ İÇİN ETKİNLİKLER DÜZENLENECEK, İSTİHDAMDADA POZİTİF AYRIMCILIK POLİTİKALARI GELİŞTİRİLECEK		80.000,00	0,05%	0,00	0,0000	80.000,00	0,05%
1	KADINLARIN İSTİHDAMINA İLİŞKİN POZİTİF AYRIMCILIK POLİTİKASINA UYGUN PROJELERİN GELİŞTİRİLMESİ	30.000,00		0,00	0,0000	30.000,00		
2	BAŞTA KADINLARA YÖNELİK ŞİDDET OLMAK ÜZERE KADIN SORUNLARINA İLİŞKİN FARKINDALIK YARATICI ETKİNLİKLERİN DÜZENLENMESİ	50.000,00		0,00	0,0000	50.000,00		
3	ŞİDDET GÖREN KADINLARA HUKUKİ, PSİKOLOJİK VS. ALANLARINDA DANIŞMANLIK HİZMETLERİNİN VERİLMESİ	BÜTÇESİZ		0,00	0,0000	BÜTÇESİZ		

SH IV.4.8	ERİŞİLEBİLİR YAŞAM: ENGELSİZ ŞİŞLİ		1.238.000,00	0,70%	0,00	0,0000	1.238.000,00	0,70%
	1	İLÇEDE BULUNAN DEZAVANTAJLI KİŞİLERİN HANE HALKI NUFUSÜ, HANE GELİRİ, SOSYAL GÜVENLİK, İSTİHDAM VE SAĞLIK, EĞİTİM, KÜLTÜREL GEREKSİNİMLERİ YÖNÜNDEN BELİRLEMELERİNİN YAPILARAK DEZAVANTAJLI BİREYLERE İLİŞKİN VERİLERİN ELDE EDİLMESİ İÇİN ORTAK ÇALIŞMALAR YÜRÜTÜLMESİ	1.150.000,00		0,00	0,0000	1.150.000,00	
	2	ENGELLİLERİN HAYATINI KOLAYLAŞTIRICI ÇALIŞMA YAPAN İŞYERLERİNE RUHSAT KOLAYLIĞININ SAĞLANMASI	BÜTÇESİZ		0,00	0,0000	BÜTÇESİZ	
	7	ENGELLİLERİN DİNLENME TESİSİ/KAMP TALEBİNİN KARŞILANMASI	55.000,00		0,00	0,0000	55.000,00	
	8	ÜNİVERSİTE VE STK'LARLA İŞBİRLİĞİ YAPILARAK ENGELLİLERE İLİŞKİN PROJELERİN GELİŞTİRİLMESİ	BÜTÇESİZ		0,00	0,0000	BÜTÇESİZ	
	9	İŞARET DİLİ VE GÖRME ÖZÜRLÜLERİNE YÖNELİK OKUMA YAZMA KURSLARININ AÇILMASI	33.000,00		0,00	0,0000	33.000,00	
SH V.5.1	ŞİŞLİ'NİN ETKİLEŞİM KAABİLİYETİ VE ULUSLARARASI TANINIRLIĞI ARTIRILACAK		435.000,00	0,25%	0,00	0,0000	435.000,00	0,25%
	1	HATIRAT OLARAK VERİLMEK ÜZERE HER TÜRLÜ HEDİYELİK VE PROMOSYONEL MATERYALLER TEMİN EDİLMESİ	30.000,00		0,00	0,0000	30.000,00	
	2	YABANCI DEVLET ADAMLARININ ZİYARETLERİNİN ORGANİZE EDİLMESİ, AĞIRLAMA FAALİYETLERİNİN GERÇEKLEŞTİRİLMESİ	230.000,00		0,00	0,0000	230.000,00	
	3	İYİ YÖNETİŞİM İLKESİ KAPSAMINDA YURTDIŞINDAKİ KURUM VE KURULUŞLARLA KARŞILIKLI ÇALIŞMA ZİYARETLERİNİN VE GÖRÜŞMELERİN PLANLANMASI VE GERÇEKLEŞTİRİLMESİ	30.000,00		0,00	0,0000	30.000,00	
	4	DIŞ İLİŞKİLER İLE İLGİLİ KONULARDA PANEL, KONFERANS VB ETKİNLİKLER ORGANİZE EDİLMESİ	70.000,00		0,00	0,0000	70.000,00	
	6	DIŞ İLİŞKİLERE, İYİ YÖNETİŞİME VE MEVZUATA İLİŞKİN DÖKÜMANLARIN YABANCI DİLLERDEN TÜRKÇEYE VE TÜRKÇEDEN YABANCI DİLLERE ÇEVİRİLMESİ	25.000,00		0,00	0,0000	25.000,00	
	7	KURUMA AİT TANITIM AMAÇLI BROŞÜR, DERGİ, CD VB MATERYALLERİN GÜNCELLENMESİ, ÇOK DİLLİ OLARAK HAZIRLANMASI VE BASILMASI	10.000,00		0,00	0,0000	10.000,00	
	8	ÖNEMLİ GÜN VE HAFTALAR KAPSAMINDA ETKİNLİK ORGANİZASYONLARININ GERÇEKLEŞTİRİLMESİ	40.000,00		0,00	0,0000	40.000,00	

SH V.5.2	PROJELERE FON KURULUŞLARINDAN KAYNAK SAĞLANACAK	85.000,00	0,05%	0,00	0,0000	85.000,00	0,05%
1	ULUSAL VE ULUSLARARASI FON KAYNAKLARI KONUSUNDA İÇ VE DIŞ PAYDAŞLARIN BİLGİLENDİRİLMESİ, EĞİTİM VERİLMESİ, SERTİFİKA PROGRAMLARI DÜZENLENMESİ VE FON İMKANLARI KONULARINDA BELEDİYE GÖREVLİLERİNE VE İLÇEMİZDEKİ TÜM PAYDAŞLARA YÖNELİK EĞİTSEL FAALİYETLER DÜZENLENMESİ VE DEVAMLILIĞIN SAĞLANARAK SÜREKLİ EĞİTİM MERKEZİ KURULUMUNUN GERÇEKLEŞTİRİLMESİ	15.000,00		0,00	0,0000	15.000,00	
2	ULUSLARARASI "ŞEHİR AĞLARI"NA VE BİRLİKLERE YÖNELİK ÜYELİKLERİN GELİŞTİRİLMESİ İÇİN ÇALIŞMALAR YAPILMASI; YURTDIŞINDAKİ BELEDİYELERLE, KURUM VE KURULUŞLARLA ORTAK PROJE ÜRETİLMESİ VE UYGULANMASI	60.000,00		0,00	0,0000	60.000,00	
3	ULUSAL VE ULUSLARARASI PROJELER HAZIRLANMASI DANIŞMANLIK HİZMETLERİ ALINMASI VE YÜRÜTÜLMESİ	10.000,00		0,00	0,0000	10.000,00	
4	YARARLANICISI, ORTAĞI, EŞ BAŞVURANI YA DA İŞTİRAKÇİSİ OLDUĞUMUZ PROJELERDE EŞ FİNANSMANI SAĞLANMASI VB GEREKLİ AYNİ/NAKDİ KATKININ YAPILMASI	BÜTÇESİZ		0,00	0,0000	BÜTÇESİZ	
Performans Hedefleri Maliyetleri Toplamı		176.538.000,00	100%	0,00	0,0000	176.538.000,00	29%
Genel Yönetim Giderleri		433.402.000,00	100%	0,00	0,0000	433.402.000,00	71%
Diğer İdarelere Transfer Edilecek Kaynaklar Toplamı		60.000,00	100%	0,00	0,0000	60.000,00	0%
Genel Toplam		610.000.000,00	100%	0,00	0,0000	610.000.000,00	100%

D- İDARENİN TOPLAM KAYNAK İHTİYACI

TOPLAM KAYNAK İHTİYACI TABLOSU

İdare Adı		ŞİŞLİ BELEDİYE BAŞKANLIĞI				
(TL)						
	Ekonomik Kod		Faaliyet Toplamı	Genel Yönetim Giderleri Toplamı	Diğer İdarelere Transfer Edilecek Kaynaklar Toplamı	Genel Toplam
	Bütçe Kaynak İhtiyacı	01	Personel Giderleri		104.089.000,00	
02		SGK Devlet Primi Giderleri		13.567.000,00		13.567.000,00
03		Mal ve Hizmet Alım Giderleri	128.471.000,00	232.333.000,00		360.804.000,00
04		Faiz Giderleri		22.000.000,00		22.000.000,00
05		Cari Transferler	1.402.000,00	5.607.000,00		7.009.000,00
06		Sermaye Giderleri	46.665.000,00	10.406.000,00		57.071.000,00
07		Sermaye Transferleri			20.000,00	20.000,00
08		Borç verme			40.000,00	40.000,00
09		Yedek Ödenek		45.400.000,00		45.400.000,00
Toplam Bütçe Kaynak İhtiyacı			176.538.000,00	433.402.000,00	60.000,00	610.000.000,00
Bütçe Dışı Kaynak	Döner Sermaye					
	Diğer Yurt İçi					
	Yurt Dışı					
	Toplam Bütçe Dışı Kaynak İhtiyacı					
Toplam Kaynak İhtiyacı			176.538.000,00	433.402.000,00	60.000,00	610.000.000,00

İDARE ADI	ŞİŞLİ BELEDİYE BAŞKANLIĞI	
PERFORMANS HEDEFİ	FAALİYET	SORUMLU BİRİM
SH I.1.1 İNSAN KAYNAKLARININ YETKİNLEŞTİRİLMESİ	F. I.1.1.2. BELEDİYE HİZMET BİRİMLERİNİN İHTİYAÇ DUYDUĞU HİZMET İÇİ EĞİTİMLERİN PLANLANMASI VE GERÇEKLEŞTİRİLMESİ	İNSAN KAYNAKLARI VE EĞİTİM MÜDÜRLÜĞÜ
	F. I.1.1.3. YÖNETİCİ POZİSYONLARINA LİYAKATA UYGUN ATAMALAR YAPILABİLMESİ İÇİN GÖREVE YÜKSELME VE YETERLİLİK DEĞERLENDİRMESİ YAPILMASI	İNSAN KAYNAKLARI VE EĞİTİM MÜDÜRLÜĞÜ
	F. I.1.1.4. GÖREVE YENİ BAŞLAYAN VEYA NAKİL YOLU İLE GÖREVE BAŞLAYAN MEMUR VEYA İŞÇİ PERSONEL İÇİN ORYANTASYON EĞİTİMİ VERİLMESİ	İNSAN KAYNAKLARI VE EĞİTİM MÜDÜRLÜĞÜ
	F. I.1.1.6. ÇEVRE BİLİNCİ VE İŞÇİ SAĞLIĞI İŞ GÜVENLİĞİ İLE İLGİLİ EĞİTİM VERİLMESİ	İNSAN KAYNAKLARI VE EĞİTİM MÜDÜRLÜĞÜ
	F. I.1.1.7. İLÇEMİZE GELEN TURİSTLERİN SOSYAL, BEŞERİ, KÜLTÜREL İSTEK VE İHTYAÇLARINA YARDIMCI OLMAK ÜZERE, BÖLGENİN TARİHİ VE TURİSTİK YERLERİ HAKKINDA BİLGİ SAHİBİ VE YABANCI DİL BİLEN TURİZM ZABITASI OLUŞTURULMASI	ZABITA MÜDÜRLÜĞÜ
	F. I.1.1.8. İLÇEMİZ SINIRLARI İÇİNDE ÇEVRE KANUNU VE İLGİLİ YÖNETMELİKLER GEREĞİ (GÜRÜLTÜ, HAVA KİRLİLİĞİ, ATIK SU, ATIK MADDELER VB.) KONULARDA UZMANLAŞMIŞ ÇEVRE ZABITASI OLUŞTURULMASI	ZABITA MÜDÜRLÜĞÜ
	F. I.1.1.9. 5727 SAYILI TÜTÜN ÜRÜNLERİNİN ZARARLARININ ÖNLENMESİ HAKKINDA KANUNUN ETKİN BİR ŞEKİLDE UYGULANMASI VE DENETİMİ İÇİN EKİP OLUŞTURULMASI	ZABITA MÜDÜRLÜĞÜ
	F. I.1.1.10. MÜDÜRLÜK PERSONELİNE HALKLA İLİŞKİLER KONUSUNDA DANIŞMANLIK HİZMETİ ALINMASI	ZABITA MÜDÜRLÜĞÜ
	F. I.1.1.11. ŞİŞLİ BELEDİYESİ BÜNYESİNDE İŞ SAĞLIĞI VE GÜVENLİĞİ KURULUNUN OLUŞTURULMASI VE YÜRÜTÜLMESİ	İNSAN KAYNAKLARI VE EĞİTİM MÜDÜRLÜĞÜ
	SH I.1.2.SÜRDÜRÜLEBİLİR VE GÜÇLÜ MALİ YAPI	F. I.1.2.1. TAHAKKUK KAYITLARININ SİSTEMDEN TARANMASI SURETİYLE YERSİZ VE EKSİK TAHAKKUKLARIN TESPİTİ; YERSİZ TAHAKKUKLARIN TERKİNİ, EKSİK TAHAKKUKLARIN TAMAMLANMASI VE TAHAKKUKA ESAS BELGELERİN GÜNCELLENMESİ
F. I.1.2.5. TAHAKKUK ARTIŞININ %10 DÜZEYİNDE SAĞLANMASI		MALİ HİZMETLER MÜDÜRLÜĞÜ
F. I.1.2.6. GİDER VE GELİR BÜTÇESİ GERÇEKLEŞME ORANLARININ ASGARİ %90 DÜZEYİNDE GERÇEKLEŞTİRİLMESİ		MALİ HİZMETLER MÜDÜRLÜĞÜ
F. I.1.2.7. HALEN BELEDİYEMİZ MÜLKİYETİNDE BULUNAN İŞGALLİ-HİSSELİ TAŞINMAZLARIN, HAZİNE ADINA KAYITLI OLUP BELEDİYEMİZE DEVRİ YAPILAN 4706 SAYILI YASA KAPSAMINDAKİ TAŞINMAZLARIN İLGİLİLERİNE SATIŞ İŞLEMLERİNİN TAMAMLANMASI VE TAPULARININ VERİLMESİ		EMLAK VE İSTİMLAK MÜDÜRLÜĞÜ
F. I.1.2.8. SPOR TESİSLERİNİN ÇOĞALTILMASI VE VAR OLAN SPOR TESİSLERİNİN YENİLENMESİ, DONANIM İHTİYAÇLARININ KARŞILANMASI		FEN İŞLERİ MÜDÜRLÜĞÜ
SH I.1.3. STRATEJİK PLAN KÜLTÜRÜNÜN YERLEŞTİRİLMESİ	F. I.1.3.1. STRATEJİK PLANDA TANIMLANAN FAALİYETLERİN PLANA UYGUN OLARAK YÜRÜTÜLMESİNİ SAĞLAMAK ÜZERE İZLEME RAPORLAMA SİSTEMİNİN KURULMASI	STRATEJİ GELİŞTİRME MÜDÜRLÜĞÜ
	F. I.1.3.2. STRATEJİK PLANA UYGUN OLARAK PERFORMANS PROGRAMI HAZIRLANMASI	STRATEJİ GELİŞTİRME MÜDÜRLÜĞÜ
	F. I.1.3.4. YILLIK FAALİYET RAPORUNUN HAZIRLANMASI	STRATEJİ GELİŞTİRME MÜDÜRLÜĞÜ
	F. I.1.3.5. KENT KONSEYİ ÇALIŞMA GRUPLARI TOPLANTI ORGANİZASYONLARININ GERÇEKLEŞTİRİLMESİ	KÜLTÜR VE SOSYAL İŞLER MÜDÜRLÜĞÜ
	F. I.1.3.6. STK, FORUM, ENGELLİ DERNEKLER, VAKIFLAR VB. İLE YILLIK TOPLANTILAR YAPILMASI	KÜLTÜR VE SOSYAL İŞLER MÜDÜRLÜĞÜ
	F. I.1.3.7. KURUM İÇİ VE KURUM DIŞI MEMNUNİYET ANKETLERİ DÜZENLENMESİ	STRATEJİ GELİŞTİRME MÜDÜRLÜĞÜ
	F. I.1.3.8. İSTANBUL DA BULUNAN DİĞER İLÇE BELEDİYELERİNİN STRATEJİ GELİŞTİRME MÜDÜRLÜKLERİ İLE BİLGİ ALIŞVERİŞİ İÇİN YAPILAN TOPLANTILARA KATILINMASI VE BU TOPLANTILARIN BELEDİYEMİZCE DE ORGANİZE EDİLMESİ	STRATEJİ GELİŞTİRME MÜDÜRLÜĞÜ

PERFORMANS HEDEFİ	FAALİYET	SORUMLU BİRİM
SH I.1.4. DESTEK HİZMETLERİNİN ETKİNLEŞTİRİLMESİ	F. I.1.4.1. HİZMET İÇİN İHTİYAÇ DUYULAN YENİ KARA TAŞITLARININ ALINMASI VE KİRALANMASI	ULAŞIM HİZMETLERİ MÜDÜRLÜĞÜ
	F. I.1.4.2. HİZMET İÇİN İHTİYAÇ DUYULAN YENİ HAREKETLİ İŞ MAKİNELERİNİN TEMİN EDİLMESİ	ULAŞIM HİZMETLERİ MÜDÜRLÜĞÜ
	F. I.1.4.13. İSTANBUL BELEDİYELERİNİN AVUKATLARI İLE PERİYODİK OLARAK BİR ARAYA GELEK BİLGİ VE DENEYİM ALIŞVERİŞİNİ MÜMKÜN KILACAK ORGANİZASYONLARIN SAĞLANMASI	HUKUK İŞLERİ MÜDÜRLÜĞÜ
	F. I.1.4.16. HUKUKSAL GÖRÜŞ İSTEMLERİNİN CEVAPLAMA SÜRESİNİN KISALTILMASI	HUKUK İŞLERİ MÜDÜRLÜĞÜ
	F. I.1.4.17. DAVALARA CEVAP VERME (REPLİK-DÜPLİK) SÜRELERİNİN KISALTILMASI	HUKUK İŞLERİ MÜDÜRLÜĞÜ
	F. I.1.4.18. YARGI YERLERİNDEN VERİLEN KARARLARIN İLGİLİ BİRİMLERE GÖNDERİLME SÜRELERİNİN KISALTILMASI	HUKUK İŞLERİ MÜDÜRLÜĞÜ
	F. I.1.4.19. DAVA TAKİP OTOMASYON PROGRAMININ GÜNCELLENMESİ, GEREKSİNİM DUYULAN YENİ YAZILIMLARIN TEMİN EDİLMESİ	HUKUK İŞLERİ MÜDÜRLÜĞÜ
	F. I.1.4.22. HİZMET ÜRETİM ALANLARINDA HİJYEN KOŞULLARININ SAĞLANMASI	DESTEK HİZMETLERİ MÜDÜRLÜĞÜ
SH I.1.6. KURUMSAL KİMLİĞİN YAYGINLAŞTIRILMASI VE TANITIMI	F. I.1.6.1. PERİYODİK OLARAK HER AY YAYINLANACAK, YURTTAŞLARA FAALİYETLERİMİZİ TANITACAK OLAN ŞİŞLİ BÜLTENİN HAZIRLANMASI	BASIN YAYIN VE HALKLA İLİŞKİLER MÜDÜRLÜĞÜ
	F. I.1.6.5. BELEDİYE VE HİZMETLERİNİ TANITICI UYGULAMALARDAN AZAMI ÖLÇÜLERDE YARARLANILMASI. BU ÇERÇEVEDE KİOSK, E-DERGI, E-BÜLTEN, SMS-MMS BİLGİLENDİRME SERVİSİ, SOSYAL MEDYA GİBİ YENİ TEKNOLOJİK OLANAKLARDAN FAYDALANILMASI	BASIN YAYIN VE HALKLA İLİŞKİLER MÜDÜRLÜĞÜ
SH I.1.7. KURUM İÇİ BİLGİ VE EVRAK AKIŞ YÖNETİMİNİN GÜNCELLENMESİ	F. I.1.7.1. EVRAKIN DİJİTAL ORTAMDA ELEKTRONİK BELGE OLARAK ÜRETİLMESİNİN SAĞLANMASI, DOKÜMAN YÖNETİM SİSTEMİNİN HİZMETE SOKULMASI, BELEDİYEMİZ FİZİKSEL ARŞİVİNDE BULUNAN EVRAKIN TAMAMININ TARANMASI VE DİJİTAL ARŞİV SİSTEMİNE ENTEGRE EDİLMESİ	BİLGİ İŞLEM MÜDÜRLÜĞÜ
	F. I.1.7.2. KURUMUN TÜM İÇ VE DIŞ YAZIŞMALARININ STANDART DOSYA PLANI'NA UYGUN OLARAK GERÇEKLEŞTİRİLMESİ	YAZI İŞLERİ MÜDÜRLÜĞÜ
	F. I.1.7.3. KURUM ÇALIŞANLARINA STANDART DOSYA PLANI HAKKINDA GEREKLİ EĞİTİMLERİN VERİLMESİ	İNSAN KAYNAKLARI VE EĞİTİM MÜDÜRLÜĞÜ
	F. I.1.7.4. E-İMZA KULLANIMI İÇİN GEREKLİ ALT YAPININ HAZIRLANMASI VE ETAPLAR HALİNDE KULLANIMA SOKULMASI	BİLGİ İŞLEM MÜDÜRLÜĞÜ
	F. I.1.7.5. ŞİŞLİ BELEDİYESİ ARŞİV YÖNETMELİĞİNİN YAPILMASI, HİZMET BİRİMLERİNE AİT GÖREV VE ÇALIŞMA YÖNETMELİKLERİNİN GÖZDEN GEÇİRİLMESİ, BİRİM ARŞİVLERİNİN ŞİŞLİ BELEDİYESİ ARŞİV YÖNETMELİĞİ'NE, DOKÜMAN YÖNETİM SİSTEMİ'NE VE STANDART DOSYA PLANI'NA UYGUN HALE GETİRİLMESİNE İLİŞKİN GEREKLİ DÜZENLEMELERİN YAPILMASININ SAĞLANMASI	YAZI İŞLERİ MÜDÜRLÜĞÜ
	F. I.1.7.6. BELEDİYENİN MEVCUT FİZİKİ ARŞİVİNİN ELDEN GEÇİRİLMESİ VE KURULMASI, ARŞİV TESPİT VE İMHA KOMİSYONU VASİTASIYLA İMHA EDİLMESİ GEREKEN EVRAK BELİRLENMESİ VE KOMİSYON ONAYIYLA İMHA EDİLMESİ	YAZI İŞLERİ MÜDÜRLÜĞÜ
	F. I.1.7.7. MEVCUT FİZİKİ ARŞİVLERİN ELDEN GEÇİRİLMESİ, DEFORME OLMUŞ BELGELERİN SAĞLIKLI HALE GETİRİLMESİ VE UYGUN ORTAMLARDA MUHAFAZALARININ SAĞLANMASI	YAZI İŞLERİ MÜDÜRLÜĞÜ

PERFORMANS HEDEFİ	FAALİYET	SORUMLU BİRİM
SH I.1.8. BİLİŞİM ALT YAPISININ ETKİN KULLANIMI VE GELİŞTİRİLMESİ	F. I.1.8.1. KENT BİLGİ SİSTEMİ UYGULAMALARININ YENİ TEKNOLOJİLERLE SÜREKLİ GÜNCELLENMESİ VE GEREKLİ OLAN YAZILIM VE DONANIM DESTEK HİZMETLERİNİ, ELEMAN DAHİL SAĞLANMASI	BİLGİ İŞLEM MÜDÜRLÜĞÜ
	F. I.1.8.3. DOĞACAK İHTİYAÇLARA GÖRE YAZILIM ODAKLI UYGULAMA PROJELERİ	BİLGİ İŞLEM MÜDÜRLÜĞÜ
	F. I.1.8.4. KENT BİLGİ SİSTEMİNİN HER TÜRLÜ TEHDİT VE SİBER SALDIRILARA KARŞI GÜVENLİĞİNİN SAĞLANMASI AMACIYLA GEREKLİ YAZILIMLARININ TEMİN EDİLMESİ, SERTİFİKALARININ ALINMASI VE KURUMDA BİLGİ GÜVENLİĞİ KÜLTÜRÜNÜN OLUŞTURULMASI	BİLGİ İŞLEM MÜDÜRLÜĞÜ
	F. I.1.8.5. İHTİYAÇ DUYULAN YAZILIM LİSANSLARININ TEMİN EDİLMESİ	BİLGİ İŞLEM MÜDÜRLÜĞÜ
	F. I.1.8.7. BİRİM VE KULLANICI İSTEKLERİ DOĞRULTUSUNDA GEREKLİ OLAN BİLGİSAYAR VE ÇEVRE ELEMANLARI, KENT BİLGİ SİSTEMİ UYGULAMALARI İÇİN GEREKLİ OLAN SUNUCU VE SERVERLARIN TEMİN EDİLMESİNİN SAĞLANMASI	BİLGİ İŞLEM MÜDÜRLÜĞÜ
	F. I.1.8.10. TÜM RAPORTÖRLERİN BİLGİSAYARLARINA AUTOCAD PROGRAMININ YÜKLENMESİYLE AUTOCAD EĞİTİMİ ALMALARI SAĞLANARAK PROJELERİN DİJİTAL ORTAMDA KONTROLÜNÜN SAĞLANMASI	İMAR VE ŞEHİRCİLİK MÜDÜRLÜĞÜ
	F. I.1.8.16. ŞİŞLİ BELEDİYESİ'NE AİT SOSYAL MEDYA HESAPLARININ YIL BOYUNCA ANALİZİ VE RAPORLANDIRILMASI	BASIN YAYIN VE HALKLA İLİŞKİLER MÜDÜRLÜĞÜ
	F. I.1.8.19. E-MAİL VE KENT BİLGİ SİSTEMİ ÜZERİNDEN GELEN ŞİKAYETLERİN İŞLEME ALINMASI	RUHSAT MÜDÜRLÜĞÜ
	F. I.1.8.20. İSTANBUL DEFTERDARLIĞI VE VERGİ DAİRELERİ İLE VERİ PAYLAŞIMININ SAĞLANMASI	RUHSAT MÜDÜRLÜĞÜ
SH I.1.9. KAYIT DIŞI FAALİYETE KARŞI ETKİN VE SÜREKLİ DENETİM YAPILACAK	F. I.1.9.1. HER TÜRLÜ İŞYERİNİN DENETLENMESİ VE RUHSATLANDIRILMASI	RUHSAT MÜDÜRLÜĞÜ
	F. I.1.9.4. EĞLENCE VE DİNLENME YERLERİNİN DÜZENLİ DENETLENMESİNİN SAĞLANMASI	RUHSAT MÜDÜRLÜĞÜ
	F. I.1.9.6. ASANSÖR VE YÜRÜYEN MERDİVENLERİN BULUNDUĞU YERLERİN DÜZENLİ OLARAK DENETLENMESİ, BAKIM VE ONARIMLARININ YAPTIRILMASININ SAĞLANMASI VE RUHSATSIZ OLANLARIN RUHSATLANDIRILMALARI	İMAR VE ŞEHİRCİLİK MÜDÜRLÜĞÜ
	F. I.1.9.7. İLÇEMİZDEKİ İŞ YERLERİNİN AÇILIŞ VE KAPANIŞ SAATLERİNE RİAYET ETMEYENLERİN TESPİT EDİLMESİ	RUHSAT MÜDÜRLÜĞÜ
SH I.1.10 ÖZEL PROJE ÜRETİMİNİN SAĞLANMASI VE KAYNAK TEMİNİ	F. I.1.10.2. PERSONELE VE STK YÖNETİCİLERİNE SERTİFİKALI PROJE DÖNGÜSÜ EĞİTİMİ VERİLMESİ	DIŞ İLİŞKİLER MÜDÜRLÜĞÜ
	F. I.1.10.3. STK, ÜNİVERSİTE, MESLEK ODALARI VE FORUMLARLA PROJE ÜRETİMİNE YÖNELİK TOPLANTILARIN GERÇEKLEŞTİRİLMESİ	DIŞ İLİŞKİLER MÜDÜRLÜĞÜ
SH I.1.11. KATILIMCILIK VE SİVİL TOPLUM İLE İLİŞKİLER	F. I.1.11.2. ETNİK, DİNİ VE/VEYA CİNSİYET KİMLİĞİ VE YÖNELİMİ NEDENİYLE AYRIMCILIĞA UĞRAYAN YURTTAŞLARIN ÖZEL GÜN VE HAFTALARINDA BELEDİYE OLARAK SEMİNER, SÖYLEŞİ VB. KÜLTÜR FAALİYETLERİ DÜZENLENECEK, BELEDİYEYE AİT KÜLTÜR BİNALARINDA ETKİNLİKLERİN GERÇEKLEŞTİRİLMESİNİN SAĞLANMASI	ÖZEL KALEM MÜDÜRLÜĞÜ
	F. I.1.11.3. ERİŞİLEBİLİRLİK KOMİSYONU OLUŞTURULMASI	KÜLTÜR VE SOSYAL İŞLER MÜDÜRLÜĞÜ
	F. I.1.11.4. 2016 VE 2018 YILLARINDA KAMU GÖREVLİLERİNİN ÜYESİ OLDUKLARI YETKİLİ SENDİKA İLE TOPLU SÖZLEŞME GÖRÜŞMELERİNE BAŞLANACAK VE SONUÇLANDIRILMASI	İNSAN KAYNAKLARI VE EĞİTİM MÜDÜRLÜĞÜ

PERFORMANS HEDEFİ	FAALİYET	SORUMLU BİRİM
SH I.1.12. ETNİK, DİNİ VE/VEYA CİNSİYET KİMLİĞİ VE YÖNELİMİ NEDENİYLE AYRIMCILIĞA UĞRAYAN YURTTAŞLARIN SOSYAL YAŞAMA KATILIMLARINI KOLAYLAŞTIRICI, TOPLUMSAL BÜTÜNLEŞMEYİ SAĞLAYICI VE ULAŞIMLARININ ENGELLENDİĞİ ALANLARDA SORUNLARINI GİDERİCİ ÖNLEMLER ALINACAK, HER TÜRLÜ AYRIMCILIĞA KARŞI KENT POLİTİKALARI GELİŞTİRİLECEK	F. I.1.12.1. BELEDİYE İÇİ ORGANLAR, BELEDİYE MECLİSİ VE BELEDİYEYE PAYDAŞ KONUMUNDA OLAN KURUMLARDA ÇALIŞANLARA ETNİK, DİNİ VE/VEYA CİNSİYET KİMLİĞİ VE YÖNELİMİ NEDENİYLE AYRIMCILIĞA UĞRAYAN YURTTAŞLAR KONULARINDA FARKINDALIK YARATMAYA YÖNELİK EĞİTİM, SÖYLEŞİ VE SEMİNERLERİN DÜZENLENMESİ	ÖZEL KALEM MÜDÜRLÜĞÜ
	F. I.1.12.2. ETNİK, DİNİ VE/VEYA CİNSİYET KİMLİĞİ VE YÖNELİMİ NEDENİYLE AYRIMCILIĞA UĞRAYAN YURTTAŞLARA GEÇİCİ KONAKLAMA İMKANININ TANINMASI	ÖZEL KALEM MÜDÜRLÜĞÜ
	F. I.1.12.3. ETNİK, DİNİ VE/VEYA CİNSİYET KİMLİĞİ VE YÖNELİMİ NEDENİYLE AYRIMCILIĞA UĞRAYAN YURTTAŞLARA HUKUKİ, PSİKOLOJİK VB. ALANLARDA DANIŞMANLIK HİZMETLERİNİN VERİLMESİ	ÖZEL KALEM MÜDÜRLÜĞÜ
	F. I.1.12.5. ETNİK, DİNİ VE/VEYA CİNSİYET KİMLİĞİ VE YÖNELİMİ NEDENİYLE AYRIMCILIĞA UĞRAYAN YURTTAŞLARIN SAĞLIK HİZMETLERİNE ERİŞİMİNİ KOLAYLAŞTIRMAK İÇİN BELEDİYEYE BAĞLI SAĞLIK BİRİMLERİNDE PERSONELE YÖNELİK FARKINDALIK EĞİTİMLERİ VERİLMESİ	SAĞLIK İŞLERİ MÜDÜRLÜĞÜ
	F. I.1.12.6. CİNSEL SAĞLIKLA İLGİLİ BİLGİLENDİRİCİ BROŞÜRLER HAZIRLANMASI, KORUYUCU ÖNLEMLERİN GELİŞTİRİLMESİ	SAĞLIK İŞLERİ MÜDÜRLÜĞÜ
	SH II.2.1. KENTİN ÜST YAPI EKSİKLİKLERİ GİDERİLECEK	F. II.2.1.3. ŞİŞLİ BELEDİYE MEMURLARINA DİNLENME LOKALİ YAPIMI
SH II.2.2. KENTİN ALT YAPISINDAKİ SORUNLAR GİDERİLECEK	F. II.2.2.1. CADDE VE SOKAKLARIN KENT KİMLİK VE ESTETİĞİNE UYGUN OLARAK YENİDEN DÜZENLENMESİ	FEN İŞLERİ MÜDÜRLÜĞÜ
	F. II.2.2.2. YÜZME HAVUZLARININ YAPILMASI	FEN İŞLERİ MÜDÜRLÜĞÜ
	F. II.2.2.3. OTOPARK YAPIMI (ALTI OTOPARK, ÜSTÜ YEŞİL ALAN, YÜZME HAVUZU, SOSYAL TESİS)	FEN İŞLERİ MÜDÜRLÜĞÜ
	F. II.2.2.4. BİLİM MERKEZİNİN ÇOK AMAÇLI BİR SOSYAL TESİSE DÖNÜŞTÜRÜLMESİ	FEN İŞLERİ MÜDÜRLÜĞÜ
	F. II.2.2.6. BELEDİYE HİZMET BİNALARI, KAMU BİNALARI, EĞİTİM KURUMLARI VE DİNİ YAPILARIN BAKIM, ONARIMLARININ VE GELEN TALEPLER DOĞRULTUSUNDA YENİ YERLERİN YAPILMASI	FEN İŞLERİ MÜDÜRLÜĞÜ
	F. II.2.2.7. YAĞMUR SUYU ŞEBEKESİNİN DEĞİŞTİRİLMESİ	FEN İŞLERİ MÜDÜRLÜĞÜ
	F. II.2.2.9. YOL AÇILMASI, GENİŞİTİLMESİ, ASFALT KAPLAMA VE YAMA İŞLERİ	FEN İŞLERİ MÜDÜRLÜĞÜ
	F. II.2.2.10. ŞİŞLİ İLÇESİNDEKİ TEHLİKE ARZ EDEN BİNALARIN CEPHELERİNİN YENİLENMESİ	YAPI KONTROL MÜDÜRLÜĞÜ
	F. II.2.2.11. ŞİŞLİ İLÇESİNDE ŞANTİYELERİN DENETLENMESİ	YAPI KONTROL MÜDÜRLÜĞÜ
	F. II.2.2.12. YÜKSEK EĞİMLİ YERLERDE YAYALARIN ULAŞIMINI KOLAYLAŞTIRICI PROJELERİN GELİŞTİRİLMESİ	FEN İŞLERİ MÜDÜRLÜĞÜ
	F. II.2.2.13. BORDÜR, TRETUVAR YAPIM VE TAMİR BAKIM İŞLERİ	FEN İŞLERİ MÜDÜRLÜĞÜ
	F. II.2.2.16. BELEDİYE LOJMANININ TADİLAT VE ONARIMI	FEN İŞLERİ MÜDÜRLÜĞÜ
	SH II.2.3. İLÇEMİZİN TARİHİ DOKUSUNUN KORUYUCU VE GÖRSEL ZENGİNLİĞİ ARTIRICI ÇALIŞMALAR YAPILACAK	F. II.2.3.1. İLÇENİN ÖZGÜN GÖRÜNÜM KAZANABİLMESİNİ TEMİNEN BÖGELENDİRME, CEPHE VE RENK SEÇENEKLERİ TESPİTİ İLE UYGULAMA ÖNERİLERİN OLUŞTURULMASI VE UYGULANMASI
F. II.2.3.2. FARKLI MAHALLE VE BÖLGELER İÇİN, MAHALLE DOKUSUNA UYGUN YAPI KARAKTERLERİNİN BELİRLENMESİ		İMAR VE ŞEHİRCİLİK MÜDÜRLÜĞÜ
F. II.2.3.3. YENİ İNŞAATLARDA BELİRLENEN YAPI KARAKTERLERİNE UYGUNLUĞUN SAĞLANMASI		YAPI KONTROL MÜDÜRLÜĞÜ
F. II.2.3.6. İLÇEMİZİN ÖNEMLİ MERKEZLERİNİN ANIT, BÜST, RÖLYEF GİBİ SANAT ESERLERİYLE SÜSLENMESİ		KÜLTÜR VE SOSYAL İŞLER MÜDÜRLÜĞÜ
F. II.2.3.8. HER YIL DÜZENLENECEK OLAN AÇIKHAVA FESTİVALİNİN ATÖLYE ÇALIŞMALARINDA ÜRETİLEN ESERLERİN KAMUSAL ALANLARA YERLEŞTİRİLMESİ		KÜLTÜR VE SOSYAL İŞLER MÜDÜRLÜĞÜ
F. II.2.3.9. İLÇEMİZDEKİ TARİHİ VE KÜLTÜREL OLARAK ÖNEMLİ VE ÖZELLİKLİ BİNALARINA TANITICI PLAKET TASARLANMASI VE UYGULANMASI		KÜLTÜR VE SOSYAL İŞLER MÜDÜRLÜĞÜ
F. II.2.3.10. ŞİŞLİ İLÇESİNİ TARİH, SANAT VE KÜLTÜR YÖNÜNDEN ANLATAN BİR KİTAP TASARLANMASI VE ÇOK DİLLİ BASILMASI		KÜLTÜR VE SOSYAL İŞLER MÜDÜRLÜĞÜ

PERFORMANS HEDEFİ	FAALİYET	SORUMLU BİRİM
SH II.2.4. YEŞİL ALAN MİKTARI ARTIRILACAK, MEVCUT YEŞİL ALANLARIN REVİZYONU GERÇEKLEŞTİRİLECEK	F. II.2.4.1. VAROLAN PARK VE YEŞİL ALANLARIN BAKIMLARININ YAPILMASI VE İŞLEVSEL OLARAK HALKIN HİZMETİNE SUNULMASI	PARK VE BAHÇELER MÜDÜRLÜĞÜ
	F. II.2.4.2. PARK VE YEŞİL ALANLARDAKİ SERT ZEMİNLERİN YENİLENMESİ	PARK VE BAHÇELER MÜDÜRLÜĞÜ
	F. II.2.4.3. ÇİM ALANLARIN YENİLENMESİ	PARK VE BAHÇELER MÜDÜRLÜĞÜ
	F. II.2.4.4. VAROLAN PARKLARDA BULUNAN ÇOCUK OYUN GRUPLARININ YENİLENMESİ	PARK VE BAHÇELER MÜDÜRLÜĞÜ
	F. II.2.4.5. OTURMA ELEMANLARININ YENİLENMESİ	PARK VE BAHÇELER MÜDÜRLÜĞÜ
	F. II.2.4.6. PARK VE YEŞİL ALANLAR İLE YOLLARA FİDAN VE ÇALI TEMİN VE DİKİMİ	PARK VE BAHÇELER MÜDÜRLÜĞÜ
	F. II.2.4.7. MEVSİMLİK ÇİÇEK TEMİN VE DİKİMİ	PARK VE BAHÇELER MÜDÜRLÜĞÜ
	F. II.2.4.8. KAVAK AĞAÇLARI KESİMİ VE YOL, REFÜJ, YEŞİL ALANLARDAKİ AĞAÇLARIN BUDANMASI	PARK VE BAHÇELER MÜDÜRLÜĞÜ
	F. II.2.4.9. YENİ PARK VE YEŞİL ALAN ÜRETİLMESİ	PARK VE BAHÇELER MÜDÜRLÜĞÜ
	F. II.2.4.10. VAROLAN PARK VE YEŞİL ALANLARDA YENİLEME YAPILMASI	PARK VE BAHÇELER MÜDÜRLÜĞÜ
	F. II.2.4.11. PARKLARDAKİ ÇOCUK OYUN ALANLARI İLE SPOR ALETLERİ ALANLARINDA KAUÇUK KAPLAMA YAPILMASI	PARK VE BAHÇELER MÜDÜRLÜĞÜ
	F. II.2.4.12. SULAMA SİSTEMİ OLMAYAN PARK VE YEŞİL ALANLARA SULAMA SİSTEMLERİNİN YAPILMASI	PARK VE BAHÇELER MÜDÜRLÜĞÜ
	F. II.2.4.13. PARK VE YEŞİL ALANLARDAKİ SPOR ALETLERİNİN BAKIM, ONARIM VE YENİLENMESİ	PARK VE BAHÇELER MÜDÜRLÜĞÜ
	F. II.2.4.14. PARK VE YEŞİL ALANLARA KATI ATIK KUTULARININ KONULMASI	PARK VE BAHÇELER MÜDÜRLÜĞÜ
	F. II.2.4.15. PARK VE YEŞİL ALANLARDAKİ AYDINLATMA ELEMANLARININ YENİLEME BAKIMLARININ YAPILMASI	PARK VE BAHÇELER MÜDÜRLÜĞÜ
	F. II.2.4.16. ŞİŞLİ HALKININ YIL BOYU YARARLANACAĞI HALİHAZIRDA BULUNAN PİKNİK ALANININ İŞLETİLMESİ VE DESTEKLENMESİ	İŞLETME MÜDÜRLÜĞÜ
F. II.2.4.22. PARK VE YEŞİL ALANLARDA KULLANILACAK MALZEME, EKİPMAN ALIMLARI VE RUTİN BAKIM FAALİYETLERİ	PARK VE BAHÇELER MÜDÜRLÜĞÜ	
SH II.2.5. YENİ SOSYAL-KÜLTÜREL, SANATSAL VE EĞİTSEL MEKANLAR OLUŞTURULACAK	F. II.2.5.4. MAHALLE EVLERİNİN YAPILMASI	FEN İŞLERİ MÜDÜRLÜĞÜ
	F. II.2.5.7. SOSYAL-KÜLTÜREL-SANATSAL-EĞİTSEL MEKANLARIN OLUŞTURULMASINDA YURTTAŞLARIN GÖRÜŞLERİNE BAŞVURMAK AMACIYLA TOPLANTILARIN YAPILMASI	KÜLTÜR VE SOSYAL İŞLER MÜDÜRLÜĞÜ
SH II.2.6. RİSK VE ACİL DURUM YÖNETİM PLANI OLUŞTURULACAK	F. II.2.6.1 ŞİŞLİ İLÇESİ AFET YÖNETİM VE ŞEHİR REHBERİNİN GÜNCELLENMESİ	DESTEK HİZMETLERİ MÜDÜRLÜĞÜ
	F. II.2.6.2 AFETLERDE HALKIN TOPLANABİLECEĞİ ALANLARIN BELİRLENMESİ VE SOKAK TABELALARI İLE HALKA DUYURULMASI	DESTEK HİZMETLERİ MÜDÜRLÜĞÜ
	F. II.2.6.3 DOĞAL AFETLER İLE SEL, YANGIN GİBİ DURUMLARA YÖNELİK İLÇE GENELİNDE RİSK ANALİZİ YAPILACAK VE RİSK HARİTASININ ÇIKARTILMASI	DESTEK HİZMETLERİ MÜDÜRLÜĞÜ

PERFORMANS HEDEFİ	FAALİYET	SORUMLU BİRİM
SH II.2.7. ŞİŞLİ’NİN ÇARPIK YAPILAŞMAYA KONU ALANLARI REHABİLİTE EDİLEREK ÇAĞDAŞ VE MODERN YAŞAM ALANLARINA DÖNÜŞMESİNE EL VERECEK PROJELER İLE KENTLİLERİN YAŞAM KALİTESİNİ ARTTIRMAYA YÖNELİK VE ŞİŞLİ’YE DEĞER KATACAK PROJELER GERÇEKLEŞTİRİLECEK	F. II.2.7.2 5 MAHALLEDE KENTSEL DÖNÜŞÜM VE YENİLEME PROJESİNİN HAZIRLANMASI	PLAN VE PROJE MÜDÜRLÜĞÜ
	F. II.2.7.5 BİNA KONTROLLERİNİN YAPILMASI VE YASAL OLMAYAN UYGULAMALARIN DURDURULARAK YIKIMLARININ SAĞLANMASI	YAPI KONTROL MÜDÜRLÜĞÜ
	F. II.2.7.6 İLÇE HARİTASININ GÜNCELLEŞTİRİLMESİ	EMLAK VE İSTİMLAK MÜDÜRLÜĞÜ
	F. II.2.7.7 TÜM MÜLKİYET KAYITLARINA HIZLI ULAŞIMININ SAĞLANMASI	EMLAK VE İSTİMLAK MÜDÜRLÜĞÜ
	F. II.2.7.8 1/5000 ÖLÇEKLİ İMAR PLAN TADİLATLARININ HAZIRLANMASI	PLAN VE PROJE MÜDÜRLÜĞÜ
	F. II.2.7.9 1/1000 ÖLÇEKLİ İMAR PLAN TADİLATLARININ HAZIRLANMASI	PLAN VE PROJE MÜDÜRLÜĞÜ
	F. II.2.7.10 YAPIM İŞLERİNE İLİŞKİN PROJELERİN HAZIRLANMASI	FEN İŞLERİ MÜDÜRLÜĞÜ
	F. II.2.7.11 SOSYAL-KÜLTÜREL TESİS YAPIM İŞİ İÇİN KAMULAŞTIRMA YAPILMASI	EMLAK VE İSTİMLAK MÜDÜRLÜĞÜ
	F. II.2.7.12 PLANDA YEŞİL ALAN OLARAK GÖZÜKEN YERLERİN KAMULAŞTIRILMASININ YAPILMASI	EMLAK VE İSTİMLAK MÜDÜRLÜĞÜ
SH II.2.8. GÖRÜNTÜ KİRLİLİĞİNİ ÖNLEYİCİ ÇALIŞMALAR YAPMAK SURETİYLE ŞİŞLİ’NİN FARKLI MAHALLELERİNDE MAHALLE KİMLİĞİNE VE KENT ESTETİĞİNE UYGUN DÜZENLEMELER YAPILACAK	F. II.2.8.1. İLAN VE REKLAM TABELALARI İLGİLİ YÖNETMELİKTE ÖN GÖRÜLEN STANDARTLARA KAVUŞTURULMASI	ZABITA MÜDÜRLÜĞÜ
	F. II.2.8.2. BİNA CEPHE VE/VEYA ÇATILARINDAKİ KLİMA, ANTEN V.B. CİHAZ VE EKLENTİLERİNİN KALDIRILMASININ SAĞLANMASI	ZABITA MÜDÜRLÜĞÜ
SH III.3.1. TEMİZLİK HİZMETLERİNİN YAYGINLAŞTIRILMASI, KALİTE VE ETKİNLİĞİNİN ARTIRILARAK ATIKLARIN EKONOMİYE KAZANDIRILMASI	F. III.3.1.1. CAMİİ, KİLİSE, HAVRA, CEMEVLERİ VB. YERLERİN İÇ TEMİZLİĞİ VE HALILARININ YIKANMASI	TEMİZLİK İŞLERİ MÜDÜRLÜĞÜ
	F. III.3.1.2. İLÇEMİZ SINIRLARI İÇERİSİNDE BULUNAN CADDE SOKAK VE PAZAR YERLERİNİN ÇÖPLERİNİN SÜPÜRÜLMESİ, TOPLANMASI, TAŞINMASI VE YIKANMASI İŞİ	TEMİZLİK İŞLERİ MÜDÜRLÜĞÜ
	F. III.3.1.5. “SIFIR ATIK PROJESİ” KAPSAMINDA İLÇEMİZDE YERALAN İŞYERİ, AVM, OTEL, SİTE, RESTAURANT VB NOKTALARDAN ÇIKAN ORGANİK ATIKLARDAN KOMPOST YAPIMINI SAĞLAMAK VE BU KOMPOSTUN PARK VE BAHÇELERDE YAPIMINI SAĞLAMAK	ÇEVRE KORUMA VE KONTROL MÜDÜRLÜĞÜ
	F. III.3.1.6. “SIFIR ATIK PROJESİ” KAPSAMINDA ÖĞRENCİLERİ ORGANİK ATIKLARDAN KOMPOST YAPIMINA TEŞVİK ETMEK PİLOT OKULLARDA KOMPOST YAPIMINI SAĞLAMAK VE BU KOMPOST TOPRAKLARININPARK VE BAHÇELERDE KULLANIMINI SAĞLAMAK	ÇEVRE KORUMA VE KONTROL MÜDÜRLÜĞÜ
	F. III.3.1.7. SICAK SU VE BUHARLI TEMİZLİK ARACIYLA DUVARLARA KONTROLSÜZ YAPIŞTIRILAN AFİŞLERİN VE GERİ DÖNÜŞTÜRÜLEBİLİR ATIK KONTEYNERLERİ İLE AFİS (AFET İSTASYONU) KONTEYNERLERİNİN TEMİZLENMESİ	ÇEVRE KORUMA VE KONTROL MÜDÜRLÜĞÜ
	F. III.3.1.9. ATIK TOPLAMA ARAÇLARININ GPRS TABANLI OPTİMİZASYONUNUN TAKİBİNİN YAPILMASI	ÇEVRE KORUMA VE KONTROL MÜDÜRLÜĞÜ

PERFORMANS HEDEFİ	FAALİYET	SORUMLU BİRİM
SH III.3.2. HALK SAĞLIĞI HİZMETLERİNİN YAYGINLAŞTIRILMASI KALİTE VE ETKİNLİĞİNİN ARTIRILMASI	F. III.3.2.1. ENTEGRE VEKTÖR MÜCADELE YÖNTEMLERİYLE, ÇEVRE VE TOPLUM SAĞLIĞININ KORUNMASI	VETERİNER İŞLERİ MÜDÜRLÜĞÜ
	F. III.3.2.5. "SAĞLIK HAFTASI" ETKİNLİKLERİNİN YAPILMASI	SAĞLIK İŞLERİ MÜDÜRLÜĞÜ
	F. III.3.2.6. İHTİYAÇ DUYULAN SAĞLIK TESİSLERİNDE, POLİKLİNİK UYGULAMALARININ, HALK SAĞLIĞI ÇALIŞMALARININ, ESNAF SAĞLIK MUAYENELERİNİN YAPILMASI, AMBULANS HİZMETLERİNİN SAĞLANMASI VE BUNLAR İÇİN GEREKSİNİM DUYULAN TIBBİ ALET, CİHAZ VE SARF MALZEMESİ, LABORATUAR KİTİ, RÖNTGEN, FİLM VE BANYO SOLÜSYONLARI, TEMİZLEYİCİ KORUYUCU VB MALZEMELERİN KARŞILANMASI	SAĞLIK İŞLERİ MÜDÜRLÜĞÜ
	F. III.3.2.7. HALKI BİLİNÇLENDİRME VE FARKINDALIKLARINI ARTIRMAK İÇİN EĞİTİM SEMİNERLERİNİN DÜZENLENMESİ VE BROŞÜR, KİTAP AFİŞ BASTIRILMASI	SAĞLIK İŞLERİ MÜDÜRLÜĞÜ
	F. III.3.2.8. MADDE BAĞIMLILIĞININ YAYGINLAŞMASININ ÖNLENMESİ KONUSUNDA ÇEŞİTLİ KAMU KURUM VE KURULUŞLARI VE SİVİL TOPLUM ÖRGÜTLERİ İLE BİRLİKTE PANEL, SEMİNER VB ETKİNLİKLERİN DÜZENLENMESİ	SOSYAL YARDIM İŞLERİ MÜDÜRLÜĞÜ
	F. III.3.2.9. MADDE BAĞIMLILIĞI İLE İLGİLİ GÖRSEL VE BASILI MALZEMELERİN HAZIRLANMASI VE DAĞITILMASI	SOSYAL YARDIM İŞLERİ MÜDÜRLÜĞÜ
	F. III.3.2.10. MADDE BAĞIMLILIĞI İLE İLGİLİ TİYATRO, KONSER, FİLM GÖSTERİMİ VB. ETKİNLİKLERİN DÜZENLENMESİ	SOSYAL YARDIM İŞLERİ MÜDÜRLÜĞÜ
SH III.3.4. SÜRDÜRÜLEBİLİR SAĞLIKLI BİR ÇEVRE OLUŞTURULMASI, KORUNMASI VE GELİŞTİRİLMESİ SAĞLANACAK	F. III.3.4.1. YENİ BAŞKANLIK BİNASININ KARBON AYAK İZİNİN KAPSAMININ ARTTIRILARAK HESAPLANMASI, AZALTIM STRATEJİLERİNİN BELİRLENMESİ, STRATEJİLERE UYGUN HAREKETE GEÇİLMESİ	ÇEVRE KORUMA VE KONTROL MÜDÜRLÜĞÜ
	F. III.3.4.2. BELEDİYE HİZMETLERİNİN YÜRÜTÜLMESİNDE DOĞAN CO2 EMİSYON MİKTARININ DÜŞÜRÜLMESİ	ÇEVRE KORUMA VE KONTROL MÜDÜRLÜĞÜ
	F. III.3.4.4. ÇOCUK PSİKOLOJİSİ VE ÇOCUKLARI BEKLEYEN TEHLİKELER KARŞISINDA, ÇOCUKLARA EĞİTİM TOPLANTILARIN DÜZENLENMESİ	SOSYAL YARDIM İŞLERİ MÜDÜRLÜĞÜ
SH III.3.5. YAŞANILABİLİR ÇEVRE KOŞULLARI OLUŞTURULACAK VE TÜKETİM SONUCU ORTAYA ÇIKAN KATI ATIKLARIN EKONOMİYE KAZANDIRILMASI YOLUNDA TOPLUMSAL BİLİNÇ YARATILACAK	F. III.3.5.3. VATANDAŞLARIN ENERJİ VERİMLİLİĞİ KONULARINDA DİKKATİN ÇEKİLMESİ İÇİN BİNALARA AİT ENERJİ KİMLİK BELGELERİNİN ASILMASI VE BİNALARA ASILAN TABELA VERİSİNİN ÇEVRE BİLGİ SİSTEMİNE AKTARILARAK İNTERNET ORTAMINDA YAYINLANILMASI	İMAR VE ŞEHİRCİLİK MÜDÜRLÜĞÜ
	F. III.3.5.5. GERİ DÖNÜŞEBİLİR ATIK KARŞILIĞI KURU MAMA ÖDÜLÜ VEREN SABİT BESLEME ODAKLARININ UYGUN NOKTALARA YERLEŞTİRİLMESİ	VETERİNER İŞLERİ MÜDÜRLÜĞÜ
	F. III.3.5.6. İLÇEMİZDE UYGUN ALANLARA GERİ KAZANILABİLİR ATIKLARIN TOPLANMASINI TEŞVİK EDİCİ KONTEYNER (TOPLAMA ÜNİTESİ/MAKİNASI) YERLEŞTİRİLMESİ	ÇEVRE KORUMA VE KONTROL MÜDÜRLÜĞÜ

PERFORMANS HEDEFİ	FAALİYET	SORUMLU BİRİM
SH III.3.6. ŞİŞLİ İLÇESİ GENELİNDE, İNSAN VE ÇEVRE SAĞLIĞINI OLUMSUZ YÖNDE ETKİLEYEBİLECEK UNSURLAR ORTADAN KALDIRILARAK SAĞLIKLI, ESENLİKLİ VE YAŞANILABİLİR BİR KENT ORTAMI OLUŞTURULACAK	F. III.3.6.1. İLÇEMİZ SINIRLARI İÇERİSİNDE BULUNAN CADDE VE SOKAKLARIN BORDÜR TAŞLARININ TRAFİK VE ESTETİK GÖRÜNÜMÜ AÇISINDAN BOYANMASI İŞİ	TEMİZLİK İŞLERİ MÜDÜRLÜĞÜ
	F. III.3.6.3. ÇEVREYE DUYARLI (GERİ DÖNÜŞÜM KULLANAN, ALTERNATİF ENERJİ KAYNAKLARINDAN FAYDALANAN, ÇEVREYE EN AZ ZARAR VEREN) İŞYERLERİNE RUHSAT KOLAYLIĞI	RUHSAT MÜDÜRLÜĞÜ
	F. III.3.6.4. KARASİNEK MÜCADELESİNDE, ÇEVRE DOSTU ORGANİK TUZAKLARIN KULLANILMASI	VETERİNER İŞLERİ MÜDÜRLÜĞÜ
	F. III.3.6.6. İLÇEMİZDE YER ALAN HALKIN YOĞUN OLARAK YAŞADIĞI KAMU, CAMİ, OKUL, VB BİNALARIN ÇEVRE KOŞULLARINI SAĞLIĞA ELVERİŞLİ DURUMA GETİRİLMESİ, SAĞLIKLI YAŞAM İÇİN GEREKLİ ÖNLEMLERİN ALINMASI İLE DAHA GÜZEL VE YAŞANABİLİR BİR ÇEVRENİN OLUŞTURULMASI	ÇEVRE KORUMA VE KONTROL MÜDÜRLÜĞÜ
	F. III.3.6.7. "DOĞADA BİRGÜN" KONSEPTİ İLE ÇOCUKLARIMIZA YAŞAYARAK, EĞLENEREK ÇEVRE BİLİNCİNİN VERİLMESİ	ÇEVRE KORUMA VE KONTROL MÜDÜRLÜĞÜ
	F. III.3.6.8. PLASTİK POŞET TÜKETİMİNİ AZALTMAYA YÖNELİK KAMPANYALAR VE ETKİNLİKLER DÜZENLENMESİ	ÇEVRE KORUMA VE KONTROL MÜDÜRLÜĞÜ
SH III.3.7. TOPLUMDA HAYVAN SEVGİSİ BİLİNCİNİ GELİŞTİRMEK, HAYVAN HAKLARI İHLALLERİNİN ÖNLENMESİNİ SAĞLAMAK VE BU DOĞRULTUDA KAMUOYUNU BİLİNÇLENDİRMEK	F. III.3.7.1. VATANDAŞ İHBAR VE ŞİKAYETLERİNİN, SOKAK HAYVANLARININ SAĞLIK VE REFAHI GÖZETİLEREK DEĞERLENDİRİLMESİ	VETERİNER İŞLERİ MÜDÜRLÜĞÜ
	F. III.3.7.2. SOKAK HAYVANLARI REHABİLİTASYON HİZMETLERİNDE ETKİNLİK VE VERİMLİLİĞİN ARTTIRILMASI	VETERİNER İŞLERİ MÜDÜRLÜĞÜ
	F. III.3.7.3. KURBAN BAYRAMINDA HAYVAN SATIŞ VE KESİM YERLERİNDE KAÇAK HAYVAN HAREKETLERİNİ ÖNLEYEREK ÇEVRE VE TOPLUM SAĞLIĞI İÇİN GEREKLİ TEDBİRLERİN ALINMASI	VETERİNER İŞLERİ MÜDÜRLÜĞÜ
	F. III.3.7.4. SOKAK HAYVANLARININ BARINMA BESLENME GİBİ İHTİYAÇLARININ KARŞILANMASI, DOĞAL YAŞAM İÇERİSİNDEKİ CANLILARIN EKOLOJİK DENGE BAKIMINDAN ÖNEMİNİ KAVRATMAYA YÖNELİK KURUMLAR ARASI FAALİYETLER VE FARKINDALIK YARATMAK İÇİN ETKİNLİKLER DÜZENLENMESİ	VETERİNER İŞLERİ MÜDÜRLÜĞÜ
SH III.3.8. ŞİŞLİ'DE YAŞAYAN-ÇALIŞAN HERKES SAĞLIĞA YÖNELİK RİSKLERDEN KORUNACAK, SAĞLIK HİZMETLERİNİN SUNUMUNDA "İNSAN ODAKLI" POLİTİKALAR İZLENECEK	F. III.3.8.1. AĞIZ VE DIŞ SAĞLIĞI KONUSUNDA ÖĞRENCİLERE YÖNELİK, DIŞ HEKİMLERİ ODASI İŞBİRLİĞİ İLE 3 OKULDA BİLGİLENDİRME ETKİNLİĞİ YAPILMASI	SAĞLIK İŞLERİ MÜDÜRLÜĞÜ
	F. III.3.8.2. HİJYEN KONUSUNDA HALK EĞİTİM MERKEZİ İŞBİRLİĞİ İLE 5 KURS MERKEZİMİZDE KURSIYERLERE YÖNELİK BİLGİLENDİRME ETKİNLİĞİ DÜZENLENMESİ	SAĞLIK İŞLERİ MÜDÜRLÜĞÜ
	F. III.3.8.3. HATALI BESLENME VE OBEZİTE İLE İLGİLİ 3 OKULDA, 2 KURS MERKEZİNDE BİLGİLENDİRME ETKİNLİĞİ YAPILMASI	SAĞLIK İŞLERİ MÜDÜRLÜĞÜ
	F. III.3.8.4. EVSİZLER VE GÖÇMENLERE YÖNELİK GEZİCİ SAĞLIK İSTASYONLARI ORGANİZASYONU İLE SAĞLIK HİZMETİNİN GÖTÜRÜLMESİ	SAĞLIK İŞLERİ MÜDÜRLÜĞÜ
	F. III.3.8.5. GÖÇMENLERİN SAĞLIK SORUNLARININ ÇÖZÜMÜNDE ETKİNLİĞİN ARTIRILABİLİMESİ İÇİN GÖÇMENLERİN YOĞUNLUKLU YAŞADIĞI BÖLGELERDEKİ SAĞLIK HİZMETLERİNDE TERCÜMAN BULUNDURULMASI	SOSYAL YARDIM İŞLERİ MÜDÜRLÜĞÜ
SH III.3.9. HALK SAĞLIĞINI KORUMAYA YÖNELİK DENETİMLER ARTIRILACAK VE ETKİNLEŞTİRİLECEK	F. III.3.9.1. ŞİŞLİ İLÇESİ İÇERİSİNDEKİ TÜM İŞYERLERİNİN RUHSATLANDIRILMASININ SAĞLANMASI, DENETİMLERİ ETKİNLEŞTİRMEK SURETİYLE İNSAN VE ÇEVRE SAĞLIĞINI TEHDİT EDEN UNSURLARIN GİDERİLMESİ	RUHSAT MÜDÜRLÜĞÜ

PERFORMANS HEDEFİ	FAALİYET	SORUMLU BİRİM
SH IV.4.1. KENTİN VE KENTLİNİN SANATA, EĞİTİME VE KÜLTÜREL FAALİYETLERE EN ÜST DÜZEYDE ULAŞMASINI MÜMKÜN KILACAK POLİTİKALAR OLUŞTURULACAK	F. IV.4.1.1. SOSYAL AMAÇLI KURULUŞLARIN KÜLTÜREL, SPORTİF VE ÖZEL İLGİ GRUPLARINA YÖNELİK FAALİYETLERİNE PROJE ORTAĞI OLMAK AMACIYLA FON OLUŞTURULMASI	KÜLTÜR VE SOSYAL İŞLER MÜDÜRLÜĞÜ
	F. IV.4.1.2. EĞİTİMDE BAŞARILI VE/VEYA İHTİYAÇ SAHİBİ ÖĞRENCİLERE PSİKOLOJİK DESTEK SAĞLANMASI	SOSYAL YARDIM İŞLERİ MÜDÜRLÜĞÜ
	F. IV.4.1.3. ÖRGÜN EĞİTİMİ DESTEKLEYİCİ BİLİMEVİ, KURULMASI VE İŞLETİLMESİ	SOSYAL YARDIM İŞLERİ MÜDÜRLÜĞÜ
	F. IV.4.1.5. MEVCUT KADIN SPOR MERKEZLERİNİN İŞLETİLMESİ	GENÇLİK VE SPOR İŞLERİ MÜDÜRLÜĞÜ
	F. IV.4.1.9. "BERKİN ELVAN HEYKEL PROJESİ" YARIŞMASI AÇILMASI VE PROJENİN UYGULAMASI	KÜLTÜR VE SOSYAL İŞLER MÜDÜRLÜĞÜ
	F. IV.4.1.10. YENİ HİZMET BİNASI ÖNÜNE HEYKEL PROJESİ YARIŞMASI AÇILMASI VE PROJENİN UYGULAMASI	KÜLTÜR VE SOSYAL İŞLER MÜDÜRLÜĞÜ
SH IV.4.2. ŞİŞLİ'DE YAŞAYAN YOKSUL, EVSİZ, GÖÇMEN, AYRIMCILIĞA MARUZ KALAN KİŞİ VE AİLELERİNE ASGARİ STANDARTLARDA YAŞAMLARINI SÜRDÜREBİLMELERİNE OLANAK VERECEK HER TÜRLÜ YARDIM YAPILACAK	F. IV.4.2.1. YOKSUL YURTTAŞLARIN YAŞADIĞI BÖLGELERE ÜCRETSİZ İÇME SUYU VERİLMESİ	TEMİZLİK İŞLERİ MÜDÜRLÜĞÜ
	F. IV.4.2.3. YOKSUL AİLE ÇOCUKLARI İÇİN TOPLU SÜNNET ETKİNLİĞİ DÜZENLENMESİ	SAĞLIK İŞLERİ MÜDÜRLÜĞÜ
	F. IV.4.2.4. SÜNNET EDİLEN ÇOCUKLAR İÇİN SÜNNET GİYSİLERİ VE GEREKLİ HEDİYELERİN SAĞLANMASI	SAĞLIK İŞLERİ MÜDÜRLÜĞÜ
	F. IV.4.2.6. DEZAVANTAJLI KİŞİ VE GRUPLARIN SAĞLIK VE SOSYAL YÖNDEN DESTEKLENMESİ	SAĞLIK İŞLERİ MÜDÜRLÜĞÜ
	F. IV.4.2.7. ÖNEMLİ GÜN VE HAFTALARDA KÜLTÜREL, TARİHSEL VE SOSYAL ZENGİNLİĞİ YANSITACAK ETKİNLİKLER DÜZENLENMESİ	KÜLTÜR VE SOSYAL İŞLER MÜDÜRLÜĞÜ
	F. IV.4.2.8. AŞEVİNDEN YOKSUL YURTTAŞLARIN İHTİYAÇLARINI KARŞILANMASI	SOSYAL YARDIM İŞLERİ MÜDÜRLÜĞÜ
SH IV.4.3. ÇAĞDAŞ VE SAĞLIKLI BİR TOPLUM İÇİN AMATÖR SPOR KULÜPLERİNE VE SPORCULARA DESTEK VERİLECEK	F. IV.4.3.1. AMATÖR SPOR KULÜPLERİNE MALZEME YARDIMI YAPILMASI	GENÇLİK VE SPOR İŞLERİ MÜDÜRLÜĞÜ
	F. IV.4.3.2. AMATÖR SPOR KULÜPLERİNE BAŞARI YÖNETMELİĞİ UYARINCA NAKTİ YARDIM SAĞLANMASI	GENÇLİK VE SPOR İŞLERİ MÜDÜRLÜĞÜ
	F. IV.4.3.3. SPORTİF AMAÇLI YARIŞMA, TURNUVA, MÜSABAKA, ŞENLİK VB ETKİNLİKLER DÜZENLENMESİ VE DESTEKLENMESİ	GENÇLİK VE SPOR İŞLERİ MÜDÜRLÜĞÜ
	F. IV.4.3.4. MEVCUT SPOR ALANLARININ YENİLENMESİ VE YENİ SPOR ALANLARININ OLUŞTURULMASI	FEN İŞLERİ MÜDÜRLÜĞÜ
	F. IV.4.3.5. OKUL BAĞÇELERİNİN, EĞİTİM ÖĞRETİM FAALİYETLERİNİN OLMADIĞI ZAMANLARDA ÇEVRE HALKININ VE ÖZELLİKLE GENÇLERİN SPOR YAPMALARINA OLANAK VERECEK ŞEKİLDE DÜZENLENMESİ	FEN İŞLERİ MÜDÜRLÜĞÜ
SH IV.4.4. İSTİHDAMI ARTIRMAK ÜZERE MESLEKİ VE ÖRGÜN EĞİTİM OLANAKLARI YARATILARAK, İLÇE DÜZEYİNDE KURUM VE KURULUŞLAR İLE KOORDİNASYON SAĞLANACAK	F. IV.4.4.2. HOBİ, KİŞİSEL GELİŞİM VE MESLEK EDİNDİRME MERKEZLERİN İŞLETİMİNİN SÜRDÜRÜLMESİ	KÜLTÜR VE SOSYAL İŞLER MÜDÜRLÜĞÜ
	F. IV.4.4.3. İŞ DÜNYASI, ÜNİVERSİTE VE STK'LARIN BULUŞACAĞI PANEL, SEMİNER VB. ETKİNLİKLERİN DÜZENLENMESİ	KÜLTÜR VE SOSYAL İŞLER MÜDÜRLÜĞÜ
SH IV.4.5. KÜLTÜREL VE SANATSAL ETKİNLİKLERİN ZENGİNLEŞTİRİLEREK SÜREKLİLİĞİ SAĞLANACAK	F. IV.4.5.1. AÇIK VEYA KAPALI MEKANLARDA SİNEMA, TİYATRO, KONSER, SERGİ, PERFORMANS, FUAR, ŞENLİK, FESTİVAL VB ETKİNLİKLER DÜZENLENMESİ	KÜLTÜR VE SOSYAL İŞLER MÜDÜRLÜĞÜ
	F. IV.4.5.2. TARİH, KÜLTÜR, SANAT VB TEMALARLA KONAKLAMALI VEYA GÜNÜBİRLİK GEZİLER DÜZENLENMESİ	KÜLTÜR VE SOSYAL İŞLER MÜDÜRLÜĞÜ

PERFORMANS HEDEFİ	FAALİYET	SORUMLU BİRİM
SH IV.4.6. ŞİŞLİ'DE YAŞAYAN GENÇLERE YÖNELİK SOSYAL HİZMET FAALİYETLERİ, İHTİYAÇ TEMELİNDE ETKİN, YAYGIN VE NİTELİKLİ OLARAK UYGULANACAK	F. IV.4.6.2. KENT KONSEYİNDE GENÇLİK MECLİSİNİN ETKİNLEŞTİRİLMESİ VE YÖNETİME AKTİF KATILIMLARININ SAĞLANMASI YÖNÜNDE POLİTİKALARIN İZLENMESİ	KÜLTÜR VE SOSYAL İŞLER MÜDÜRLÜĞÜ
	F. IV.4.6.3. GENÇLERE YÖNELİK KÜLTÜREL ETKİNLİKLERİN DÜZENLENMESİ	KÜLTÜR VE SOSYAL İŞLER MÜDÜRLÜĞÜ
	F. IV.4.6.4. DEMOKRASİ KÜLTÜRÜNÜ GELİŞTİRME VE YAYGINLAŞTIRMAYA YÖNELİK OLARAK, KAMUYA AÇIK ALANLARDA GENÇLERİN DÜŞÜNCELERİNİ SINIRSIZ OLARAK AÇIKLAYABİLECEKLERİ DEMOKRASİ KÜRSÜLERİNİN KURULMASI	KÜLTÜR VE SOSYAL İŞLER MÜDÜRLÜĞÜ
SH IV.4.7. KADINLARIN SOSYAL YAŞAMA KATILIMLARI; ÖZGÜR BİREYLER OLARAK ÇAĞDAŞ YAŞAMIN ÖZNESİ OLABİLMELERİ İÇİN ETKİNLİKLER DÜZENLENECEK, İSTİHDAMDAMDA POZİTİF AYRIMCILIK POLİTİKALARI GELİŞTİRİLECEK	F. IV.4.7.1. KADINLARIN İSTİHDAMINA İLİŞKİN POZİTİF AYRIMCILIK POLİTİKASINA UYGUN PROJELERİN GELİŞTİRİLMESİ	ÖZEL KALEM MÜDÜRLÜĞÜ
	F. IV.4.7.2. BAŞTA KADINLARA YÖNELİK ŞİDDET OLMAK ÜZERE KADIN SORUNLARINA İLİŞKİN FARKINDALIK YARATICI ETKİNLİKLERİN DÜZENLENMESİ	ÖZEL KALEM MÜDÜRLÜĞÜ
	F. IV.4.7.3. ŞİDDET GÖREN KADINLARA HUKUKİ, PSİKOLOJİK VS. ALANLARINDA DANIŞMANLIK HİZMETLERİNİN VERİLMESİ	SOSYAL YARDIM İŞLERİ MÜDÜRLÜĞÜ
SH IV.4.8. ERİŞİLEBİLİR YAŞAM: ENGELSİZ ŞİŞLİ	F. IV.4.8.1. İLÇEDE BULUNAN DEZAVANTAJLI KİŞİLERİN HANE HALKI NÜFUSU, HANE GELİRİ, SOSYAL GÜVENLİK, İSTİHDAM VE SAĞLIK, EĞİTİM, KÜLTÜREL GEREKSİNİMLERİ YÖNÜNDE BELİRLEMELERİNİN YAPILARAK DEZAVANTAJLI BİREYLERE İLİŞKİN VERİLERİN ELDE EDİLMESİ İÇİN ORTAK ÇALIŞMALAR YÜRÜTÜLMESİ	SOSYAL YARDIM İŞLERİ MÜDÜRLÜĞÜ
	F. IV.4.8.2. ENGELLİLERİN HAYATINI KOLAYLAŞTIRICI ÇALIŞMA YAPAN İŞYERLERİNE RUHSAT KOLAYLIĞININ SAĞLANMASI	RUHSAT MÜDÜRLÜĞÜ
	F. IV.4.8.7. ENGELLİLERİN DİNLENME TESİSİ/KAMP TALEBİNİN KARŞILANMASI	KÜLTÜR VE SOSYAL İŞLER MÜDÜRLÜĞÜ
	F. IV.4.8.8. ÜNİVERSİTE VE STK'LARLA İŞBİRLİĞİ YAPILARAK ENGELLİLERE İLİŞKİN PROJELERİN GELİŞTİRİLMESİ	SOSYAL YARDIM İŞLERİ MÜDÜRLÜĞÜ
	F. IV.4.8.9. İŞARET DİLİ VE GÖRME ÖZÜRLÜLERİNE YÖNELİK OKUMA YAZMA KURSLARININ AÇILMASI	KÜLTÜR VE SOSYAL İŞLER MÜDÜRLÜĞÜ
SH V.5.1. ŞİŞLİ'NİN ETKİLEŞİM KAABİLİYETİ VE ULUSLARARASI TANINIRLIĞI ARTIRILACAK	F. V.5.1.1. HATIRAT OLARAK VERİLMEK ÜZERE HER TÜRLÜ HEDİYELİK VE PROMOSYONEL MATERYALLER TEMİN EDİLMESİ	DIŞ İLİŞKİLER MÜDÜRLÜĞÜ
	F. V.5.1.2. YABANCI DEVLET ADAMLARININ ZİYARETLERİNİN ORGANİZE EDİLMESİ, AĞIRLAMA FAALİYETLERİNİN GERÇEKLEŞTİRİLMESİ	ÖZEL KALEM MÜDÜRLÜĞÜ
	F. V.5.1.3. İYİ YÖNETİŞİM İLKESİ KAPSAMINDA YURTDIŞINDAKİ KURUM VE KURULUŞLARLA KARŞILIKLI ÇALIŞMA ZİYARETLERİNİN VE GÖRÜŞMELERİN PLANLANMASI VE GERÇEKLEŞTİRİLMESİ	DIŞ İLİŞKİLER MÜDÜRLÜĞÜ
	F. V.5.1.4. DIŞ İLİŞKİLER İLE İLGİLİ KONULARDA PANEL, KONFERANS VB ETKİNLİKLER ORGANİZE EDİLMESİ	DIŞ İLİŞKİLER MÜDÜRLÜĞÜ
	F. V.5.1.6. DIŞ İLİŞKİLERE, İYİ YÖNETİŞİME VE MEVZUATA İLİŞKİN DÖKÜMANLARIN YABANCI DİLLERDEN TÜRKÇEYE VE TÜRKÇEDEN YABANCI DİLLERE ÇEVİRİLMESİ	DIŞ İLİŞKİLER MÜDÜRLÜĞÜ
	F. V.5.1.7. KURUMA AİT TANITIM AMAÇLI BROŞÜR, DERGİ, CD VB MATERYALLERİN GÜNCELLENMESİ, ÇOK DİLLİ OLARAK HAZIRLANMASI VE BASILMASI	DIŞ İLİŞKİLER MÜDÜRLÜĞÜ
	F. V.5.1.8. ÖNEMLİ GÜN VE HAFTALAR KAPSAMINDA ETKİNLİK ORGANİZASYONLARININ GERÇEKLEŞTİRİLMESİ	DIŞ İLİŞKİLER MÜDÜRLÜĞÜ

PERFORMANS HEDEFİ	FAALİYET	SORUMLU BİRİM
SH V.5.2. PROJELERE FON KURULUŞLARINDAN KAYNAK SAĞLANACAK	F. V.5.2.1. ULUSAL VE ULUSLARARASI FON KAYNAKLARI KONUSUNDA İÇ VE DIŞ PAYDAŞLARIN BİLGİLENDİRİLMESİ, EĞİTİM VERİLMESİ, SERTİFİKA PROGRAMLARI DÜZENLENMESİ VE FON İMKANLARI KONULARINDA BELEDİYE GÖREVLİLERİNE VE İLÇEMİZDEKİ TÜM PAYDAŞLARA YÖNELİK EĞİTSEL FAALİYETLER DÜZENLENMESİ VE DEVAMLILIĞIN SAĞLANARAK SÜREKLİ EĞİTİM MERKEZİ KURULUMUNUN GERÇEKLEŞTİRİLMESİ	DIŞ İLİŞKİLER MÜDÜRLÜĞÜ
	F. V.5.2.2. ULUSLARARASI "ŞEHİR AĞLARI"NA VE BİRLİKLERE YÖNELİK ÜYELİKLERİN GELİŞTİRİLMESİ İÇİN ÇALIŞMALAR YAPILMASI; YURTDIŞINDAKİ BELEDİYELERLE, KURUM VE KURULUŞLARLA ORTAK PROJE ÜRETİLMESİ VE UYGULANMASI	DIŞ İLİŞKİLER MÜDÜRLÜĞÜ
	F. V.5.2.3. ULUSAL VE ULUSLARARASI PROJELER HAZIRLANMASI DANIŞMANLIK HİZMETLERİ ALINMASI VE YÜRÜTÜLMESİ	DIŞ İLİŞKİLER MÜDÜRLÜĞÜ
	F. V.5.2.4. YARARLANICISI, ORTAĞI, EŞ BAŞVURANI YA DA İŞTİRAKÇİSİ OLDUĞUMUZ PROJELERDE EŞ FİNANSMANI SAĞLANMASI VB GEREKLİ AYNI/NAKDİ KATKININ YAPILMASI	DIŞ İLİŞKİLER MÜDÜRLÜĞÜ

E- DİĞER HUSUSLAR

ORAN ANALİZİ

Toplam bütçe teklifimiz 610.000.000- TL'dir.

Ekonomik sınıflandırmaya göre bütçe teklifimizin rakamsal ve oransal dağılımı;

EKONOMİK KOD	TOPLAM
01 PERSONEL GİDERİ	104.089.000,00
02 SOSYAL GÜVENLİK PRİM ÖDEMESİ	13.567.000,00
03 MAL VE HİZMET ALIM	360.804.000,00
04 FAİZ GİDERLERİ	22.000.000,00
05 CARİ TRANSFERLER	7.009.000,00
06 SERMAYE GİDERİ	57.071.000,00
07 SERMAYE TRANSFERLERİ	20.000,00
08 BORÇ VERME	40.000,00
09 YEDEK ÖDENEK	45.400.000,00
GENEL TOPLAM	610.000.000,00

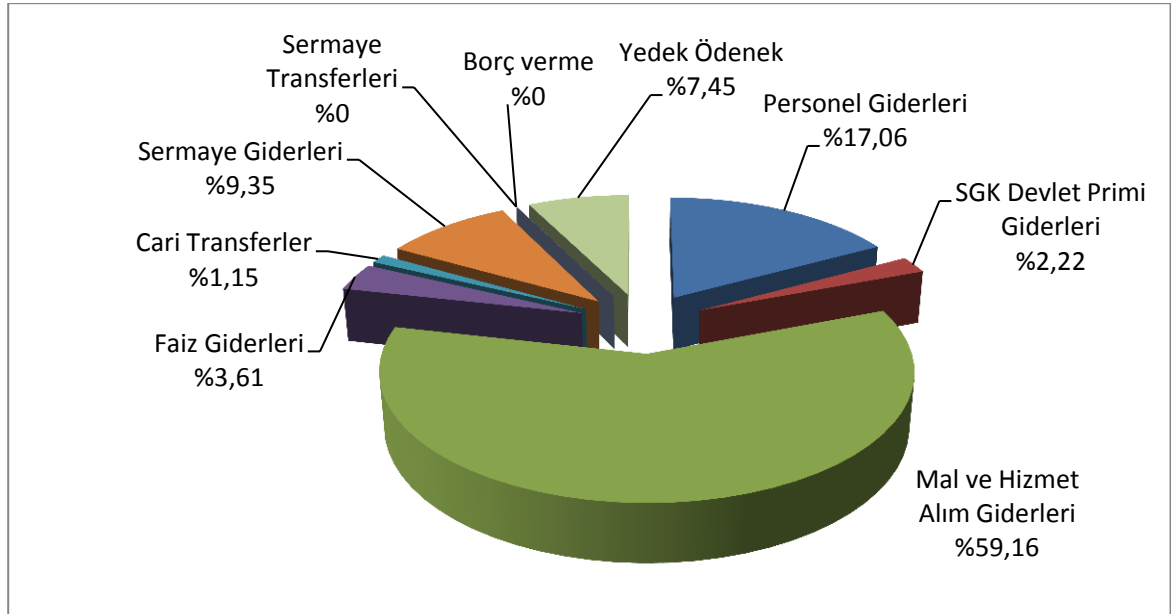

Grafikten görüleceği gibi bütçe büyüklüğümüz içerisinde ekonomik kodların dağılımı oransal büyüklük sırasına göre;

- Mal ve Hizmet Alım Giderleri %59,16
- Personel Giderleri %17,10
- Sermaye Giderleri %9,35
- Yedek Ödenek %7,45
- Faiz Giderleri %3,61
- SGK Devlet Primi Giderleri %2,22
- Cari Transferler %1,15
- Sermaye Transferleri ve Borç Verme %0 oranındadır.

Toplam Kaynak İhtiyacı tablosuna bakıldığında Bütçe Teklifi toplamımızın;

%71,05'i Genel Yönetim Giderleri
 %28,94'ü Faaliyet Giderleri ve
 %0,01'i ise Diğer İdarelere Transfer Edilecek Kaynaklar

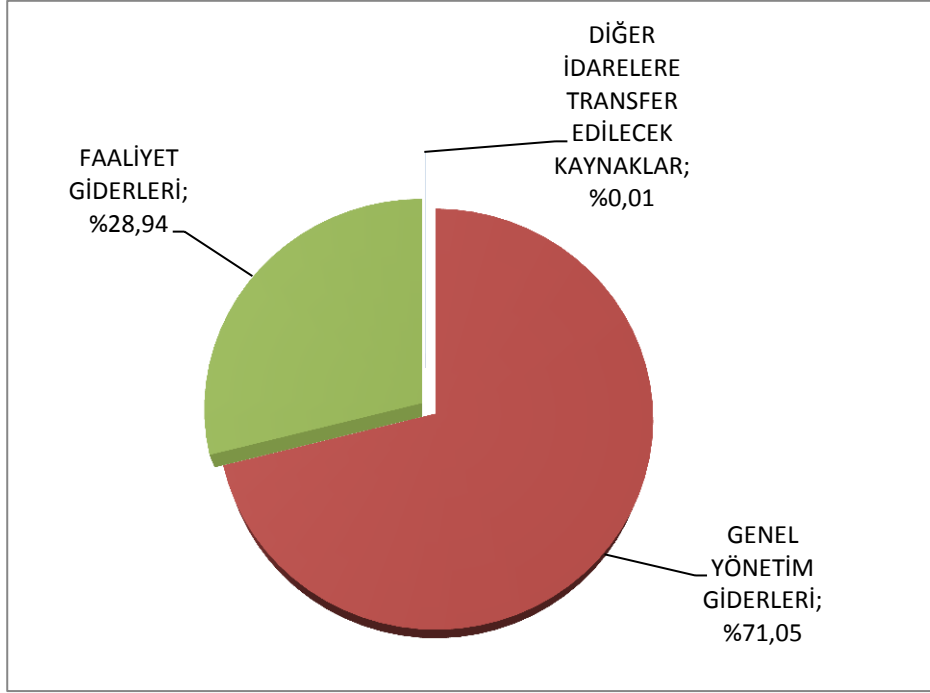

Grafiğe bakıldığında Yatırım Harcaması (Faaliyet Giderleri) tekliflerinin, toplam teklifin %28,94'ü olduğu görülmektedir.

Toplam Kaynak İhtiyacı tablosuna genel hatlarıyla bakıldığında ise;

“06 - Sermaye Giderleri” ekonomik kodunun diğer bir ifadeyle devlet mal varlığını arttıran harcama toplamının 57.071.000.- TL olduğu, bu tutarın %81,76’sının doğrudan faaliyetlerle ilgili, geriye kalan %18,24’ünün ise Genel Yönetim Giderlerinde kullanılacağı,

“03 - Mal ve Hizmet Alım Giderleri” ekonomik kodundan yapılan toplam bütçe teklifimizin 360.804.000.- TL olduğu bu tutarın %35,60’ının doğrudan faaliyetlerle ilgili, geriye kalan %64,40’ının ise Genel Yönetim Giderlerinde kullanılacağı,

Bütçe teklifimizde önceden öngörülemeyen hizmetlerin karşılığı olmak üzere veya yıl içi gelişmeler neticesinde yapılan tahminlerde yaşanabilecek sapma ihtimaline karşılık hizmetleri aksatmamak amacıyla ihtiyat olarak ayrılan “09-Yedek Ödenek” toplamının 45.400.000.- TL olduğu, Toplam Kaynak İhtiyacı tablosunda teorik olarak Genel Yönetim Giderleri içerisinde gösterilmiş olmasına rağmen yıl içindeki değişmelere göre doğrudan faaliyetlere aktarılacak tutar olarak değerlendirilebileceği,

Şişli Belediye Başkanlığının 2015-2019 Stratejik Planında yeralan ana bölümlere göre hazırlanan 2018 yılı Performans Programındaki faaliyetlerimizin dağılımının ise aşağıdaki tablo ve grafikte gösterildiği şekilde tahmin edildiği görülecektir.

STRATEJİK AMAÇLAR	TUTAR
I- KURUMSAL YAPININ GELİŞTİRİLMESİ	23.850.000,00
II- KENTSEL HİZMETLER; GEÇMİŞTEN GELECEĞE YENİLENEREK GELİŞEN ŞİŞLİ	55.230.000,00
III- TÜM CANLILAR İÇİN SAĞLIK VE SAĞLIKLI YAŞANABİLİR ÇEVRE	82.410.000,00
IV- EĞİTİM, SOSYAL VE KÜLTÜREL YAŞAM OLANAKLARININ GELİŞTİRİLMESİ	14.528.000,00
V- ULUSLARARASI İLİŞKİLER	520.000,00
TOPLAM	176.538.000,00

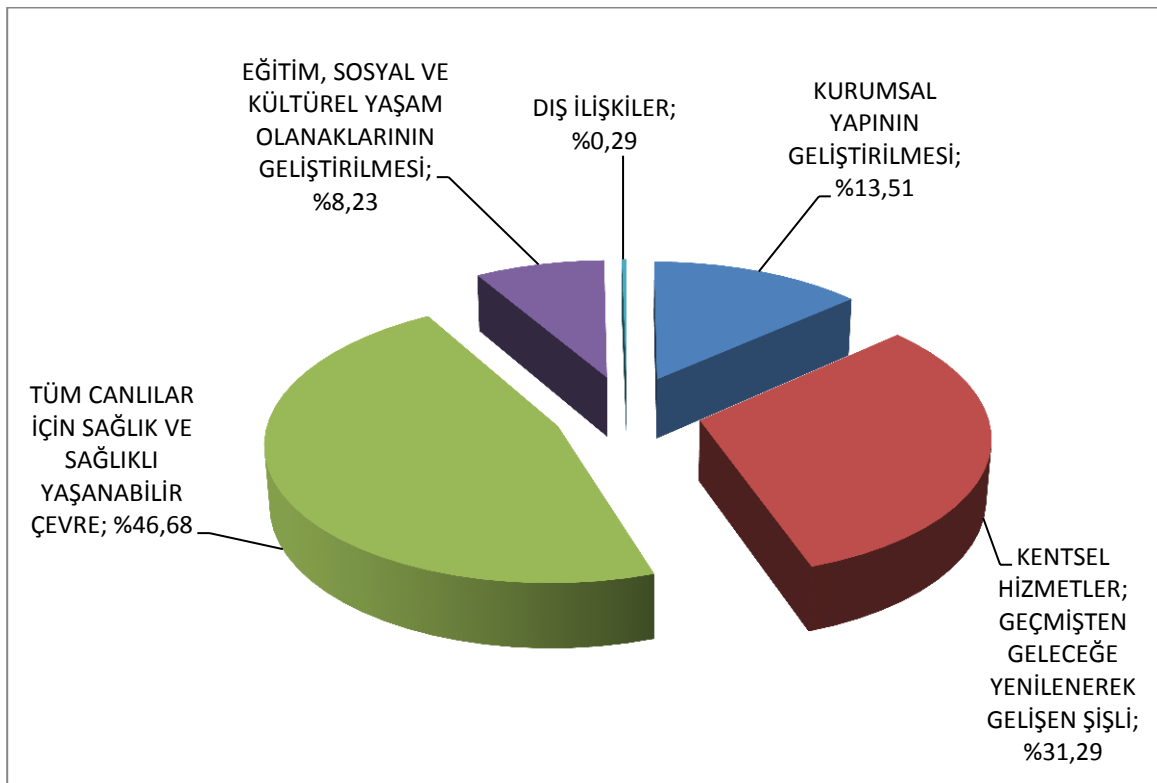

Üstteki tablo ve grafiğe bakıldığında; %46,48'lik payı ile "Tüm Canlılar İçin Sağlık ve Sağlıklı Yaşanabilir Çevre" stratejik amacının 2018 yılında da birinci önceliğimiz olduğu, ikinci önceliğimizin ise %31,29'luk faaliyet pay oranı ile "Kentsel Hizmetler; Geçmişten Geleceğe Yenilenerek Gelişen Şişli" stratejik amacı olduğu ve onu %13,51 ile Kurumsal Yapının Geliştirilmesi stratejik amacının takip ettiği görülmektedir.

Yıllar itibari ile Stratejik Amaç ve Hedeflerin önceliklendirilmesinde ve ayrılan ödenek miktarının yüzdelisinde değişiklikler izlenmekle birlikte Stratejik Planda belirlenen tüm amaç ve hedeflere beş yıllık dönemde rahatlıkla ulaşılabileceği görülmektedir.