DİYARBAKIR YENİŞEHİR İLÇE BELEDİYESİ

2017 PERFORMANS PROGRAMI

2017

YENİŞEHİR İLÇE BELEDİYESİ

İÇİNDEKİLER

SUNUŞ…….. 3

I. GENEL BİLGİLER…….

A- Misyon ve Vizyon…… 4

B- Yetki,Görev ve Sorumluluklar…….. 4

C- Teşkilat Yapısı…… 8

D- Fiziki Kaynaklar…… 9

E- İnsan Kaynakları…….. 15

II. PERFORMANS BİLGİLERİ……. 18

A-Temel Politika ve Öncelikler…… 18

B-Amaç ve Hedefler ……. 19

C-Performans Hedef ve Göstergeleri ile ilgili Faaliyetler……. 23

BAŞKANIN SUNUŞU

Performans programları, kurumun stratejik planı ile bütçesi arasında bağlantı kurması açısından büyük önem arz etmektedir. 2017 Mali Yılı Performans Programı, 2015-2019 yıllarını kapsayan kurumumuzun stratejik planında yer alan orta ve uzun vadeli amaç ve hedeflere ilişkin program dönemine ait; performans hedef ve göstergelerini, bu performans hedeflerine ulaşmak için yürütülecek faaliyet ve projeleri, kaynak ihtiyacını, idareye ilişkin mali ve mali olmayan diğer bilgileri içermektedir.

2015-2019 Stratejik Planı'na uygun olarak hazırlanan 2017 Mali Yılı Performans Programı'nda, çağın değerlerine duyarlı, üreten ve sorumluluk bilincine sahip olan yönetim anlayışıyla Yenişehir Belediyemiz 'in çalışmalarının titizlikle sürdürülmesinin amaçlandığı ve bu amaçlara ulaşmak için sahip olduğu kaynakları; mali saydamlık ve hesap verebilirlik ilkesi doğrultusunda ekonomik, yerinde ve etkili kullanmayı hedeflediği açıkça görülecektir.

Yenişehir Belediyemizin hem kentsel gelişimi hem de sosyal gelişimi üzerine geliştirdiğimiz uzun vadeli çalışmalarımız ilçemizin gelişiminde önemli rol oynamıştır. Yenişehir İlçemiz gelişmiş bir kent olma yolunda tüm hızıyla ilerlemektedir.

2017 Yılı Performans Programımızın hazırlanmasında emeği geçenlere teşekkür eder, ilçemize hayırlı olmasını dilerim.

Av. M. Selim KURBANOĞLU
Yenişehir Belediye Başkanı

I-GENEL BİLGİLER

A-MİSYON VE VİZYON

- **Misyon ;** Diyarbakır/Yenişehir halkının yaşam kalitesini sürekli arttırmak için belediye hizmetlerini planlı, etkin, kaliteli, verimli, eşit ve halk ile uyum içerisinde sunmak.

- **Vizyon:** Diyarbakır /Yenişehir halkının yaşam seviyesini yükseltmek, hizmetlerin üretim ve sunumunda verimli, yenilikçi, katılımcı olma, yerel ve ulusal düzeyde demokrasinin gelişmesinde ve ekolojik bir yaşamın oluşmasında öncü ve örnek olmaktır.

B-YETKİ ,GÖREV VE SORUMLULUKLAR

İlçe belediyeleri; 5216 sayılı Büyükşehir Belediyesi Kanunun 7. maddesi ile 5393 sayılı Belediyeler Kanunun 14. maddelerinde belirtilen görev ve sorumlulukları yerine getirmekle yükümlüdür. Aynı zamanda ilçe belediyeleri görev ve sorumluluklarını yerine getirirken 5393 sayılı belediyeler kanunun 15. maddesinde belirtilen yetki ve imtiyazlara göre işlerini yürütür.

Yenişehir ilçesi toplam alanı 358 km^2 olup; Sur içi yerleşim merkezinin kuzeyinden başlar. İlçenin doğusunda Dicle nehri, güneyinde Çarıklı tapulama sınırı ile Bağlar ilçe sınırı, kuzeyinde Eğil ve Ergani sınırları, batısında ise demiryolu sınırlarından oluşmaktadır. İlçe bu konumuyla Diyarbakır'ın ortasında yer alır.

1.Mevzuat

a- Stratejik Plana ve Performans Programına İlişkin Bilgiler

Bu bölümde, Stratejik Planın ve Performans Programının hazırlama zorunluluğu ve yürütülmesine ilişkin görev ve sorumluluklara değinilecektir.

5393 sayılı Belediye Kanunu'nun; Stratejik Plan ve Performans Programına ilişkin 41. maddesinde; "Belediye Başkanı, mahallî idareler genel seçimlerinden itibaren altı ay içinde, kalkınma planı ve programı ile varsa bölge planına uygun olarak, Stratejik Plan ve ilgili olduğu yılbaşından önce de yıllık Performans Programı hazırlayıp Belediye Meclisi'ne sunar.

Stratejik Plan, varsa üniversiteler ve meslek odaları ile konuyla ilgili sivil toplum örgütlerinin görüşleri alınarak hazırlanır ve belediye meclisi tarafından kabul edildikten sonra yürürlüğe girer.

Nüfusu 50.000'in altında olan belediyelerde Stratejik Plan yapılması zorunlu değildir. Stratejik Plan ve Performans Programı bütçenin hazırlanmasına esas teşkil eder ve Belediye Meclisi'nde bütçeden önce görüşülerek kabul edilir." denilmektedir.

Belediye Başkanı'nın görev ve yetkilerine ilişkin 38. maddede "Belediyeyi Stratejik Plana uygun olarak yönetmek, belediye idaresinin kurumsal stratejilerini oluşturmak, bu stratejilere uygun olarak bütçeyi, belediye faaliyetlerinin ve personelinin performans ölçütlerini hazırlamak ve uygulamak, izlemek ve değerlendirmek, bunlarla ilgili raporları meclise sunmak" şeklinde tanımlanmaktadır.

Ayrıca, 5018 sayılı Kamu Mali Yönetimi ve Kontrol Kanunu, üst yöneticilerin (Belediye Başkanı) sorumluluğuna ilişkin 11. maddesinde, "Bakanlıklarda müsteşar, diğer kamu idarelerinde en üst yönetici, il özel idarelerinde vali ve belediyelerde belediye başkanı üst yöneticidir. Ancak, Millî Savunma Bakanlığı'nda üst yönetici Bakan'dır.

Üst yöneticiler, idarelerinin stratejik planlarının ve bütçelerinin kalkınma planına, yıllık programlara, kurumun stratejik plan ve performans hedefleri ile hizmet gereklerine uygun olarak hazırlanması ve uygulanmasından, sorumlulukları altındaki kaynakların etkili, ekonomik ve verimli şekilde

elde edilmesi ve kullanımını sağlamaktan, kayıp ve kötüye kullanımının önlenmesinden, malî yönetim ve kontrol sisteminin işleyişinin gözetilmesi, izlenmesi ve bu kanunda belirtilen görev ve sorumlulukların yerine getirilmesinden Bakana, mahallî idarelerde ise meclislerine karşı sorumludurlar.

Üst yöneticiler, bu sorumluluğun gereklerini harcama yetkilileri, malî hizmetler birimi ve iç denetçiler aracılığıyla yerine getirirler." maddeleri yer almakta ve bu maddeler Belediye Başkanı'nın Stratejik Plan ve Performans Programı'na karşı olan görev sorumluluklarını açıklamaktadır.

Bu çalışmalar neticesinde bürokratik hizmet anlayışından çıkılarak vatandaş odaklı hizmet anlayışına geçiş mümkün olmaktadır.

b- Büyükşehir Belediye Kanunu ve Belediye Kanunu

5216 sayılı Kanunun Büyükşehir, ilçe ve ilk kademe belediyelerinin görev ve sorumluluklarına ilişkin 7.maddesinde, büyükşehir belediyesinin görev, yetki ve sorumlulukları (a-z) bentlerinde sayılmaktadır. Söz konusu görevler bentler halinde sayıldıktan sonra maddenin ikinci fıkrasında; "...Büyükşehir belediyeleri bu görevlerden uygun gördüklerini belediye meclisi kararı ile ilçe ve ilk kademe belediyelerine devredebilir, birlikte yapabilirler." denilmektedir. Dolayısıyla maddenin (a-z) bendindeki büyükşehir belediyesince devredilecek hizmetler ancak, devredildiklerinde büyükşehir ilçe belediyelerinin görev ve sorumlulukları dahiline girmektedir. Bu hususu böylece belirttikten sonra, anılan maddede devamla esasen ilçe belediyelerinin yet- kilerinin sayıldığı görülmektedir. Bu görevler esas ve öncelikli görevlerdir.

Bahse konu maddede aynen "İlçe belediyelerinin görev ve yetkileri şunlardır:

a) Kanunlarla münhasıran Büyükşehir Belediyesine verilen görevler ile birinci fıkrada sayılanlar dışında kalan görevleri yapmak ve yetkileri kullanmak.

b) Büyükşehir Katı Atık Yönetim Plânı'na uygun olarak, katı atıkları toplamak ve aktarma istasyonuna nakletmek,

c) Sıhhî işyerlerini, 2 nci ve 3 üncü sınıf gayrisıhhî müesseseleri, umuma açık istirahat ve eğlence yerlerini ruhsatlandırmak ve denetlemek.

d) Birinci fıkrada belirtilen hizmetlerden; otopark, spor, dinlenme ve eğlence yerleri ile parkları yapmak; yaşlılar, özürlüler, kadınlar, gençler ve çocuklara yönelik sosyal ve kültürel hizmetler sunmak; mesleki eğitim ve beceri kursları açmak; sağlık, eğitim, kültür tesis ve binalarının yapım, bakım ve onarımı ile kültür ve tabiat varlıkları ve tarihî dokuyu korumak; kent tarihi bakımından önem taşıyan mekânların ve işlevlerinin geliştirilmesine ilişkin hizmetler yapmak.

e) Defin ile ilgili hizmetleri yürütmek. " hükümleri ile bu görevler sayılmıştır.

Bu şekilde Büyükşehir ve İlçe Belediyeleri arasında görev ve sorumlulukların dağıtımı ve paylaşımı yapıldıktan sonra, bu dağıtımda yer alan ve münhasıran Büyükşehir Belediyesi'ne görev olarak verilmemiş olan diğer görevlerden, 5393 sayılı Belediye Kanununda yer alan hükümlerden çıkarsama yapılarak ilçe belediyelerinin diğer görev ve sorumlulukları belirlenmektedir.

5393 sayılı Belediye Kanununun Belediyenin görev ve sorumluluklarına ilişkin 14.maddesinde aynen;

"Madde 14- Belediye, mahallî müşterek nitelikte olmak şartıyla;

a) İmar, su ve kanalizasyon, ulaşım gibi kentsel alt yapı; coğrafî ve kent bilgi sistemleri; çevre ve çevre sağlığı, temizlik ve katı atık; zabıta, itfaiye, acil yardım, kurtarma ve ambulans; şehir içi trafik; defin

ve mezarlıklar; ağaçlandırma, park ve yeşil alanlar; konut; kültür ve sanat, turizm ve tanıtım, gençlik ve spor; sosyal hizmet ve yardım, nikâh, meslek ve beceri kazandırma; ekonomi ve ticaretin geliştirilmesi hizmetlerini yapar veya yaptırır. Büyükşehir Belediyeleri ile nüfusu 50.000'i geçen belediyeler, kadınlar ve çocuklar için koruma evleri açar.

b) Devlete ait her derecedeki okul binalarının inşaatı ile bakım ve onarımını yapabilir veya yaptırabilir, her türlü araç, gereç ve malzeme ihtiyaçlarını karşılayabilir; sağlıkla ilgili her türlü tesisi açabilir ve işletebilir; kültür ve tabiat varlıkları ile tarihî dokunun ve kent tarihi bakımından önem taşıyan mekânların ve işlevlerinin korunmasını sağlayabilir; bu amaçla bakım ve onarımını yapabilir, korunması mümkün olmayanları aslına uygun olarak yeniden inşa edebilir. Gerektiğinde, öğrencilere, amatör spor kulüplerine malzeme verir ve gerekli desteği sağlar, her türlü amatör spor karşılaşmaları düzenler, yurt içi ve yurt dışı müsabakalarda üstün başarı gösteren veya derece alan sporculara belediye meclisi kararıyla ödül verebilir. Gıda bankacılığı yapabilir.

Hizmetlerin yerine getirilmesinde öncelik sırası, belediyenin malî durumu ve hizmetin ivediliği dikkate alınarak belirlenir.

Belediye hizmetleri, vatandaşlara en yakın yerlerde ve en uygun yöntemlerle sunulur. Hizmet sunumunda özürlü, yaşlı, düşkün ve dar gelirlilerin durumuna uygun yöntemler uygulanır.

Belediyenin görev, sorumluluk ve yetki alanı belediye sınırlarını kapsar.

Belediye meclisinin kararı ile mücavir alanlara da belediye hizmetleri götürülebilir.

Gerek Büyükşehir Belediye Kanunu ve gerekse Belediye Kanunu açısından baktığımızda özellikle büyükşehir belediye sınırları içindeki ilçe belediyelerinin görev ve sorumluluklarının karma bir yapı arz ettiği ve dolayısıyla her iki kanunda da yer alan görev ve sorumluluklarının var olduğu görülecektir.

Dolayısıyla 5216 sayılı kanundan sonra 5393 sayılı Kanunun ilgili maddesi yukarıda alıntılanırken belediyemizin görevleri açısından netlik sağlanmıştır.

5393 sayılı kanun alıntılanırken karma durum nedeniyle madde bozulmadan bütün olarak yazıldı. Yalnızca 5393 sayılı Kanun okunurken bu Kanundaki görevlerden büyükşehir belediye kanunuyla Büyükşehir Belediyelerine verilenler çıkıldıktan sonra 5393 sayılı kanun okunmalıdır.

c- Yönetim ve İç Kontrol Sistemi

Bilindiği üzere 5018 sayılı Kamu Mali Yönetimi ve Kontrol Kanunu ile mali mevzuat yeniden düzenlenmiş ve kamu mali yönetimi ve yapılanması köklü bir şekilde reforme edilmiştir.

Bu Kanun gereğince, harcama yetkisinin ilk defa birim müdürlerine verilmesi, Destek Hizmetleri Müdürlüğü (satın alma gibi) birimlerine ortak alımları gerçekleştirme imkanı sağlanması ve benzeri düzenlemeler kamu yönetiminin yabancısı olduğu hususlar olup uygulamada hukuki konularda farklı yorumların olmasına ve geçiş döneminde sorunlar yaşanmasına neden olabilmektedir.

Ancak, bu uygulamamız her türlü harcamalara ilişkin olmayıp, sadece 4734 sayılı Kamu İhale Kanunu ve 4735 sayılı Kamu İhaleleri Sözleşmeleri Kanunu çerçevesinde yapılan ihalelerin gerektirdiği harcamalar içindir. 5393 sayılı Belediye Kanunu'nun Belediye Başkanı'nın görev ve yetkilerine ilişkin 38. maddesinin (a) bendi uyarınca, "Belediye teşkilâtının en üst amiri olarak belediye teşkilâtını sevk ve idare etmek, belediyenin hak ve menfaatlerini korumak" belediye başkanının görev ve yetkisindedir.

Başkan en üst amir olarak idareyi sevk ve idare ederken gerektiğinde kendi yetkisinde olan bazı yet- kilerini yardımcılarına devretmektedir. Başkan Yardımcıları bağlı müdürlüklerde görevlerini ifa ederken Başkan'a karşı sorumludurlar.

Harcama Öncesi kontrol ve muhasebe işlemleri halen Mali Hizmetler Müdürlüğü'nce yapılmaktadır. Birimlerin harcamaya ilişkin işlemleri ayrıca süreç içindeki personel ve yöneticiler tarafından kontrol edilmektedir.

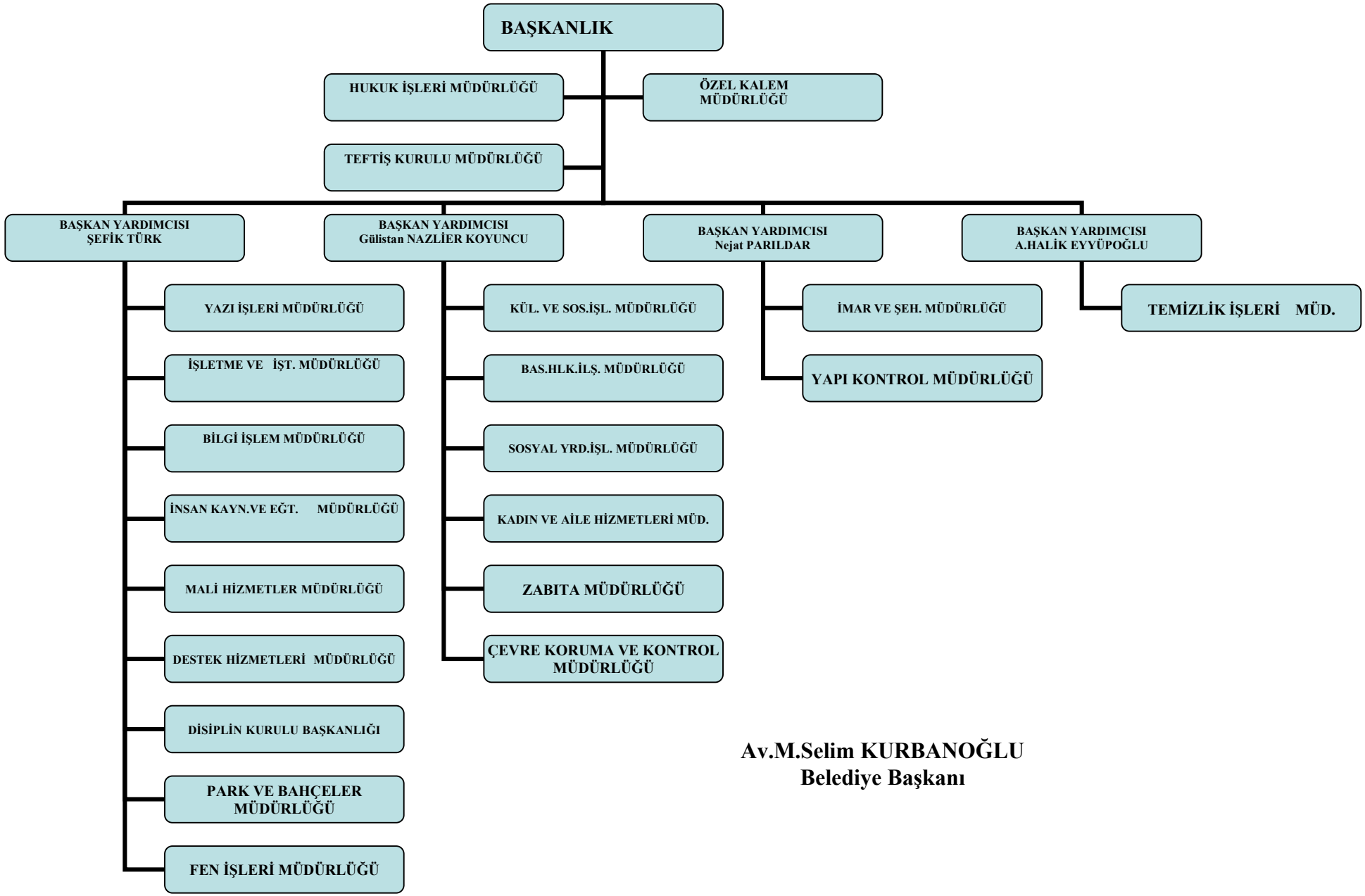

Av.M.Selim KURBANOĞLU
Belediye Başkanı

D-FİZİKİ KAYNAKLAR

Tablo1: Fiziki Kaynaklar Listesi

TÜRÜ	NİTELİĞİ	SAYISI	TOPLAM
Hizmet Binaları	Genel Hizmet	1	6
	Zabıta Karakolu	2	
	Temizlik ve Makine İkmal Şantiyesi	1	
	Gelir Tahsilat Şefliği	1	
	Kadın Yaşam Merkezi	1	
Sosyal Tesisler	Spor Tesisi	1	48
	Sosyal Tesis	1	
	Mahalle Kültür Evi	4	
	Mahalle Evleri	42	
Ulaşım Araçları	Binek	14	27
	Minübüs	6	
	Pikap	5	
	Otobüs (Personel Servis Aracı)	2	
İş Makineleri	Kamyon-Yol Süpürme Aracı	23	37
	Arazöz	2	
	Traktör	6	
	Kepçe-Grayder-Silindir	6	

BELEDİYE YENİ HİZMET BİNASI

KADIN YAŞAM MERKEZİ

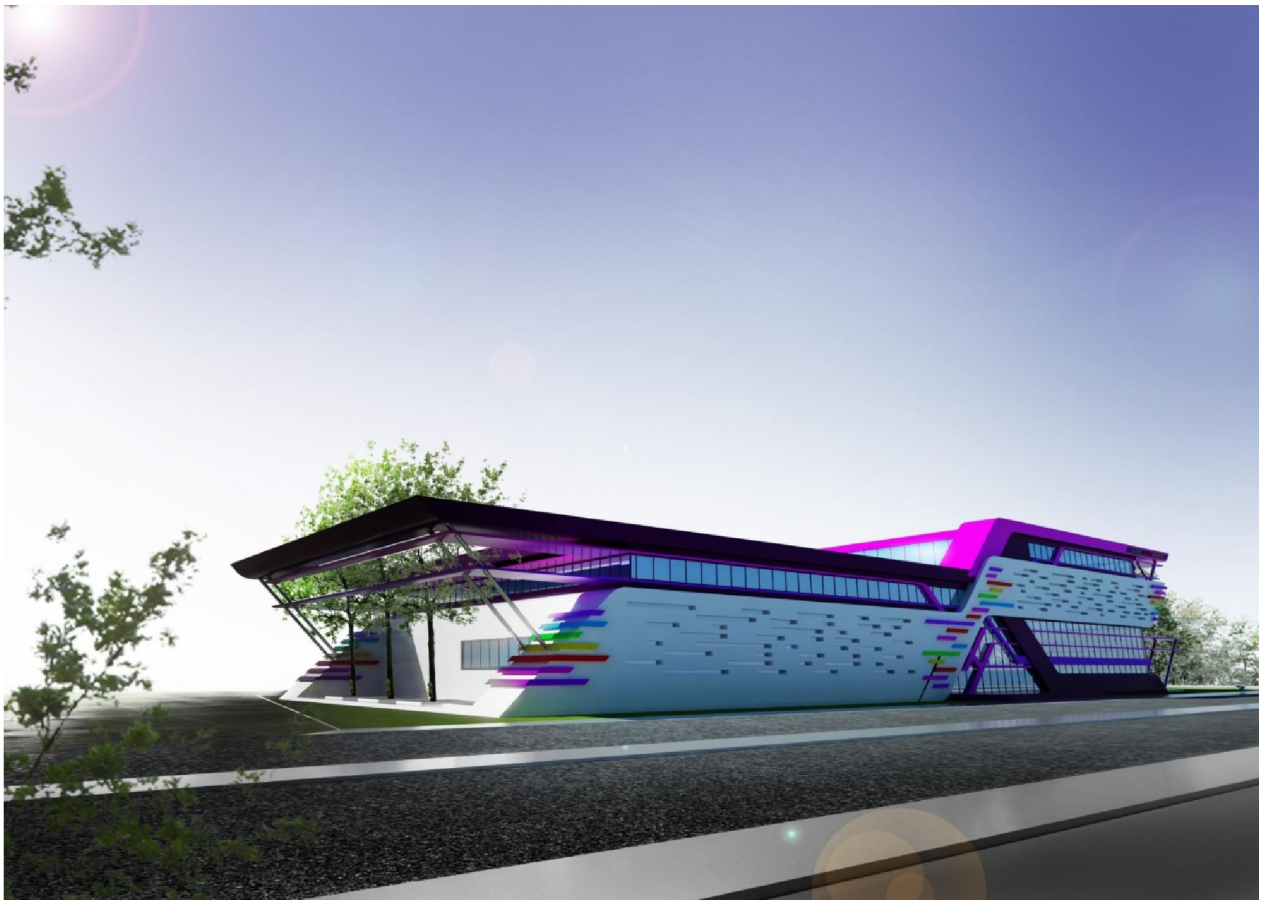

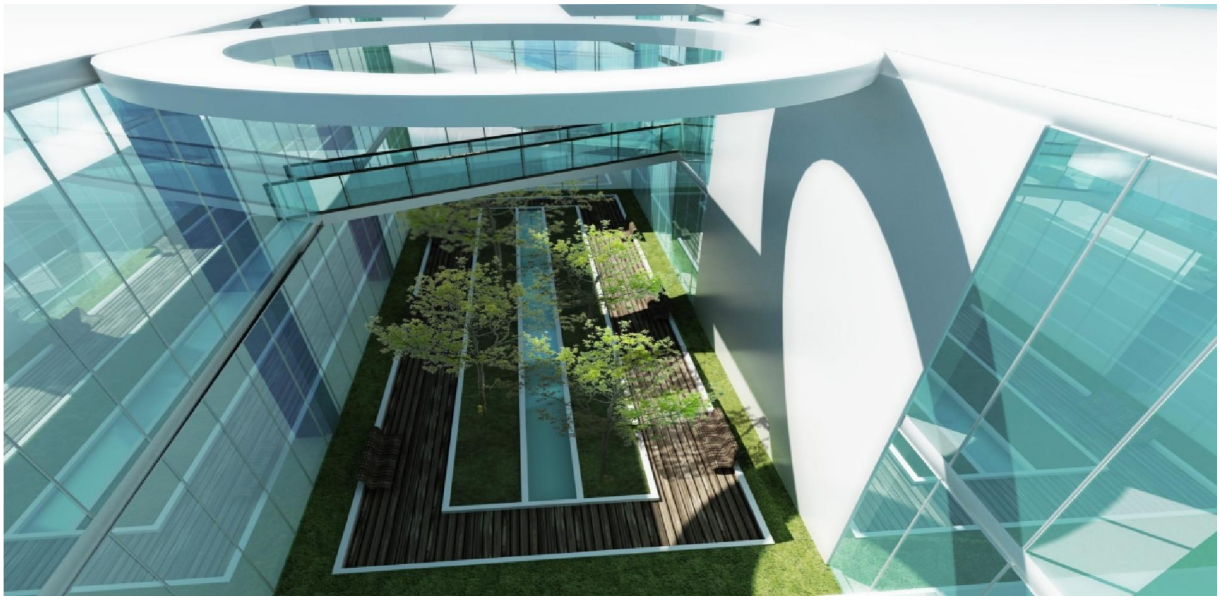

Tablo-2 Belediye Taşıt ve İş Makinelerine İlişkin Bilgiler

S/NO	PLAKASI	MARKASI	CİNSİ	MODELİ
1	**21 DK 270**	FORD TRANSİT	MİNİBÜS	1999
2	**21 AU 587**	FORD TRANSİT	MİNİBÜS	2011
3	**21 AZ 146**	KARTAL	OTOMOBİL	1997
4	**21 AS 132**	RENAULT TOROS	OTOMOBİL	1996
5	**21 GE 627**	ISUZU	ÇİFT KAB. PİKAP	2011
6	**21 GB 806**	ISUZU	SIKIŞ. ÇÖP KAMYON	2009
7	**21 AH 864**	ISUZU	SIKIŞ. ÇÖP KAMYON	2010
8	**21 DV 545**	ISUZU	SIKIŞ. ÇÖP KAMYON	2011
9	**21 DV 147**	ISUZU	SIKIŞ. ÇÖP KAMYON	2011
10	**21 BG 426**	ISUZU	SIKIŞ.ÇÖP KANYONU	2015
11	**21 BG 428**	ISUZU	SIKIŞ.ÇÖP KANYONU	2015
12	**21 GR 653**	ISUZU	SIKIŞ. KAMYON	2012
13	**21 BK 026**	TOYOTA	KAMYONET (HIACE)	2015
14	**21 BG 489**	FORD CARGO	SIKIŞ.ÇÖP KANYONU	2015
15	**21 BG 485**	FORD CARGO	SIKIŞ.ÇÖP KANYONU	2015
16	**21 FH 780**	BMC FATİH 180 SHX	SIKIŞ. ÇÖP KAMYON	2007
17	**21 FE 412**	BMC FATİH 180 SHX	SIKIŞ. ÇÖP KAMYON	2007
18	**21 FG 395**	BMC FATİH 180 SHX	SIKIŞ. ÇÖP KAMYON	2007
19	**21 DD 471**	BMC 620 PROF.	SIKIŞ. ÇÖP KAMYON	1999
20	**21 DP 615**	İVECO (Sıkıştırmalı)	SIKIŞ. ÇÖP KAMYON	2004
21	**21 NC 037**	FORD CARGO 1826 4X2	KONTEYNER YIKAMA VE DEZENFEKTE	2013
22	**21 FN 741**	FORD CARGO	YOL SÜP. ARACI	2011
23	**21 AV 853**	FORD CARGO	YOL SÜP. ARACI	2012
24	**21 DC 717**	FORD CARGO 2520	ARAZÖR (Su Tankeri)	2001
25	**21 EF 368**	FORD CARGO	ARAZÖR (Su Tankeri)	2000
26	**21 AU 135**	MF-240 MASSEY FERGUSON	TRAKTÖR	1996
27	**21 AD 305**	MF-240 MASSEY FERGUSON	TRAKTÖR	2000

28	**21 DS 380**	MF-240 MASSEY FERGUSON	TRAKTÖR	2000
29	**21 DT 192**	MF-240 MASSEY FERGUSON	TRAKTÖR	2011
30	**21 AK 804**	MF-240 MASSEY FERGUSON	TRAKTÖR	2011
31	**21-2000-0495979**	JCB 3CX	KAZICI VE YÜKLEYİCİ (KEPÇE)	2000
32	**21-2005-0964386**	JCB 4CX 1	KAZICI VE YÜKLEYİCİ (KEPÇE)	2005
33	**21-2010-0B9D02297**	ÇAT CATTERPİLLER	GRAYDER	2010
34	**21-12-019449**	JCB 4CX 2	KAZICI VE YÜKLEYİCİ (KEPÇE)	2012
35	**21-12-01704**	CAT LODER	KEPÇE	2012
36	**21-11- 497**	ÇAT	SİLİNDİR	2011
37	**21 DV 540**	PROF.BMC 827	DAMPERLİ KAMYON	2011
38	**21 DV 152**	PROF.BMC 827	DAMPERLİ KAMYON	2011
39	**21 DH 547**	PROF.BMC 827 LKT.	DAMPERLİ KAMYON	2007
40	**21 DL 947**	PROF.BMC 827 LKT.	DAMPERLİ KAMYON	2007
41	**21 DD 472**	BMC 620 PROF.	DAMPERLİ KAMYON	1999
42	**21 BG 487**	FORD	DAMPERLİ KAMYON	2015
43	**21 FU 997**	FARD TRANSİT KOMBİ 300S	MİNİBÜS	2006
44	**21 AE 827**	VOLKSWAGEN CADDY	KAMYONET	2010
45	**21 GE 622**	ISUZU	ÇİFT KAB. PİKAP	2011
46	**21 AE 876**	VOLKSWAGEN CADDY	KAMYONET	2010
47	**21 BA 819**	FORD TRANSİT	MİNİBÜS	2014
48	**21 GE 624**	ISUZU	ÇİFT KAB. PİKAP	2011
49	**21 AE 853**	VOLKSWAGEN CADDY	KAMYONET	2010
50	**21 FC 486**	MF-240 MASSEY FERGUSON	TRAKTÖR	2011
51	**21 AAC 29**	ISUZU	ÇİFT KAB. PİKAP	2013
52	**21 BD 742**	FİAT FIORINO	KAMYONET	2015
53	**21 AY 559**	FORD TRANSİT	MİNİBÜS	2011
54	**21 AU 890**	FORD TRANSİT	MİNİBÜS	2011
55	**21 AE 844**	VOLKSWAGEN CADDY	KAMYONET	2010
56	**21 BN 829**	WOLKSWAGEN CADDY	KAMYONET	2016
57	**21 AE 584**	WW PASSAT	OTOMOBİL	2014

58	**21 BN 827**	WOLKSWAGEN CADDY	KAMYONET	2016
59	**21 FZ 579**	CITROEN C4	OTOMOBİL	2011
60	**21 GE 271**	ISUZU	OTOBÜS	2011
61	**21 KL 507**	ISUZU	OTOBÜS	2013
62	**21 AE 871**	VOLKSWAGEN CADDY	KAMYONET	2010
63	**21 BP 524**	WOLKSWAGEN CADDY	KAMYONET	2016
64	**21 BA 827**	TOYOTA	ÇİFT KAB. PİKAP	2014

E-İNSAN KAYNAKLARI

1.1.1 PERSONEL YAPISI

22/2/2007 tarihli ve 26442 sayılı Resmî Gazete'de yayımlanan 'Belediye ve Bağlı Kuruluşları İle Mahalli İdare Birlikleri Norm Kadro İlke ve Standartlarına Dair Yönetmelikte Değişiklik Yapılmasına dair Yönetmelik ile Yenişehir Belediyesi'ne verilmiş olan kadrolar aşağıdaki tabloda sunulmuştur.

C13	
	ADET
BELEDİYE BAŞKAN YARDIMCISI	**4**
YAZI İŞLERİ MÜDÜRÜ	**1**
MALİ HİZMETLER MÜDÜRÜ	**1**
FEN İŞLERİ MÜDÜRÜ	**1**
İMAR VE ŞEHİRCİLİK MÜDÜRÜ	**1**
TEFTİŞ KURULU MÜDÜRÜ	**1**
TEMİZLİK İŞLERİ MÜDÜRÜ	**1**
ZABITA MÜDÜRÜ	**1**
HUKUK İŞLERİ MÜDÜRÜ	**1**
DİĞER MÜDÜRLER	**19**
ÖZEL KALEM MÜDÜRÜ	**1**
UZMAN	**6**
ŞEF	**24**
AVUKAT	**5**
MÜFETTİŞ	**6**
MÜFETTİŞ YARDIMCISI	**2**
MALİ HİZMETLER UZMANI	**6**
MALİ HİZMETLER UZMAN YARDIMCISI	**3**
İDARİ PERSONEL	**140**
TEKNİK PERSONEL	**79**
SAĞLIK PERSONELİ	**22**
YARDIMCI HİZMET PERSONELİ	**23**
ZABITA AMİRİ	**8**
ZABITA KOMİSERİ	**19**
ZABITA MEMURU	**156**
MEMUR KADROLARI TOPLAMI	**531**
SÜREKLİ İŞÇİ KADROLARI TOPLAMI	**264**

Belediyemizde çalışan personelinin öğrenim durumu ve kadrolara göre dağılımı aşağıda tablo ve grafiklerle belirtilmiştir.

MEMUR (KADIN)	
LİSE	1
YÜKSEKOKUL	3
ÜNİVERSİTE	9
TOPLAM	**13**

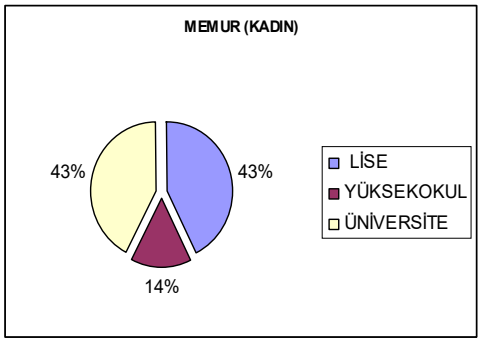

MEMUR (ERKEK)	
ORTAOKUL	1
LİSE	17
YÜKSEKOKUL	16
ÜNİVERSİTE	7
TOPLAM	**41**

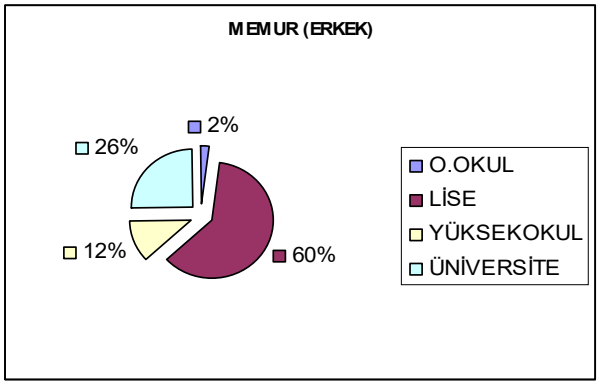

İŞÇİ (KADIN)	
İLKOKUL	1
LİSE	9
YÜKSEKOKUL	4
ÜNİVERSİTE	1
TOPLAM	**15**

İŞÇİ (ERKEK)	
OKUR YAZAR OLMAYAN	1
OKUR YAZAR	2
İLKOKUL	44
ORTAOKUL	24
LİSE	35
YÜKSEKOKUL	3
ÜNİVERSİTE	4
TOPLAM	**113**

Yenişehir Belediyesi 128 işçi ve 54 memur toplam 182 personel ile hizmet vermektedir.

II-PERFORMANS BİLGİLERİ

A-TEMEL POLİTİKA VE ÖNCELİKLER

- Etkin, verimli ve rasyonel kaynak kullanımı ile kamu hizmetlerinin yürütülmesi
- Sosyal Belediyecilik anlayışının hakim kılınması
- Şeffaf yönetim anlayışının benimsenmesi
- Katılımcı ve adil yönetim anlayışının benimsenmesi
- Yapılan tüm çalışmalarda çevreye saygılı olunması
- Kalite Yönetim Sisteminin geliştirilmesi
- Hizmet içi eğitimle personelin mesleki bilgi ve becerilerini geliştirilmesi
- Mevcut belediye gelirlerinin artırılması ve zamanında tahsilat yapılması
- Yeni gelir kaynakları üretilmesi
- Sosyal Belediyecilik hizmetlerinin geliştirilmesi için engelliler ve ihtiyaç sahiplerinin belirlenmesi
- Gönüllüler ve sivil toplum örgütleriyle işbirliği yapılması
- Sosyal güçsüzlere yönelik destek, eğitim, yönlendirme ve tesisleşme çalışmaları yapılması
- Sorunlu alanların tespiti ve önceliklerin belirlenmesi
- Kent estetiği ve kentsel dönüşüm için uygulama standartları belirlenmesi
- Kentsel dönüşümün ekonomik, sosyal ve kültürel projelerle desteklenmesi
- Belediye arşiv sisteminin oluşturulmasında elektronik ve dijital sistemlerden yararlanılması
- Kültür, sanat ve spor etkinlikleri düzenlenmesi
- Kent kültürü ve kentlilik bilincinin yaygınlaştırılması
- Kentin tanıtılması
- Kentteki mevcut parkların yeni bir estetik anlayışla modernize edilmesi, yeni ve geniş park alanları tesis edilmesi
- Altyapısı eksik mahallelerimizde altyapının bir an önce tamamlanması için Büyükşehir ve ilgili kuruluşlarla işbirliği ve koordinasyon içinde olunması
- Yol, asfalt, parke kaplama çalışmalarında eksikliği olan mahallelere ağırlık verilmesi
- Yenişehir Belediyesi sınırları içersinde halkımıza daha sağlıklı bir yaşam sunulmasına katkıda bulunmak amacıyla temiz bir çevre ve yaşanabilir bir ilçe sunmak.

B-AMAÇ VE HEDEFLER

2015-2019 dönemi Belediyemiz Stratejik Planında belirlenmiş olan stratejik amaç ve hedefler ile 2017 yılına ilişkin belirlenen performans hedefleri ve bu hedeflere ulaşmak için yürütülecek faaliyetler yer almaktadır.

1-ALT VE ÜSTYAPI ÇALIŞMALARI

Stratejik Amaç 3: Yolların alt ve üst yapısı ile birlikte tamamlanması, korunması ve diğer alt yapı kuruluşları ile koordinasyonun sağlayarak, çalışmaların birlikte yapılması sık sık yolların kazılmasını önlemek ve kalıcı imalatlar yapmak, insanların çağdaş yaşaması için fikir ve iş üretmektir.

Hedef 3.1: Kaldırım yapım-onarım çalışmalarının yapılması.

Hedef 3.2 : Yol yapım-asfaltlama-onarım çalışmaları.

Hedef 3.3: Kırsal mahalle yol ve sosyal donatı yapım ve onarım çalışmaları.

2-İMAR VE ŞEHİRCİLİK PLANLAMA FAALİYETLERİ

Stratejik Amaç 4: Planlı kentsel gelişmenin sağlanması.

Hedef 4,1: 18. Madde imar uygulamalarının yapımı.

3-ESTETİK VE YEŞİL ALAN ÇALIŞMALARI

Stratejik Amaç 5: Yenişehir'i tarihsel ve kültürel dokusuna uygun olarak yeniden yeşille buluşturmak

Hedef 5.1: Kentte kişi başına düşen yeşil alan miktarının arttırmak.

4- KÜLTÜR - SOSYAL HİZMETLER VE GENÇLİK ÇALIŞMALARI

Stratejik Amaç 6: Sosyal belediyecilik anlayışından hareketle, yurttaşlarımızın sosyal-kültürel ve sportif etkinliklere katılım ve eğitim olanaklarının artırılması.
***Çocukların hayata karşı güçlendirilmesi, eğitim desteği verilmesi,**
sosyal ve kültürel ihtiyaçlarının karşılanması.

Hedef 6.1: Çocuklara yönelik faaliyetlerin çeşitlendirilmesi ve kapasitenin güçlendirilmesi.

Hedef 6. 2: Kültür-sanat, eğitim ve sosyal faaliyetlerinin yapılabileceği mekânların oluşturulması.

Hedef 6.3: Çocuklara yönelik her türlü ayrımcı; şiddet içeren ve risk oluşturabilecek yaklaşımların minimalize edilmesini doğrudan desteklemek.

5-HALK , ÇEVRE SAĞLIĞI VE ESENLİK FAALİYETLERİ

Stratejik Amaç 7: Sürdürülebilir nitelikli bir kentsel çevrede yaşama bilincinin geliştirilmesi ve ekolojik belediyecilik anlayışının hayata geçirilmesi.

Hedef 7.1: DİÇEB Koordinasyonunda katı atık toplama, taşıma, aktarma ve nihai bertarafına kadar olan tüm sürecin çağdaş bir sistematiğe kavuşturulması

6- SOSYAL YARDIM ÇALIŞMALARI

Stratejik Amaç 14: Sosyal güvencesi olmayan yurttaşların, sağlık hizmetlerine erişim imkânlarının arttırılması.

Hedef 14.1: Belediye, Dernekler ve Hayırsever desteği ile Yoksul yurttaşların genel ihtiyaçlarına katkıda bulunma.

7-HALK, ÇEVRE SAĞLIĞI VE ESENLİK HİZMETLERİ

Stratejik Amaç 16: Yurttaşların sağlıklı ve güvenli bir kentte yaşamalarının koşullarının oluşturulması.

Hedef 16.1: Sürekli eğitim ve denetimlerle gıda güvenliğinin sağlanması.

Hedef 16.2: Sürekli eğitim ve denetimlerle, kentsel yaşamın kolaylaştırılması, güvenliğin sağlanması.

8- KURUM DIŞI İLETİŞİM VE HALKLA İLİŞKİLER PLANLAMASI

Stratejik Amaç 18: Etkin, kaliteli ve sonuç alıcı hizmet üretimi için yurttaşlarla; toplumsal kesimlerle; ilgili tüm kentsel paydaşlarla ve STK'larla diyalog, dayanışma, ortaklık, işbirliği ve koordinasyonun geliştirilmesi.

Hedef 18.1: Halkla belediye arasında düzenli ve nitelikli ilişki kurulması, diyalog kanallarının açık olması.

Hedef 18.2: İletişim kanallarından etkin yararlanılarak belediye faaliyetlerinden kamuoyunun haberdar edilmesi.

Hedef 18.3: Sivil toplum örgütleri, kamu/özel sektör kurumları ve ilgili tüm kentsel paydaşlarla ortak çalışmalar yürütülmesi.

9- KURUMSAL YAPIYA YÖNELİK STRATEJİK AMAÇLAR

Stratejik Amaç 19: Belediyeyi, amaç ve hedeflerine taşıyabilecek bir örgütlenme şemasının ve bu yetkinliğe sahip personel yapısının oluşturulması, hizmet üretim kapasitesinin ve hizmet kalitesinin yükseltilmesi.

Hedef 19.1: Belediyede, birim içi ve birimler arası koordinasyonun sağlanması.

Hedef 19.2: Hizmet içi eğitim çalışmaları yürütülerek birimlerin hizmet kapasitesinin ve performansının arttırılması.

Hedef 19.3: Daha etkin hizmet üretilebilmesi için ihtiyaç duyulan birimlerin yeniden yapılandırılması.

Hedef 19.4: Belediyede etkin bir insan kaynakları yönetimi sistemi kurmak, performans yönetimi sistemine geçmek.

Hedef 19.5: Çalışanların motivasyonunun arttırılması

Hedef 19.6: Belediye hizmetlerini daha çabuk ve erişilebilir kılmak amacıyla bilişim teknolojilerinden etkin faydalanılması.

10- BELEDİYENİN MALİ YAPISINI GÜÇLENDİRMEK

Stratejik Amaç 20: Belediyenin mali yapısının güçlendirilerek sürdürülebilir bir nitelikkazandırılması.

Hedef 20.1: Belediyenin gelirlerinin arttırılması.

Stratejik Amaç 21: Belediyenin daha etkin ve daha verimli kentsel hizmet üretmesi için fiziki koşullarının iyileştirilmesi; araç gereç ve teknik donanıma sahip olması.

Hedef 21.1: Araç parkının güçlendirilmesi.

11-KADIN ,ÇOCUK VE GENÇLİK ÇALIŞMASI

Stratejik Amaç 22: Kadınların sosyal, kültürel ve ekonomik hayata daha etkin katılması.

Hedef 22.1: Kadınların istihdam kapasitelerini arttırmaya ve iş hayatına hazırlamaya yönelik eğitimleri Yaz boyunca Eğitim Destek Evleri ve Mahalle evleri kullanılarak sürekli ve planlı olarak gerçekleştirmek.

Hedef 22.2: Yaz döneminde Eğitim destek evleri ve Mahalle evlerinde Kadınlara eğitim desteği vererek, bireysel kapasitelerinin güçlenmesine destek olmak.

Stratejik Amaç 23: Kadın ve aile Müdürlüğümüz tarafından Toplumsal Cinsiyet Eşitliği perspektifinin geliştirilmesini sağlamak.

Hedef 23.1: Toplumsal cinsiyet eşitliği konusunda toplumsal duyarlılık yaratmak.

Hedef 23.2: Kadınlara yönelik ayrımcı ve şiddet içeren yaklaşımları ortadan kaldırmak.

Hedef 23.3: Kadınların sosyal kapasitelerini geliştirmek ve kültür/sanat etkinlikleri düzenlemek.

C-PERFORMANS HEDEF VE GÖSTERGELERİ İLE FAALİYETLER

PERFORMANS HEDEFİ TABLOSU

İDARE ADI	**YENİŞEHİR İLÇE BELEDİYESİ**		
AMAÇ	**3-Yolların alt ve üst yapısı ile birlikte tamamlanması**		
HEDEF	**3-1 Kaldırım yapım-onarım çalışmalarının yapılması**		
Performans Hedefi	**3-1-1 Kaldırım yapım-onarım çalışmalarının yapılması**		
AÇIKLAMALAR			
Performans Göstergeleri	**2015**	**2016**	**2017**
Belediyemize ait Mahallelerde kilitli parke döşeme (m2)			30,000
FAALİYETLER	**Kaynak İhtiyacı-(2017)**		
	Bütçe	**Bütçe Dışı**	**Toplam**
1-Kaldırım Yapım ve Onarım çalışmasının yapılması	1,500,000.00		1,500,000.00
GENEL TOPLAM	**1,500,000.00**		**1,500,000.00**

PERFORMANS HEDEFİ TABLOSU

İDARE ADI	**YENİŞEHİR İLÇE BELEDİYESİ**		
AMAÇ	**3-Yolların alt ve üst yapısı ile birlikte tamamlanması**		
HEDEF	**3-2 Yol Yapım ve Asfaltlama onarım çalışmaları**		
Performans Hedefi	**3-2-1 Yol Yapım ve Asfaltlama onarım çalışmaları**		
AÇIKLAMALAR			
Performans Göstergeleri	**2015**	**2016**	**2017**
1-Merkez Mahallelerde Asfalt döşeme işi (m2)			98,000
2-Yolların Bakım ve Onarım İşi (m2)			15,000
FAALİYETLER	**Kaynak İhtiyacı-(2017)**		
	Bütçe	**Bütçe Dışı**	**Toplam**
1-Yol Yapım ve Asfaltlama çalışmaları ve onarım	5.000.000		5.000.000
GENEL TOPLAM	**5.000.000**		**5.000.000**

PERFORMANS HEDEFİ TABLOSU

İDARE ADI	**YENİŞEHİR İLÇE BELEDİYESİ**		
AMAÇ	**3-Yolların alt ve üst yapısı ile birlikte tamamlanması**		
HEDEF	**3-3 Kırsal Mahalle Yol ve Sosyal donatı yapım ve Onarım Çalışmaları**		
Performans Hedefi	**3-3-1 Kırsal Mahalle Yol ve Sosyal donatı yapım ve Onarım Çalışmaları**		
AÇIKLAMALAR			
Performans Göstergeleri	**2015**	**2016**	**2017**
1-Stabilize malzeme döşeme işi (m2)			154,000
FAALİYETLER	**Kaynak İhtiyacı-(2017)**		
	Bütçe	**Bütçe Dışı**	**Toplam**
1-Altyapısı biten köy içi yolların döşenmesi	1.000.000		1.000.000
2-Yas evi ve Muhtarlık Hizmet	500.000		500.000
Yeri			
GENEL TOPLAM	**1.500.000**		**1.500.000**

PERFORMANS HEDEFİ TABLOSU

İDARE ADI	**YENİŞEHİR İLÇE BELEDİYESİ**		
AMAÇ	**4-Planlı Kentsel Gelişmenin Sağlanması**		
HEDEF	**4-1. 18.Madde İmar Uygulamalarının Yapımı**		
Performans Hedefi	**4-1-1. 18.Madde İmar Uygulamalarının Yapımı**		
AÇIKLAMALAR			
Performans Göstergeleri	**2015**	**2016**	**2017**
1-Yenişehir Belediyesi Alanı içinde İmar Uygulamalarının yapımı(ad)			4
FAALİYETLER	**Kaynak İhtiyacı-(2017)**		
	Bütçe	**Bütçe Dışı**	**Toplam**
1-Şehitlik-Dökmetaş ve Dokuzçeltik bölgelerinde 18.madde uygulamaları	250,000.00		250,000.00
GENEL TOPLAM	**250,000.00**		**250,000.00**

PERFORMANS HEDEFİ TABLOSU

İDARE ADI	**YENİŞEHİR İLÇE BELEDİYESİ**		
AMAÇ	**5-Yenişehiri Tarihsel ve Kültürel dokusuna uygun olarak yeniden yeşille buluşturmak**		
HEDEF	**5-1 Kentte kişi başına düşen yeşil alan miktarını artırmak**		
Performans Hedefi	**5-1-1 Kentte kişi başına düşen yeşil alan miktarını artırmak**		
AÇIKLAMALAR			
Performans Göstergeleri	**2015**	**2016**	**2017**
1-Kırsal Mahallelere çocuk oyun gurubu (Adet)			6
FAALİYETLER	**Kaynak İhtiyacı-(2017)**		
	Bütçe	**Bütçe Dışı**	**Toplam**
1-Her Mahalleye bir oyun gurubu	100,000.00		100,000.00
GENEL TOPLAM	**100,000.00**		**100,000.00**

PERFORMANS HEDEFİ TABLOSU

İDARE ADI	**YENİŞEHİR İLÇE BELEDİYESİ**		
AMAÇ	**5-Yenişehiri tarihsel ve Kültürel dokusuna uygun olarak yeniden yeşille buluşturmak**		
HEDEF	**5-1 Kentte kişi başına düşen yeşil alan miktarını artırmak**		
Performans Hedefi	**5-1-1 Kentte kişi başına düşen yeşil alan miktarını artırmak**		
AÇIKLAMALAR			
Performans Göstergeleri	**2015**	**2016**	**2017**
1-İlçe Belediyesi ve Okullara, Vatandaşların taleplerine göre			1,000
bitki desteğinde bulunulması (Adet)			
FAALİYETLER	**Kaynak İhtiyacı-(2017)**		
	Bütçe	**Bütçe Dışı**	**Toplam**
1-Büyükşehir Belediyesi ve Orman Müdürlüğünün katkısı ile	0.00		0.00
GENEL TOPLAM	**0.00**		**0.00**

PERFORMANS HEDEFİ TABLOSU

İDARE ADI	**YENİŞEHİR İLÇE BELEDİYESİ**		
AMAÇ	**5-Yenişehiri tarihsel ve Kültürel dokusuna uygun olarak yeniden yeşille buluşturmak**		
HEDEF	**5-1 Kentte kişi başına düşen yeşil alan miktarını artırmak**		
Performans Hedefi	**5-1-1 Kentte kişi başına düşen yeşil alan miktarını artırmak**		
AÇIKLAMALAR			
Performans Göstergeleri	**2015**	**2016**	**2017**
1-Yeşil alan çalışması(m2)			20,000
FAALİYETLER	**Kaynak İhtiyacı-(2017)**		
	Bütçe	**Bütçe Dışı**	**Toplam**
1-Belediyemiz sınırları içinde yeni bir parkın yapılması	2,000,000.00		2,000,000.00
GENEL TOPLAM	**2,000,000.00**		**2,000,000.00**

PERFORMANS HEDEFİ TABLOSU

İDARE ADI	**YENİŞEHİR İLÇE BELEDİYESİ**		
AMAÇ	**5-Yenişehiri tarihsel ve Kültürel dokusuna uygun olarak yeniden yeşille buluşturmak**		
HEDEF	**5-1 Kentte kişi başına düşen yeşil alan miktarını artırmak**		
Performans Hedefi	**5-1-1 Kentte kişi başına düşen yeşil alan miktarını artırmak**		
AÇIKLAMALAR			
Performans Göstergeleri	**2015**	**2016**	**2017**
1-Yeşil alan çalışması (dönüm)			250
FAALİYETLER	**Kaynak İhtiyacı-(2017)**		
	Bütçe	**Bütçe Dışı**	**Toplam**
1-Belediyemiz sınırları içindeki Fidanlık Alanının onarımı	750,000.00		750,000.00
GENEL TOPLAM	**750,000.00**		**750,000.00**

PERFORMANS HEDEFİ TABLOSU

İDARE ADI	**YENİŞEHİR İLÇE BELEDİYESİ**
AMAÇ	**Stratejik Amaç 6: Sosyal belediyecilik anlayışından hareketle, yurttaşlarımızın sosyal-kültürel ve sportif etkinliklere katılım ve eğitim olanaklarının artırılması.*Çocukların hayata karşı güçlendirilmesi, eğitim desteği verilmesi, sosyal ve kültürel ihtiyaçlarının karşılanması.**
HEDEF	**Hedef 6.1:** Çocuklara yönelik faaliyetlerin çeşitlendirilmesi ve kapasitenin güçlendirilmesi.
Performans Hedefi	**Hedef 6.1:** Çocuklara yönelik faaliyetlerin çeşitlendirilmesi ve kapasitenin güçlendirilmesi.

AÇIKLAMALAR

Performans Göstergeleri	**2015**	**2016**	**2017**
1-Müzik Atölyesi kapasitesinin geliştirilmesi(yıl-performans)			2
2-Folklor Ekibinin kurulması (kişi)			100
3-Tiyatro kursu verilmesi (dönem/kişi)			6_60
4-Sinema Gösterimleri (hafta/gösterim)			3

FAALİYETLER	**Kaynak İhtiyacı-(2017)**		
	Bütçe	**Bütçe Dışı**	**Toplam**
1-6 aylık 2 dönem boyunca 240 öğrenciye kurs verilcek	30,000.00		30,000.00
2-Altı aylık dönemde 100 kişiye Folklor kursu verilmesi			
3-Tiyatro kursu verilmesi (dönem/kişi)			
4-Sinema Gösterimleri (hafta/gösterim)			
GENEL TOPLAM	**30,000.00**		**30,000.00**

PERFORMANS HEDEFİ TABLOSU

İDARE ADI	**YENİŞEHİR İLÇE BELEDİYESİ**
AMAÇ	**Stratejik Amaç 6: Sosyal belediyecilik anlayışından hareketle, yurttaşlarımızın sosyal-kültürel ve sportif etkinliklere katılım ve eğitim olanaklarının artırılması.*Çocukların hayata karşı güçlendirilmesi, eğitim desteği verilmesi, sosyal ve kültürel ihtiyaçlarının karşılanması.**
HEDEF	**Hedef 6. 2:** Kültür-sanat, eğitim ve sosyal faaliyetlerinin yapılabileceği mekânların oluşturulması.
Performans Hedefi	**Hedef 6. 2:** Kültür-sanat, eğitim ve sosyal faaliyetlerinin yapılabileceği mekânların oluşturulması.

AÇIKLAMALAR

Performans Göstergeleri	**2015**	**2016**	**2017**
1-Var olan Mahalle evlerinin sosyal-kültürel ve sanatsal			periyodik
anlamda canlandırılması			periyodik
2-Kültür merkezlerinde sanatsal faaliyetlerde bulunmak			periyodik
3-köy ve mahallelerde dengbej kültürünü geliştirmek			periyodik

FAALİYETLER	**Kaynak İhtiyacı-(2017)**		
	Bütçe	**Bütçe Dışı**	**Toplam**
Çocuklara ,gençlere ve kadınlara yönelik sanatsal atölyeler kur			
Heykeltraş,Fotoğraf atölyesi,kukla,gölge ve ışık oyunları			
alanında sunum yapmak	10,000.00		10,000.00
Tanınan ve bilinen dengbejler değil, yapabileni bulnması			
ve dengbej kültürüne katmak hedeflenmektedir.			
	10,000.00		**10,000.00**

PERFORMANS HEDEFİ TABLOSU

İDARE ADI	**YENİŞEHİR İLÇE BELEDİYESİ**
AMAÇ	**Stratejik Amaç 6: Sosyal belediyecilik anlayışından hareketle, yurttaşlarımızın sosyal-kültürel ve sportif etkinliklere katılım ve eğitim olanaklarının artırılması.*Çocukların hayata karşı güçlendirilmesi, eğitim desteği verilmesi, sosyal ve kültürel ihtiyaçlarının karşılanması.**
HEDEF	**Hedef 6.3: Çocuklara yönelik her türlü ayrımcı; şiddet içeren ve risk oluşturabilecek yaklaşımların minimalize edilmesini doğrudan desteklemek.**
Performans Hedefi	**Hedef 6.3: Çocuklara yönelik her türlü ayrımcı; şiddet içeren ve risk oluşturabilecek yaklaşımların minimalize edilmesini doğrudan desteklemek.**

AÇIKLAMALAR

Performans Göstergeleri	**2015**	**2016**	**2017**
1-Çocuk Hakları haftasında panel,söyleşi yapmak			
broşür dağıtmak (gün/yıl)			her yıl/2 gün
2-Risk altındaki çocukların korunması amaçlayan			
kurumları ziyaret etmek			periyodik

	Kaynak İhtiyacı-(2017)		
FAALİYETLER	**Bütçe**	**Bütçe Dışı**	**Toplam**
1-Çocuk Hakları haftasında panel,söyleşi yapmak			
broşür dağıtmak			
2-Risk altındaki çocukların korunması amaçlayan	5,000.00		5,000.00
kurumları ziyaret etmek			
	5,000.00		**5,000.00**

PERFORMANS HEDEFİ TABLOSU

İDARE ADI	**YENİŞEHİR İLÇE BELEDİYESİ**			
AMAÇ	**Amaç 7: Sürdürülebilir nitelikli bir kentsel çevrede yaşama bilincinin geliştirilmesi ve ekolojik belediyecilik anlayışının hayata geçirilmesi.**			
HEDEF	**Hedef 7.1: DİÇEB Koordinasyonunda katı atık toplama, taşıma, aktarma ve nihai bertarafına kadar olan tüm sürecin çağdaş bir sistematiğe kavuşturulması.**			
Performans Hedefi	**Hedef 7.1: DİÇEB Koordinasyonunda katı atık toplama, taşıma, aktarma ve nihai bertarafına kadar olan tüm sürecin çağdaş bir sistematiğe kavuşturulması.**			
AÇIKLAMALAR				
Performans Göstergeleri		**2015**	**2016**	**2017**
1-Çöp kutularının okul ve sitelerde yenileme işlemi				periyodik
2-Esnaf ve Kapıcılara yönelik eğitim çalışması				6 ay
3-Belediye sınırları içindeki binalara broşür ile bilgilendirme				periyodik
FAALİYETLER		**Kaynak İhtiyacı-(2017)**		
		Bütçe	**Bütçe Dışı**	**Toplam**
1-Tüm Belediye sınırları içinde çöp toplama sistemimiz aralıksız devam decek ve çevre bilinci oluşturmak için bölgemizde bulunan öğrencilere yönelik çalışmalar yapılacaktır. 2-5 Haziran çevre günü nedeniyle belirlenecek bölgelerde stant açılıp kampanyalar düzenlenecektir.		40,000.00		40,000.00
GENEL TOPLAM		**40,000.00**		**40,000.00**

PERFORMANS HEDEFİ TABLOSU

İDARE ADI	**YENİŞEHİR İLÇE BELEDİYESİ**
AMAÇ	**14: Sosyal güvencesi olmayan yurttaşların, sağlık hizmetlerine erişim imkânlarının arttırılması.**
HEDEF	**14.1:**Belediye, Dernekler ve Hayırsever desteği ile Yoksul yurttaşların genel ihtiyaçlarına katkıda bulunma.
Performans Hedefi	**14.1:**Belediye, Dernekler ve Hayırsever desteği ile Yoksul yurttaşların genel ihtiyaçlarına katkıda bulunma.

AÇIKLAMALAR

Performans Göstergeleri	**2015**	**2016**	**2017**
1-İlçemize gelen göç mağdurlarının barınmaları için			yılda bir
STK 'lar ile birlikte katkıda bulunmak (ay/yıl)			

	Kaynak İhtiyacı-(2017)		
FAALİYETLER	**Bütçe**	**Bütçe Dışı**	**Toplam**
Çadır ,Battaniye,yemek ve kuru gıda yardımı	40,000.00		40,000.00
	40,000.00		**40,000.00**

PERFORMANS HEDEFİ TABLOSU

İDARE ADI	**YENİŞEHİR İLÇE BELEDİYESİ**		
AMAÇ	**16-Yurttaşların sağlıklı ve güvenli bir kentte yaşamalarının koşullarının oluşturulması.**		
HEDEF	**16-1- Sürekli eğitim ve denetimlerle gıda güvenliğinin sağlanması.**		
Performans Hedefi	**16-1-1 Sürekli eğitim ve denetimlerle gıda güvenliğinin sağlanması.**		
AÇIKLAMALAR			
Performans Göstergeleri	**2015**	**2016**	**2017**
1-Eğitim ve denetim adı altında gıda güvenliği ile ilgili broşür (Adet)			5,000
FAALİYETLER	**Kaynak İhtiyacı-(2017)**		
	Bütçe	**Bütçe Dışı**	**Toplam**
1-Belediyemiz sınırları içinde Gıda Güvenliği ile ilgili broşür dağıtılması	5,000.00		5,000.00
GENEL TOPLAM	**5,000.00**		**5,000.00**

PERFORMANS HEDEFİ TABLOSU

İDARE ADI	**YENİŞEHİR İLÇE BELEDİYESİ**
AMAÇ	**16-Yurttaşların sağlıklı ve güvenli bir kentte yaşamalarının koşullarının oluşturulması.**
HEDEF	**16.2 Sürekli eğitim ve denetimlerle, kentsel yaşamın kolaylaştırılması, güvenliğin sağlanması.**
Performans Hedefi	**16.2 Sürekli eğitim ve denetimlerle, kentsel yaşamın kolaylaştırılması, güvenliğin sağlanması.**
AÇIKLAMALAR	

Performans Göstergeleri	**2015**	**2016**	**2017**
1-Eğitici ve Uyarıcı olarak kaldırım işgallerini önlemek	için boşür (Adet)		5,000

FAALİYETLER	**Kaynak İhtiyacı-(2017)**		
	Bütçe	**Bütçe Dışı**	**Toplam**
1-Belediyemiz sınırları içinde broşür dağıtılması	5,000.00		5,000.00
GENEL TOPLAM	**5,000.00**		**5,000.00**

PERFORMANS HEDEFİ TABLOSU

İDARE ADI	**YENİŞEHİR İLÇE BELEDİYESİ**
AMAÇ	**18: Etkin, kaliteli ve sonuç alıcı hizmet üretimi için yurttaşlarla; toplumsal kesimlerle; ilgili tüm kentsel paydaşlarla ve STK'larla diyalog, dayanışma, ortaklık, işbirliği ve koordinasyonun geliştirilmesi.**
HEDEF	**18-1-Halkla belediye arasında düzenli ve nitelikli ilişki kurulması, diyalog kanallarının açık olması.**
Performans Hedefi	**18-1-1.Halkla belediye arasında düzenli ve nitelikli ilişki kurulması, diyalog kanallarının açık olması.**
AÇIKLAMALAR	

Performans Göstergeleri	**2015**	**2016**	**2017**
1-Hizmet Binamızda,Mahallelerde ve Köylerde düzenli olarak sorun ve			periyodik
talepleri çözülebilirlik oranında halk toplantıları yapmak(ay/gün)			
2-Daha Kalıcı ve Kaliteli Hizmet üretebilmek için Mahalle			3
Muhtarları ile düzenli olarak toplan yapmak (ay/gün)			
3-Esnaf toplantı ve ziyeretleri yapmak(ay/gün)			3
4-İlçe sakinlerine yönelik ziyaretler(kişi/ay/gün)			10/1
5-STK ile düzenli iletişim içinde olmak (süre)			düzenli
6-Tüm Sosyal alandaki birimlerle toplantı yapmak (süre)			düzenli

FAALİYETLER	**Kaynak İhtiyacı-(2017)**		
	Bütçe	**Bütçe Dışı**	**Toplam**
1-Halk toplantıları yapmak,Mahalle Muhtarları ile görüşmek,Esnaf Ziyareti	30,000.00		30,000.00
düzenlemek,İlçe sakinlerini ziyaret etmek,Stk ve tüm sosyal alandaki			
birimlerle toplantı yapmak			
GENEL TOPLAM	**30,000.00**		**30,000.00**

İDARE ADI	**YENİŞEHİR İLÇE BELEDİYESİ**
AMAÇ	**18: Etkin, kaliteli ve sonuç alıcı hizmet üretimi için yurttaşlarla; toplumsal kesimlerle; ilgili tüm kentsel paydaşlarla ve STK'larla diyalog, dayanışma, ortaklık, işbirliği ve koordinasyonun geliştirilmesi.**
HEDEF	**18-2. İletişim kanallarından etkin yararlanılarak belediye faaliyetlerinden kamuoyunun haberdar edilmesi.**
Performans Hedefi	**18-2-1. İletişim kanallarından etkin yararlanılarak belediye faaliyetlerinden kamuoyunun haberdar edilmesi.**

AÇIKLAMALAR

Performans Göstergeleri	**2015**	**2016**	**2017**
1-Alınan Kararların ve Yürütülen faaliyetlerin web sitesinde ve Yerel			Güncel
Basında kamuoyunun haberdar edilmesi.			
2-Belediye Birimlerinin Yıllık Faaliyet planlarının tanıtım parogramının			Yıllık
hazırlanması.			
3-Belediye Tanıtım cd' hazırlanması			Aylık
4-Bülten çıkarılması			Aylık

FAALİYETLER	**Kaynak İhtiyacı-(2017)**		
	Bütçe	**Bütçe Dışı**	**Toplam**
1-Web sitesi ve Yerel basının etkin kullanılarakkamu oyunun haberdar edilmes	70,000.00		70,000.00
2-Bülten çıkararak Belediye çalışmalarının kamuoyu ile paylaşılması			
3-Tanıtım cd oluşturulması			
GENEL TOPLAM	**70,000.00**		**70,000.00**

İDARE ADI	**YENİŞEHİR İLÇE BELEDİYESİ**
AMAÇ	**18: Etkin, kaliteli ve sonuç alıcı hizmet üretimi için yurttaşlarla; toplumsal kesimlerle; ilgili tüm kentsel paydaşlarla ve STK'larla diyalog, dayanışma, ortaklık, işbirliği ve koordinasyonun geliştirilmesi.**
HEDEF	**18.3** Sivil toplum örgütleri, kamu/özel sektör kurumları ve ilgili tüm kentsel paydaşlarla ortak çalışmalar yürütülmesi.
Performans Hedefi	**18.3-1** Sivil toplum örgütleri, kamu/özel sektör kurumları ve ilgili tüm kentsel paydaşlarla ortak çalışmalar yürütülmesi.

AÇIKLAMALAR

Performans Göstergeleri	**2015**	**2016**	**2017**
1-STK 'lar ile toplantı yapmak (yıl)			1
2-Yerel gündem 21 ve kent konseyi aktif çalışmak			Periyodik
3-Kamuoyuna bilgi verme			düzenli şekilde
4-Paydaşlar ile Diş sağlık taraması yapmak			Periyodik

FAALİYETLER	**Kaynak İhtiyacı-(2017)**		
	Bütçe	**Bütçe Dışı**	**Toplam**
1-Belediyemizin Faaliyetlerin değerlendirilmesi için STK'lar ile toplantı yapmak	20,000.00		20,000.00
2-Yerel gündem 21 ve kent konseyi ile aktif çalışma ve katılım sağlanılacak			
3-İşbirliği kültürünün geliştirilmesi için STK' ların önerilerini almak ve			
kamu oyunu bilgilendirmek			
4-Diş Hekimleri odası ve SES'le işbirliği halinde savaştan dolayı göç etmiş			
ilçemiz sınırları içinde bulunan çocuklara ve kadınlaea yönelik sağlık tarama			
yapmak.			
GENEL TOPLAM			

İDARE ADI	**YENİŞEHİR İLÇE BELEDİYESİ**
AMAÇ	**Amaç 20: Belediyenin mali yapısının güçlendirilerek sürdürülebilir bir nitelikkazandırılması.**
HEDEF	**20.1: Belediyenin gelirlerinin arttırılması.**
Performans Hedefi	**20.1.1 Belediyenin gelirlerinin arttırılması.**
AÇIKLAMALAR	

Performans Göstergeleri	**2015**	**2016**	**2017**
1-Ruhsatsız çalışan işyerleri için Zabıta İle Koodineli çalışmak			Periyodik
2-Kayıt dışı işyeri ve meskenlerin kayıt altına alınması			düzenli şekilde
3-Mükelleflere mesaj,Afiş ve Görsel basın yoluyla borç bilgilendirmesi yapılacak(Adet/Ay)			18000 mesaj /Mayıs -Kasım
4-Mükelleflere daha iyi hizmet sunmak için tahsilat şubesi açılacak			1
5-Mükelleflere ödeyeme çağrı pusulası gönderilecek (Adet)			60,000
6-Belediyemiz sınırları içindeki arsa /arazi raiş bedel tespiti yapılacaktır.(Ay)			6

	Kaynak İhtiyacı-(2017)		
FAALİYETLER	**Bütçe**	**Bütçe Dışı**	**Toplam**
1-Eksik ve yanlış beyanda bulunan mükelleflerin tespiti yapılarak mükelleflerin adına vergi tahakkuk ettirilmesi. 2-Mükelleflere mesaj,Afiş ve Görsel basın yoluyla borç bilgilendirmesi yapılarak borçlarının zamanında tahsilatı yapılması amaçlanmıştır. 3-Yeni Hizmet Binasının şehir merkezine uzaklığından dolayı Mükelleflere daha iyi hizmet sunmak için tahsilat şubesi açılacaktır. 4-Mükelleflere ödeyeme çağrı pusulası gönderillerek vergi tahsilatının zamanında yapılması amaçlanmıştır. 5-Belediyemiz sınırları içindeki 4 yılda bir yapılan arsa /arazi raiş bedel tespiti yeniden güncellenecektir	9,000.00		9,000.00
GENEL TOPLAM	**9,000.00**		**9,000.00**

İDARE ADI	YENİŞEHİR İLÇE BELEDİYESİ
AMAÇ	21: Kadınların sosyal, kültürel ve ekonomik hayata daha etkin katılması.
HEDEF	21.1 Kadınların istihdam kapasitelerini arttırmaya ve iş hayatına hazırlamaya yönelik eğitimleri Yaz boyunca Eğitim Destek Evleri ve Mahalle evleri kullanılarak sürekli ve planlı olarak gerçekleştirmek.
Performans Hedefi	21.1 Kadınların istihdam kapasitelerini arttırmaya ve iş hayatına hazırlamaya yönelik eğitimleri Yaz boyunca Eğitim Destek Evleri ve Mahalle evleri kullanılarak sürekli ve planlı olarak gerçekleştirmek.

AÇIKLAMALAR

Performans Göstergeleri	2015	2016	2017
1-Temel Bilgisayar Kursu düzenlenmesi (dönem/kişi)			3 - 60
2-Bilgisayarlı Muhasebe Kursu düzenlenmesi (kişi)			20
3-El sanatları kurs prgramları(ay-kişi)			12 - 50
4-Biçki dikiş kurs programı düzenlenmesi(ay-kişi)			6 - 50
5-Estetisyenlik ve kuaförlük eğitimi verilmesi(ay-kişi)			12 - 50
6-İletişim,diksiyon eğitimi verilmesi(kişi)			100
7-Aşçılık eğitimi verilmesi(ay-kişi)			3 - 15

FAALİYETLER	Kaynak İhtiyacı-(2017)		
	Bütçe	Bütçe Dışı	Toplam
1-Temel Bilgisayar Kursu düzenlenmesi (dönem/kişi)	34,000.00		34,000.00
2-Bilgisayarlı Muhasebe Kursu düzenlenmesi (kişi)			
3-El sanatları kurs prgramları(ay-kişi)			
4-Biçki dikiş kurs programı düzenlenmesi(ay-kişi)			
5-Estetisyenlik ve kuaförlük eğitimi verilmesi(ay-kişi)			
6-İletişim,diksiyon eğitimi verilmesi(kişi)			
7-Aşçılık eğitimi verilmesi(ay-kişi)			
GENEL TOPLAM	**34,000.00**		**34,000.00**

İDARE ADI	**YENİŞEHİR İLÇE BELEDİYESİ**
AMAÇ	21: Kadınların sosyal, kültürel ve ekonomik hayata daha etkin katılması.
HEDEF	22.2: Yaz döneminde Eğitim destek evleri ve Mahalle evlerinde Kadınlara eğitim desteği vererek, bireysel kapasitelerinin güçlenmesine destek olmak.
Performans Hedefi	22.2: Yaz döneminde Eğitim destek evleri ve Mahalle evlerinde Kadınlara eğitim desteği vererek, bireysel kapasitelerinin güçlenmesine destek olmak.

AÇIKLAMALAR

Performans Göstergeleri	**2015**	**2016**	**2017**
1-Kadınlara hukuk,sağlık,bulaşıcı hastalıklar gibi			
eğitimler verilmesi(kişi)			500

FAALİYETLER	**Kaynak İhtiyacı-(2017)**		
	Bütçe	**Bütçe Dışı**	**Toplam**
1-Kadınlara hukuk,sağlık,bulaşıcı hastalıklar gibi	1,000.00		1,000.00
eğitimler verilmesi(kişi)			
GENEL TOPLAM	**1,000.00**		**1,000.00**

İDARE ADI	**YENİŞEHİR İLÇE BELEDİYESİ**
AMAÇ	**23. Kadın ve aile Müdürlüğümüz tarafından Toplumsal Cinsiyet Eşitliği perspektifinin geliştirilmesini sağlamak.**
HEDEF	**23.1Toplumsal cinsiyet eşitliği konusunda toplumsal duyarlılık yaratmak.**
Performans Hedefi	**23.1Toplumsal cinsiyet eşitliği konusunda toplumsal duyarlılık yaratmak.**

AÇIKLAMALAR

Performans Göstergeleri	**2015**	**2016**	**2017**
1-Karma ve özgün kadın gruplarına toplumsal			
cinsiyet eğitimi verilmesi(kişi)			500
2-Bilinç yükseltme grupları oluşturarak; kadın dayanışması			
cins bilinci, demokratik değerler vb.			
konularda eğitim programları düzenlenmesi.(kişi)			500

	Kaynak İhtiyacı-(2017)		
FAALİYETLER	**Bütçe**	**Bütçe Dışı**	**Toplam**
1-Karma ve özgün kadın gruplarına toplumsal			
cinsiyet eğitimi verilmesi(kişi)			
2-Bilinç yükseltme grupları oluşturarak; kadın dayanışması			
cins bilinci, demokratik değerler vb.	1,000.00		1,000.00
konularda eğitim programları düzenlenmesi.(kişi)			
GENEL TOPLAM	**1,000.00**		**1,000.00**

İDARE ADI	**YENİŞEHİR İLÇE BELEDİYESİ**
AMAÇ	**23. Kadın ve aile Müdürlüğümüz tarafından Toplumsal Cinsiyet Eşitliği perspektifinin geliştirilmesini sağlamak.**
HEDEF	**23-2Kadınlara yönelik ayrımcı ve şiddet içeren yaklaşımları ortadan kaldırmak.**
Performans Hedefi	**23-2Kadınlara yönelik ayrımcı ve şiddet içeren yaklaşımları ortadan kaldırmak.**

AÇIKLAMALAR

Performans Göstergeleri	**2015**	**2016**	**2017**
1-)8 Mart Dünya Kadın Günü etkinlikleri (panel, bilgilendirm			
atölye, kampanya vb) düzenlenmesi.(kişi)			500

FAALİYETLER	**Kaynak İhtiyacı-(2017)**		
	Bütçe	**Bütçe Dışı**	**Toplam**
1-)8 Mart Dünya Kadın Günü etkinlikleri (panel, bilgilendirm			
atölye, kampanya vb) düzenlenmesi.(kişi)			
GENEL TOPLAM			

İDARE ADI	YENİŞEHİR BELEDİYESİ			EKONOMİK KOD								2017
PERFORMANS HEDEFİ	FAALİYETLER		Sorumlu Harcama Birimi	01-Personel Giderleri	02-SGK Devlet Primi Giderleri	03-Mal ve Hizmet Alım Giderleri	04-Faiz Giderleri	05-Cari Transferler	06-Sermaye Giderleri	07-sermaye Transferleri	08-Borç Verme	Toplam Bütçe Kaynak İhtiyacı
3-1 Kaldırım yapım-onarım çalışmalarının yapılması												1,500,000
	1	Belediyemize ait Mahallelerde kilitli parke döşeme (m2)	Fen İşleri Müdürlüğü						1,500,000			
3-2 Yol Yapım ve Asfaltlama onarım çalışmaları												5.000,000
	1	1-Merkez Mahallelerde Asfalt döşeme işi (m2)	Fen İşleri Müd						5,000,000			
3-3 Kırsal Mahalle Yol ve Sosyal donatı yapım ve Onarım Çalışmaları												1.500,000
	1	Stabilize malzeme döşeme işi (m2)	Fen İşleri Müd						1.000,000			
	2	2-Yas evi ve Muhtarlık Hizmet							500.000			
		Yeri										

İDARE ADI	YENİŞEHİR BELEDİYESİ		EKONOMİK KOD								2017
PERFORMANS HEDEFİ	FAALİYETLER	Sorumlu Harcama Birimi	01-Personel Giderleri	02-SGK Devlet Primi Giderleri	03-Mal ve Hizmet Alım Giderleri	04-Faiz Giderleri	05-Cari Transferler	06-Sermaye Giderleri	07-sermaye Transferleri	08-Borç Verme	Toplam Bütçe Kaynak İhtiyacı
4-1 18.Madde İmar Uygulamalarının Yapımı											250,000
	1 Şehitlik-Dökmetaş ve Dokuzçeltik Bölgesinde 18.madde uygulamaları	İmar Ve Şehircilik Müd.						250,000			

İDARE ADI	YENİŞEHİR BELEDİYESİ			EKONOMİK KOD								2017
PERFORMANS HEDEFİ	FAALİYETLER		Sorumlu Harcama Birimi	01-Personel Giderleri	02-SGK Devlet Primi Giderleri	03-Mal ve Hizmet Alım Giderleri	04-Faiz Giderleri	05-Cari Transferler	06-Sermaye Giderleri	07-sermaye Transferleri	08-Borç Verme	Toplam Bütçe Kaynak İhtiyacı
5-1 Kentte kişi başına düşen yeşil alan miktarını artırmak												100,000
	1	Kırsal Mahallelere çocuk oyun gurubu	Park ve Bahçeler Müd.			100,000						
5-2 Kentte kişi başına düşen yeşil alan miktarını artırmak												
	1	İlçe Belediyesi ve Okullara vatandaşların taleplerine göre bitki desteğinde bulunmak	Park ve Bahçeler Müd.									
5-3 Kentte kişi başına düşen yeşil alan miktarını artırmak												2,000,000
	1	Belediyemiz sınırları içinde bir parkın yapım işi	Park ve Bahçeler Müd.						2,000,000			
5-4 Kentte kişi başına düşen yeşil alan miktarını artırmak												750,000
	1	Fidanlık Alanının onarım işi	Park ve Bahçeler Müd.						750,000			

İDARE ADI	YENİŞEHİR BELEDİYESİ			EKONOMİK KOD								2017
PERFORMANS HEDEFİ		FAALİYETLER	Sorumlu Harcama Birimi	01-Personel Giderleri	02-SGK Devlet Primi Giderleri	03-Mal ve Hizmet Alım Giderleri	04-Faiz Giderleri	05-Cari Transferler	06-Sermaye Giderleri	07-sermaye Transferleri	08-Borç Verme	Toplam Bütçe Kaynak İhtiyacı
6-1 Çocuklara Yönelik Faaliyetlerin Çeşitlendirilmesi ve kapasitelerinin güçlendirilmesi												30,000
	1	6 Aylık ve 2 dönem boyunca 240 öğrenciye müzik kursu verilmesi	Kültür ve Sosyal İşl.Müd			30,000						
	2	6 Aylık dönem boyunca 100 kişiye folklor kursu verilmesi	Kültür ve Sosyal İşl.Müd									
	3	Tiyatro kursu verilmesi	Kültür ve Sosyal İşl.Müd									
	3	Sinema gösterimi yapılması	Kültür ve Sosyal İşl.Müd									
6-2 Kültür-Sanat,Eğitim ve sosyal faaliyetlerin yapılabileceği mekanların oluşturulması												10,000
	1	Varolan mahalle evlerinin sosyal ve sanatsal anlamda canlandırılması	Kültür ve Sosyal İşl.Müd			10,000.00						
	2	Kültür merkezlerinde sanatsal faaliyetlerde bulunmak	Kültür ve Sosyal İşl.Müd									
	3	Köy ve Mahallelerde dengbej kültürünü geliştirmek	Kültür ve Sosyal İşl.Müd									
6-3 Çocuklara Yönelik her türlü ayrımcı,şiddet içeren ve risk oluşturabilecek yaklaşımların minimalize edilmesi ve doğrudan desteklenmesi												5,000
	1	Çocuk Hakları haftasında panel,söyleşi yapmak ve boşür dağıtmak	Kültür ve Sosyal İşl.Müd			5,000						
	2	Risk altındaki çocukların korunmasını amaçlayan kurumları ziyaret etmek	Kültür ve Sosyal İşl.Müd									

İDARE ADI	YENİŞEHİR BELEDİYESİ		EKONOMİK KOD								2017
PERFORMANS HEDEFİ	FAALİYETLER	Sorumlu Harcama Birimi	01-Personel Giderleri	02-SGK Devlet Primi Giderleri	03-Mal ve Hizmet Alım Giderleri	04-Faiz Giderleri	05-Cari Transferler	06-Sermaye Giderleri	07-sermaye Transferleri	08-Borç Verme	Toplam Bütçe Kaynak İhtiyacı
6-1 DİÇEB Koordinasyonunda katı atık toplama, taşıma, aktarma ve nihai bertarafına kadar olan tüm sürecin çağdaş bir sistematiğe kavuşturulması.											40,000
	1 Çöp kutularının okul ve sitelerde yenileme işlemi.	Temizlik İşleri Müd.			40,000						
	2 Esnaf ve kapıcılara yönelik eğitim çalışması	Temizlik İşleri Müd.									
	3 Belediye sınırları içindeki binalara broşür ile bilgilendirme	Temizlik İşleri Müd.									

İDARE ADI	YENİŞEHİR BELEDİYESİ			EKONOMİK KOD								2017
PERFORMANS HEDEFİ		FAALİYETLER	Sorumlu Harcama Birimi	01-Personel Giderleri	02-SGK Devlet Primi Giderleri	03-Mal ve Hizmet Alım Giderleri	04-Faiz Giderleri	05-Cari Transferler	06-Sermaye Giderleri	07-sermaye Transferleri	08-Borç Verme	Toplam Bütçe Kaynak İhtiyacı
14.1 Belediye, Dernekler ve Hayırsever desteği ile Yoksul yurttaşların genel ihtiyaçlarına katkıda bulunma												40,000
	1	İlçemize gelen göç mağdurlarının barınmaları için STK'lar ile birlikte katkıda bulunmak	Sosyal Yardım İşl.Müd							40,000		

İDARE ADI	YENİŞEHİR BELEDİYESİ		EKONOMİK KOD								2017
PERFORMANS HEDEFİ	FAALİYETLER	Sorumlu Harcama Birimi	01-Personel Giderleri	02-SGK Devlet Primi Giderleri	03-Mal ve Hizmet Alım Giderleri	04-Faiz Giderleri	05-Cari Transferler	06-Sermaye Giderleri	07-sermaye Transferleri	08-Borç Verme	Toplam Bütçe Kaynak İhtiyacı
16-1- Sürekli eğitim ve denetimlerle gıda güvenliğinin sağlanması											5,000
	1	Belediyemiz sınırları içinde Gıda Güvenliği ile ilgili broşür dağıtılması	Zabıta Müdürlüğü			5,000					
16.2 Sürekli Eğitim ve denetimlerle, kentsel yaşamın kolaylaştırılması, güvenliğin sağlanması.											5,000
	1	Eğitici ve uyarıcı olarak kaldırım işgallerini önlemek için broşür dağıtmak	Zabıta Müdürlüğü			5,000					

İDARE ADI	YENİŞEHİR BELEDİYESİ			EKONOMİK KOD								2017
PERFORMANS HEDEFİ		FAALİYETLER	Sorumlu Harcama Birimi	01-Personel Giderleri	02-SGK Devlet Primi Giderleri	03-Mal ve Hizmet Alım Giderleri	04-Faiz Giderleri	05-Cari Transferler	06-Sermaye Giderleri	07-sermaye Transferleri	08-Borç Verme	Toplam Bütçe Kaynak İhtiyacı
18-1-Halkla belediye arasında düzenli ve nitelikli ilişki kurulması, diyalog kanallarının açık olması												30,000
	1	Halk toplantıları yapmak	Basın ve Halkla ilş Müd.			30,000						
	2	Mahalle Muhtarları ile görüşmek	Basın ve Halkla ilş Müd.									
	3	Tüm STK ve sosyal alandaki birimlerle toplantı yapmak	Basın ve Halkla ilş Müd.									
18-2 İletişim kanallarından etkin yararlanılarak belediye faaliyetlerinden kamuoyunun haberdar edilmesi.												70,000
	1	Web sitesi ve Yerel basının etkin kullanılarakkamu oyunun haberdar edilmesi,	Basın ve Halkla ilş Müd.			70,000						
	2	2-Bülten çıkararak Belediye çalışmalarının kamuoyu ile paylaşılması	Basın ve Halkla ilş Müd.									
	3	Tanıtım cd oluşturulması	Basın ve Halkla ilş Müd.									
18-3 Sivil toplum örgütleri,kamu/özel sektör kurumları ile tüm kentsel paydaşlarla ortak çalışmalar yürütülmesi												20,000
	1	Belediyenin faaliyetlerinin değerlerndirilmesi için STK 'lar ile toplantılar yapmak	Basın ve Halkla ilş Müd.			20,000						
	2	Yerel gündem 21 ve kent konseyi ile aktif çalışma ve katılım sağlamak	Basın ve Halkla ilş Müd.									
	3	İşbirliği kültürürnün geliştirilmesi için STK'ların önerilerini almak ve kamu oyunu bilgilendirmek	Basın ve Halkla ilş Müd.									
	4	Diş Hekimleri odası ve SES 'le işbirliği halinde savaştan dolayı göç etmiş çocuk ve kadınlara yönelik sağlık taraması yapmak	Basın ve Halkla ilş Müd.									

İDARE ADI	YENİŞEHİR BELEDİYESİ			EKONOMİK KOD								2017
PERFORMANS HEDEFİ	FAALİYETLER		Sorumlu Harcama Birimi	01-Personel Giderleri	02-SGK Devlet Primi Giderleri	03-Mal ve Hizmet Alım Giderleri	04-Faiz Giderleri	05-Cari Transferler	06-Sermaye Giderleri	07-sermaye Transferleri	08-Borç Verme	Toplam Bütçe Kaynak İhtiyacı
												9,000
	1	Eksik ve yanlış beyanda bulunan mükelleflerin tespiti yapılarak,vergi tahakkuk ettrilmesi	Mali Hizmetler Müd.			9,000						
	2	Mükelleflere Mesaj,Afiş ve görsel basın yoluyla borç bilgilendirmesi yapılarak borçların zamanında tahsilatı amaçlanmıştır.	Mali Hizmetler Müd.									
	3	Yeni Hizmet Binasının şehir merkezine uzaklığından dolayı ,Mükelleflere daha iyi hizmet sunmak amacıyla tahsilat şubesi açılacaktır.	Mali Hizmetler Müd.									
	4	Mükelleflere ödemeye çağrı pususlası gönderilerek, vergi tahsilatının zamanında yapılması amaçlanmıştır.	Mali Hizmetler Müd.									
	5	Belediyemiz sınırları içindeki 4 yılda bir yapılan arsa/arazi raiş bedel tespiti yeniden güncellenecektir.	Mali Hizmetler Müd.									

İdare Performans Tablosu

İDARE ADI		YENİŞEHİR BELEDİYESİ						
Performans Hedefi	Faaliyet		BÜTÇE İÇİ		BÜTÇE DIŞI		TOPLAM	
			TL	Pay(%)	TL	Pay(%)	TL	Pay(%)
3.1 Kırsal Mahalle Yol ve Sosyal donatı yapım ve onarım çalışmaları			8,000,000	100%	0	0	8,000,000	100%
	1	Altyapısı biten köy iç yollarının döşenmesi	1,500,000	100%	0	0	1,500,000	100%
	2	Yol Yapım ve Asfaltlama çalışmaları ve onarım	5,000,000	100%	0	0	5,000,000	100%
	3	Kaldırım Yapım ve Onarım Çalışmaları	1,500,000	100%	0	0	1,500,000	100%
4.1 18.Madde İmar Uygulamalarının Yapımı			**250,000**	**100%**	**0**	**0**	**250,000**	**100%**
	1	Şehitlik-Dökmetaş ve Dokuzçeltik bölgelerinde 18.mad.uygulamaları	250,000	100%	0	0	250,000	100%
5.1 Kentte kişi başına düşen yeşil alan miktarını artırmak			**2,850,000**	**100%**	**0**	**0**	**2,850,000**	**100%**
	1	Her Mahalleye bir oyun grubu	100,000	100%	0	0	100,000	100%
	2	Büyükşehir ve Orman Müdürlüğü'nün katkısı ile vatandaşlarımıza bitki desteğinde bulunmak	0	0%	0	0	0	0%
	3	Belediyemiz sınırları içinde bir parkın yapılması	2,000,000	100%	0	0	2,000,000	0%
	4	Belediyemiz sınırları içindeki Fidanlık alanının onarımı	750,000	100%	0	0	750,000	100%
6.1 Çocuklara Yönelik Faaliyetlerin Çeşitlendirilmesi ve kapasitesinin güçlendirilmesi			**30,000**	**100%**	**0**	**0**	**30,000**	**100%**
	1	6 aylık 2 dönem boyunca 240 öğrenciye Müzik kursu	30,000	100%	0	0	30,000	100%
	2	6 aylık dönemde 100 kişiye dolklor kursu						
	3	Tiyatro kursu						
	4	Sinema gösterimleri						

6.2 Kültür sanat ,eğitim ve sosyal faaliyetlerinin yapılabileceği mekanların oluşturulması			**10,000**	**100%**	**0**	**0**	**10,000**	**100%**
	1	Çocuklara,Gençlere ve kadınlara yönelik sanatsal atölyeler kurmak	10,000	100%	0	0	10,000	100%
	2	Heykeltraş,Fotoğraf atölyesi,kukla,gölge oyunu ve ışık oyunları alanında sunum yapmak						
	3	Dengbej kültürünü geliştirmek						
6.3 Çocuklara Yönelik her türlü ayrımcı şiddet içeren ve risk oluşturabilecek yaklaşımların minimalize edilmesini doğrudan desteklemek			**5,000**	**100%**	**0**	**0**	**5,000**	**100%**
	1	Çocuk Hakları Haftasında panel,söyleşi yapmak broşür dağıtmak	5,000	100%	0	0	5,000	100%
	2	Risk altındaki çocukların korunmasını amaçlayan kurumları ziyaret etmek						
7.1 Diceb Koordinasyonunda katı atık toplama,taşıma ve nihai bertarafına kadar olan tüm sürecin çağdaş bir sistematiğe kavuşturulması			**40,000**	**100%**	**0**	**0**	**40,000**	**100%**
	1	Tüm Belediye sınırları içinde çöp toplama sistemi devam edecek ve çevre bilinci oluşturmak için bölgemizde bulunan öğrencilere yönelik çalışmalar yapılacaktır.	40,000	100%	0	0	40,000	100%
	2	Çevre günü nedeniyle belirlenecek bölgelerde stant açılıp kampanyalar düzenlenecek						
14.1 Belediye,Dernekler ve Hayırsever desteği ile yoksul yurttaşların genel ihtiyaçlarına katkıda bulunmak			**400,000**	**100%**	**0**	**0**	**40,000**	**100%**
	1	ilçemize gelen göç mağdurlarının barınmaları için STK'lar ile birlikte katkıda bulunmak	40,000	100%	0	0	40,000	100%
16-1- Sürekli eğitim ve denetimlerle gıda güvenliğinin sağlanması			**5,000**	**100%**	**0**	**0**	**5,000**	**100%**
	1	Belediyemiz sınırları içinde Gıda Güvenliği ile ilgili broşür dağıtılması	5000	100%	0	0	5,000	100%

16.2 Sürekli Eğitim ve denetimlerle, kentsel yaşamın kolaylaştırılması, güvenliğin sağlanması.			**5,000**	**100%**	**0**	**0**	**5,000**	**100%**
	1	Eğiticive Uyarıcı olarak kaldırım işgallerini önlemek için broşür dağıtmak	5,000	100%	0	0	5,000	100%
18.1 Halkla Belediye arasında düzenli ve nitelikli ilişki kurulmasıi diyalog kanallarının açık tutulması			**30,000**	**100%**	**0**	**0**	**30,000**	**100%**
	1	Halk toplantıları yapmak,Mahalle Muhtarları ile görüşmek, Esnaf ziyareti düzenlemek,İlçe sakinlerini ziyeret etmek,STK ve tüm sosyal alandaki birimlerle toplantı yapmak	30,000	100%	0	0	30,000	100%
18.2 İletişim kanallrından etkin yararlanılarak belediye faaliyetlerinden kamuoyunun haberdar edilmesi			**70,000**	**100%**	**0**	**0**	**70,000**	**100%**
	1	Web sitesi ve Yerel basının etkin kullanarak kamu oyunun haberdar edilmesi	70,000	100%	0	0	70,000	100%
	2	Bülten çıkararak Belediye çalışmalarının kamu oyu ile paylaşılması						
	3	Tanıtım cd'si oluşturulması						
18.3 Sivil toplum örgütleri kamu/özel sektör kurumları ve ilgili tüm kentsel paydaşlarla ortak çalışmalar yürütülmesi			**20,000**	**100%**	**0**	**0**	**20,000**	**100%**
	1	Belediyemizin faaliyetlerinin değerlendirilmesi için STK'lar ile toplantı yapmak	20,000	100%	0	0	20,000	100%
	2	Yerel gündem 21 ve kent konseyi ile aktif katılım sağlamak						
	3	İşbirliği kültürünün geşiştirilmesi için STK'ların önerilerini almak ve kamu oyunu bilgilendirmek						
	4	Diş Hekimleri odası ce SES'le işbirliği halinde savaştan dolayı göç etmiş ilçemiz sınırları içinde bulunan çocuklara ve kadınlara önelik sağlık taraması yapmak						

20.1 Belediye Gelirlerinin artırılması			9,000	100%	0	0	9,000	100%
	1	Eksik ve yanlış beyanda bulunan mükelleflerin tespiti yapılarak,vergi tahakkuk ettrilmesi						
	2	Mükelleflere Mesaj,Afiş ve görsel basın yoluyla borç bilgilendirmesi yapılarak borçların zamanında tahsilatı amaçlanmıştır.						
	3	Yeni Hizmet Binasının şehir merkezine uzaklığından dolayı ,Mükelleflere daha iyi hizmet sunmak amacıyla tahsilat şubesi açılacaktır.	9,000	100%	0	0	9,000	100%
	4	Mükelleflere ödemeye çağrı pususlası gönderilerek, vergi tahsilatının zamanında yapılması amaçlanmıştır.						
	5	Belediyemiz sınırları içindeki 4 yılda bir yapılan arsa/arazi raiş bedel tespiti yeniden güncellenecektir.						

	EKONOMİK KOD		Faaliyet Toplamı	Genel Yönetim Giderleri Toplamı	GENEL TOPLAM
Bütçe Kaynak İhtiyacı	1	Personel Giderleri		17,905,000	17,905,000
	2	SGK Gevlet Primi Giderleri		3,388,100	3,388,100
	3	Mal ve Hizmet Alım Giderleri	360,000	29,168,500	29,528,500
	4	Fazi Giderleri		2,500,000	2,500,000
	5	Cari Transferler		1,528,500	1,528,500
	6	Sermaye Giderleri	11,000,000	2,660,000	13,660,000
	7	Sermaye Transferleri	40,000	219,231	259,231
	8	Borç Verme			
	9	Yedek Ödenek		4,300,000	4,300,000
		Toplam Bütçe Kaynak İhtiyacı	**11,400,000**	**61,669,331**	**73,069,331**
Bütçe Dışı Kaynak		Döner Sermaye			
		Diğer Yurt içi			
		Yurt dışı			
		Toplam Bütçe dışı kaynak ihtiyacı			
TOPLAM BÜTÇE KAYNAK İHTİYACI			**11,400,000**	**61,669,331**	**73,069,331**

M.Selim KURBANOĞLU
Meclis Başkanı

Bahar SEVÜK
Katip

Mustafa EMRA
Katip