



**AFYON KOCATEPE ÜNİVERSİTESİ**

---

**2018 YILI  
PERFORMANS  
PROGRAMI**

**AFYONKARAHİSAR**



**AFYON KOCATEPE ÜNİVERSİTESİ**

**2018 YILI**

**PERFORMANS PROGRAMI**

**ŞUBAT-2018**

**Afyon Kocatepe Üniversitesi  
2018 Yılı Performans Programı**

**Yayın No: 49  
Afyon Kocatepe Üniversitesi  
Strateji Geliştirme Daire Başkanlığı  
Eskişehir Yolu 5. Km Ahmet Necdet Sezer Kampusu  
Rektörlük Binası C Blok Kat 2 AFYONKARAHİSAR  
Tel: 0272 228 12 95 Faks: 0272 228 12 96  
[strateji@aku.edu.tr](mailto:strateji@aku.edu.tr)  
[strateji.aku.edu.tr](http://strateji.aku.edu.tr)**

## SUNUŞ

5018 sayılı Kamu Mali Yönetimi ve Kontrol Kanunu ile tüm kamu kuruluşlarının stratejik plan hazırlamaları zorunlu hale getirilmiştir. Afyon Kocatepe Üniversitesi Üst Yöneticisi olarak, Üniversitenin istenilen düzeyde hizmet sunabilmesi, hizmet kalitesini geliştirebilmesi ve verimliliği artırması için stratejik plan yapmanın, bütçenin bu plana uygun olarak hazırlanması, faaliyet bazında kaynak tahsisi yapılmasının gerekliliğine inanmaktayım. Bu nedenle, Kanun ve ilgili mevzuatlar da dikkate alınarak tüm paydaşlarımızın katılımıyla hazırlanan 2014-2018 yıllarını kapsayan Üniversitemiz Stratejik Planının yıllık uygulama dilimlerini oluşturan ve aynı zamanda Üniversitemiz Stratejik Planı ile 2018 Yılı Bütçesi arasındaki ilişkiyi kuran “**Afyon Kocatepe Üniversitesi 2018 Yılı Performans Programı**” hazırlanmış olup, tüm çalışanlarımızın, öğrencilerimizin ve kamuoyunun bilgisine sunmaktan mutluluk duyuyorum.

“**Afyon Kocatepe Üniversitesi 2018 Yılı Performans Programı**” çalışmalarına, plan dönemine ilişkin temel stratejilerin belirlenmesi ile başlanmıştır. Bu kapsamda;

-Stratejik planda yer alan amaç ve hedeflerden program döneminde öncelik verilecek olanlar,

-İdare performans hedef ve göstergeleri,

-Hedeflerden sorumlu harcama birimleri, belirlenmiştir.

Performans programı oluşturulurken öncelikli olarak Üniversite performans hedeflerinin kaynak ihtiyacı tespit edilmiştir. Üniversite düzeyindeki performans hedeflerinin kaynak ihtiyaçlarının toplamı Stratejik Planda yer alan ilgili hedefin; hedeflerin kaynak ihtiyaçlarının toplamı ise Stratejik Planda yer alan ilgili amacın kaynak ihtiyacını vermektedir. Amaçların kaynak ihtiyaçlarının toplamı, program döneminde Üniversite tarafından kullanılacak olan bütçe içi ve dışı kaynakların toplamına eşittir.

Bu Performans Programının 2018 yılında Üniversitemizin gelişmesine katkı sağlamasını diler; programın hazırlanmasında özveriyle çalışan başta Strateji Geliştirme Daire Başkanlığı personeli olmak üzere katkıda bulunan tüm çalışanları içtenlikle kutlar, teşekkür ederim.

**Prof. Dr. Mustafa SOLAK**  
**Rektör**

## İÇİNDEKİLER

<b>I. GENEL BİLGİLER.....</b>	<b>6</b>
<b>A. YETKİ, GÖREV VE SORUMLULUKLAR.....</b>	<b>6</b>
1. Misyonumuz.....	6
2. Vizyonumuz .....	6
3. Yetki, Görev ve Sorumluluklar .....	6
<b>B. TEŞKİLAT YAPISI .....</b>	<b>7</b>
<b>C. FİZİKSEL KAYNAKLAR .....</b>	<b>11</b>
1. Taşınmaz Fiziksel Kaynaklar .....	11
2. Taşınır fiziksel kaynaklar.....	16
<b>D. İNSAN KAYNAKLARI .....</b>	<b>21</b>
1. Akademik Personel.....	21
2. İdari Personel.....	24
<b>II- PERFORMANS BİLGİLERİ .....</b>	<b>25</b>
<b>A. TEMEL POLİTİKA VE ÖNCELİKLER .....</b>	<b>25</b>
<b>B. AMAÇ VE HEDEFLER .....</b>	<b>26</b>
<b>C. PERFORMANS HEDEF VE GÖSTERGELERİ İLE FAALİYETLER.....</b>	<b>27</b>
<b>D. İDARENİN TOPLAM KAYNAK İHTİYACI.....</b>	<b>28</b>
<b>E. DİĞER HUSUSLAR .....</b>	<b>28</b>
1. Faaliyet-Projelere İlişkin Bilgi ve Değerlendirmeler .....	28
2. Sunulan Hizmet ve Ürünler .....	29
<b>III- EKLER.....</b>	<b>29</b>

## ŞEKİLLER LİSTESİ

<b>Şekil 1: Üniversitemizin Organizasyon Şeması .....</b>	<b>10</b>
---	-----------

## TABLO LİSTESİ

<b>Tablo 1:</b> Taşınmazların Yerleşkeler İtibariyle Dağılım Tablosu.....	11
<b>Tablo 2:</b> Mülkiyet Durumuna Göre Kapalı Alan Taşınmazlar Tablosu.....	11
<b>Tablo 3:</b> Kapalı Alanlarının Yerleşkeler ve Hizmet Alanlarına Göre Dağılım Tablosu .....	12
<b>Tablo 4:</b> Eğitim Alanlarına ilişkin Tablo.....	13
<b>Tablo 5:</b> Sosyal Alanlar Tablosu .....	13
<b>Tablo 6:</b> Toplantı ve Konferans Salonları Tablosu .....	14
<b>Tablo 7:</b> Akademik ve İdari Personel Hizmet Alanları Tablosu .....	14
<b>Tablo 8:</b> Diğer Alanlar (Ambar, Arşiv, Atölye) Tablosu .....	14
<b>Tablo 9:</b> Hastane Alanları Tablosu.....	15
<b>Tablo 10:</b> Hayvan Hastanesi Hizmet Alanları Tablosu.....	15
<b>Tablo 11:</b> Bilgi Teknolojilerine İlişkin Fiziki Kaynaklar Tablosu.....	16
<b>Tablo 12:</b> Taşıt Araçları İş Makineleri ve Diğer Varlıklar Tablosu.....	17
<b>Tablo 13:</b> Üniversite Tarafından Geliştirilen Yazılımlara İlişkin Kaynaklar Tablosu.....	18
<b>Tablo 14:</b> Satın Alınan veya Kiralanan Yazılımlar Tablosu .....	19
<b>Tablo 15:</b> Ücretsiz Kullanılan Diğer Kamu Kurumlarına Ait Yazılımlar .....	20
<b>Tablo 16:</b> Akademik Personel Kadrolarının Dağılım Tablosu.....	21
<b>Tablo 17:</b> Yabancı Uyruklu Akademik Personel Dağılım Tablosu.....	22
<b>Tablo 18:</b> Yabancı Uyruklu Akademik Personel Dağılım Tablosu.....	22
<b>Tablo 19:</b> Diğer Üniversitelerden Görevlendirilen Akademik Personel Tablosu .....	23
<b>Tablo 20:</b> Akademik Personelin Yaş Dağılımı Tablosu.....	24
<b>Tablo 21:</b> İdari Personel Kadro ve Sayıları Dağılımı Tablosu .....	24
<b>Tablo 22:</b> İdari Personelin Eğitim Durumu İtibarı ile Dağılımı Tablosu .....	24
<b>Tablo 23:</b> İdari Personelin Yaş İtibariyle Dağılımı Tablosu .....	24
<b>Tablo 24:</b> Üniversitenin Program Dönemi Kaynak Tablosu.....	28

# I. GENEL BİLGİLER

## A. YETKİ, GÖREV VE SORUMLULUKLAR

### 1. Misyonumuz

Çağdaş eğitim-öğretim esaslarına dayalı, paydaşların ihtiyaçlarına ve beklentilerine uygun; eğitim-öğretim, uygulama, bilimsel araştırma, yayın ve danışmanlık yapmak, ülkeye ve insanlığa hizmet etmektir.

### 2. Vizyonumuz

Evensel bilim ilkeleri ışığında, bilgi ve teknoloji üreterek, bölgesel, ulusal ve uluslararası sorunlara çözümler sunan, küresel rekabete hazır bireyler yetiştiren, uluslararası tanınırlığa ve saygınlığa sahip bir üniversite olmaktır. Yerel dinamiklerle uyumlu olarak sağlık, turizm, alternatif enerji, gıda ve doğal taş alanlarında ön plana çıkmaktır.

### 3. Yetki, Görev ve Sorumluluklar

Anayasal bir kurum olan üniversitelerin yetki, görev ve sorumluluklarının kanunla düzenleneceği T.C. Anayasasının “Yükseköğretim Kurumları” başlıklı 130’ncü Maddesinde şu şekilde belirtilmiştir. “Yükseköğretim kurumlarının kuruluş ve organları ile işleyişleri ve bunların seçimleri, görev, yetki ve sorumlulukları üniversiteler üzerinde Devletin gözetim ve denetim hakkını kullanma usulleri... kanunla düzenlenir.”

T.C. Anayasasının 130 uncu Maddesinin bu hükmü çerçevesinde düzenlenen ve yürürlükte bulunan 2547 Sayılı Yükseköğretim Kanununun 12 nci Maddesinde Üniversitelerin görevleri şu şekilde belirtilmiştir. “Kanunun 4 ve 5 nci Maddelerinde belirtilen amaç ve ana ilkelere uygun olarak;

a) Çağdaş uygarlık ve eğitim-öğretim esaslarına dayanan bir düzen içinde, toplumun ihtiyaçları ve kalkınma planları ilke ve hedeflerine uygun ve ortaöğretime dayalı çeşitli düzeylerde eğitim-öğretim, bilimsel araştırma, yayım ve danışmanlık yapmak,

b) Kendi ihtisas gücü ve maddi kaynaklarını rasyonel, verimli ve ekonomik şekilde kullanarak, milli eğitim politikası ve kalkınma planları ilke ve hedefleri ile Yükseköğretim Kurulu tarafından yapılan plan ve programlar doğrultusunda, ülkenin ihtiyacı olan dallarda ve sayıda insan gücü yetiştirmek,

c) Türk toplumunun yaşam düzeyini yükseltici ve kamuoyunu aydınlatıcı bilim verilerini söz, yazı ve diğer araçlarla yaymak,

d) Örgün, yaygın, sürekli ve açık eğitim yoluyla toplumun özellikle sanayileşme ve tarımda modernleşme alanlarında eğitilmesini sağlamak,

e) Ülkenin bilimsel, kültürel, sosyal ve ekonomik yönlerden ilerlemesini ve gelişmesini ilgilendiren sorunlarını, diğer kuruluşlarla işbirliği yaparak, kamu kuruluşlarına önerilerde bulunmak sureti ile öğretim ve araştırma konusu yapmak, sonuçlarını toplumun yararına sunmak ve kamu kuruluşlarınca istenecek ve araştırmaları sonuçlandırarak düşüncelerini ve önerilerini bildirmek,

f) Eğitim-öğretim seferberliği içinde örgün, yaygın, sürekli ve açık eğitim hizmetini üstlenen kurumlara katkıda bulunacak önlemleri almak,

g) Yörelerindeki tarım ve sanayinin gelişmesine ve ihtiyaçlarına uygun meslek elemanlarının yetişmesine ve bilgilerinin gelişmesine katkıda bulunmak, sanayi, tarım ve sağlık hizmetleri ile diğer hizmetlerde modernleşmeyi, üretimde artışı sağlayacak çalışma ve programlar yapmak, uygulamak ve yapılanlara katılmak, bununla ilgili kurumlarla işbirliği yapmak ve çevre sorunlarına çözüm getirici önerilerde bulunmak,

h) Eğitim teknolojisini üretmek, geliştirmek, kullanmak, yaygınlaştırmak,

i) Yükseköğretimin uygulamalı yapılmasına ait eğitim-öğretim esaslarını geliştirmek, döner sermaye işletmelerini kurmak, verimli çalıştırmak ve bu faaliyetlerin geliştirilmesine ilişkin gerekli düzenlemeleri yapmaktır.

5018 Sayılı Kamu Mali Yönetim ve Kontrol Kanunu gereğince; Üst yöneticiler, idarelerinin stratejik planlarının ve bütçelerinin kalkınma planına, yıllık programlara, kurumun stratejik plan ve performans hedefleri ile hizmet gereklerine uygun olarak hazırlanması ve uygulanmasından, sorumlulukları altındaki kaynakların etkili, ekonomik ve verimli şekilde elde edilmesi ve kullanımını sağlamaktan, kayıp ve kötüye kullanımının önlenmesinden mali yönetim ve kontrol sisteminin işleyişinin gözetilmesi, izlenmesi ve bu Kanunda belirtilen görev ve sorumlulukların yerine getirilmesinden Bakana karşı sorumludurlar.

## **B. TEŞKİLAT YAPISI**

Üniversitelerin örgüt yapıları, ana hatları ile 2547 sayılı Yükseköğretim Kanununda düzenlenmiştir. 2547 sayılı kanuna uygun olarak örgütlenmiş olan Üniversitemizin yönetim organları ve örgüt yapısı aşağıdaki gibidir.

### **1. Rektörlük ve Yönetim Organları:**

**a) Rektör;** Üniversitemizi tüzel kişiliğini temsil etmekte ve kanunlarla kendisine verilen görevleri yerine getirmektedir.

**b) Rektör yardımcıları;** Çalışmalarında Rektöre yardım etmek üzere Rektör tarafından iki rektör yardımcısı atanmıştır. Rektör, görevi başında olmadığı zaman yardımcılarından birisini yerine vekil bırakmaktadır.

**c) Senato;** Üniversitenin en üst akademik organı olup, Kanunda belirlenen görevleri yapmaktadır.

**d) Üniversite Yönetim Kurulu;** İdari faaliyetlerde Rektöre yardımcı bir organ olup, Kanunda belirlenen görevleri yapmaktadır.

**e) Kalite Komisyonu;** Üniversitemizdeki akademik değerlendirme ve kalite geliştirme sürecinden sorumlu kuruldur.

**f) Bilimsel Araştırma Projeleri Koordinatörlüğü;** Üniversitemiz tarafından desteklenen tüm fakülte, enstitü, yüksekokul ve meslek yüksekokullarında yürütülmekte olan bilimsel araştırma projeleri, 7 üyeden oluşan Komisyon tarafından koordine edilmektedir.

**g) İç Denetim Birimi;** Üniversitenin tüm eylem ve faaliyetlerini risk düzeyi esas alınarak sistematik ve disiplinli bir yaklaşımla denetleyen ve idari yönden doğrudan Rektöre bağlı, iç denetçi ve diğer personelden oluşan birimdir. Bu birim 5018 Sayılı Kanuna göre 2007 yılı içinde kurulmuştur.

### **2. Akademik Birimler;**

**a) Fakülteler;** Kendi alanlarında yüksek (lisans) düzeyde eğitim-öğretim, bilimsel araştırma ve yayın yapan akademik birimlerdir. Üniversitemize bağlı Tıp Fakültesi, Dış Hekimliği Fakültesi, Eczacılık Fakültesi, Veteriner Fakültesi, Fen–Edebiyat Fakültesi, Mühendislik Fakültesi, Teknoloji Fakültesi, Teknik Eğitim Fakültesi, Eğitim Fakültesi, Hukuk Fakültesi, İktisadi ve İdari Bilimler Fakültesi, Güzel Sanatlar Fakültesi, Turizm Fakültesi, İslami İlimler Fakültesi, Havacılık ve Uzay Bilimleri Fakültesi ile birlikte 15 fakülte bulunmaktadır.



**b) Devlet Konservatuvarı;** Devlet Konservatuvarı, kendi alanında ve ilgili bilim dallarında (lisans düzeyinde) eğitim-öğretim, bilimsel araştırma ve yayın yapan ve müzik ve sahne sanatlarında sanatçı yetiştiren bir akademik birimdir. Üniversitemize bağlı bir Devlet Konservatuvarı bulunmaktadır.

**c) Yüksekokullar;** Kendi alanlarında belirli bir mesleğe yönelik eğitim-öğretime ağırlık veren ve (lisans düzeyinde) eğitim-öğretim, bilimsel araştırma ve yayın yapan akademik birimlerdir. Üniversitemize bağlı, Afyon Sağlık Yüksekokulu, Beden Eğitimi ve Spor Yüksekokulu, Yabancı Diller Yüksekokulu, Bolvadin Uygulamalı Bilimler Yüksekokulu, Dinar Uygulamalı Bilimler Yüksekokulu ve Sandıklı Uygulamalı Bilimler Yüksekokulu'ndan oluşan 6 yüksekokul bulunmaktadır.

**d) Enstitüler;** Kendi alanlarında birden fazla benzer ve ilgili bilim dallarında lisansüstü, düzeyde eğitim-öğretim, bilimsel araştırma ve yayın yapan akademik birimlerdir. Üniversitemize bağlı Eğitim Bilimleri Enstitüsü, Fen Bilimleri Enstitüsü, Güzel Sanatlar Enstitüsü, Sağlık Bilimleri Enstitüsü ve Sosyal Bilimler Enstitüsünden oluşan 5 enstitü bulunmaktadır.

**e) Meslek Yüksekokulları;** Kendi alanlarında belirli bir mesleğe yönelik eğitim-öğretime ağırlık veren ve (ön lisans düzeyinde) eğitim-öğretim, bilimsel araştırma ve yayın yapan akademik birimlerdir. Üniversitemize bağlı Atatürk Sağlık Hizmetleri MYO, Afyon MYO, Başmakçı MYO, Bayat MYO, Bolvadin MYO, Çay MYO, Dazkırı MYO, İncehisar MYO, Sultandağı MYO, Dinar MYO, Emirdağ MYO, Sandıklı MYO, Şuhut MYO, Sinanpaşa MYO ve Uzaktan Eğitim MYO, Şuhut Sağlık Hizmetleri Meslek Yüksekokulu olmak üzere toplam 16 meslek yüksekokulu bulunmaktadır.

**f) Bölüm Başkanlıkları;** Üniversitenin birden çok birimlerinin ortak derslerini vermek üzere amaç, kapsam ve nitelik yönünden bir bütün teşkil eden, birbirini tamamlayan veya birbirine yakın anabilim ve ana sanat dallarından oluşan akademik birimlerdir. Rektörlüğe bağlı Atatürk İlkeleri ve İnkılâp Tarihi Bölüm Başkanlığı, Türk Dili Bölüm Başkanlığı ve Enformatik Bölüm Başkanlığı olmak üzere 3 bölüm başkanlığı kurulmuştur. Fakültelerde, yüksekokullarda ve meslek yüksekokullarında da ihtiyaç sayısına bölümler kurulmuştur. Bölüm, bölüm başkanı tarafından yönetilmektedir. Bölüm başkanı bölümün her düzeyde eğitim-öğretim ve araştırmalarından ve bölüme ait her türlü faaliyetin düzenli ve verimli bir şekilde yürütülmesinden sorumludur. Anabilim dalı ve ana sanat dalları bilim ve dallarından oluşur.

**g) Uygulama ve Araştırma Merkezleri:** Üniversitede eğitim-öğretimin desteklenmesi amacıyla çeşitli alanların uygulama ihtiyacı ve bazı meslek dallarının hazırlık ve destek faaliyetleri için eğitim-öğretim, uygulama ve araştırmaların sürdürüldüğü 34 uygulama ve araştırma merkezi kurulmuştur. Bu merkezlerin en büyüğü Rektörlük Ahmet Necdet Sezer Araştırma ve Uygulama Hastanesi olup, diğerleri ise; Afyonkarahisar ve Batı Anadolu Bölgesi Arkeoloji Araştırmaları UAM, Ahmed Şemseddin Karahisari Sanat UAM, Atatürk İlkeleri ve İnkılap Tarihi UAM, Deney Hayvanları UAM, Deprem UAM, Gelecek Araştırmaları-Stratejileri Geliştirme UAM, Gıda Kontrol UAM, Güneş ve Rüzgar Enerjisi UAM, Halkbilim UAM, İncehisar Mermer ve Doğaltaş Teknolojisi UAM, İstatistik, Yöneylem ve Aktüerya UAM, Jeotermal-Mineralli Sular ve Maden Kaynakları UAM, Kariyer Danışmanlık Eğitimi UAM, Radyo-Televizyon UAM, Kocatepe Büyük Taarruz UAM, Müzik UAM, Okul Öncesi Eğitim UAM, Sosyal Araştırmalar UAM, Sultan Dîvânî UAM, Teknoloji UAM, Yapı Malzemeleri UAM, Türk Dünyası Stratejik UAM, Türkçe

Öğretimi UAM, Uzaktan Algılama ve Coğrafi Bilgi Sistemleri UAM, Uluslararası İlişkiler UAM, Yaşam Boyu Eğitim UAM, Doğa Koruma ve Biyoizlem UAM, Hayvancılık UAM, Veteriner Sağlık UAM ve Bilimsel Araştırma Projeleri Koordinasyon Birimi, Yaban Hayatını Kurtarma Rehabilitasyon UAM, İslam İktisadi ve Finansı UAM, Su Kaynakları UAM, Kadın Çalışmaları UAM olmak üzere toplamda 34 tane Uygulama ve Araştırma Merkezi bulunmaktadır.

### **3. İdari Birimler;**

Üniversitelerde idari teşkilat yapısı 124 Sayılı KHK ile düzenlenmiştir. Üniversitemizin idari teşkilat yapısı da bu mevzuata uygun olarak oluşturulmuştur.

**Genel Sekreterlik;** Genel Sekreterlik, bir genel sekreter ile iki genel sekreter yardımcısından ve bağlı birimlerden oluşmaktadır.

**a) Daire Başkanlıkları;** Strateji Geliştirme Daire Başkanlığı, Bilgi İşlem Daire Başkanlığı, İdari ve Mali İşler Daire Başkanlığı, Kütüphane ve Dokümantasyon Daire Başkanlığı, Öğrenci İşleri Daire Başkanlığı, Personel Daire Başkanlığı, Sağlık Kültür ve Spor Daire Başkanlığı ve Yapı İşleri Teknik Daire Başkanlığı olmak üzere sekiz daire başkanlığı bulunmaktadır.

**b) Hukuk Müşavirliği;** Üniversitemizin adli makamlarda temsili ile hukuki işlemlerde danışmanlık hizmetlerini yürütmektedir.

**c) Müdürlükler;** Döner Sermaye İşletme Müdürlüğü ve Basın Yayın ve Halkla İlişkiler Müdürlüğü olmak üzere iki müdürlük bulunmaktadır.

Üniversitemizin organizasyon yapısı **Şekil 1**'deki gibidir.

Şekil 1: Üniversitemizin Organizasyon Şeması

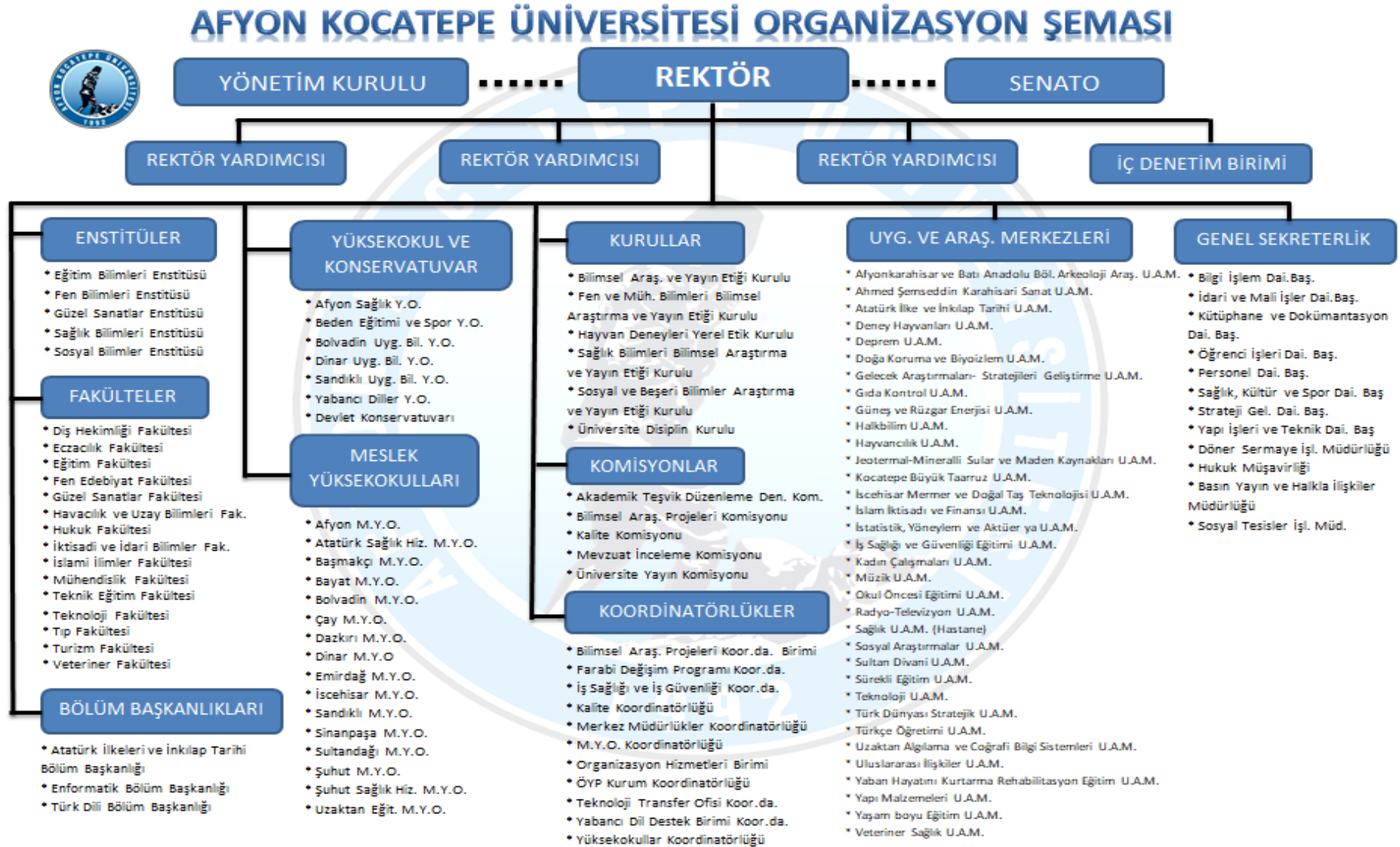

## C. FİZİKSEL KAYNAKLAR

### 1. Taşınmaz Fiziksel Kaynaklar

Üniversitemizin mülkiyetinde ve Üniversitemize tahsisli toplam 6.898.264,00 m<sup>2</sup> arazi bulunmaktadır. Bu arazilerin 575.942 m<sup>2</sup>'si Üniversite özel mülkiyetine ait olup, 6.241.477 m<sup>2</sup>'si ise Hazine mülkiyetinden Üniversitemize tahsis edilmiştir. Bu arazilerin yerleşkeler ve mülkiyet durumuna göre dağılımı **Tablo-1** de gösterilmiştir.

**Tablo 1:** Taşınmazların Yerleşkeler İtibariyle Dağılım Tablosu

YERLEŞKE ADI	Mülkiyet Durumuna Göre Taşınmazlar					Toplam		
	Üniversite	Oran (%)	Maliye	Oran (%)	Diğer	Oran (%)	(m <sup>2</sup> )	Oran (%)
Ahmet Necdet Sezer Kampüsü	317.080	8	3.470.292	92	0		3.787.372	55
Ali Çetinkaya Kampüsü	0	0	309.830	100	0		309.830	4
Ahmet Karahisari Kampüsü	82.114	100	0	0	0		82.114	1
Bolvadin Kırkgöz Kampüsü	80.725	24	249.854	76	0		330.579	5
Sandıklı Yunus Emre Kampüsü	36.081	100	0	0	0		36.081	1
Diğer Yerleşkeler	59.942	3	2.211.501	94	80.845	3	2.352.288	34
<b>TOPLAM</b>	<b>575.942</b>	<b>8</b>	<b>6.241.477</b>	<b>90</b>	<b>80.845</b>	<b>1</b>	<b>6.898.264</b>	<b>100</b>

Üniversitemizde, Tablo-1 de belirtilen araziler üzerinde kendi mülkü veya tahsisli toplam 485.045 m<sup>2</sup> kapalı mekânda hizmet vermeye devam edilmektedir. Bu taşınmazlardan bir kısmı bina olarak Üniversitemize tahsis edilmiş olup, bir kısmı ise hazine tarafından tahsis edilen araziler ile Üniversite özel mülkü olan araziler üzerine Üniversitemiz tarafından yapılmıştır. Bu taşınmazlardan 99.900 m<sup>2</sup>'si Üniversitemiz özel mülkü üzerinde ve 385.145 m<sup>2</sup>'si ise hazinece tahsis edilen araziler üzerinde bulunmaktadır. Üniversitemize ait kapalı alanların yerleşkeler itibarı ile dağılımı **Tablo-2** de gösterilmiştir.

**Tablo 2:** Mülkiyet Durumuna Göre Kapalı Alan Taşınmazlar Tablosu

YERLEŞKE ADI	Mülkiyet Durumuna Göre Taşınmaz				Toplam	Oranı
	Kapalı Alanı					
	Üniversite	Oranı(%)	Maliye	Oranı(%)	(m <sup>2</sup> )	(%)
Ahmet Necdet Sezer Kampüsü	49.614	19	198.605	81	<b>248.219</b>	100
Ali Çetinkaya Kampüsü	0	0	134.661	100	<b>134.661</b>	100
Ahmet Karahisari Kampüsü	16.242	100	0	0	<b>16.242</b>	100
Bolvadin Kırkgöz Kampüsü	15.355	70	6.641	30	<b>21.996</b>	100
Sandıklı Yunus Emre Kampüsü	9.141	100	0	0	<b>9.141</b>	100
Diğer Yerleşkeler	9.548	17	45.238	83	<b>54.786</b>	100
<b>TOPLAM</b>	<b>99.900</b>	<b>22</b>	<b>385.145</b>	<b>78</b>	<b>485.045</b>	

Üniversite kapalı alanlarının 127.961 m<sup>2</sup>'si eğitim öğretim ve bilimsel araştırma, 103.601 m<sup>2</sup>'si sağlık, 34.454 m<sup>2</sup>'si barınma, 32.812 m<sup>2</sup>'si beslenme (kantin kafeterya ve yemekhane), 16.141 m<sup>2</sup>'si kültür (toplantı ve konferans salonları), 13.450 m<sup>2</sup>'si kapalı spor tesisleri, 156.626 m<sup>2</sup>'si idari ve diğer hizmet (idari ve akademik personelin hizmet alanları) alanı olarak kullanılmaktadır. Üniversitemizin kapalı mekânlarının hizmet alanlarına göre dağılımı **Tablo-3** de gösterilmiştir.

**Tablo 3:** Kapalı Alanlarının Yerleşkeler ve Hizmet Alanlarına Göre Dağılım Tablosu

HİZMET ALANLARI	ANS Kampüsü	A. Karahisarî Kampüsü	A. Çetinkaya Kampüsü	Bolvadin Kırkgöz Kampüsü	Sandıklı Yunus Emre Kampüsü	Diğer Yerleşkeler	Toplam
2016 Yılı Toplamı	246.787	7.341	105.286	21.996	9.141	53.075	443.626
Eğitim	59.215	3.640	16.024	14.907	4.850	27.697	126.333
Sağlık	2.051		97.715	85		3.750	103.601
Barınma	29.899	3.849				706	34.454
Beslenme	21.840	941	5.161	704	120	4.046	32.812
Kültür	11.694	1.291	1.391	298	141	1.326	16.141
Spor	9.870	1.547	86	1.947			13.450
Teknolojik Araştırma	1.628						1.628
Diğer	112.022	4.974	14.284	4.055	4.030	17.261	156.626
<b>TOPLAM (2017)</b>	<b>248.219</b>	<b>16.242</b>	<b>134.661</b>	<b>21.996</b>	<b>9.141</b>	<b>54.786</b>	<b>485.045</b>

Ahmet Necdet Sezer Kampus alanının hazinece tahsis edilen yerler dışında kalan bölümünün büyük bir kısmı Üniversitemiz mülkü olmadığından, bu alanların kamulaştırılma yoluyla elde edilmesi gerekmektedir. Kapalı alan ihtiyacımız, gelişmekte olan genç bir Üniversite olmamız nedeniyle, her geçen gün artmaktadır. Bu nedenle ihtiyaç duyulan kapalı alanlar Üniversitemiz bütçesinin sermaye giderleri tertibindeki ilgili projelerden yapılmaya devam edilecektir. Mevcut ve yeni yapılacak veya alınacak taşınmazlar Stratejik Planda belirtilen amaç ve hedefler göz önünde bulundurularak kullanılacaktır.

**a) Eğitim Alanları;** Üniversitemiz bünyesinde toplam 1.152 adet eğitim alanı bulunmaktadır. Üniversitemizde bulunan eğitim alanlarının kapasitelerine göre dağılımı **Tablo-4** de gösterilmiştir.

**Tablo 4:** Eğitim Alanlarına ilişkin Tablo

EĞİTİM VE AR-GE ALANLARI	KAPASİTESİ						TOPLAM	
	0-50	51-75	76-100	101-150	151-250	251-Üzeri		
Amfi	0	0	11	7	3	6	27	
Sınıf	528	184	85	15	3	0	815	
Diğer Eğitim Alanları	32	20	5	0	0	0	57	
Laboratuvarlar	Eğitim	146	77	19	5	3	0	250
	Araştırma	1	1	1			3	3
	Diğer							
<b>TOPLAM</b>	<b>707</b>	<b>282</b>	<b>121</b>	<b>27</b>	<b>9</b>	<b>9</b>	<b>1152</b>	

**b) Sosyal Alanlar;** Üniversitemizde toplam 220 adet sosyal alan bulunmaktadır. Üniversitemizde kantin, kafeteryalar, yemekhaneler, misafirhaneler, lojmanlar, spor tesisleri, sinema salonu, eğitim ve dinlenme tesisleri, öğrenci kulüpleri, mezun öğrenciler derneği, okul öncesi ve ilköğretim okulları için ayrılan sosyal alanların kapasitelerine ve fonksiyonlarına göre dağılımı **Tablo 5**'de gösterilmiştir.

**Tablo 5:** Sosyal Alanlar Tablosu

SOSYAL ALANLAR		Sayısı	Alan	Kapasitesi
		(Adet)	(m <sup>2</sup> )	(Kişi)
SOSYAL	Kafeterya/ Kantine- Çay Ocağı	53	10.482	
	Restaurant			
	Yemekhane (Personel)	16	8.905	3.050
	Yemekhane (Öğrenci)	23	13.357	4.659
	Anaokulu/Kreş	1	2.250	120
	Sinema Salonu	1	450	150
BARINMA	Lojmanlar	4	932	
	Misafirhaneler	14	350	35
	Otel			
	Yurt	7	29.548	2.740
SPOR	Açık Spor Tesisleri	15	42.048	
	Kapalı Spor Tesisleri	11	14.250	
DİĞER SOSYAL ALANLAR	Banka Şubesi	1	50	
	Sendika Şubesi	1	13	
	ÖSYM Bürosu	1	98	
	Hediyelik Eşya Mağazası			
	Kuaför	2	41	
	ATM	6	24	
	Açık Otopark	64	96.175	2.609
	Diğer			
<b>TOPLAM</b>		<b>220</b>	<b>218.973</b>	<b>13.363</b>

c) **Toplantı ve Konferans Salonları;** Üniversitemizde toplam 72 adet toplantı ve konferans salonu bulunmaktadır. Kapasite durumlarına göre toplantı ve konferans salonları **Tablo-6** da gösterilmiştir.

**Tablo 6:** Toplantı ve Konferans Salonları Tablosu

SALONLAR	KAPASİTESİ						TOPLAM
	0-50	51-75	76-100	101-150	151-250	251 ≥	
Konferans Salonu	2	1	5	6	8	2	24
Toplantı Salonu	36	4	3	4	1	0	48
<b>TOPLAM</b>	<b>38</b>	<b>5</b>	<b>8</b>	<b>10</b>	<b>9</b>	<b>2</b>	<b>72</b>

**d) Hizmet Alanları;**

i. **Akademik ve İdari Personel Hizmet Alanları;** Üniversitemizde akademik personel için, 24.443-m<sup>2</sup> alanda 983 adet oda ile çalışma ortamı sağlanmaktadır. Hizmet alanları değerlendirildiğinde bir çalışma odasına yaklaşık 1 kişi ve odalar ortalama 18 m<sup>2</sup> dir. Üniversitede İdari personel için, 25.516 m<sup>2</sup> alanda 691 adet idari personel çalışma odası, 299 adet idari personel servis odası olmak üzere toplam 990 adet idari personel odası mevcuttur. Buna göre her bir çalışma odasına yaklaşık bir idari personel ve idari personel başına ortalama 26,77 m<sup>2</sup> çalışma alanı düşmektedir. Üniversitemizde akademik ve İdari personel hizmet alanları için ayrılan kapalı alanların sayı ve miktarı ile kullanıcı sayıları **Tablo-7** de gösterilmiştir.

**Tablo 7:** Akademik ve İdari Personel Hizmet Alanları Tablosu

	Sayısı (Adet)	Alanı (m <sup>2</sup> )	Kullanıcı Sayısı	Oda Başına Düşen Personel sayısı	Personel Başına Düşen Alan Miktarı (m <sup>2</sup> )
Akademik Personel Çalışma Odası	983	24.443	1.334	1,35	18,32
İdari Personel Çalışma Odası	691	17.294	665	0,96	26,00
İdari Personel Servis Odası	299	8.322	288	0,96	28,90
<b>TOPLAM</b>	<b>1.973</b>	<b>50.059</b>	<b>2.287</b>	<b>1,16</b>	<b>21,89</b>

ii. **Diğer Alanlar (Ambar, Arşiv, Atölye Alanları);** Üniversitemiz diğer (ambar, arşiv, atölye) alanları sayılarına göre **Tablo-8** de gösterilmiştir.

**Tablo 8:** Diğer Alanlar (Ambar, Arşiv, Atölye) Tablosu

	Sayısı (Adet)	Toplam Alanı (m <sup>2</sup> )	Ortalama Alanı (m <sup>2</sup> )
Sürekli Eğitim ve Araştırma Merkezi	1	870	870,00
Kültür Evi			
Basım Evi			
Gözlem Evi			
Arşiv	44	2.036	46,27
Atölye	42	15.542	370,04
Depo	153	14.229	93,00
Kapalı Garaj	1	363	363,00
Ambar			
Cami/ Mescit	2	2.823	1.411,50
Kapalı Diğer Hizmet Alanları	158	33.069	209,29
<b>TOPLAM</b>	<b>401</b>	<b>68.932</b>	<b>3.363,10</b>

**iii. Hastane Alanları;** Üniversitemizde Bolvadin MYO'da 85 m<sup>2</sup>, Diş Hekimliği Fakültesinde 3.750 m<sup>2</sup> ve ANS Araştırma ve uygulama Hastanesinde 97.715 m<sup>2</sup> olmak üzere toplam 101.550 m<sup>2</sup> alanda sağlık hizmeti sunulmaktadır. Üniversitemizde sağlık hizmetleri için ayrılan kapalı alanların ölçüleri ve sayıları **Tablo-9** da gösterilmiştir.

**Tablo 9:** Hastane Alanları Tablosu

BİRİM	ANS ARAŞT. VE UYGULAMA HASTANESİ		DİŞ HEK. FAKÜLTESİ		TOPLAM (m2)
	SAYI (ADET)	ALAN (m <sup>2</sup> )	SAYI (ADET)	ALAN (m <sup>2</sup> )	
Acil Servis	2	1.603,00			1.603,00
Yoğun Bakım	16	3.756,00			3.756,00
Ameliyathane	3	2.492,10	2	104	2.596,10
Poliklinik	36	12.777,50			12.777,50
Klinik/ Diş Kliniği	29	17.924,90	19	627	18.551,90
Laboratuvar	3	2.534,10	3	239	2.773,10
Eczane	2	791,2			791,2
Radyoloji Alanı	2	2.328,00	4	62	2.390,00
Nükleer Tıp Alanı	1	2.472,00			2.472,00
Sterilizasyon Alanı	1	956	1	46	1.002,00
Adli Tıp	1	25			25
Diyaliz	1	442			442
Tıbbi Malzeme Deposu	1	180	1	41	221
Hasta Bekleme Salonu	7	1.863,80	5	116	1.979,80
Öğr.Elem. Çalışma Ofisi	128	1.932,20	15	311	2.243,20
İdari Birim. Çalış. Ofisi	52	5.063,00	16	337	5.400,00
Çamaşırhane	2	541,8	1	14	555,8
Teknik Servis	6	300,3	1	12	312,3
Yemekhane, Kantin vb.	7	1.291,60			1.291,60
Diğer Sağlık Alanları	242	44.730,83	6	1,84	44.732,67
<b>TOPLAMI</b>	<b>542</b>	<b>104.005,33</b>	<b>74</b>	<b>1.910,84</b>	<b>105.916,17</b>

Veteriner Fakültesi Hayvan Hastanesinde 2.051 m<sup>2</sup>, hayvan hastanesi hizmet alanı mevcuttur. Üniversitede bulunan hayvan hastanesi hizmet alanı kullanım amacı, sayısı ve alanı itibarı ile dağılımı **Tablo 10**'da gösterilmiştir.

**Tablo 10:** Hayvan Hastanesi Hizmet Alanları Tablosu

BİRİM	SAYI (ADET)	ALAN (m2)
Acil Servis	1	20
Ameliyathane	3	150
Klinik	1	1.260
Laboratuvar	3	60
Radyoloji Alanı	2	213
Sterilizasyon Alanı	1	6
Mutfak	1	6
Çamaşırhane	1	6
Konferans Salonu	1	40
Büyük Hayvan Muayene Salonu	1	130
Küçük Hayvan Muayene Salonu	1	30
Nekropsi Salonu	1	30
Karantina Ünitesi	1	100
<b>MERKEZ TOPLAM KAPALI ALANI</b>	<b>18</b>	<b>2.051</b>



## 2. Taşınır fiziksel kaynaklar

Üniversitemiz taşınır fiziki kaynaklarının çok büyük bir bölümü bütçe kaynakları ile edinilmiştir. Bunun dışında taşınır demirbaş, döner sermaye bütçesi, çok az kısmı kamu ve özel, gerçek ve tüzel kişiler tarafından yapılan bağış yardımlarla edinilmektedir. Taşınır fiziki kaynak ihtiyacı, gelişmekte olan genç bir üniversite olmamız nedeniyle, her geçen gün artmaktadır. Bu nedenle ihtiyaç duyulan taşınır fiziki kaynakların elde edilmesinde, Stratejik Planda belirtilen amaç ve hedefler ile bütçe kısıtları göz önünde bulundurularak Üniversitemiz bütçe kaynakları ile edinilmektedir. Mevcut ve yeni yaptırılacak veya alınacak taşınır kaynaklar Üniversitemizin eğitim, sağlık, spor ve diğer alanlardaki faaliyetlerinde Stratejik Planda belirtilen amaç ve hedeflere ulaşmak için kullanılacaktır. Üniversitemiz taşınır fiziki kaynakları, bilgi teknolojilerine ilişkin kaynaklar ve taşıt araçları, iş makineleri, diğer dayanıklı taşınırlar olarak ayrı ayrı incelenmiştir.

**i. Bilgi Teknolojilerine İlişkin Kaynaklar;** Bilgi teknolojilerinin hızla gelişmesi, Üniversitemizin hızlı büyümesi, eğitim öğretimde ve idari işlerde bilgi teknolojilerinin daha yoğun kullanılması bilgi teknolojilerine ilişkin ihtiyacı her geçen gün daha çok arttırmaktadır. Üniversitemizin mevcut bilgi teknolojilerine ilişkin mevcut kaynakları **Tablo-11** de gösterilmiştir.

**Tablo 11:** Bilgi Teknolojilerine İlişkin Fiziki Kaynaklar Tablosu

N O	TEKNOLOJİK KAYNAK ADI	MİKTAR I (ADET)
1	<b>Bilgisayar ve Sunucular;</b> (Masaüstü Bilgisayarlar, Dizüstü Bilgisayarlar, Sunucular, İşlemciler)	5.397
2	<b>Bilgisayar Çevre Birimleri:</b> (Yazıcılar ve Okuyucular, Tarayıcılar, Çiziciler, Harici Yedekleme Üniteleri)	2.187
3	<b>Tekser ve Çoğaltma Makineleri:</b> (Fotokopi Makineleri, Faksimile Makineleri, Tekser Mak., Dijital Göndericiler vb.)	260
4	<b>Haberleşme Cihazları;</b> (Santraller, Telefonlar, Modemler, Hublar, Swichler, Routerler vb.)	456
5	<b>Ses Görüntü ve Sunum Cihazları;</b> (Tepegözler, Projeksiyonlar, TV'ler, Video Oynatıcılar, Amfiler, Megafonlar, Hoparlörler vs.)	3.297
<b>TOPLAM</b>		<b>11.597</b>

**ii. Taşıt Araçları, İş Makineleri ve Diğer Varlıklara İlişkin Kaynaklar;** İş teknolojilerinin hızla gelişmesi, Üniversitemizin hızlı büyümesi, eğitim öğretimde ve idari işlerde teknolojinin daha yoğun kullanılması, mevcutların eskimesi sonucu makine teçhizata ilişkin ihtiyacı her geçen gün daha çok arttırmaktadır. Üniversitemizin mevcut taşıt araçları, iş makineleri ve diğer varlıklara ilişkin fiziki kaynakları **Tablo-12** de gösterilmiştir.

**Tablo 12:** Taşıt Araçları İş Makineleri ve Diğer Varlıklar Tablosu

Araç, Demirbaş ve Diğer Varlıklar	Sayısı	Araç, Demirbaş ve Diğer Varlıklar Adı	Sayısı
Adı			
Otomobiller (Makam, Hizmet Araçları)	3	Büro Mobilyaları (Dolaplar, Kitaplıklar, Masalar, Koltuklar, Sandalyeler, Sehpalar)	74.126
Yolcu Taşıma Araçları	16	Misafirhane, Konaklama ve Barınma Amaçlı Mobilyalar	803
Yük Taşıma Araçları	7	Kafeterya ve Yemekhane Mobilyaları	7
Özel Amaçlı Taşıtlar	5	Bebek ve Çocuk Mobilyası ve Aksesuarları	1
Motorsuz Kara Araçları	451	Seminer ve Sunum Amaçlı Ürünler	1.443
Tarım ve Ormancılık Makine ve Aletleri	209	Yemek Hazırlama Ekipmanları	461
İnşaat Makineleri ve Aletleri	376	Mühür ve Mühür Baskıları	2
Atölye Makine ve Aletleri	1.529	Basılı Yayınlar	149.458
İş Makineleri ve Aletleri	57	Görsel ve İşitsel Kaynaklar	43
Güç Elektroniği ve Basınçlı Makineler	411	Güzel Sanat Eserleri	30
Etiketleme Makineleri	9	Kütüphane Mobilyaları	392
Para Sayma Makineleri	2	Eğitim Mobilyaları ve Donanımları	18.078
Matbaacılıkta Kullanılan Makine ve Aletler	210	Öğrenmeyi Kolaylaştırıcı Ekipmanlar	725
Yıkama, Temizleme Ve Ütöleme Cihaz ve Aletler	462	Derslik Süslemeleri	20
Beslenme/Gıda ve Mutfak Cihaz Ve Aletleri	1.983	Öğrenci Bahçesi ve Oyun Demirbaşları	25
Yemek, Servis ve Çatal Bıçak Takımları	2.430	Doğa Sporlarında Kullanılan Demirbaşlar	6
Kurtarma Amaçlı Cihaz ve Aletleri	6	Salon Sporlarında Kullanılan Demirbaşlar	552
Ölçüm, Tartı, Çizim Cihaz ve Aletleri	1.074	Saha Sporlarında Kullanılan Demirbaşlar	276
Tıbbi Biyolojik Amaçlı Kullanılan Cihaz ve Aletler	6.468	Diğer Spor Amaçlı Kullanılan Demirbaşlar	64
Araştırma ve Üretim Amaçlı Cihazlar ve Aletler	2.235	Güvenlik ve Koruma Amaçlı Araçlar	36
Müzik Aletleri ve Aksesuarları	748	Kontrol ve Güvenlik Sistemleri	451
Spor Amaçlı Kullanılan Cihaz ve Aletler	59	Yangın Söndürme Cihaz ve Araçları	1.087
Döşeme Demirbaşları	350	Vitrinde Sergilenen Süs Eşyaları	7
Temsil ve Tören Demirbaşları	7.862	Duvarda Sergilenen Süs Eşyaları	206
Koruyucu Giysi ve Malzemeleri	11	Masa, Sehpa ve Zeminde Sergilenen Süs Eşyaları	252
Seyahat, Muhafaza ve Taşıma Amaçlı Demirbaş Niteliğindeki Taşınır	653	Seyyar Kulübe, Kabin, Büfe ve Kafesler	360
Hastanede Kullanılan Demirbaş Niteliğindeki Taşınır	3.921	Seyyar Tank ve Tüpler	165
Aydınlatma Cihazları	30	Diğer Büro Makineleri ve Aletleri Grubu	861
<b>Toplam</b>	<b>31.577</b>		<b>249.937</b>

**iii. Bilişim Sistemi;** Son yüzyılda bilgi teknolojilerindeki ilerlemeler eğitim sistemlerini de etkilemektedir. Sahip olunan bilgi teknolojileri ve kaynakları; eğitim kurumunun kalitesini, misyonuna uygun hareket edip etmediğini somut olarak ortaya koymaktadır. Üniversitede teknolojiye dayalı eğitim imkân ve ortamlarının hazırlık çalışmaları başlamış olup, teknolojik gelişmeler doğrultusunda eğitim hizmeti sunulması planlanmaktadır. Aşağıdaki tablolarda yer alan yazılımlar Üniversite faaliyetlerini daha etkin verimli ve hızlı bir şekilde yerine getirmesine yardımcı olmakla birlikte birbirlerinden bağımsız olmalarından dolayı bazı işlemlerde (her programa ayrı ayrı) mükerrerliğe, zaman ve emek kaybı ile eksik işlem yapılmasına neden olabilmektedir. Bunun önlenmesi için bu programlar arasında entegrasyonun sağlanmasına ihtiyaç duyulmaktadır. Üniversite tarafından geliştirilen yazılımlar / programlar ve bu yazılımların / programların kullanım amaçları **Tablo 13'** te verilmiştir.

**Tablo 13:** Üniversite Tarafından Geliştirilen Yazılımlara İlişkin Kaynaklar Tablosu

Program Adı	Kullanım Amacı
Global	Bütçe ve ödeme emri işlem ve kayıtlarının takibi amacıyla kullanılmaktadır.
ODS	Ölçme Değerlendirme Sistemi
Taşınmaz Takip Sistemi	Taşınmaz Takip Sistemi
Yabancı Uyruklu Öğrenci Seçme ve Yerleştirme Başvuru Sistemi	Yabancı Uyruklu Öğrenci Seçme ve Yerleştirme Başvuru Sistemi
Güzel Sanatlar Fakültesi Resim Bölümü Yetenek Sınavı Başvuru Sistemi	Güzel Sanatlar Fakültesi Resim Bölümü Yetenek Sınavı Başvuru Sistemi
Akademik Değerlendirme Kalite Geliştirme ve Stratejik Planlama Sistemi	Akademik Değerlendirme Kalite Geliştirme ve Stratejik Planlama Sistemi
Burslar Başvuru Sistemi	Burslar (Uniyurt-KYK-Yemek) başvuru sistemi
Üniversitemiz Sosyal Bilimsel ve Kültürel Faaliyetler Giriş ve Duyuru Sistemi	Üniversitemiz Sosyal Bilimsel ve Kültürel Faaliyetler Giriş ve Duyuru Sistemi
AKÜ Kart ve OGS Kartları Başvuru ve Yönetim Sistemi	AKÜ Kart ve OGS Kartları Başvuru ve Yönetim Sistemi
Taşıt Talep Sistemi	Birimler tarafından araç talepleri yapılmaktadır.
Tıp Kongre Başvuru Sistemi	Tıp Kongre Başvuru işlemleri yapılmaktadır
Eduroam Misafir Kayıt Sistemi	Üniversitemizde bulunun misafirlerin eduroamdan yararlanabilmesini sağlayan programdır.
Kamera Sorumlu Arıza Takip Programı	Kamera sorumluları tarafından arızaların birimlerin kamera arızalarını bildirdikleri program
Personel İşleri Bilgi Sistemi	Personel Daire Başkanlığınca kullanılan program
Döner Sermaye Takip Programı	Döner Sermaye Takip Programı
Yabancı Öğrenci Alım Programı	Yabancı uyruklu öğrencilerin alımında kullanılan program
Enstitüler Ön kayıt Programı	Enstitüler Ön kayıt Programı
E-posta düzenleme oluşturma	Kadrolu personel ve öğrencilere e-posta düzenleme oluşturulan program
NVİ Kontrol Sistemi	Nüfus Kimlik kontrol sistemi
Pasaport Talep Formu İstek Sayfası	Pasaport taleplerinin yapılabildiği sayfa
SUKAP	Zafer Kalkınma-Afyon Kocatepe Üniversitesi sayfası
Kütüphane Kitap Seçim Sayfası	Kütüphanede bulunan kitapların seçiminin yapılabildiği sayfa
AKÜ Portal	Bilgi platformu sayfası
Pedagojik Formasyon Ön kayıt Programı	Pedagojik Formasyon Ön kayıt Programı
Teknik Servis Programı	Teknik arızaların yetkililer tarafından bildirildiği program
Adobe Suite	Grafik tasarım
Güzel sanatlar Ön kayıt	Güzel Sanatlar Fakültesi Ön kayıt Sistemi
BESYO Ön kayıt	Beden Eğitimi ve Spor Yüksekokulu ön kayıt sistemi
Konservatuvar Ön kayıt	Devlet Konservatuvarı Müdürlüğü Ön kayıt Sistemi
Yatay Geçiş	Yatay geçiş ön kayıt sistemi
Sayılar	Sayılarla üniversitemiz bilgileri

Üniversite tarafından satın alınan veya kiralanan yazılımlar / programlar ve bu yazılımların / programların kullanım amaçları **Tablo 14'de** verilmiştir.

**Tablo 14:**Satın Alınan veya Kiralanan Yazılımlar Tablosu

Program Adı	Kullanım Amacı
e-BAP Bilimsel Araştırma Projeleri Otomasyonu	e-BAP Otomasyonu Üniversitemiz Bilimsel Araştırma Projelerinin kabulü, takibi ve her türlü işlemlerinin yapılması, BAP Komisyonu işlemlerinin yapılması için kullanılmaktadır.
AUTO CAD 14	Mobilya Dekorasyon programında çizimlerde kullanılmak üzere edinilmiş, programın kapanmasıyla birlikte yeni sürümleri edinilememiştir. KBS kayıt sisteminden komisyon kararıyla düşülecektir.
Assyst	Moda tasarımı programında, bilgisayar destekli kalıp hazırlama derslerinde kullanılmaktadır.
elektra	Turizm ve otel işletmeciliği programında otomasyon derslerinin işlenmesinde kullanılıyor
fidelio	Turizm ve otel işletmeciliği programında otomasyon derslerinde kullanmak
EBYS	Evrak Takip Sistemi
Laboratuvar test Cihazlarının Data analiz Yazılımı	Araştırma laboratuvarı denemelerinde kullanılacaktır.
Sefolemetrik çizim programı	Ortodonti Kliniğinde hastalar için kullanılmak üzere
Enlil HBYS	Hastane Bilgi Yönetim Sistemi
KABİS(Kamutech)	Hakediş Programı
OSKA	Hakediş Programı
CABRİ 3D	Bilgisayar destekli matematik öğretimi.
Advancity - ALMS	Uzaktan Eğitim Derslerinin Yapılması İçin Kullanılmakta
office	Yazışmalar
Edius Pro 8	Eğitim öğretim amaçlı
IMC	Yerel ağ takip ve yönetim yazılımı
Veeam	Yedekleme yazılımı
Microsoft Ofis Lisansı	250 adet ofis lisansı
Vmware	Sanallaştırma yazılımı
ATÖSİS	Akademik Teşvik Ödeneği Yönetim Sistemi
Yordam 2001	Kütüphane Otomasyon Programı
Deepknowledge	Kütüphane Kaynaklarına Uzaktan Erişim Programı
Turnitin	İntihal Belirleme Programı
Ebsco Discovery Service	Ebsco Discovery Service (Arama Motoru) Kaynakları tek arayüzden arama
Web of Classification	LC Sınıflama Programı (Kütüphaneciler için)
Magnet 2D	Elektrik motor tasarımı için elektromanyetik analiz programı
Simulink plug-in	Magnet programında tasarlanan motorun Matlab/Simulink ile simulasyonu için
MotorSolve	4 çeşit elektrik motor tasarımı modüler çizim ve analiz programı
ThermNet 2D	Elektrik motor tasarımı için ısı analiz programı

Üniversite tarafından ücretsiz kullanılan diğer kamu kurumlarına ait yazılımlar/programlar ve bu yazılımların/programların kullanım amaçları **Tablo 15'**de verilmiştir.

Üniversitemiz tarafından geliştirilen, satın alınan ve ücretsiz kullanılan yazılımlar ihtiyacı karşılamakla birlikte, çeşitli verilerin toplanması gerektiğinde yetersiz kalmaktadır. Bu yüzden tüm yazılımların entegre edildiği Yönetim Bilgi Sistemine ihtiyaç vardır.

**Tablo 15: Ücretsiz Kullanılan Diğer Kamu Kurumlarına Ait Yazılımlar**

PROGRAM ADI	KULLANIM AMACI
KBS	Maliye Bakanlığı kamu harcama ve muhasebe bilişim sistemi olup, Başkanlığımızca Üniversitemiz birimlerinin ilgili programa ilişkin yetkilendirme ve kullanıcı rol ataması yapılmaktadır.
E-Bütçe	Maliye Bakanlığı Bütçe Yönetim Enformasyon Sistemi olup, Başkanlığımızca Üniversitemiz harcama birimlerinin kullanıcı yetkilendirmesi ve veri girişi yapılan sistemdir.
E-SGK	Çalışanların SGK bilgi kaydı için kullanılmaktadır.
EKAP	Elektronik olarak kamu alımlarının işlendiği takip kayıt sistemidir.
BKMYS	Bütünleşik Kamu Mali Yönetim Sistemi
VAKIFBANK DTO	Personel ödemelerine ilişkin veri dosyalarının aktarıldığı sistemdir.
TTS	Tübitak Transfer Sistemi
BİLSİS (KAYSİS)	KAYSİS, kamu kurumlarının teşkilat yapısından, sunulan hizmetlere, hizmetlerde kullanılan belgelerden, belgelerde bulunan bilgilere kadar kamu yönetiminde yer alan unsurların mevzuat dayanaklarıyla birlikte tespit edilerek elektronik ortamda tanımlandığı, geliştirilen e-Devlet uygulamalarının birbirine tek merkezden entegre edilerek a-Devlete (Akıllı Devlet)geçilmesini sağlayacak temel bir bilgi sistemidir.
E-SGB	Kamu idarelerinin strateji geliştirme birimlerine verilen görevlerin etkin bir şekilde yerine getirilebilmesi ve uygulama sonuçlarının izlenebilmesi amacıyla geliştirilen bir sistemdir
İKİS	Kalkınma Bakanlığı tarafından düzenlenen ve illerde valilikler aracılığıyla yatırımcı kurum ve kuruluşlar arasındaki koordinasyon ve ilişkilerin izlenip takip edildiği bir yatırım izleme programıdır.
E-DMO	Devlet Malzeme Ofisine ait ürün satış ve kiralama programıdır.

### 1. Program Döneminde Temin Edilmesi Düşünülen Fiziksel Kaynaklar

**i. Araziler;** Üniversitemiz Ahmet Necdet Sezer Kampusu kamulaştırma yolu ile yaklaşık 35.000 m<sup>2</sup> arazi kamulaştırılması gerekmektedir. Ancak mevcut ödenek iz bedelidir.

**ii. Binalar;** 4.639 m<sup>2</sup> açık spor tesisleri inşaat, elektrik, mekanik, peyzaj ve alt yapı imalatlarının 2017-2018 Eğitim-Öğretim yılı itibariyle tamamlanmıştır. 5.712 m<sup>2</sup> ve 314 seyirci kapasiteli yarı olimpik yüzme havuzunun ise 2018-2019 Eğitim Öğretim yılına kadar tamamlanması planlanmaktadır. 2018 yılı Yatırım Programına göre karakteristiği belirtilen etüt proje ve inşaatların yapımına devam edilecektir. Ayrıca; Program döneminde tamamlanması planlanan Afyon MYO ile yarı olimpik yüzme havuzu tefrişatları ile Başmakçı MYO, Dinar MYO ve Atatürk Sağlık Hizmetleri MYO binalarının tefrişatlarının bütçe imkanları dahilinde alınması planlanmaktadır.

**iii. Taşıt Aracı ve İş Makineleri;** 3 Otomobil, 3 minibüs, 10 otobüs, 6 kamyonet, 1 cenaze aracı, 2 ambulans, 4 kamyon, 1 motosiklet olmak üzere toplam da 30 adet taşıt olup, 2018 yılı içinde otobüs ve ambulans olmak üzere 2 adet araç alımına ilişkin teklifte bulunulmuş fakat 2018 Yatırım Programına göre Üniversitemize araç için ödenek verilmemiştir.

**iv. Bilgi Teknolojileri ve Kaynakları;** Program döneminde, masaüstü bilgisayar, dizüstü bilgisayar, yazıcı ve internet altyapısına ilişkin diğer cihazlar bütçe imkanları dahilinde alınması planlanmaktadır.

## D. İNSAN KAYNAKLARI

Üniversitemiz insan kaynakları ihtiyacı, Üniversitemize verilen akademik ve idari kadroların, birimlerimizin personel ihtiyaçları doğrultusunda kullanılması ile karşılanmaktadır.

İdari kadrolarımız Genel İdari Hizmetler Sınıfı, Teknik Hizmetler Sınıfı, Sağlık Hizmetleri Sınıfı, Yardımcı Hizmetler Sınıfı, Avukatlık Hizmetleri Sınıfı ana başlıkları altında 69 adet unvandan oluşmaktadır. Akademik kadrolarımız ise; profesör, doçent, Dr. Öğretim Üyesi, öğretim görevlisi ve araştırma görevlisi, kadrolarından oluşmaktadır.

İdari kadrolarımızın kullanımı Türkiye genelinde yapılan kamu personeli seçme sınavı veya kurumlar arası nakil ile karşılanırken, akademik kadroların istihdamı öğretim üyeleri için; birimlerimizden Rektörlüğe intikal eden ihtiyaçlar doğrultusunda Yükseköğretim Kurulu Başkanlığından alınan kullanım iznine müteakip, Üniversitemizin Öğretim Üyelğine Yükseltme ve Atamalarda Aranacak Asgari Kriterleri doğrultusunda ilan yolu ile karşılanmaktadır. Diğer öğretim elemanları ihtiyacı ise “Öğretim Üyesi Dışındaki Öğretim Elemanı Kadrolarına Naklen veya Açıkta Yapılacak Atamalarda Uygulanacak Merkezi Sınav ile Giriş Sınavlarına İlişkin Usul ve Esaslar hakkındaki Yönetmelik” ve her senenin Bütçe Kanununda yer alan kadroların kullanımına ilişkin esaslar doğrultusunda karşılanmaktadır.

### 1. Akademik Personel

Üniversitemizde 1.732 akademik personel kadrosunun %75,87’ si olan 1.314’ ü dolu, 418’i boştur. Akademik personel kadrolarının doluluk oranına ve istihdam şekline göre dağılımı **Tablo-16** da ki gibidir.

**Tablo 16:** Akademik Personel Kadrolarının Dağılım Tablosu

UNVANI	Kadroların Doluluk Oranına Göre				Kadroların İstihdam Şekline Göre	
	Dolu	Boş	Toplam	Doluluk (%)	Tam Zamanlı	Yarı Zamanlı
Profesör Dr.	111	27	138	80,43	111	0
Doçent Dr.	107	102	209	51,2	107	0
Dr. Öğretim Üyesi	334	93	427	78,22	334	0
Öğretim Görevlisi	363	82	445	81,57	363	0
Araştırma Görevlisi	399	114	513	77,78	399	0
<b>TOPLAM</b>	<b>1 314</b>	<b>418</b>	<b>1 732</b>	<b>75,87</b>	<b>1 314</b>	<b>0</b>

Üniversitemizde ayrıca sözleşmeli olarak 16 yabancı uyruklu akademik personel çalışmaktadır. Bunların unvan, uyuşuğu ve çalıştıkları birimlere göre dağılımı **Tablo-17** de gösterilmiştir.

**Tablo 17:** Yabancı Uyruklu Akademik Personel Dağılım Tablosu

ÇALIŞTIĞI BİRİM	UNVANI	PERSONEL SAYISI	GELDİĞİ ÜLKE
GÜZEL SAN. FAK	PROF. DR.	1	AZERBAYCAN
DEVLET KONSER.	DR. ÖĞR. ÜYESİ	1	AZERBAYCAN
DEVLET KONSER.	DR. ÖĞR. ÜYESİ	1	AZERBAYCAN
GÜZEL SAN. FAK	DR. ÖĞR. ÜYESİ	1	AZERBAYCAN
DEVLET KONSER.	ÖĞR. GÖR.	1	RUSYA
DEVLET KONSER.	ÖĞR. GÖR.	1	UKRAYNA
AFYON MYO.	ÖĞR. GÖR.	1	AZERBAYCAN
GÜZEL SAN. FAK	ÖĞR. GÖR.	1	KIRGIZİSTAN
FEN EDEBİYAT FAK.	ÖĞR. GÖR.	1	RUSYA
DEVLET KONSER.	ÖĞR. GÖR.	1	MACARİSTAN
DEVLET KONSER.	ÖĞR. GÖR.	1	POLONYA
İSLAMİ İL. FAK.	ÖĞR. GÖR.	1	MISIR
İSLAMİ İL. FAK.	ÖĞR. GÖR.	1	SURİYE
AFYON MYO.	ÖĞR. GÖR.	1	İRAN
İSLAMİ İL. FAK.	ÖĞR. GÖR.	1	IRAK
İSLAMİ İL. FAK.	ÖĞR. GÖR.	1	LİBYA
		<b>16</b>	

Üniversitemize, ÖYP kapsamında diğer üniversitelerden görevlendirilen akademik personellerin geldiği üniversiteler, çalıştığı birimler ve görevlendirildikleri tarih aralığı ile unvanlar itibarıyla dağılımı **Tablo 18’de** gösterilmiştir.

**Tablo 18:** Diğer Üniversitelerden Görevlendirilen Akademik Personel Tablosu

ÇALIŞTIĞI BİRİM	UNVAN	GELDİĞİ ÜNİVERSİTE	GÖREVLENDİRİLDİĞİ TARİH ARALIĞI
İ.İ.B.F.	Arş.Gör.	Mehmet Akif Ersoy Üni.	29.06.2012-...
İ.İ.B.F.	Arş.Gör.	Ağrı İbrahim Çeçen Üni.	29.04.2013-...
Fen Edebiyat Fak.	Arş.Gör.	Mustafa Kemal Üni.	23.09.2013-...
Devlet Kons.	Arş.Gör.	Ordu Üni.	15.05.2015-...

Üniversitemizden, ÖYP kapsamında diğer üniversitelere görevlendirilen akademik personellerin gittiği üniversiteler, çalıştığı birimler ve görevlendirildikleri tarih unvanlar itibarıyla dağılımı **Tablo 19’de** gösterilmiştir.

**Tablo 19:** Yabancı Uyruklu Akademik Personel Dağılım Tablosu

BAĞLI OLDUĞU BİRİM	UNVAN	GÖREVLENDİRİLDİĞİ ÜLKE VE ÜNİVERSİTE	GÖREVLENDİRİLDİĞİ TARİH ARALIĞI
Fen Ede. Fak.	Arş.Gör.	Gazi Üni.	28.02.2013-...
Hukuk Fak.	Arş.Gör.	Anadolu Üni.	06.03.2013-...
Hukuk Fak.	Arş.Gör.	Galatasaray Üni.	25.04.2013-...
Fen Ede. Fak.	Arş.Gör.	O.D.T.Ü.	15.05.2013-...
Hukuk Fak.	Arş.Gör.	Dokuz Eylül Üni.	25.03.2013-...
Güzel San. Fak.	Arş.Gör.	Anadolu Üni.	26.11.2012-...
Hukuk Fak.	Arş.Gör.	Dokuz Eylül Üni.	27.12.2012-...
Hukuk Fak.	Arş.Gör.	Ankara Üni.	12.02.2013-...
Hukuk Fak.	Arş.Gör.	Ankara Üni.	18.02.2013-...
Fen Ede. Fak.	Arş.Gör.	O.D.T.Ü.	20.02.2013-...
İslami İlm. Fak.	Arş.Gör.	Ankara Üni.	04.06.2013-...
Fen Ede. Fak.	Arş.Gör.	Ege Üni.	06.06.2013-...
İslami İlm. Fak.	Arş.Gör.	Ankara Üni.	02.07.2013-...
İslami İlm. Fak.	Arş.Gör.	Marmara Üni.	24.07.2013-...
Fen Ede. Fak.	Arş.Gör.	İstanbul Üni.	26.07.2013-...
Eğitim Fak.	Arş.Gör.	Gazi Üni.	30.09.2013-...
Tıp Fak.	Arş.Gör.	S.D.Ü.	18.11.2013-...
İslami İlm. Fak.	Arş.Gör.	Marmara Üni.	03.12.2013-...
Afyon SYO	Arş.Gör.	Hacettepe Üni.	09.02.2015-...
Afyon SYO	Arş.Gör.	Hacettepe Üni.	24.01.2014-...
Fen Ede. Fak.	Arş.Gör.	Ege Üni.	07.02.2014-...
Afyon SYO	Arş.Gör.	Hacettepe Üni.	04.02.2014-...
Fen Ede. Fak.	Arş.Gör.	Abant İzzet Baysal Üni.	20.02.2014-...
Hukuk Fak.	Arş.Gör.	Gazi Üni.	25.02.2014-...
Hukuk Fak.	Arş.Gör.	Dokuz Eylül Üni.	19.03.2014-...
Hukuk Fak.	Arş.Gör.	Dokuz Eylül Üni.	18.03.2014-...
Hukuk Fak.	Arş.Gör.	Ankara Üni.	24.04.2014-...
Hukuk Fak.	Arş.Gör.	Ankara Üni.	24.04.2014-...
Hukuk Fak.	Arş.Gör.	Marmara Üni.	23.05.2014-...
Afyon SYO	Arş.Gör.	Ege Üni.	30.05.2014-...
Afyon SYO	Arş.Gör.	Gazi Üni.	23.07.2014-...
Hukuk Fak.	Arş.Gör.	Marmara Üni.	28.08.2014-...
Turizm Fak.	Arş.Gör.	Mustafa Kemal Üni.	20.01.2015-...
İ.İ.B.F.	Arş.Gör.	Ankara Üni.	27.01.2015-...
Afyon SYO	Arş.Gör.	Hacettepe Üni.	30.03.2015-...
Eğitim Fak.	Arş.Gör.	Akdeniz Üni.	21.04.2015-...
Eğitim Fak.	Arş.Gör.	Hacettepe Üni.	22.04.2015-...
Afyon SYO	Arş.Gör.	Gazi Üni.	24.11.2015-...
İslami İlm. Fak.	Arş.Gör.	İstanbul Üni.	21.12.2015-...
Fen Ede. Fak.	Arş.Gör.	Ege Üni.	04.04.2016-...
Afyon SYO	Arş.Gör.	İstanbul Üni.	09.05.2016-...
Afyon SYO	Arş.Gör.	Hacettepe Üni.	06.05.2016-...
Eğitim Fak.	Arş.Gör.	O.D.T.Ü.	18.05.2016-...
Hukuk Fak.	Arş.Gör.	Anadolu Üni.	09.01.2013-...
Hukuk Fak.	Arş.Gör.	Anadolu Üni.	08.08.2016-...

Üniversitemiz genç bir akademik personel profiline sahiptir. Üniversitemiz akademik personelinin yaş dağılımı **Tablo-20**'deki gibidir.



**Tablo 20:** Akademik Personelin Yaş Dağılımı Tablosu

Unvanı	21-25 Yaş	26-30 Yaş	31-35 Yaş	36-40 Yaş	41-50 Yaş	51 Yaş Üzeri	Toplam	Ortalama Yaş
Öğretim Üyesi Sayısı	0	7	47	153	252	90	549	43,79
Öğret. Üyesi oranı (%)	0	46,753	20,668	27,87	45,9	16,39	100	
Diğer Öğretim Elemanı Sayısı	29	250	192	150	105	39	765	34,78
Diğer Öğretim Elemanı oranı (%)	28,55	32,68	43,398	19,61	13,73	43,378	100	
<b>Toplam Personel Sayısı</b>	<b>29</b>	<b>257</b>	<b>239</b>	<b>303</b>	<b>357</b>	<b>129</b>	<b>1 314</b>	
<b>Ak. Pers. Oranı (%)</b>	<b>44,228</b>	<b>19,56</b>	<b>18,19</b>	<b>43,274</b>	<b>27,17</b>	<b>30,195</b>	<b>100</b>	

## 2. İdari Personel

İdari personelin sınıflar itibarı ile kadro ve sayıları **Tablo-21** de gösterilmiştir.

**Tablo 21:** İdari Personel Kadro ve Sayıları Dağılımı Tablosu

KADRO SINIFI	2013	2014	2015	2016	2017
Genel İdari Hizmetler	395	390	400	393	391
Sağlık Hizmetleri Sınıfı	312	298	292	300	295
Teknik Hizmetleri Sınıfı	86	86	93	88	92
Avukatlık Hizmetleri Sınıfı	-	2	2	-	-
Yardımcı Hizmetli	94	89	92	93	94
Sözleşmeli Memur (657-4/B)	7	45	45	47	67
İşçi (657-4/C)	14	14	14	14	14
<b>TOPLAM</b>	<b>908</b>	<b>924</b>	<b>938</b>	<b>935</b>	<b>953</b>

İdari personelin eğitim durumu **Tablo-22** de, gösterilmiştir.

**Tablo 22:** İdari Personelin Eğitim Durumu İtibarı ile Dağılımı Tablosu

	İLK ÖĞRETİM	ORTA ÖĞRETİM	ÖN LİSANS	LİSANS	LİSANS ÜSTÜ	TOPLAM
<b>PERSONEL</b>	71	180	189	441	72	953
<b>PERSONEL ORANI %</b>	7.45	18.89	19.83	46.27	7.56	100

2017 sonu itibarı ile Üniversitedeki idari personel yaş ortalaması aşağıda olup, Üniversite genç bir idari personel yapısına sahiptir. Üniversite idari personelinin yaş dağılımı ve oranları dağılımı **Tablo 23** de gösterilmiştir.

**Tablo 23:** İdari Personelin Yaş İtibarıyla Dağılımı Tablosu

	21-25 YAŞ	26-30 YAŞ	31-35 YAŞ	36-40 YAŞ	41-50 YAŞ	51 YAŞ ÜZERİ	TOPLAM	ORTALAMA YAŞ
<b>KİŞİ SAYISI</b>	88	140	172	178	283	92	953	37,37
<b>ORANI %</b>	9,23	14.69	18,05	18.68	29.70	9,65	100	

## II- PERFORMANS BİLGİLERİ

### A. TEMEL POLİTİKA VE ÖNCELİKLER

Ulusal düzeydeki temel plan olan “Onuncu Kalkınma Planı”nda, Toplumun ve ekonominin ihtiyaçlarına duyarlı, paydaşlarıyla etkileşim içerisinde olan, ürettiği bilgiyi ürüne, teknolojiye ve hizmete dönüştüren, akademik, idari ve mali açıdan özerk üniversite modeli çerçevesinde küresel ölçekte rekabetçi bir yükseköğretim sistemine ulaşılması hedeflenmektedir. Yükseköğretimde okullaşma oranının %55’e ulaşması planlanmaktadır. Ayrıca Üniversite hastanelerinin eğitim ve araştırma faaliyetleri ile sağlık hizmet sunumundaki rolleri net bir şekilde tanımlanarak hem hastanelerin mali sürdürülebilirliğini temin edecek hem de nitelikli tıp eğitimi ve yenilikçi araştırmaların yapılmasını sağlayacak yapısal reformlar hayata geçirilmesi öngörülmektedir.

**Eğitimle ilgili olarak;** “Onuncu Kalkınma Planı”nda, toplumsal gelişmenin sağlanması amacıyla; düşünme, algılama ve sorun çözme yeteneği gelişmiş, Atatürk İlkelerine bağlı, demokratik, özgürlükçü, milli ve manevi değerleri özümsemiş, yeni fikirlere açık, kişisel sorumluluk duygusuna sahip, çağdaş uygarlığa katkıda bulunabilen, bilim ve teknoloji kullanımına ve üretimine yatkın, sanata değer veren, beceri düzeyi yüksek, üretken ve yaratıcı, bilgi çağı insanı yetiştirilmesine ilişkin politikalar geliştirileceği bildirilmiştir. Öğretmen açığı bulunan alanlarda ihtiyacın karşılanması için üniversite kontenjanları artırılacağı, öğretim üyesi ihtiyacını karşılamak amacıyla yurtiçi ve yurtdışında öğretim üyesi yetiştirme programlarına devam edilecektir. Bilgi toplumuna geçiş sürecinde ihtiyaç duyulan insan gücünün yetiştirilebilmesi için yabancı dil eğitimi etkinleştirileceği, bilgi ve iletişim teknolojilerinin derslerde kullanılmasını sağlayacak yöntemler geliştirileceği ve yaygınlaştırılacağı belirtilmiştir. Özel eğitim gerektiren öğrencilerin eğitiminde kaynaştırma yöntemine öncelik verileceği ve mevcut okulların fiziki koşulları uygun hale getirileceği bildirilmektedir. Eğitim kurumlarında kalite güvence sistemi kurulacağı, kalite standartları belirlenerek yaygınlaştırılacağı, eğitim kurumlarının yetkileri ve kurumsal kapasiteleri artırılacağı, performans ölçümüne dayalı bir model geliştirileceği bildirilmiştir. Yükseköğretim kurumlarının, şeffaflık, hesap verebilirlik ilkeleri doğrultusunda idari ve mali özerkliğe sahip olmaları ve yerel özelliklere uygun şekilde uzmanlaşmaları sağlanarak, sistemin rekabetçi bir yapıya kavuşması destekleneceği belirtilmektedir. Mesleki ve teknik eğitimde modüler ve esnek bir sisteme geçilecek, yükseköğretim ve ortaöğretim düzeyindeki mesleki eğitim, program bütünlüğünü esas alan tek bir yapıya dönüştürüleceği, mesleki eğitimde, nitelikli işgücünün yetiştirilmesinde önemli yeri olan uygulamalı eğitime ağırlık verileceği belirtilmiştir. Mesleki eğitim sistemi, öğrencilere ekip halinde çalışabilme, karar verebilme ve sorun çözebilme, sorumluluk alabilme gibi işgücü piyasasının gerektirdiği temel becerilere sahip öğrenci yetiştireceği öngörülmektedir.

**Ar-Ge ve yenilikçiliğin geliştirilmesi ile ilgili olarak** “Onuncu Kalkınma Planı”nda; üniversitelerde desteklenen Ar-Ge faaliyetlerinin Ülkenin ekonomik, sosyal ve kültürel gelişimine katkı verecek şekilde tasarlanması ve bu çalışmaların bilimsel yayın dışındaki patent ve benzeri sonuçlarının da akademik yükselmede dikkate alınması sağlanacağı bildirilmiştir. Üniversite-sanayi işbirliği geliştirileceği, üniversiteler ile özel sektörü bir araya getiren Teknoloji Geliştirme Bölgelerinin altyapıları tamamlanacağı ve öncelikli alanlarda uzmanlaşmaları özendirileceği bildirilmiştir. Geleceğe yönelik olarak nano-teknoloji, biyo-teknoloji, yeni nesil nükleer teknolojiler ile hidrojen ve yakıt pili teknolojileri; sanayi politikasının öncelik vereceği sektörlerdeki araştırmalar; yerli

kaynakların katma değere dönüştürülmesini amaçlayan Ar-Ge faaliyetleri; aşı ve anti-serum başta olmak üzere yaşam kalitesinin yükseltilmesine yönelik sağlık araştırmaları; bilgi ve iletişim teknolojileri ile savunma ve uzay teknolojileri öncelikli alanlar olarak destekleneceği bildirilmektedir.

**Sağlık sisteminin etkinleştirilmesi ile ilgili olarak** “Onuncu Kalkınma Planı”nda; sağlık hizmetlerinde, altyapı ve sağlık personeli ihtiyacı karşılanacağı, sağlık personeli açığının giderilmesi için eğitim programlarının kontenjanları artırılacağı, sağlık eğitiminin kalitesi, öğrencilerin temel sağlık hizmetlerine yönelik becerilerini artıracak şekilde geliştirileceği, Ülke gereksinimlerine ve uluslararası standartlara uygun bir yapıya kavuşturulacağı bildirilmiştir. Ayrıca, sağlık çalışanlarının niteliğinin iyileştirilmesi amacıyla hizmet içi eğitimler artırılacağı, sağlıkta hizmet kalitesinin artırılması amacıyla sağlık birimlerinin akreditasyonu için gerekli sistem oluşturulacağı planlanmıştır.

Üniversitemiz faaliyetleri de “Onuncu Kalkınma Planı”nda planlanan öncelikler çerçevesinde sürdürülecektir.

## **B. AMAÇ VE HEDEFLER**

Üniversitemiz stratejik planında Amaçlar (A) her amaca ulaşmak için izlenen Stratejiler (S) ve varılmak istenen Hedefler (H) şeklinde gösterilmek suretiyle aşağıdaki gibi sıralanmıştır.

### **Amaçlar**

- A-1. Uluslararası düzeyde eğitim-öğretim vermek,
- A-2. Bilimsel araştırma ve yayın yaparak bilgi üretmek,
- A-3. Paydaşlara ve topluma katkı sağlayacak hizmet üretmek,

### **Hedefler**

- H.1.1 Eğitim-öğretimi sürekli iyileştirmek.
- H.2.1 Bilimsel araştırma ve yayınların nitelik ve niceliklerini arttırmak.
- H.3.1 Yürütülmekte olan uygulama ve hizmetlerin nitelik ve niceliklerini arttırmak.

### **A-1. Uluslararası düzeyde eğitim-öğretim vermek,**

- S.1.1. Yeni öğrencilerin nitelik ve niceliklerinin arttırılması,
- S.1.2. Yeni öğrencileri programlara hazırlama faaliyetlerinin etkinliğinin arttırılması,
- S.1.4. Öğrencilere sunulan eğitsel destek hizmetlerinin arttırılması,
- S.1.5. Öğrenci değerlendirme prosedür ve araçlarının etkinliğinin arttırılması,
- S.1.6. Engelli öğrencilere sunulan hizmetlerin etkinliğinin arttırılması,
- S.1.7. Öğrenciyi ilgilendiren kararlara öğrencilerin katılımının sağlanması,
- S.1.8. Program kaynaklarının arttırılması,
- S.1.9. Programların ulusal ve çevre ihtiyaçlarına uygunluğunun sağlanması,
- S.1.12. Programlar arasında daha gelişmiş ilişkiler kurulmasının sağlanması,
- S.1.14. Değişim programlarına öğrenci katılımının arttırılması,

### **A-2. Bilimsel araştırma ve yayın yaparak bilgi üretmek,**

- S.2.1. Araştırma ve geliştirme çalışmaları için kurumsal önceliklerin belirlenmesi,
- S.2.3. Ar-Ge çalışmalarının arttırılması,
- S.2.4. Ar-Ge çalışmalarına ilişkin olanak ve kaynakların arttırılması,
- S.2.5. Ar-Ge çalışmalarını özendiren ve destekleyen araçların arttırılması,

- S.2.7. Ar-Ge çalışmaları ile eğitim-öğretim faaliyetleri arasındaki ilişkinin artırılması,
- S.2.8. Disiplinler arası Ar-Ge çalışmalarının artırılması,
- S.2.10. Uluslararası Ar-Ge çalışmalarının ve bu çalışmalara akademik personel katılımının artırılması,
- S.2.11. Ar-Ge çalışmaları konusunda paydaşlarla kurulan yapısal ilişkilerin artırılması,
- S.2.13. Kuruma faydaya dönüşen Ar-Ge sonuçlarının artırılması,
- S.2.14. Ar-Ge çalışmalarının hedeflerine ulaşılabilirliğinin artırılması,

### **A-3. Paydaşlara katkı sağlayacak hizmet üretmek,**

- S.3.1. Uygulama ve hizmet faaliyetlerinde önceliklerin belirlenmesi,
- S.3.3. Uygulama ve hizmet faaliyetlerinin artırılması,
- S.3.4. Uygulama ve hizmet faaliyetlerinin olanak ve kaynaklarının artırılması,

Üniversitemiz Stratejik Planında yer alan stratejik amaç ve stratejik hedeflerden Üniversitemiz açısından öncelikli olanlar, kaynak kısıtları da dikkate alınarak bu amaç ve hedeflerin performans göstergeleri C-Performans Hedef ve Göstergeleri ile Faaliyetler bölümünde belirtilmiştir.

## **C. PERFORMANS HEDEF VE GÖSTERGELERİ İLE FAALİYETLER**

Üniversitemiz Performans Hedefleri (PH) aşağıda listelenmiş olup, bu performans hedeflerine ait Performans Göstergeleri (PG) ise ilgili performans hedefine ait Ek-1'de listelenmiştir.

### **Amaç 1: Uluslararası düzeyde eğitim-öğretim vermek,**

- P.H-1.1.1 Yeni öğrencilerin nitelik ve niceliklerini arttırmak,
- P.H-1.1.2 Yeni öğrencileri programlara hazırlama prosedürlerini oluşturmak ve bu faaliyetlerin etkinliğini arttırmak,
- P.H-1.1.4 Öğrencilere sunulan eğitsel destek hizmetlerini arttırmak,
- P.H-1.1.5 Öğrenci değerlendirme prosedür ve araçlarının etkinliğini arttırmak,
- P.H-1.1.6 Engelli öğrencilere sunulan hizmetlerin etkinliğini arttırmak.
- P.H-1.1.7 Öğrenciyi ilgilendiren kararlara öğrencilerin katılımını arttırmak,
- P.H-1.1.8 Program kaynaklarını arttırmak,
- P.H-1.1.9 Programların ulusal ve çevre ihtiyaçlarına uygunluğunu sağlamak,
- P.H-1.1.14. Programlar arasında daha gelişmiş ilişkiler kurulmasını sağlamak.
- P.H-1.1.16. Değişim programlarına öğrenci katılımını arttırmak,
- P.H-1.1.17. Program çıktı niteliklerini arttırmak.

### **Amaç 2: Bilimsel araştırma ve yayın yaparak bilgi üretmek**

- P.H-2.1.1. Araştırma ve geliştirme çalışmalarını arttırmak.
- P.H-2.1.2. Araştırma ve geliştirme çalışmalarına ilişkin olanak ve kaynakları arttırmak,
- P.H-2.1.3. Araştırmayı ve geliştirmeyi özendiren ve destekleyen araçları arttırmak,
- P.H-2.1.6. Ar-Ge çalışmaları ile eğitim-öğretim faaliyetleri arasındaki ilişkiyi arttırmak,
- P.H-2.1.7. Disiplinler arası araştırma ve geliştirme çalışmalarını arttırmak,
- P.H-2.1.9. Uluslararası araştırma ve geliştirme çalışmalarını ve bu çalışmalara akademik personel katılımını arttırmak,
- P.H-2.1.10. Ar-Ge çalışmaları konusunda paydaşlarla kurulan yapısal ilişkileri arttırmak,
- P.H-2.1.12. Kuruma faydaya olarak dönüşen araştırma ve geliştirme sonuçlarını arttırmak,
- P.H-2.1.13. Araştırma ve geliştirme çalışmalarının hedeflerine ulaşılabilirliğini arttırmak,

**Amaç 3: Paydaşlara katkı sağlayacak hizmet üretmek**

- P.H-3.1.1. Uygulama ve hizmet faaliyetlerini arttırmak,  
P.H-3.1.2. Uygulama ve hizmet faaliyetlerinin olanak ve kaynaklarını arttırmak,  
P.H-3.1.13. Kuruma faydaya olarak dönüşen uygulama ve hizmet faaliyetlerini arttırmak,  
P.H-3.1.16. Eğitim-öğretim, AR-GE ile uygulamalara ilişkin yardımcı hizmet uygulamaları arttırmak,  
P.H-3.1.17. Kurumsallaşmayı sağlamak.

Performans hedeflerini etkileyen başlıca faktörler; kaynak kısıtları, kaynakların zamanında temin edilememesi ve bürokratik işlemlerin çokluğu ve karmaşık olmasıdır. Performans hedeflerine ulaşıp ulaşılmadığının değerlendirmesi performans göstergeleri ile yapılacak ve her hedef için kaynak ihtiyacı ile her performans hedefi için belirlenen performans göstergeleri Ek-1 de gösterilmiştir.

**D. İDARENİN TOPLAM KAYNAK İHTİYACI**

Üniversitenin, program dönemi kaynaklarına ilişkin bilgilere: Ek' li; **Ek-1** Performans Hedefi Tablosu, **Ek-2** Faaliyet Maliyetleri Tablosu, **Ek-3** İdare Performans Tablosu, **Ek-4** Toplam Kaynak İhtiyacı Tablosu ve **Ek-5** Faaliyetlerden Sorumlu Harcama Birimlerine İlişkin Tablo ile ayrıntılı olarak yer verilmiştir. 2018 yılı Merkezi Yönetim Bütçe Kanunu'nda Üniversitemize ayrılan kaynaklar, özel bütçe kaynakları; Döner Sermaye İşletme Müdürlüğü'nün, program dönemi bütçesi ise döner sermaye bütçe kaynakları olarak dikkate alınmıştır. Bu iki kaynak dışında kesinleşen herhangi bir kaynak bulunmadığı için program dönemi kaynakları olarak sadece Üniversite bütçesi ve Üniversite döner sermaye bütçesi dikkate alınmıştır. Üniversitenin Program Dönemi kaynakları **Tablo 24**'te gösterilmiştir.

**Tablo 24:** Üniversitenin Program Dönemi Kaynak Tablosu

	PROGRAMIN YILLARI	2018	2019	2020
<b>KAYNAKLAR</b>	<b>Bütçe Ödeneği</b>	262.027.000,00	287.589.000,00	312.819.000,00
	<b>Döner Sermaye</b>	162.184.300,00	179.209.530,00	195.556.688,00
	<b>Diğer Yurtiçi Kaynaklar</b>	0	0	0
	<b>Yurtdışı Kaynaklar</b>	0	0	0
<b>TOPLAM</b>		<b>424.211.300,00</b>	<b>466.798.530,00</b>	<b>508.375.688,00</b>

**E. DİĞER HUSUSLAR**

**1. Faaliyet-Projelere İlişkin Bilgi ve Değerlendirmeler**

Üniversitemizin beş ana faaliyet alanı bulunmaktadır. Bunlar:

- 1) Eğitim-öğretim alanındaki faaliyetler,
- 2) Araştırma-geliştirme alanındaki faaliyetler,
- 3) Sağlık alanındaki faaliyetler,
- 4) Kültür alanındaki faaliyetler,
- 5) Genel Kamu alanındaki faaliyetler,

Bu faaliyetleri; ana hizmet birimleri, danışma ve denetim birimleri, destek ve yardımcı hizmet birimleri eliyle yürütmektedir. Üniversitenin var oluş gerekçelerini yerine getiren; fakülteler, enstitüler, yüksekokullar, meslek yüksekokulları, merkez müdürlükleri ile bölüm başkanlıkları ana hizmet birimleridir. Rektör danışmanları, İç Denetim Birimi, Strateji Geliştirme Daire Başkanlığı ve Hukuk Müşavirliği denetim ve danışma birimi, diğer daire başkanlıkları, müdürlükler ve diğer idari birimler ise destek ve yardımcı hizmet birimleridir.

## 2. Sunulan Hizmet ve Ürünler

Üniversitenin hizmet ve ürünleri ayrıntılı olarak aşağıda belirlenmiştir.

- 1) Eğitim-öğretim faaliyet alanındaki hizmetlerimiz;
  - a) Lisansüstü alanında yükseköğretim hizmetlerimiz,
    - Doktora alanında yükseköğretim hizmetleri,
    - Yüksek lisans alanında yükseköğretim hizmetleri,
      - Normal öğretim hizmetleri,
      - İkinci öğretim hizmetleri,
      - Uzaktan Öğretim hizmetleri,
  - b) Lisans alanında yükseköğretim hizmetlerimiz,
    - Normal öğretim hizmetleri,
    - İkinci öğretim hizmetleri,
    - Yaz okulu hizmetleri,
  - c) Ön lisans alanında yükseköğretim hizmetlerimiz,
    - Normal öğretim hizmetleri,
    - İkinci öğretim hizmetleri,
    - Uzaktan Öğretim hizmetleri,
  - ç) Eğitime yardımcı hizmetlerimiz,
    - Öğrencilerin beslenme ihtiyaçlarına ilişkin hizmetler,
    - Öğrencilerin sağlık ihtiyaçlarına ilişkin hizmetler,
    - Öğrencilerin kültür ve spor ihtiyaçlarına ilişkin hizmetler,
    - Öğrencilerin diğer ihtiyaçlarına ilişkin hizmetler,
- 2) Bilimsel ve teknolojik araştırma, geliştirme faaliyet alanındaki hizmetler,
- 3) Sağlıkla ilgili faaliyet alanındaki hizmetler,
- 4) Kültürle ilgili faaliyet alanındaki hizmetler,
- 5) Yükseköğretime ilişkin genel kamu faaliyet alanındaki hizmetler,
  - a) Genel planlama ve istatistik hizmetleri,
  - b) Genel personel hizmetleri,
  - c) Kurumsal güvenlik alanındaki hizmetleri,
  - ç) Diğer genel hizmetler.

## III- EKLER

**EK-1.** PERFORMANS HEDEFİ TABLOSU

**EK-2.** FAALİYET MALİYETLERİ TABLOSU

**EK-3.** İDARE PERFORMANS TABLOSU

**EK-4.** TOPLAM KAYNAK İHTİYACI TABLOSU

**EK-5.** FAALİYETLERDEN SORUMLU HARCAMA BİRİMLERİNE İLİŞKİN TABLO

## PERFORMANS HEDEFİ TABLOSU

<b>İdare Adı</b>	38.44 - AFYON KOCATEPE ÜNİVERSİTESİ
------------------	-------------------------------------

<b>Amaç</b>	Uluslararası düzeyde eğitim-öğretim vermek.
<b>Hedef</b>	Eğitim-öğretimi sürekli iyileştirmek.

<b>Performans Hedefi</b>	<b>Yeni öğrencilerin nitelik ve niceliklerini arttırmak.</b>
Afyon Kocatepe Üniversitesi Stratejik Planının 1. Stratejik Amacı, 1.1 Hedefi ve 1.1.1 Performans Hedefi kapsamında Yeni öğrencilerin nitelik ve niceliklerini arttırmak planlanmıştır.	

Performans Göstergeleri		Ölçü Birim	2016	2017	2018
1	Kontenjanların doluluk oranı	Yüzde	1	1	91
2	Ön lisans programlarına sınavla yerleşen tüm öğrencilerin niteliği	Sayı	1	1	234
3	Ön lisans programlarına sınavla yerleşme oranı	Yüzde	1	1	91
4	Lisans programlarına yerleşen öğrencilerin niteliği	Sayı	1	1	315
5	Lisans programlarına yerleşme oranı	Yüzde	1	1	96
6	Lisans programlarına özel yetenek sınavı ile yerleşen öğrencilerin niteliği	Sayı	1	1	1
7	Yüksek lisans programlarına kabul edilen öğrencilerin niteliği	Sayı	1	1	70
8	Yüksek lisans programlarına kabul edilme oranı	Yüzde	1	1	96
9	Doktora programlarına kabul edilen öğrencilerin niteliği	Sayı	1	1	80
10	Doktora programlarına kabul edilme oranı	Yüzde	1	1	91

Faaliyetler		Kaynak İhtiyacı		
		Bütçe	Bütçe Dışı	Toplam
1	Program bazında kontenjanları doldurmak için yapılması gerekenler hakkında faaliyetleri belirlemek, uygulamak ve izlemek.	6.933.158	727.754	7.660.912
2	Yapılan sınav sonucu yüksek lisans programlarına kayıt yaptıran öğrencilerin, program bazında başarı puan ortalama hedefleri ve bu hedeflere ulaşmak için yapılması gerekenler hakkında faaliyetleri belirlemek, uygulamak ve izlemek.	334.520	0	334.520
3	Yapılan sınav sonucu doktora programlarına kayıt yaptıran öğrencilerin, program bazında başarı puan ortalama hedefleri ve bu hedeflere ulaşmak için yapılması gerekenler hakkında faaliyetleri belirlemek, uygulamak ve izlemek.	342.764	0	342.764
4	Yapılan sınav sonucu ön lisans programlarına kayıt yaptıran öğrencilerin, program bazında başarı puan ortalama hedefleri ve bu hedeflere ulaşmak için yapılması gerekenler hakkında faaliyetleri belirlemek, uygulamak ve izlemek.	556.509	754	557.263
5	Yapılan sınav sonucu lisans programlarına kayıt yaptıran öğrencilerin, program bazında başarı puan ortalama hedefleri ve bu hedeflere ulaşmak için yapılması gerekenler hakkında faaliyetleri belirlemek, uygulamak ve izlemek.	2.901.127	26.754	2.927.881
6	Özel yetenek sınavı sonucuna göre kayıt yaptıran öğrencilerin, program bazında başarı puan ortalama hedefleri ve bu hedeflere ulaşmak için yapılması gerekenler hakkında faaliyetleri belirlemek, uygulamak ve izlemek.	614.747	754	615.501
<b>Genel Toplam</b>		<b>11.682.825</b>	<b>756.016</b>	<b>12.438.841</b>

## PERFORMANS HEDEFİ TABLOSU

İdare Adı	38.44 - AFYON KOCATEPE ÜNİVERSİTESİ
-----------	-------------------------------------

Amaç	Uluslararası düzeyde eğitim-öğretim vermek.
Hedef	Eğitim-öğretimi sürekli iyileştirmek.

Performans Hedefi	<b>Yeni öğrencileri programlara hazırlama prosedürlerini oluşturmak ve bu faaliyetlerin etkinliğini arttırmak</b>
Afyon Kocatepe Üniversitesi Stratejik Planının 1. Stratejik Amacı, 1.1 Hedefi ve 1.1.2 Performans Hedefi kapsamında Yeni öğrencileri programlara hazırlama prosedürlerini oluşturmak ve bu faaliyetlerin etkinliğini arttırmak planlanmıştır.	

Performans Göstergeleri		Ölçü Birim	2016	2017	2018
1	Yeni öğrencileri programlara hazırlamaya yönelik etkinliklerin yeterliliğini belirlemek için birinci sınıf öğrencilerine uygulanacak memnuniyet anketi	Sayı	1	1	3

Faaliyetler		Kaynak İhtiyacı		
		Bütçe	Bütçe Dışı	Toplam
1	Yeni öğrencileri programlara hazırlama (Program, okul, meslek ve melek örgütlerini tanıtıcı faaliyetler vb.) prosedürlerini oluşturmak, güncellemek ve uygulamaları arttırmak.	3.747.727	3.754	3.751.481
<b>Genel Toplam</b>		<b>3.747.727</b>	<b>3.754</b>	<b>3.751.481</b>



## PERFORMANS HEDEFİ TABLOSU

İdare Adı	38.44 - AFYON KOCATEPE ÜNİVERSİTESİ
-----------	-------------------------------------

Amaç	Uluslararası düzeyde eğitim-öğretim vermek.
Hedef	Eğitim-öğretimi sürekli iyileştirmek.

Performans Hedefi	<b>Öğrencilere sunulan eğitsel destek hizmetlerini arttırmak</b>
Afyon Kocatepe Üniversitesi Stratejik Planının 1. Stratejik Amacı, 1.1 Hedefi ve 1.1.4 Performans Hedefi kapsamında Öğrencilere sunulan eğitsel destek hizmetlerini arttırmak planlanmıştır.	

Performans Göstergeleri		Ölçü Birim	2016	2017	2018
1	Program başına ortalama haftalık ders saati sayısı	Sayı	1	1	69
2	Seçmeli derslerin oranı	Yüzde	1	1	53
3	Eğitim-öğretim döneminde ders veren öğretim elemanı başına düşen haftalık ortalama ders saati	Sayı	1	1	25

Faaliyetler		Kaynak İhtiyacı		
		Bütçe	Bütçe Dışı	Toplam
1	Programlardan mezun olmak için alınması gereken ders sayısı Bologna standartlarına uygun hale getirmek ve her yıl güncellemek	2.863.314	3.754	2.867.068
2	Programda haftalık verilecek dersler Bologna standartlarına uygun hale getirmek ve her yıl güncellemek, derslere ilişkin görevlendirme ve ders programları eğitim öğretim dönemi başlamadan önce hazırlamak, ders verecek öğretim elemanlarına ve öğrencilere	2.506.357	1.754	2.508.111
3	Programlarda alınması gereken zorunlu ve seçmeli ders sayısı ve çeşidi Bologna standartlarına uygun hale getirmek ve her yıl eğitim öğretim dönemi öncesi güncellemek	3.140.867	1.254	3.142.121
4	Programlarda alınması gereken dersleri gözden geçirilerek, yeni açılması gereken dersleri tespit etmek, programda dönem içinde alınması gereken ders sayısı ve çeşidini Bologna standartlarına uygun hale getirmek ve her yıl güncellemek	2.734.889	1.754	2.736.643
5	Programlarda öğretim elemanları tarafından verilecek olan dersler Bologna standartlarına ve öğretim elemanlarının uzmanlık alanlarına uygun olarak öğretim elemanının ders yükü, zorunlu ve isteğe bağlı olarak vermesi gereken ders miktarları da dikkate alınarak adaletli	3.291.378	10.404	3.301.782
<b>Genel Toplam</b>		<b>14.536.805</b>	<b>18.920</b>	<b>14.555.725</b>

## PERFORMANS HEDEFİ TABLOSU

İdare Adı	38.44 - AFYON KOCATEPE ÜNİVERSİTESİ
-----------	-------------------------------------

Amaç	Uluslararası düzeyde eğitim-öğretim vermek.
Hedef	Eğitim-öğretimi sürekli iyileştirmek.

Performans Hedefi	<b>Öğrenci değerlendirme prosedür ve araçlarının etkinliğini arttırmak</b>
Afyon Kocatepe Üniversitesi Stratejik Planının 1. Stratejik Amacı, 1.1 Hedefi ve 1.1.5 Performans Hedefi kapsamında Öğrenci değerlendirme prosedür ve araçlarının etkinliğini arttırmak planlanmıştır.	

Performans Göstergeleri		Ölçü Birim	2016	2017	2018
1	Programlarda öğrenci değerlendirme amacıyla kullanılan prosedür ve araçların çeşitliliği / sayısı.	Sayı	1	1	3

Faaliyetler		Kaynak İhtiyacı		
		Bütçe	Bütçe Dışı	Toplam
1	Her yıl öğrenci değerlendirme prosedür ve araçlarının etkinliği konusunda değerlendirme yapıp, gerekli tedbirleri almak ve uygulanacak değerlendirme prosedür ve araçları dönem başında öğrencilerle duyurmak.	3.412.108	1.254	3.413.362
<b>Genel Toplam</b>		<b>3.412.108</b>	<b>1.254</b>	<b>3.413.362</b>

## PERFORMANS HEDEFİ TABLOSU

İdare Adı	38.44 - AFYON KOCATEPE ÜNİVERSİTESİ
-----------	-------------------------------------

Amaç	Uluslararası düzeyde eğitim-öğretim vermek.
Hedef	Eğitim-öğretimi sürekli iyileştirmek.

Performans Hedefi	<b>Engelli öğrencilere sunulan hizmetlerin etkinliğini arttırmak</b>
Afyon Kocatepe Üniversitesi Stratejik Planının 1. Stratejik Amacı, 1.1 Hedefi ve 1.1.6 Performans Hedefi kapsamında Engelli öğrencilere sunulan hizmetlerin etkinliğini arttırmak planlanmıştır.	

Performans Göstergeleri		Ölçü Birim	2016	2017	2018
1	Engelli öğrenci memnuniyet ANKET'i	Sayı	1	1	3

Faaliyetler		Kaynak İhtiyacı		
		Bütçe	Bütçe Dışı	Toplam
1	Engelli öğrencilerin hangi hizmetlere ihtiyacı olduğunu tespit etmek ve hangi hizmetlerin sunulması gerektiği konusunda her dönem başında karar almak ve uygulamak.	2.687.047	18.254	2.705.301
<b>Genel Toplam</b>		<b>2.687.047</b>	<b>18.254</b>	<b>2.705.301</b>

## PERFORMANS HEDEFİ TABLOSU

İdare Adı	38.44 - AFYON KOCATEPE ÜNİVERSİTESİ
-----------	-------------------------------------

Amaç	Uluslararası düzeyde eğitim-öğretim vermek.
Hedef	Eğitim-öğretimi sürekli iyileştirmek.

Performans Hedefi	<b>Öğrenciyi ilgilendiren kararlara öğrencilerin katılımını arttırmak</b>
Afyon Kocatepe Üniversitesi Stratejik Planının 1. Stratejik Amacı, 1.1 Hedefi ve 1.1.7 Performans Hedefi kapsamında Öğrenciyi ilgilendiren kararlara öğrencilerin katılımını arttırmak planlanmıştır.	

Performans Göstergeleri	Ölçü Birim	2016	2017	2018
1 Öğrenci Konseyleri seçimlerine katılım oranı	Yüzde	1	1	90

Faaliyetler	Kaynak İhtiyacı		
	Bütçe	Bütçe Dışı	Toplam
1 Öğrenciler ile ilgili kararlarda, öğrenci katılımını en üst düzeye çıkarmak için öğrenci temsilcisi seçimlerine katılımı arttırmayı teşvik etmek ve öğrenci temsilcilerini ilgili karar organlarında temsilini sağlamak.	2.771.017	1.254	2.772.271
<b>Genel Toplam</b>	<b>2.771.017</b>	<b>1.254</b>	<b>2.772.271</b>

## PERFORMANS HEDEFİ TABLOSU

<b>İdare Adı</b>	38.44 - AFYON KOCATEPE ÜNİVERSİTESİ
------------------	-------------------------------------

<b>Amaç</b>	Uluslararası düzeyde eğitim-öğretim vermek.
<b>Hedef</b>	Eğitim-öğretimi sürekli iyileştirmek.

<b>Performans Hedefi</b>	<b>Program kaynaklarını arttırmak</b>
Afyon Kocatepe Üniversitesi Stratejik Planının 1. Stratejik Amacı, 1.1 Hedefi ve 1.1.8 Performans Hedefi kapsamında Program kaynaklarını arttırmak planlanmıştır.	

Performans Göstergeleri		Ölçü Birim	2016	2017	2018
1	Eğitim birimi sayıları	Sayı	1	1	390

Faaliyetler		Kaynak İhtiyacı		
		Bütçe	Bütçe Dışı	Toplam
1	Ülke ve bölgedeki gelişmeler ve ihtiyaçlar doğrultusunda yeni eğitim birimlerinin ve programların açılmasına ve kapatılmasına karar vermek ve uygulamak	3.276.195	1.254	3.277.449
2	Üniversite hangi eğitim düzeyinde ( doktora, yüksek lisans, lisans, önlisans ) ne oranda eğitim vereceğine ilişkin genel ilke kararlarını almak ve bu hedeflere ulaşmak için mevcut eğitim düzeylerinde öğrenim gören öğrenci oranları dikkate alınarak yeni birim ve program	2.920.683	26.254	2.946.937
3	Üniversiteye İl dışından daha nitelikli öğrenci kazandırmak için, tercih sebepleri araştırılarak, bu konudaki ihtiyaçların giderilmesine yönelik program yapılarak uygulamak.	3.625.309	3.254	3.628.563
4	Üniversiteyi uluslararası seviyede tercih edilebilir bir üniversite haline getirmek ve yurt dışından daha çok öğrenci almak için her dönem hedefler belirlemek ve bu hedeflere ulaşmak için çalışmalar yapmak	3.268.260	2.754	3.271.014
5	Doğru hesaplamalara dayalı tüm ihtiyaçları karşılayacak gerçekçi bütçeleri zamanında hazırlayıp ilgili birim ve kurumlara sunmak.	36.227.565	161.253.054	197.480.619
6	Birimlerin öğretim durumları da dikkate alarak, öğrenci başına düşecek ödenek miktarının ne olması gerektiği konusunda hedefler belirleyip, bu hedeflerde dikkate alınarak doğru hesaplamalara dayalı tüm ihtiyaçları karşılayacak gerçekçi bütçeleri zamanında hazırlayıp Öğrenci, sınıf ve program sayıları ile diğer standartlar dikkate alınarak ders verecek ve diğer öğretim elemanı unvan ve sayıları konusunda standartlar belirleyerek, öğretim elemanı kadro ve sayılarını bu standartlara uygun hale getirmeye çalışmak.	5.968.630	1.254	5.969.884
7	Akademik birimler düzeyinde görev tanımları, iş yükleri ve akademik personel sayıları dikkate alınarak idari personel ve hizmet alımı suretiyle temin edilen personel standartları oluşturmak, atama ve görevlendirmeleri bu standartlara uygun olarak yapmak. Rektörlük	6.244.753	2.254	6.247.007
8	Programlar itibarı ile sınıfların (şubelerin) ortalama öğrenci sayısına ilişkin standartla belirlemek, ortalamasının altında kalan şubeler için öğrenci kontenjanlarını veya sınıfların fiziki durumlarını; ortalaması üstünde olması ve derslik sıklığı bulunması halinde sınıfların	2.612.590	7.954	2.620.544
9	Program türleri itibarı ile öğrenci kullanımına açık bilgisayar sayı standartları belirlemek ve öğrenci kullanımına açık bilgisayar sayılarını bu standartlara uygun hale getirmek	3.005.018	3.254	3.008.272
10	Öğrencilerin ve personelin genel kültür ve akademik çalışmaları için ihtiyacı olan kitap tür ve sayılarını her yıl belirlemek ve bu kitapları kütüphaneye kazandırmak. Öğretim elemanlarının talepleri ve kullanım verimlilikleri dikkate alınarak her yıl alınması gereken	4.668.031	3.254	4.671.285
11	Program türleri itibarı ile öğrenci başına açık alan, kapalı alan (derslik, laboratuvar, sosyal, vb.) alan, birimler itibarı ile personel başına düşen kapalı alan ve ortak alan miktarları ilişkin standartlar belirlemek ve mevcut alanları belirlenen bu standartlara uygun hale	34.190.029	4.254	34.194.283
12				
<b>Genel Toplam</b>		<b>109.597.913</b>	<b>161.320.048</b>	<b>270.917.961</b>

## PERFORMANS HEDEFİ TABLOSU

İdare Adı	38.44 - AFYON KOCATEPE ÜNİVERSİTESİ
-----------	-------------------------------------

Amaç	Uluslararası düzeyde eğitim-öğretim vermek.
Hedef	Eğitim-öğretimi sürekli iyileştirmek.

Performans Hedefi	<b>Programların ulusal ve çevre ihtiyaçlarına uygunluğunu sağlamak</b>
Afyon Kocatepe Üniversitesi Stratejik Planının 1. Stratejik Amacı, 1.1 Hedefi ve 1.1.9 Performans Hedefi kapsamında Programların ulusal ve çevre ihtiyaçlarına uygunluğunu sağlamak planlanmıştır.	

Performans Göstergeleri		Ölçü Birim	2016	2017	2018
1	Ulusal ve çevre ihtiyaçlarına uygunluğu sağlanan program oranı	Yüzde	1	1	1
2	Programların ulusal ve çevre ihtiyaçlarına uygunluğu konusunda uygulanacak anket sonucu.	Sayı	1	1	3

Faaliyetler		Kaynak İhtiyacı		
		Bütçe	Bütçe Dışı	Toplam
1	Programlar düzeyinde, ulusal ve çevre ihtiyaçlarının neler olduğunu ortaya koymak ve programları bu ihtiyaçlara uygun hale getirmek.	2.527.244	1.254	2.528.498
2	Program içeriklerinin ulusal ve çevre ihtiyaçlarına uygunluğunu sağlamak amacıyla her yıl değerlendirme yapıp gerekli tedbirleri almak ve paydaşlara anket uygulamak.	2.700.959	1.254	2.702.213
<b>Genel Toplam</b>		<b>5.228.203</b>	<b>2.508</b>	<b>5.230.711</b>

## PERFORMANS HEDEFİ TABLOSU

İdare Adı	38.44 - AFYON KOCATEPE ÜNİVERSİTESİ
-----------	-------------------------------------

Amaç	Uluslararası düzeyde eğitim-öğretim vermek.
Hedef	Eğitim-öğretimi sürekli iyileştirmek.

Performans Hedefi	<b>Programların diğer programlarla ilişkilerini geliştirmek</b>
Afyon Kocatepe Üniversitesi Stratejik Planının 1. Stratejik Amacı, 1.1 Hedefi ve 1.1.14 Performans Hedefi kapsamında Programların diğer programlarla ilişkilerini geliştirmek planlanmıştır.	

Performans Göstergeleri		Ölçü Birim	2016	2017	2018
1	Lisans programlarında yan dal ve çift ana dal program ve öğrenci oranı	Yüzde	1	1	20
2	Disiplinler arası (lisansüstü programlardaki mevcut bölüm, anabilim, ana sanat dallarının kendi aralarında oluşturdukları ve mevcut bölüm, anabilim, ana sanat dallarından farklı bir isim taşıyan) lisansüstü program oranı	Yüzde	1	1	15

Faaliyetler		Kaynak İhtiyacı		
		Bütçe	Bütçe Dışı	Toplam
1	Lisans programlarında yan dal ve çift ana dal program uygulama kriterleri belirlenip, lisans programlarında uygulamak. Lisans programlarında yan dal ve çift ana dal programlarına öğrenci katılımını arttırmaya yönelik teşvik etmek.	2.465.457	1.254	2.466.711
2	Disiplinler arası lisansüstü program sayıları konusunda standartlar belirlemek ve bu standartlara ulaşmak için çalışmalar yapmak.	1.420	0	1.420
<b>Genel Toplam</b>		<b>2.466.877</b>	<b>1.254</b>	<b>2.468.131</b>

## PERFORMANS HEDEFİ TABLOSU

İdare Adı	38.44 - AFYON KOCATEPE ÜNİVERSİTESİ
-----------	-------------------------------------

Amaç	Uluslararası düzeyde eğitim-öğretim vermek.
Hedef	Eğitim-öğretimi sürekli iyileştirmek.

Performans Hedefi	<b>Değişim programlarına öğrenci katılımını arttırmak</b>
Afyon Kocatepe Üniversitesi Stratejik Planının 1. Stratejik Amacı, 1.1 Hedefi ve 1.1.16 Performans Hedefi kapsamında Değişim programlarına öğrenci katılımını arttırmak planlanmıştır.	

Performans Göstergeleri		Ölçü Birim	2016	2017	2018
1	Uluslararası öğrenci değişim programlarına katılma oranı	Yüzde	1	1	2
2	Ulusal öğrenci değişim programlarına katılma oranı.	Yüzde	1	1	3

Faaliyetler		Kaynak İhtiyacı		
		Bütçe	Bütçe Dışı	Toplam
1	Ulusal öğrenci değişim programlarına katılma ve kabul etme kriterleri ile birimler bazında gönderme ve kabul hedefleri belirlemek ve bu hedeflere ulaşma yönünde çalışmalar yapmak.	2.772.387	1.254	2.773.641
2	Uluslararası öğrenci değişim programlarına katılma ve kabul etme kriterleri ile birimler bazında gönderme ve kabul hedefleri belirlemek ve bu hedeflere ulaşma yönünde çalışmalar yapmak.	2.324.559	1.254	2.325.813
<b>Genel Toplam</b>		<b>5.096.946</b>	<b>2.508</b>	<b>5.099.454</b>



## PERFORMANS HEDEFİ TABLOSU

İdare Adı	38.44 - AFYON KOCATEPE ÜNİVERSİTESİ
-----------	-------------------------------------

Amaç	Uluslararası düzeyde eğitim-öğretim vermek.
Hedef	Eğitim-öğretimi sürekli iyileştirmek.

Performans Hedefi	<b>Program çıktı niteliklerini arttırmak</b>
Afyon Kocatepe Üniversitesi Stratejik Planının 1. Stratejik Amacı, 1.1 Hedefi ve 1.1.17 Performans Hedefi kapsamında Program çıktı niteliklerini arttırmak planlanmıştır.	

Performans Göstergeleri		Ölçü Birim	2016	2017	2018
1	Mezunların ortalama mezuniyet oranı (Süre açısından)	Yüzde	1	1	1
2	Normal sürede mezun olan öğrenci oranı	Yüzde	1	1	75
3	Mezunların mezuniyet not ortalaması	Sayı	1	1	3
4	Değerlendirme yılının bir önceki yılında mezun olan öğrencilerin değerlendirme yılı içerisinde işe yerleşme oranı (Okurken iş bulanlar dahil)	Yüzde	1	1	55
5	Mezuniyet oranı (Yıllık)	Yüzde	1	1	33

Faaliyetler	Kaynak İhtiyacı		
	Bütçe	Bütçe Dışı	Toplam
1 Programlar itibarı ile öğrencilerin ortalama mezuniyet sürelerine ilişkin çalışmalar yapılıp, ortalama mezun süreleriyle ilgili hedefler belirlemek ve belirlenen bu hedeflerden daha uzun ortalama mezuniyet süresi olan programlarda bunun sebepleri	2.825.925	1.254	2.827.179
2 Programlar itibarı ile öğrencilerin normal sürede mezun olamama nedenleri araştırılarak, programlar itibarı ile öğrencilerin normal sürede mezun olmaları konusunda çalışmalar yapmak ve gerekli tedbirleri almak.	2.325.315	1.254	2.326.569
3 Programlar itibarı ile mezuniyet ortalama not oranlarına ilişkin çalışmalar yapılıp, mezuniyet not oranlarına ilişkin hedefler belirlemek ve belirlenen hedeflerden daha düşük not ortalamaları ile mezun veren programlarda bunun sebeplerini araştırmak ve belirlenen	2.100.990	1.254	2.102.244
4 Mezun takip sistemini kurmak ve takibini yapmak. Son sınıf öğrencilerine iş alanları ve işe yerleştirilmeleri konularında danışmanlık ve destek hizmetleri vermek.	2.373.906	1.254	2.375.160
5 Programlar itibarı ile ortalama mezuniyet oranlarına ilişkin çalışmalar yapılıp, ortalama mezuniyet oranlarına ilişkin hedefler belirlemek ve belirlenen hedeflerden daha düşük mezuniyet oranı olan programlarda bunun sebeplerini araştırmak ve belirlenen ortalama	2.039.923	1.254	2.041.177
<b>Genel Toplam</b>	<b>11.666.059</b>	<b>6.270</b>	<b>11.672.329</b>

## PERFORMANS HEDEFİ TABLOSU

İdare Adı	38.44 - AFYON KOCATEPE ÜNİVERSİTESİ
-----------	-------------------------------------

Amaç	Bilimsel araştırma ve yayın yaparak bilgi üretmek.
Hedef	Bilimsel araştırma ve yayınların nitelik ve niceliklerini arttırmak.

Performans Hedefi	<b>Araştırma ve geliştirme çalışmalarını arttırmak</b>
Afyon Kocatepe Üniversitesi Stratejik Planının 2. Stratejik Amacı, 2.1 Hedefi ve 2.1.1 Performans Hedefi kapsamında Araştırma ve geliştirme çalışmalarını arttırmak planlanmıştır.	

Performans Göstergeleri		Ölçü Birim	2016	2017	2018
1	Öğretim üyesi başına düşen proje sayısı (değerlendirme yılı içinde tamamlanan)	Adet	1	1	0
2	Sonucu yayına dönuşen proje oranı.	Yüzde	1	1	50

Faaliyetler		Kaynak İhtiyacı		
		Bütçe	Bütçe Dışı	Toplam
1	Türleri itibarı ile programlardaki öğretim üyesi başına düşen proje ve yayın sayısının ne olması gerektiği konusunda hedefler ortaya koyup, bu hedeflere ulaşabilmek için her yılbaşında program yapmak ve uygulamak.	2.426.451	1.254	2.427.705
<b>Genel Toplam</b>		<b>2.426.451</b>	<b>1.254</b>	<b>2.427.705</b>

## PERFORMANS HEDEFİ TABLOSU

İdare Adı	38.44 - AFYON KOCATEPE ÜNİVERSİTESİ
-----------	-------------------------------------

Amaç	Bilimsel araştırma ve yayın yaparak bilgi üretmek.
Hedef	Bilimsel araştırma ve yayınların nitelik ve niceliklerini arttırmak.

Performans Hedefi	<b>Araştırma ve geliştirme çalışmalarına ilişkin olanak ve kaynakları arttırmak</b>
Afyon Kocatepe Üniversitesi Stratejik Planının 2. Stratejik Amacı, 2.1 Hedefi ve 2.1.2 Performans Hedefi kapsamında Araştırma ve geliştirme çalışmalarına ilişkin olanak ve kaynakları arttırmak planlanmıştır.	

Performans Göstergeleri	Ölçü Birim	2016	2017	2018
1 Öğretim üyesi başına düşen araştırma geliştirme gelirleri	TL	1	1	20.000

Faaliyetler	Kaynak İhtiyacı		
	Bütçe	Bütçe Dışı	Toplam
1 Türleri itibarı ile programlardaki öğretim üyesi başına düşen proje gelir miktarının ne olması gerektiği konusunda hedefler ortaya koyup, bu hedeflere ulaşabilmek için her yılbaşında program yapmak ve uygulamak.	2.571.895	1.254	2.573.149
<b>Genel Toplam</b>	<b>2.571.895</b>	<b>1.254</b>	<b>2.573.149</b>

## PERFORMANS HEDEFİ TABLOSU

İdare Adı	38.44 - AFYON KOCATEPE ÜNİVERSİTESİ
-----------	-------------------------------------

Amaç	Bilimsel araştırma ve yayın yaparak bilgi üretmek.
Hedef	Bilimsel araştırma ve yayınların nitelik ve niceliklerini arttırmak.

Performans Hedefi	<b>Araştırmayı ve geliştirmeyi özendiren ve destekleyen araçları arttırmak</b>
Afyon Kocatepe Üniversitesi Stratejik Planının 2. Stratejik Amacı, 2.1 Hedefi ve 2.1.3 Performans Hedefi kapsamında Araştırmayı ve geliştirmeyi özendiren ve destekleyen araçları arttırmak planlanmıştır.	

Performans Göstergeleri	Ölçü Birim	2016	2017	2018
1 Öğretim üyesi başına düşen bilimsel ve sanatsal ödül sayısı	Adet	1	1	0

Faaliyetler	Kaynak İhtiyacı		
	Bütçe	Bütçe Dışı	Toplam
1 Türleri itibarı ile programlardaki öğretim üyesi başına düşen bilimsel ve sanatsal ödül sayısının ne olması gerektiği konusunda hedefler ortaya koyup, bu hedeflere ulaşabilmek için yılbaşında program yapmak ve uygulamak.	2.518.901	1.254	2.520.155
<b>Genel Toplam</b>	<b>2.518.901</b>	<b>1.254</b>	<b>2.520.155</b>

## PERFORMANS HEDEFİ TABLOSU

İdare Adı	38.44 - AFYON KOCATEPE ÜNİVERSİTESİ
-----------	-------------------------------------

Amaç	Bilimsel araştırma ve yayın yaparak bilgi üretmek.
Hedef	Bilimsel araştırma ve yayınların nitelik ve niceliklerini arttırmak.

Performans Hedefi	<b>Ar-Ge çalışmaları ile eğitim-öğretim faaliyetleri arasındaki ilişkiyi arttırmak</b>
Afyon Kocatepe Üniversitesi Stratejik Planının 2. Stratejik Amacı, 2.1 Hedefi ve 2.1.6 Performans Hedefi kapsamında Ar-Ge çalışmaları ile eğitim-öğretim faaliyetleri arasındaki ilişkiyi arttırmak planlanmıştır.	

Performans Göstergeleri	Ölçü Birim	2016	2017	2018
1 Öğretim üyesi başına tamamlanan tez sayısı	Adet	1	1	0

Faaliyetler	Kaynak İhtiyacı		
	Bütçe	Bütçe Dışı	Toplam
1 Ar-Ge çalışmaları ile eğitim-öğretim faaliyetleri arasındaki ilişkinin artırılmasına yönelik her yılbaşında program yapmak ve uygulamak.	2.443.306	10.754	2.454.060
<b>Genel Toplam</b>	<b>2.443.306</b>	<b>10.754</b>	<b>2.454.060</b>

## PERFORMANS HEDEFİ TABLOSU

İdare Adı	38.44 - AFYON KOCATEPE ÜNİVERSİTESİ
-----------	-------------------------------------

Amaç	Bilimsel araştırma ve yayın yaparak bilgi üretmek.
Hedef	Bilimsel araştırma ve yayınların nitelik ve niceliklerini arttırmak.

Performans Hedefi	<b>Disiplinler arası araştırma ve geliştirme çalışmalarını arttırmak.</b>
Afyon Kocatepe Üniversitesi Stratejik Planının 2. Stratejik Amacı, 2.1 Hedefi ve 2.1.7 Performans Hedefi kapsamında Disiplinler arası araştırma ve geliştirme çalışmalarını arttırmak planlanmıştır.	

Performans Göstergeleri		Ölçü Birim	2016	2017	2018
1	Birden fazla disiplinden ortağı bulunan proje sayısı	Sayı	1	1	28

Faaliyetler		Kaynak İhtiyacı		
		Bütçe	Bütçe Dışı	Toplam
1	Disiplinler arası araştırma ve geliştirme çalışmaları konusunda her yılbaşında program yapmak ve uygulamak.	2.061.523	1.254	2.062.777
<b>Genel Toplam</b>		<b>2.061.523</b>	<b>1.254</b>	<b>2.062.777</b>

## PERFORMANS HEDEFİ TABLOSU

İdare Adı	38.44 - AFYON KOCATEPE ÜNİVERSİTESİ
-----------	-------------------------------------

Amaç	Bilimsel araştırma ve yayın yaparak bilgi üretmek.
Hedef	Bilimsel araştırma ve yayınların nitelik ve niceliklerini arttırmak.

Performans Hedefi	<b>Uluslararası araştırma ve geliştirme çalışmalarını ve bu çalışmalara akademik personel katılımını arttırmak</b>
Afyon Kocatepe Üniversitesi Stratejik Planının 2. Stratejik Amacı, 2.1 Hedefi ve 2.1.9 Performans Hedefi kapsamında Uluslararası araştırma ve geliştirme çalışmalarını ve bu çalışmalara akademik personel katılımını arttırmak planlanmıştır.	

Performans Göstergeleri		Ölçü Birim	2016	2017	2018
1	Uluslararası finanslı araştırma ve geliştirme proje sayısı ve bu projelerde görevli akademik personel sayısı.	Sayı	1	1	5

Faaliyetler		Kaynak İhtiyacı		
		Bütçe	Bütçe Dışı	Toplam
1	Uluslararası finanslı projelerde görev alacak personel konusunda her yılbaşında program yapmak ve uygulamak.	2.485.853	1.254	2.487.107
<b>Genel Toplam</b>		<b>2.485.853</b>	<b>1.254</b>	<b>2.487.107</b>

## PERFORMANS HEDEFİ TABLOSU

İdare Adı	38.44 - AFYON KOCATEPE ÜNİVERSİTESİ
-----------	-------------------------------------

Amaç	Bilimsel araştırma ve yayın yaparak bilgi üretmek.
Hedef	Bilimsel araştırma ve yayınların nitelik ve niceliklerini arttırmak.

Performans Hedefi	<b>Ar-Ge çalışmaları konusunda paydaşlarla kurulan yapısal ilişkileri arttırmak</b>
Afyon Kocatepe Üniversitesi Stratejik Planının 2. Stratejik Amacı, 2.1 Hedefi ve 2.1.10 Performans Hedefi kapsamında Ar-Ge çalışmaları konusunda paydaşlarla kurulan yapısal ilişkileri arttırmak planlanmıştır.	

Performans Göstergeleri		Ölçü Birim	2016	2017	2018
1	Ar-Ge çalışmaları konusunda Üniversite ile dış paydaşlar (endüstri, kamu kurum ve kuruluşlar, sivil toplum kuruluşları vb.) arasında kurulan yapısal ilişkileri arttıracak tanıtım faaliyeti sayısı.	Adet	1	1	5
2	AR-GE çalışmaları konusunda dış paydaşlarla kurulan yapısal ilişkilere ilişkin anket sonucu	Sayı	1	1	70

Faaliyetler		Kaynak İhtiyacı		
		Bütçe	Bütçe Dışı	Toplam
1	Araştırma ve geliştirme çalışmalarının konusunda paydaşlarla kurulan yapısal ilişkilerin nasıl arttırılacağı konusunda her yılbaşında program yapmak ve uygulamak.	2.327.681	1.254	2.328.935
<b>Genel Toplam</b>		<b>2.327.681</b>	<b>1.254</b>	<b>2.328.935</b>



## PERFORMANS HEDEFİ TABLOSU

İdare Adı	38.44 - AFYON KOCATEPE ÜNİVERSİTESİ
-----------	-------------------------------------

Amaç	Bilimsel araştırma ve yayın yaparak bilgi üretmek.
Hedef	Bilimsel araştırma ve yayınların nitelik ve niceliklerini arttırmak.

Performans Hedefi	<b>Kuruma fayda olarak dönüşen araştırma ve geliştirme sonuçlarını arttırmak</b>
Afyon Kocatepe Üniversitesi Stratejik Planının 2. Stratejik Amacı, 2.1 Hedefi ve 2.1.12 Performans Hedefi kapsamında Kuruma fayda olarak dönüşen araştırma ve geliştirme sonuçlarını arttırmak planlanmıştır.	

Performans Göstergeleri		Ölçü Birim	2016	2017	2018
1	Kuruma faydaya (Mali, itibari vb.) dönüşen araştırma ve geliştirme sonuçlarının sayısı	Sayı	1	1	50

Faaliyetler		Kaynak İhtiyacı		
		Bütçe	Bütçe Dışı	Toplam
1	Sonuçları Kuruma faydaya dönüşen araştırma ve geliştirme çalışmalarını arttırmak amacıyla her yılbaşında program yapmak ve uygulamak.	2.523.531	1.254	2.524.785
<b>Genel Toplam</b>		<b>2.523.531</b>	<b>1.254</b>	<b>2.524.785</b>

## PERFORMANS HEDEFİ TABLOSU

İdare Adı	38.44 - AFYON KOCATEPE ÜNİVERSİTESİ
-----------	-------------------------------------

Amaç	Bilimsel araştırma ve yayın yaparak bilgi üretmek.
Hedef	Bilimsel araştırma ve yayınların nitelik ve niceliklerini arttırmak.

Performans Hedefi	<b>Araştırma ve geliştirme çalışmalarının hedeflerine ulaşılabilirliğini arttırmak</b>
Afyon Kocatepe Üniversitesi Stratejik Planının 2. Stratejik Amacı, 2.1 Hedefi ve 2.1.13 Performans Hedefi kapsamında Araştırma ve geliştirme çalışmalarının hedeflerine ulaşılabilirliğini arttırmak planlanmıştır.	

Performans Göstergeleri		Ölçü Birim	2016	2017	2018
1	Öğretim üyesi başına düşen değerlendirme yılı içerisinde basılmış tam metin yayın (SCI-expanded, SSCI ve AHCI) sayısı	Adet	1	1	1
2	Öğretim üyesi başına düşen atıf sayısı	Adet	1	1	10
3	Kurum tarafından düzenlenen ulusal ve uluslararası bilimsel konferans, seminer, panel vb. faaliyetlerin sayısı	Adet	1	1	200
4	Alınan patent sayısı (faydalı model endüstriyel tasarım tescili dâhil)	Sayı	1	1	1

Faaliyetler		Kaynak İhtiyacı		
		Bütçe	Bütçe Dışı	Toplam
1	Araştırma ve geliştirme çalışmalarının hedeflerine ulaşılabilirliğinin ve öğretim üyesi başına düşen (değerlendirme yılı içerisinde basılmış tam metin) yayın sayısının nasıl arttırılacağı konusunda her yılbaşında hedef belirlemek, program yapmak ve uygulamak.	5.578.621	1.254	5.579.875
2	Araştırma ve geliştirme çalışmalarının hedeflerine ulaşılabilirliğinin ve öğretim üyesi başına düşen atıf sayısının nasıl arttırılacağı konusunda her yılbaşında hedef belirlemek, program yapmak ve uygulamak.	1.944.723	2.254	1.946.977
3	Araştırma ve geliştirme çalışmalarının hedeflerine ulaşılabilirliğinin ve alınan patent sayısının nasıl arttırılacağı konusunda her yılbaşında hedef belirlemek, program yapmak ve uygulamak.	1.870.886	3.254	1.874.140
4	Araştırma ve geliştirme çalışmalarının hedeflerine ulaşılabilirliğinin ve düzenlenen ulusal ve uluslararası bilimsel konferans, seminer, panel vb. faaliyetlerin sayısının nasıl arttırılacağı konusunda her yılbaşında hedef belirlemek, program yapmak ve uygulamak.	2.333.332	3.254	2.336.586
<b>Genel Toplam</b>		<b>11.727.562</b>	<b>10.016</b>	<b>11.737.578</b>

## PERFORMANS HEDEFİ TABLOSU

İdare Adı	38.44 - AFYON KOCATEPE ÜNİVERSİTESİ
-----------	-------------------------------------

Amaç	Paydaşlara katkı sağlayacak uygulama ve hizmet üretmek.
Hedef	Yürütülmekte olan uygulama ve hizmetlerin nitelik ve niceliklerini arttırmak.

Performans Hedefi	<b>Uygulama ve hizmet faaliyetlerini arttırmak</b>
Afyon Kocatepe Üniversitesi Stratejik Planının 2. Stratejik Amacı, 3.1 Hedefi ve 3.1.1 Performans Hedefi kapsamında Uygulama ve hizmet faaliyetlerini arttırmak planlanmıştır.	

Performans Göstergeleri		Ölçü Birim	2016	2017	2018
1	Gerçekleştirilen uygulama ve hizmet faaliyetleri sayısı.	Adet	1	1	50

Faaliyetler		Kaynak İhtiyacı		
		Bütçe	Bütçe Dışı	Toplam
1	Türleri itibarı ile uygulama ve hizmet faaliyet sayısının ne olması gerektiği konusunda hedefler ortaya koyup, bu hedeflere nasıl ulaşılacağı konusunda her dönem başında program yapmak ve uygulamak. Yıl içinde gerçekleştirecekleri uygulama ve hizmet	2.636.818	2.754	2.639.572
<b>Genel Toplam</b>		<b>2.636.818</b>	<b>2.754</b>	<b>2.639.572</b>

## PERFORMANS HEDEFİ TABLOSU

İdare Adı	38.44 - AFYON KOCATEPE ÜNİVERSİTESİ
-----------	-------------------------------------

Amaç	Paydaşlara katkı sağlayacak uygulama ve hizmet üretmek.
Hedef	Yürütülmekte olan uygulama ve hizmetlerin nitelik ve niceliklerini arttırmak.

Performans Hedefi	<b>Uygulama ve hizmet faaliyetlerinin olanak ve kaynaklarını arttırmak</b>
Afyon Kocatepe Üniversitesi Stratejik Planının 2. Stratejik Amacı, 3.1 Hedefi ve 3.1.2 Performans Hedefi kapsamında Uygulama ve hizmet faaliyetlerinin olanak ve kaynaklarını arttırmak planlanmıştır.	

Performans Göstergeleri		Ölçü Birim	2016	2017	2018
1	Uygulama ve hizmet faaliyetleri için yapılan harcama miktarı	TL	1	1	3.000.000

Faaliyetler		Kaynak İhtiyacı		
		Bütçe	Bütçe Dışı	Toplam
1	Türleri itibarı ile uygulama ve hizmet faaliyetlerine ait olanak ve kaynaklarının ne olması gerektiği konusunda hedefler ortaya koyup, bu hedeflere nasıl ulaşılacağı konusunda her dönem başında program yapmak ve uygulamak.	10.303.473	12.404	10.315.877
<b>Genel Toplam</b>		<b>10.303.473</b>	<b>12.404</b>	<b>10.315.877</b>

## PERFORMANS HEDEFİ TABLOSU

İdare Adı	38.44 - AFYON KOCATEPE ÜNİVERSİTESİ
-----------	-------------------------------------

Amaç	Paydaşlara katkı sağlayacak uygulama ve hizmet üretmek.
Hedef	Yürütülmekte olan uygulama ve hizmetlerin nitelik ve niceliklerini arttırmak.

Performans Hedefi	<b>Kuruma faydaya olarak dönüşen uygulama ve hizmet faaliyetlerini arttırmak</b>
Afyon Kocatepe Üniversitesi Stratejik Planının 2. Stratejik Amacı, 3.1 Hedefi ve 3.1.13 Performans Hedefi kapsamında Kuruma faydaya olarak dönüşen uygulama ve hizmet faaliyetlerini arttırmak planlanmıştır.	

Performans Göstergeleri		Ölçü Birim	2016	2017	2018
1	Öğretim elemanı başına düşen döner sermaye geliri (KDV hariç ciro)	TL	1	1	60.000
2	Kuruma faydaya (Mali, itibari vb.) dönüşen uygulama ve hizmet faaliyetlerinin sayısı	Sayı	1	1	100

Faaliyetler		Kaynak İhtiyacı		
		Bütçe	Bütçe Dışı	Toplam
1	Sonuçları Üniversiteye faydaya dönüşen uygulama ve hizmet faaliyetlerini arttırmak amacıyla her yılbaşında program yapmak ve uygulamak, faydaya dönüşen uygulama ve hizmet faaliyetlerinin neler olduğunu tespit etmek,	2.658.663	3.254	2.661.917
<b>Genel Toplam</b>		<b>2.658.663</b>	<b>3.254</b>	<b>2.661.917</b>

## PERFORMANS HEDEFİ TABLOSU

İdare Adı	38.44 - AFYON KOCATEPE ÜNİVERSİTESİ
-----------	-------------------------------------

Amaç	Paydaşlara katkı sağlayacak uygulama ve hizmet üretmek.
Hedef	Yürütülmekte olan uygulama ve hizmetlerin nitelik ve niceliklerini arttırmak.

Performans Hedefi	<b>Eğitim-öğretim, Ar-Ge ile uygulamalara ilişkin yardımcı hizmet ve uygulamaları arttırmak</b>
Afyon Kocatepe Üniversitesi Stratejik Planının 2. Stratejik Amacı, 3.1 Hedefi ve 3.1.16 Performans Hedefi kapsamında Eğitim-öğretim, Ar-Ge ile uygulamalara ilişkin yardımcı hizmet ve uygulamaları arttırmak planlanmıştır.	

Performans Göstergeleri		Ölçü Birim	2016	2017	2018
1	Üniversite internet verileri	Sayı	1	1	2.000.000

Faaliyetler		Kaynak İhtiyacı		
		Bütçe	Bütçe Dışı	Toplam
1	Üniversitenin internet altyapısını güçlendirmek ve web sayfasını güncel tutmak	4.738.324	1.254	4.739.578
2	Üniversitenin yemekhane hizmetleri kalitesini ve yararlanıcıların memnuniyetini arttırmak	3.257.560	0	3.257.560
3	Üniversitenin yurt hizmetleri kalitesini ve yararlanıcıların memnuniyetini arttırmak	0	0	0
4	Üniversitenin burs hizmetleri kalitesini ve yararlanıcıların memnuniyetini arttırmak	6.116.814	1.254	6.118.068
<b>Genel Toplam</b>		<b>14.112.698</b>	<b>2.508</b>	<b>14.115.206</b>

## PERFORMANS HEDEFİ TABLOSU

İdare Adı	38.44 - AFYON KOCATEPE ÜNİVERSİTESİ
-----------	-------------------------------------

Amaç	Paydaşlara katkı sağlayacak uygulama ve hizmet üretmek.
Hedef	Yürütülmekte olan uygulama ve hizmetlerin nitelik ve niceliklerini arttırmak.

Performans Hedefi	<b>Kurumsallaşmayı sağlamak</b>
Afyon Kocatepe Üniversitesi Stratejik Planının 2. Stratejik Amacı, 3.1 Hedefi ve 3.1.17 Performans Hedefi kapsamında Kurumsallaşmayı sağlamak planlanmıştır.	

Performans Göstergeleri		Ölçü Birim	2016	2017	2018
1	Hasta memnuniyet anket sonucu	Sayı	1	1	3
2	Hastane ödemeler dengesi	Sayı	1	1	15
3	İç kontrol sistemi kapsamında tamamlanan ve uygulanan standart sayısı	Adet	1	1	4

Faaliyetler		Kaynak İhtiyacı		
		Bütçe	Bütçe Dışı	Toplam
1	Sağlık hizmetlerinin kalitesini yükseltilmesi ve hasta memnuniyetinin artırılmasına yönelik her ay çalışmalar yapıp, hazırlanan programı uygulamak, memnuniyet anketleri uygulayıp sonuçlarını raporlamak.	1.767.700	0	1.767.700
2	Ödemeler dengesine ilişkin hedefe ulaşabilmek için alınması gereken önlemler konusunda çalışmalar yapmak ve gerekli tedbirleri almak.	1.767.700	0	1.767.700
3	Üniversitenin İç kontrol sistemini kurmak	6.126.718	1.792	6.128.510
<b>Genel Toplam</b>		<b>9.662.118</b>	<b>1.792</b>	<b>9.663.910</b>

**FAALİYET MALİYETLERİ TABLOSU**

<b>İdare Adı</b>	<b>38.44 - AFYON KOCATEPE ÜNİVERSİTESİ</b>
<b>Performans Hedefi</b>	<b>1 - Yeni öğrencilerin nitelik ve niceliklerini arttırmak.</b>
<b>Faaliyet Adı</b>	<b>Program bazında kontenjanları doldurmak için yapılması gerekenler hakkında faaliyetleri belirlemek, uygulamak ve izlemek.</b>
<b>Sorumlu Harcama Birimi veya Birimleri</b>	<b>38.44.02.00 - SAĞLIK BİLİMLERİ ENSTİTUSU, 38.44.02.30 - TIP FAKÜLTESİ, 38.44.02.34 - Diş Hekimliği Fakültesi , 38.44.02.37 - Eczacılık Fakültesi , 38.44.02.39 - VETERİNER FAKÜLTESİ, 38.44.02.76 - AFYON SAĞLIK YÜKSEKOKULU, 38.44.03.00 - ATATÜRK SAĞLIK HİZMETLERİ MESLEK YÜKSEKOKULU, 38.44.04.00 - FEN BİLİMLERİ ENSTİTÜSÜ, 38.44.04.32 - FEN-EDEBİYAT FAKÜLTESİ, 38.44.04.43 - MÜHENDİSLİK FAKÜLTESİ, 38.44.04.52 - TEKNOLOJİ</b>
<p><i>Eğitim birim yönetimleri tarafından kontenjanların doluluk oranları önceki yıllar itibariyle değerlendirilecek ve doluluk oranı az olan programların tercih edilebilirliğini arttırmak hususunda çalışmalar yapılacaktır. Bu konuda 01-02-03 ekonomik kodlarındaki tutarlar kadar ödeneye ihtiyaç duyulmaktadır.</i></p>	

<b>Ekonomik Kod</b>		<b>Ödenek</b>
01	Personel Giderleri	5.985.227,00
02	SGK Devlet Primi Giderleri	715.678,00
03	Mal ve Hizmet Alım Giderleri	232.253,00
04	Faiz Giderleri	0,00
05	Cari Transferler	0,00
06	Sermaye Giderleri	0,00
07	Sermaye Transferleri	0,00
08	Borç verme	0,00
<b>Toplam Bütçe Kaynak İhtiyacı</b>		<b>6.933.158,00</b>
<b>Bütçe Dışı Kaynak</b>	Döner Sermaye	727.754,00
	Diğer Yurt İçi	0,00
	Yurt Dışı	0,00
<b>Toplam Bütçe Dışı Kaynak İhtiyacı</b>		<b>727.754,00</b>
<b>Toplam Kaynak İhtiyacı</b>		<b>7.660.912,00</b>



**FAALİYET MALİYETLERİ TABLOSU**

<b>İdare Adı</b>	<b>38.44 - AFYON KOCATEPE ÜNİVERSİTESİ</b>
<b>Performans Hedefi</b>	<b>1 - Yeni öğrencilerin nitelik ve niceliklerini arttırmak.</b>
<b>Faaliyet Adı</b>	<b>Yapılan sınav sonucu yüksekisans programlarına kayıt yaptıran öğrencilerin, program bazında başarı puan ortalama hedefleri ve bu hedeflere ulaşmak için yapılması gerekenler hakkında faaliyetleri belirlemek, uygulamak ve izlemek.</b>
<b>Sorumlu Harcama Birimi veya Birimleri</b>	<b>38.44.02.00 - SAĞLIK BİLİMLERİ ENSTİTÜSÜ, 38.44.04.00 - FEN BİLİMLERİ ENSTİTÜSÜ, 38.44.06.04 - SOSYAL BİLİMLER ENSTİTÜSÜ, 38.44.06.05 - Eğitim Bilimleri Enstitüsü , 38.44.06.08 - Güzel Sanatlar Enstitüsü , 38.44.09.10 - ÖĞRENCİ İŞLERİ DAİRE BAŞKANLIĞI</b>
<p><i>Eğitim birim yönetimleri tarafından Yüksekisans programlarına yapılan sınav sonucu kayıt yaptıran öğrencilerin program bazında başarı puan ortalama hedeflerine ulaşmak için çalışma yapılacaktır. Bu konuda 01-02-03 ekonomik kodlarındaki tutarlar kadar ödeneye ihtiyaç duyulmaktadır</i></p>	

<b>Ekonomik Kod</b>		<b>Ödenek</b>
01	Personel Giderleri	334.520,00
02	SGK Devlet Primi Giderleri	0,00
03	Mal ve Hizmet Alım Giderleri	0,00
04	Faiz Giderleri	0,00
05	Cari Transferler	0,00
06	Sermaye Giderleri	0,00
07	Sermaye Transferleri	0,00
08	Borç verme	0,00
<b>Toplam Bütçe Kaynak İhtiyacı</b>		<b>334.520,00</b>
<b>Bütçe Dışı Kaynak</b>	Döner Sermaye	0,00
	Diğer Yurt İçi	0,00
	Yurt Dışı	0,00
<b>Toplam Bütçe Dışı Kaynak İhtiyacı</b>		<b>0,00</b>
<b>Toplam Kaynak İhtiyacı</b>		<b>334.520,00</b>

**FAALİYET MALİYETLERİ TABLOSU**

<b>İdare Adı</b>	<b>38.44 - AFYON KOCATEPE ÜNİVERSİTESİ</b>
<b>Performans Hedefi</b>	<b>1 - Yeni öğrencilerin nitelik ve niceliklerini arttırmak.</b>
<b>Faaliyet Adı</b>	<b>Yapılan sınav sonucu doktora programlarına kayıt yaptıran öğrencilerin, program bazında başarı puan ortalama hedefleri ve bu hedeflere ulaşmak için yapılması gerekenler hakkında faaliyetleri belirlemek, uygulamak ve izlemek.</b>
<b>Sorumlu Harcama Birimi veya Birimleri</b>	<b>38.44.02.00 - SAĞLIK BİLİMLERİ ENSTİTÜSÜ, 38.44.04.00 - FEN BİLİMLERİ ENSTİTÜSÜ, 38.44.06.04 - SOSYAL BİLİMLER ENSTİTÜSÜ, 38.44.06.05 - Eğitim Bilimleri Enstitüsü , 38.44.06.08 - Güzel Sanatlar Enstitüsü , 38.44.09.10 - ÖĞRENCİ İŞLERİ DAİRE BAŞKANLIĞI</b>
<p><i>Eğitim birim yönetimleri tarafından Doktora programlarına yapılan sınav sonucu kayıt yaptıran öğrencilerin program bazında başarı puan ortalama hedeflerine ulaşmak için çalışma yapılacaktır. Bu konuda 01-02-03 ekonomik kodlarındaki tutarlar kadar ödenğe ihtiyaç duyulmaktadır.</i></p>	

<b>Ekonomik Kod</b>		<b>Ödenek</b>
01	Personel Giderleri	342.764,00
02	SGK Devlet Primi Giderleri	0,00
03	Mal ve Hizmet Alım Giderleri	0,00
04	Faiz Giderleri	0,00
05	Cari Transferler	0,00
06	Sermaye Giderleri	0,00
07	Sermaye Transferleri	0,00
08	Borç verme	0,00
<b>Toplam Bütçe Kaynak İhtiyacı</b>		<b>342.764,00</b>
<b>Bütçe Dışı Kaynak</b>	Döner Sermaye	0,00
	Diğer Yurt İçi	0,00
	Yurt Dışı	0,00
<b>Toplam Bütçe Dışı Kaynak İhtiyacı</b>		<b>0,00</b>
<b>Toplam Kaynak İhtiyacı</b>		<b>342.764,00</b>

**FAALİYET MALİYETLERİ TABLOSU**

<b>İdare Adı</b>	<b>38.44 - AFYON KOCATEPE ÜNİVERSİTESİ</b>
<b>Performans Hedefi</b>	<b>1 - Yeni öğrencilerin nitelik ve niceliklerini arttırmak.</b>
<b>Faaliyet Adı</b>	<b>Yapılan sınav sonucu önlisans programlarına kayıt yaptıran öğrencilerin, program bazında başarı puan ortalama hedefleri ve bu hedeflere ulaşmak için yapılması gerekenler hakkında faaliyetleri belirlemek, uygulamak ve izlemek.</b>
<b>Sorumlu Harcama Birimi veya Birimleri</b>	<b>38.44.03.00 - ATATURK SAĞLIK HİZMETLERİ MESLEK YÜKSEKOKULU, 38.44.05.01 - AFYON MESLEK YÜKSEKOKULU, 38.44.05.02 - BOLVADİN MESLEK YÜKSEKOKULU, 38.44.05.03 - ÇAY MESLEK YÜKSEKOKULU, 38.44.05.04 - İSCEHİSAR MESLEK YÜKSEKOKULU, 38.44.05.05 - SULTANDAĞI MESLEK YÜKSEKOKULU, 38.44.05.09 - DAZKIRI MESLEK YÜKSEKOKULU, 38.44.05.26 - UZAKTAN EĞİTİM MESLEK YÜKSEKOKULU, 38.44.07.00 - DİNAR MESLEK</b>
<p><i>Eğitim birim yönetimleri tarafından Yapılan sınav sonucu önlisans programlarına kayıt yaptıran öğrencilerin, program bazında başarı puan ortalama hedefleri ve bu hedeflere ulaşmak için yapılması gerekenler hakkında faaliyetleri belirlemek, uygulamak ve izlemek.Bu konuda 01-02-03 ekonomik kodlarındaki tutarlar kadar ödeneye ihtiyaç duyulmaktadır</i></p>	

<b>Ekonomik Kod</b>		<b>Ödenek</b>
01	Personel Giderleri	480.636,00
02	SGK Devlet Primi Giderleri	61.060,00
03	Mal ve Hizmet Alım Giderleri	14.813,00
04	Faiz Giderleri	0,00
05	Cari Transferler	0,00
06	Sermaye Giderleri	0,00
07	Sermaye Transferleri	0,00
08	Borç verme	0,00
<b>Toplam Bütçe Kaynak İhtiyacı</b>		<b>556.509,00</b>
<b>Bütçe Dışı Kaynak</b>	Döner Sermaye	754,00
	Diğer Yurt İçi	0,00
	Yurt Dışı	0,00
<b>Toplam Bütçe Dışı Kaynak İhtiyacı</b>		<b>754,00</b>
<b>Toplam Kaynak İhtiyacı</b>		<b>557.263,00</b>

**FAALİYET MALİYETLERİ TABLOSU**

<b>İdare Adı</b>	<b>38.44 - AFYON KOCATEPE ÜNİVERSİTESİ</b>
<b>Performans Hedefi</b>	<b>1 - Yeni öğrencilerin nitelik ve niceliklerini arttırmak.</b>
<b>Faaliyet Adı</b>	<b>Yapılan sınav sonucu lisans programlarına kayıt yaptıran öğrencilerin, program bazında başarı puan ortalama hedefleri ve bu hedeflere ulaşmak için yapılması gerekenler hakkında faaliyetleri belirlemek, uygulamak ve izlemek.</b>
<b>Sorumlu Harcama Birimi veya Birimleri</b>	<b>38.44.02.30 - TIP FAKÜLTESİ, 38.44.02.34 - Diş Hekimliği Fakültesi , 38.44.02.39 - VETERİNER FAKÜLTESİ, 38.44.02.76 - AFYON SAĞLIK YÜKSEKOKULU, 38.44.03.00 - ATATÜRK SAĞLIK HİZMETLERİ MESLEK YÜKSEKOKULU, 38.44.04.32 - FEN-EDEBİYAT FAKÜLTESİ, 38.44.04.43 - MÜHENDİSLİK FAKÜLTESİ, 38.44.04.52 - TEKNOLOJİ FAKÜLTESİ, 38.44.04.57 - TEKNİK EĞİTİM FAKÜLTESİ, 38.44.05.01 - AFYON MESLEK YÜKSEKOKULU, 38.44.05.02 -</b>
<p><i>Eğitim birim yönetimleri tarafından Yapılan sınav sonucu doktora programlarına kayıt yaptıran öğrencilerin, program bazında başarı puan ortalama hedefleri ve bu hedeflere ulaşmak için yapılması gerekenler hakkında faaliyetleri belirlemek, uygulamak ve izlemek.Bu konuda 01-02-03 ekonomik kodlarındaki tutarlar kadar ödeneğe ihtiyaç duyulmaktadır.</i></p>	

<b>Ekonomik Kod</b>		<b>Ödenek</b>
01	Personel Giderleri	2.505.901,00
02	SGK Devlet Primi Giderleri	245.453,00
03	Mal ve Hizmet Alım Giderleri	149.773,00
04	Faiz Giderleri	0,00
05	Cari Transferler	0,00
06	Sermaye Giderleri	0,00
07	Sermaye Transferleri	0,00
08	Borç verme	0,00
<b>Toplam Bütçe Kaynak İhtiyacı</b>		<b>2.901.127,00</b>
<b>Bütçe Dışı Kaynak</b>	Döner Sermaye	26.754,00
	Diğer Yurt İçi	0,00
	Yurt Dışı	0,00
<b>Toplam Bütçe Dışı Kaynak İhtiyacı</b>		<b>26.754,00</b>
<b>Toplam Kaynak İhtiyacı</b>		<b>2.927.881,00</b>

**FAALİYET MALİYETLERİ TABLOSU**

<b>İdare Adı</b>	<b>38.44 - AFYON KOCATEPE ÜNİVERSİTESİ</b>
<b>Performans Hedefi</b>	<b>1 - Yeni öğrencilerin nitelik ve niceliklerini arttırmak.</b>
<b>Faaliyet Adı</b>	<b>Özel yetenek sınav sonucuna göre kayıt yaptıran öğrencilerin, program bazında başarı puan ortalama hedefleri ve bu hedeflere ulaşmak için yapılması gerekenler hakkında faaliyetleri belirlemek, uygulamak ve izlemek.</b>
<b>Sorumlu Harcama Birimi veya Birimleri</b>	<b>38.44.03.00 - ATATURK SAĞLIK HİZMETLERİ MESLEK YÜKSEKOKULU, 38.44.05.01 - AFYON MESLEK YÜKSEKOKULU, 38.44.05.02 - BOLVADİN MESLEK YÜKSEKOKULU, 38.44.05.03 - ÇAY MESLEK YÜKSEKOKULU, 38.44.05.04 - İSCEHİSAR MESLEK YÜKSEKOKULU, 38.44.05.05 - SULTANDAĞI MESLEK YÜKSEKOKULU, 38.44.05.09 - DAZKIRI MESLEK YÜKSEKOKULU, 38.44.05.26 - UZAKTAN EĞİTİM MESLEK YÜKSEKOKULU, 38.44.06.31 - EĞİTİM FAKÜLTESİ.</b>
<p><i>Eğitim birim yönetimleri tarafından Özel yetenek sınav sonucuna göre kayıt yaptıran öğrencilerin, program bazında başarı puan ortalama hedefleri ve bu hedeflere ulaşmak için yapılması gerekenler hakkında faaliyetleri belirlemek, uygulamak ve izlemek. Bu konuda 01-02-03 ekonomik kodlarındaki tutarlar kadar ödeneye ihtiyaç duyulmaktadır.</i></p>	

<b>Ekonomik Kod</b>		<b>Ödenek</b>
01	Personel Giderleri	523.261,00
02	SGK Devlet Primi Giderleri	79.683,00
03	Mal ve Hizmet Alım Giderleri	11.803,00
04	Faiz Giderleri	0,00
05	Cari Transferler	0,00
06	Sermaye Giderleri	0,00
07	Sermaye Transferleri	0,00
08	Borç verme	0,00
<b>Toplam Bütçe Kaynak İhtiyacı</b>		<b>614.747,00</b>
<b>Bütçe Dışı Kaynak</b>	Döner Sermaye	754,00
	Diğer Yurt İçi	0,00
	Yurt Dışı	0,00
<b>Toplam Bütçe Dışı Kaynak İhtiyacı</b>		<b>754,00</b>
<b>Toplam Kaynak İhtiyacı</b>		<b>615.501,00</b>

**FAALİYET MALİYETLERİ TABLOSU**

<b>İdare Adı</b>	<b>38.44 - AFYON KOCATEPE ÜNİVERSİTESİ</b>
<b>Performans Hedefi</b>	<b>2 - Yeni öğrencileri programlara hazırlama prosedürlerini oluşturmak ve bu faaliyetlerin etkinliğini arttırmak</b>
<b>Faaliyet Adı</b>	<b>Yeni öğrencileri programlara hazırlama (Program, okul, meslek ve melek örgütlerini tanıtıcı faaliyetler vb.) prosedürlerini oluşturmak, güncellemek ve uygulamaları arttırmak.</b>
<b>Sorumlu Harcama Birimi veya Birimleri</b>	<b>38.44.02.00 - SAĞLIK BİLİMLERİ ENSTİTUSU, 38.44.02.30 - TIP FAKÜLTESİ, 38.44.02.34 - Diş Hekimliği Fakültesi , 38.44.02.37 - Eczacılık Fakültesi , 38.44.02.39 - VETERİNER FAKÜLTESİ, 38.44.02.76 - AFYON SAĞLIK YÜKSEKOKULU, 38.44.03.00 - ATATÜRK SAĞLIK HİZMETLERİ MESLEK YÜKSEKOKULU, 38.44.04.00 - FEN BİLİMLERİ ENSTİTÜSÜ, 38.44.04.32 - FEN-EDEBİYAT FAKÜLTESİ, 38.44.04.43 - MÜHENDİSLİK FAKÜLTESİ, 38.44.04.52 - TEKNOLOJİ</b>
<p><i>Eğitim birim yönetimleri tarafından yeni öğrencileri programlara hazırlamak için çalışma yapılacaktır. Bu konuda 01-02-03 ekonomik kodlarındaki tutarlar kadar ödenğe ihtiyaç duyulmaktadır</i></p>	

<b>Ekonomik Kod</b>		<b>Ödenek</b>
01	Personel Giderleri	3.245.091,00
02	SGK Devlet Primi Giderleri	440.373,00
03	Mal ve Hizmet Alım Giderleri	62.263,00
04	Faiz Giderleri	0,00
05	Cari Transferler	0,00
06	Sermaye Giderleri	0,00
07	Sermaye Transferleri	0,00
08	Borç verme	0,00
<b>Toplam Bütçe Kaynak İhtiyacı</b>		<b>3.747.727,00</b>
<b>Bütçe Dışı Kaynak</b>	Döner Sermaye	3.754,00
	Diğer Yurt İçi	0,00
	Yurt Dışı	0,00
<b>Toplam Bütçe Dışı Kaynak İhtiyacı</b>		<b>3.754,00</b>
<b>Toplam Kaynak İhtiyacı</b>		<b>3.751.481,00</b>

**FAALİYET MALİYETLERİ TABLOSU**

<b>İdare Adı</b>	<b>38.44 - AFYON KOCATEPE ÜNİVERSİTESİ</b>
<b>Performans Hedefi</b>	<b>3 - Öğrencilere sunulan eğitsel destek hizmetlerini arttırmak</b>
<b>Faaliyet Adı</b>	<b>Programlardan mezun olmak için alınması gereken ders sayısı Bologna standartlarına uygun hale getirmek ve her yıl güncellemek</b>
<b>Sorumlu Harcama Birimi veya Birimleri</b>	<b>38.44.02.00 - SAĞLIK BİLİMLERİ ENSTİTUSU, 38.44.02.30 - TIP FAKÜLTESİ, 38.44.02.34 - Diş Hekimliği Fakültesi , 38.44.02.37 - Eczacılık Fakültesi , 38.44.02.39 - VETERİNER FAKÜLTESİ, 38.44.02.76 - AFYON SAĞLIK YÜKSEKOKULU, 38.44.03.00 - ATATÜRK SAĞLIK HİZMETLERİ MESLEK YÜKSEKOKULU, 38.44.04.00 - FEN BİLİMLERİ ENSTİTÜSÜ, 38.44.04.32 - FEN-EDEBİYAT FAKÜLTESİ, 38.44.04.43 - MÜHENDİSLİK FAKÜLTESİ, 38.44.04.44 - UŞAK</b>
<p><i>Eğitim birim yönetimleri tarafından programlardan mezun olmak için alınması gereken ders sayısını Bologna standartlarına uygun hale getirmek için çalışmalar yapılacaktır. Bu konuda 01-02-03 ekonomik kodlarındaki tutarlar kadar ödeneğe ihtiyaç duyulmaktadır.</i></p>	

<b>Ekonomik Kod</b>		<b>Ödenek</b>
01	Personel Giderleri	2.516.518,00
02	SGK Devlet Primi Giderleri	299.178,00
03	Mal ve Hizmet Alım Giderleri	47.618,00
04	Faiz Giderleri	0,00
05	Cari Transferler	0,00
06	Sermaye Giderleri	0,00
07	Sermaye Transferleri	0,00
08	Borç verme	0,00
<b>Toplam Bütçe Kaynak İhtiyacı</b>		<b>2.863.314,00</b>
<b>Bütçe Dışı Kaynak</b>	Döner Sermaye	3.754,00
	Diğer Yurt İçi	0,00
	Yurt Dışı	0,00
<b>Toplam Bütçe Dışı Kaynak İhtiyacı</b>		<b>3.754,00</b>
<b>Toplam Kaynak İhtiyacı</b>		<b>2.867.068,00</b>

**FAALİYET MALİYETLERİ TABLOSU**

<b>İdare Adı</b>	<b>38.44 - AFYON KOCATEPE ÜNİVERSİTESİ</b>
<b>Performans Hedefi</b>	<b>3 - Öğrencilere sunulan eğitsel destek hizmetlerini arttırmak</b>
<b>Faaliyet Adı</b>	<b>Programda mevcut verecek dersler Bologna standartlarına uygun hale getirmek ve her yıl güncellemek, derslere ilişkin görevlendirme ve ders programları eğitim öğretim dönemi başlamadan önce hazırlamak, ders verecek öğretim elemanlarına ve öğrencilere duyurmak.</b>
<b>Sorumlu Harcama Birimi veya Birimleri</b>	<b>38.44.02.00 - SAĞLIK BİLİMLERİ ENSTİTUSU, 38.44.02.30 - TIP FAKÜLTESİ, 38.44.02.34 - Diş Hekimliği Fakültesi , 38.44.02.37 - Eczacılık Fakültesi , 38.44.02.39 - VETERİNER FAKÜLTESİ, 38.44.02.76 - AFYON SAĞLIK YÜKSEKOKULU, 38.44.03.00 - ATATÜRK SAĞLIK HİZMETLERİ MESLEK YÜKSEKOKULU, 38.44.04.00 - FEN BİLİMLERİ ENSTİTÜSÜ, 38.44.04.32 - FEN-EDEBİYAT FAKÜLTESİ, 38.44.04.43 - MÜHENDİSLİK FAKÜLTESİ, 38.44.04.52 - TEKNOLOJİ</b>
<p><i>Eğitim birim yönetimleri tarafından programda haftalık dersleri Bologna standartlarına uygun hale getirme k, her yıl güncellemek ve ders verecek öğretim elemanlarına duyurmak için çalışmalar yapılacaktır. Bu konuda 01-02-03 ekonomik kodlarındaki tutarlar kadar ödeneğe ihtiyaç duyulmaktadır.</i></p>	

<b>Ekonomik Kod</b>		<b>Ödenek</b>
01	Personel Giderleri	2.190.666,00
02	SGK Devlet Primi Giderleri	251.428,00
03	Mal ve Hizmet Alım Giderleri	64.263,00
04	Faiz Giderleri	0,00
05	Cari Transferler	0,00
06	Sermaye Giderleri	0,00
07	Sermaye Transferleri	0,00
08	Borç verme	0,00
<b>Toplam Bütçe Kaynak İhtiyacı</b>		<b>2.506.357,00</b>
<b>Bütçe Dışı Kaynak</b>	Döner Sermaye	1.754,00
	Diğer Yurt İçi	0,00
	Yurt Dışı	0,00
<b>Toplam Bütçe Dışı Kaynak İhtiyacı</b>		<b>1.754,00</b>
<b>Toplam Kaynak İhtiyacı</b>		<b>2.508.111,00</b>



**FAALİYET MALİYETLERİ TABLOSU**

<b>İdare Adı</b>	<b>38.44 - AFYON KOCATEPE ÜNİVERSİTESİ</b>
<b>Performans Hedefi</b>	<b>3 - Öğrencilere sunulan eğİtsel destek hizmetlerini arttırmak</b>
<b>Faaliyet Adı</b>	<b>Programlarda alınması gereken zorunlu ve seçmeli ders sayısı ve çeşidi Bologna standartlarına uygun hale getirmek ve her yıl eğitim öğretim dönemi öncesi güncellemek</b>
<b>Sorumlu Harcama Birimi veya Birimleri</b>	<b>38.44.02.00 - SAĞLIK BİLİMLERİ ENSTİTUSU, 38.44.02.30 - TIP FAKÜLTESİ, 38.44.02.34 - Diş Hekimliği Fakültesi , 38.44.02.37 - Eczacılık Fakültesi , 38.44.02.39 - VETERİNER FAKÜLTESİ, 38.44.02.76 - AFYON SAĞLIK YÜKSEKOKULU, 38.44.03.00 - ATATÜRK SAĞLIK HİZMETLERİ MESLEK YÜKSEKOKULU, 38.44.04.00 - FEN BİLİMLERİ ENSTİTÜSÜ, 38.44.04.32 - FEN-EDEBİYAT FAKÜLTESİ, 38.44.04.43 - MÜHENDİSLİK FAKÜLTESİ, 38.44.04.52 - TEKNOLOJİ</b>
<p><i>Eğitim birim yönetimleri tarafından programda zorunlu ve seçmeli ders sayısı ve çeşidini Bologna standartlarına uyumlu hale getirmek için çalışmalar yapılacaktır. Bu konuda 01-02-03 ekonomik kodlarındaki tutarlar kadar ödeneğe ihtiyaç duyulmaktadır.</i></p>	

<b>Ekonomik Kod</b>		<b>Ödenek</b>
01	Personel Giderleri	2.730.816,00
02	SGK Devlet Primi Giderleri	365.738,00
03	Mal ve Hizmet Alım Giderleri	44.313,00
04	Faiz Giderleri	0,00
05	Cari Transferler	0,00
06	Sermaye Giderleri	0,00
07	Sermaye Transferleri	0,00
08	Borç verme	0,00
<b>Toplam Bütçe Kaynak İhtiyacı</b>		<b>3.140.867,00</b>
<b>Bütçe Dışı Kaynak</b>	Döner Sermaye	1.254,00
	Diğer Yurt İçi	0,00
	Yurt Dışı	0,00
<b>Toplam Bütçe Dışı Kaynak İhtiyacı</b>		<b>1.254,00</b>
<b>Toplam Kaynak İhtiyacı</b>		<b>3.142.121,00</b>

**FAALİYET MALİYETLERİ TABLOSU**

<b>İdare Adı</b>	<b>38.44 - AFYON KOCATEPE ÜNİVERSİTESİ</b>
<b>Performans Hedefi</b>	<b>3 - Öğrencilere sunulan eğitsel destek hizmetlerini arttırmak</b>
<b>Faaliyet Adı</b>	<b>Programlarda alınması gereken dersleri gözden geçirilerek, yeni açılması gereken dersleri tespit etmek, programda dönem içinde alınması gereken ders sayısı ve çeşidini Bologna standartlarına uygun hale getirmek ve her yıl güncellemek</b>
<b>Sorumlu Harcama Birimi veya Birimleri</b>	<b>38.44.02.00 - SAĞLIK BİLİMLERİ ENSTİTUSU, 38.44.02.30 - TIP FAKÜLTESİ, 38.44.02.34 - Diş Hekimliği Fakültesi , 38.44.02.37 - Eczacılık Fakültesi , 38.44.02.39 - VETERİNER FAKÜLTESİ, 38.44.02.76 - AFYON SAĞLIK YÜKSEKOKULU, 38.44.03.00 - ATATÜRK SAĞLIK HİZMETLERİ MESLEK YÜKSEKOKULU, 38.44.04.00 - FEN BİLİMLERİ ENSTİTÜSÜ, 38.44.04.32 - FEN-EDEBİYAT FAKÜLTESİ, 38.44.04.43 - MÜHENDİSLİK FAKÜLTESİ, 38.44.04.52 - TEKNOLOJİ</b>
<p><i>Eğitim birim yönetimleri tarafından programlarda alınması gereken dersler gözden geçirilerek, yeni açılması gereken dersleri tespit etmek, programda dönem içinde alınması gereken ders sayısı ve çeşidini Bologna standartlarına uygun hale getirmek ve her yıl güncellemek için çalışmalar yapılacaktır. Bu konuda 01-02-03 ekonomik kodlarındaki tutarlar kadar ödeneğe ihtiyaç duyulmaktadır.</i></p>	

<b>Ekonomik Kod</b>		<b>Ödenek</b>
01	Personel Giderleri	2.424.043,00
02	SGK Devlet Primi Giderleri	273.983,00
03	Mal ve Hizmet Alım Giderleri	36.863,00
04	Faiz Giderleri	0,00
05	Cari Transferler	0,00
06	Sermaye Giderleri	0,00
07	Sermaye Transferleri	0,00
08	Borç verme	0,00
<b>Toplam Bütçe Kaynak İhtiyacı</b>		<b>2.734.889,00</b>
<b>Bütçe Dışı Kaynak</b>	Döner Sermaye	1.754,00
	Diğer Yurt İçi	0,00
	Yurt Dışı	0,00
<b>Toplam Bütçe Dışı Kaynak İhtiyacı</b>		<b>1.754,00</b>
<b>Toplam Kaynak İhtiyacı</b>		<b>2.736.643,00</b>

**FAALİYET MALİYETLERİ TABLOSU**

<b>İdare Adı</b>	<b>38.44 - AFYON KOCATEPE ÜNİVERSİTESİ</b>
<b>Performans Hedefi</b>	<b>3 - Öğrencilere sunulan eğitsel destek hizmetlerini arttırmak</b>
<b>Faaliyet Adı</b>	<b>Programlarda öğretim elemanları tarafından verilecek olan dersler Bologna standartlarına ve öğretim elemanlarının uzmanlık alanlarına uygun olarak, öğretim elemanının ders yükü, zorunlu ve isteğe bağlı olarak vermesi gereken ders miktarları da dikkate alınarak edoletli bir şekilde ders görevlendirmeleri</b>
<b>Sorumlu Harcama Birimi veya Birimleri</b>	<b>38.44.02.00 - SAĞLIK BİLİMLERİ ENSTİTUSU, 38.44.02.30 - TIP FAKÜLTESİ, 38.44.02.34 - Diş Hekimliği Fakültesi , 38.44.02.37 - Eczacılık Fakültesi , 38.44.02.39 - VETERİNER FAKÜLTESİ, 38.44.02.76 - AFYON SAĞLIK YÜKSEKOKULU, 38.44.03.00 - ATATÜRK SAĞLIK HİZMETLERİ MESLEK YÜKSEKOKULU, 38.44.04.00 - FEN BİLİMLERİ ENSTİTÜSÜ, 38.44.04.32 - FEN-EDEBİYAT FAKÜLTESİ, 38.44.04.43 - MÜHENDİSLİK FAKÜLTESİ, 38.44.04.52 - TEKNOLOJİ</b>
<p><i>Eğitim birim yönetimleri tarafından programlarda öğretim elemanları tarafından verilecek olan dersler Bologna standartlarına ve öğretim elemanlarının uzmanlık alanlarına uygun olarak, öğretim elemanının ders yükü, zorunlu ve isteğe bağlı olarak vermesi gereken ders miktarları konusunda çalışmalar yapılacaktır. Bu konuda 01-02-03 ekonomik kodlarındaki tutarlar kadar ödeneğe ihtiyaç duyulmaktadır.</i></p>	

<b>Ekonomik Kod</b>		<b>Ödenek</b>
01	Personel Giderleri	2.898.132,00
02	SGK Devlet Primi Giderleri	353.648,00
03	Mal ve Hizmet Alım Giderleri	39.598,00
04	Faiz Giderleri	0,00
05	Cari Transferler	0,00
06	Sermaye Giderleri	0,00
07	Sermaye Transferleri	0,00
08	Borç verme	0,00
<b>Toplam Bütçe Kaynak İhtiyacı</b>		<b>3.291.378,00</b>
<b>Bütçe Dışı Kaynak</b>	Döner Sermaye	10.404,00
	Diğer Yurt İçi	0,00
	Yurt Dışı	0,00
<b>Toplam Bütçe Dışı Kaynak İhtiyacı</b>		<b>10.404,00</b>
<b>Toplam Kaynak İhtiyacı</b>		<b>3.301.782,00</b>

**FAALİYET MALİYETLERİ TABLOSU**

<b>İdare Adı</b>	<b>38.44 - AFYON KOCATEPE ÜNİVERSİTESİ</b>
<b>Performans Hedefi</b>	<b>4 - Öğrenci değerlendirme prosedür ve araçlarının etkinliğini arttırmak</b>
<b>Faaliyet Adı</b>	<b>Her yıl öğrenci değerlendirme prosedür ve araçlarının etkinliği konusunda değerlendirme yapılıp, gerekli tedbirleri almak ve uygulanacak değerlendirme prosedür ve araçları dönem başında öğrenciler duyurmak.</b>
<b>Sorumlu Harcama Birimi veya Birimleri</b>	<b>38.44.02.00 - SAĞLIK BİLİMLERİ ENSTİTUSU, 38.44.02.30 - TIP FAKÜLTESİ, 38.44.02.34 - Diş Hekimliği Fakültesi , 38.44.02.37 - Eczacılık Fakültesi , 38.44.02.39 - VETERİNER FAKÜLTESİ, 38.44.02.76 - AFYON SAĞLIK YÜKSEKOKULU, 38.44.03.00 - ATATÜRK SAĞLIK HİZMETLERİ MESLEK YÜKSEKOKULU, 38.44.04.00 - FEN BİLİMLERİ ENSTİTÜSÜ, 38.44.04.32 - FEN-EDEBİYAT FAKÜLTESİ, 38.44.04.43 - MÜHENDİSLİK FAKÜLTESİ, 38.44.04.52 - TEKNOLOJİ</b>
<p><i>Eğitim birim yönetimleri tarafından her yıl öğrenci değerlendirme prosedür ve araçlarının etkinliği konusunda değerlendirme yapılıp, gerekli tedbirleri almak için çalışmalar yapılacaktır. Bu konuda 01-02-03 ekonomik kodlarındaki tutarlar kadar ödenğe ihtiyaç duyulmaktadır.</i></p>	

<b>Ekonomik Kod</b>		<b>Ödenek</b>
01	Personel Giderleri	2.986.407,00
02	SGK Devlet Primi Giderleri	383.213,00
03	Mal ve Hizmet Alım Giderleri	42.488,00
04	Faiz Giderleri	0,00
05	Cari Transferler	0,00
06	Sermaye Giderleri	0,00
07	Sermaye Transferleri	0,00
08	Borç verme	0,00
<b>Toplam Bütçe Kaynak İhtiyacı</b>		<b>3.412.108,00</b>
<b>Bütçe Dışı Kaynak</b>	Döner Sermaye	1.254,00
	Diğer Yurt İçi	0,00
	Yurt Dışı	0,00
<b>Toplam Bütçe Dışı Kaynak İhtiyacı</b>		<b>1.254,00</b>
<b>Toplam Kaynak İhtiyacı</b>		<b>3.413.362,00</b>

**FAALİYET MALİYETLERİ TABLOSU**

<b>İdare Adı</b>	<b>38.44 - AFYON KOCATEPE ÜNİVERSİTESİ</b>
<b>Performans Hedefi</b>	<b>5 - Engelli öğrencilere sunulan hizmetlerin etkinliğini arttırmak</b>
<b>Faaliyet Adı</b>	<b>Engelli öğrencilerin hangi hizmetlere ihtiyacı olduğunu tespit etmek ve hangi hizmetlerin sunulması gerektiği konusunda her dönem başında karar almak ve uygulamak.</b>
<b>Sorumlu Harcama Birimi veya Birimleri</b>	<b>38.44.02.00 - SAĞLIK BİLİMLERİ ENSTİTUSU, 38.44.02.30 - TIP FAKÜLTESİ, 38.44.02.34 - Diş Hekimliği Fakültesi , 38.44.02.37 - Eczacılık Fakültesi , 38.44.02.39 - VETERİNER FAKÜLTESİ, 38.44.02.76 - AFYON SAĞLIK YÜKSEKOKULU, 38.44.03.00 - ATATÜRK SAĞLIK HİZMETLERİ MESLEK YÜKSEKOKULU, 38.44.04.00 - FEN BİLİMLERİ ENSTİTÜSÜ, 38.44.04.32 - FEN-EDEBİYAT FAKÜLTESİ, 38.44.04.43 - MÜHENDİSLİK FAKÜLTESİ, 38.44.04.52 - TEKNOLOJİ</b>
<p><i>Eğitim birim yönetimleri tarafından engelli öğrencilerin hangi hizmetlere ihtiyacı olduğunu tespit etmek ve hangi hizmetlerin sunulması gerektiği konusunda her dönem başında karar alma ve uygulama çalışmaları Sorumlu Harcama Birimi tarafından yapılacaktır. Bu konuda 01-02-03-05-06 ekonomik kodlarındaki tutarlar kadar ödeneye ihtiyaç duyulmaktadır.</i></p>	

<b>Ekonomik Kod</b>		<b>Ödenek</b>
01	Personel Giderleri	2.002.056,00
02	SGK Devlet Primi Giderleri	309.213,00
03	Mal ve Hizmet Alım Giderleri	218.128,00
04	Faiz Giderleri	0,00
05	Cari Transferler	57.650,00
06	Sermaye Giderleri	100.000,00
07	Sermaye Transferleri	0,00
08	Borç verme	0,00
<b>Toplam Bütçe Kaynak İhtiyacı</b>		<b>2.687.047,00</b>
<b>Bütçe Dışı Kaynak</b>	Döner Sermaye	18.254,00
	Diğer Yurt İçi	0,00
	Yurt Dışı	0,00
<b>Toplam Bütçe Dışı Kaynak İhtiyacı</b>		<b>18.254,00</b>
<b>Toplam Kaynak İhtiyacı</b>		<b>2.705.301,00</b>

**FAALİYET MALİYETLERİ TABLOSU**

<b>İdare Adı</b>	<b>38.44 - AFYON KOCATEPE ÜNİVERSİTESİ</b>
<b>Performans Hedefi</b>	<b>6 - Öğrenciyi ilgilendiren kararlara öğrencilerin katılımını arttırmak</b>
<b>Faaliyet Adı</b>	<b>Öğrenciler ile ilgili kararlarda, öğrenci katılımını en üst düzeye çıkarmak için öğrenci temsilcisi seçimlerine katılımı arttırmayı teşvik etmek ve öğrenci temsilcilerini ilgili karar organlarında temsilini sağlamak.</b>
<b>Sorumlu Harcama Birimi veya Birimleri</b>	<b>38.44.02.00 - SAĞLIK BİLİMLERİ ENSTİTUSU, 38.44.02.30 - TIP FAKÜLTESİ, 38.44.02.34 - Diş Hekimliği Fakültesi , 38.44.02.37 - Eczacılık Fakültesi , 38.44.02.39 - VETERİNER FAKÜLTESİ, 38.44.02.76 - AFYON SAĞLIK YÜKSEKOKULU, 38.44.03.00 - ATATÜRK SAĞLIK HİZMETLERİ MESLEK YÜKSEKOKULU, 38.44.04.00 - FEN BİLİMLERİ ENSTİTÜSÜ, 38.44.04.32 - FEN-EDEBİYAT FAKÜLTESİ, 38.44.04.43 - MÜHENDİSLİK FAKÜLTESİ, 38.44.04.52 - TEKNOLOJİ</b>
<p><i>Eğitim birim yönetimleri tarafından öğrenciler ile ilgili kararlarda, öğrenci katılımını en üst düzeye çıkarmak için öğrenci temsilcisi seçimlerine katılımı arttırmayı teşvik etmek ve öğrenci temsilcilerini ilgili karar organlarında temsilini sağlama çalışmaları yapılacaktır. Bu konuda 01-02-03-05-08 ekonomik kodlarındaki tutarlar kadar ödeneye ihtiyaç duyulmaktadır.</i></p>	

<b>Ekonomik Kod</b>		<b>Ödenek</b>
01	Personel Giderleri	2.197.981,00
02	SGK Devlet Primi Giderleri	302.378,00
03	Mal ve Hizmet Alım Giderleri	213.008,00
04	Faiz Giderleri	0,00
05	Cari Transferler	57.650,00
06	Sermaye Giderleri	0,00
07	Sermaye Transferleri	0,00
08	Borç verme	0,00
<b>Toplam Bütçe Kaynak İhtiyacı</b>		<b>2.771.017,00</b>
<b>Bütçe Dışı Kaynak</b>	Döner Sermaye	1.254,00
	Diğer Yurt İçi	0,00
	Yurt Dışı	0,00
<b>Toplam Bütçe Dışı Kaynak İhtiyacı</b>		<b>1.254,00</b>
<b>Toplam Kaynak İhtiyacı</b>		<b>2.772.271,00</b>

**FAALİYET MALİYETLERİ TABLOSU**

<b>İdare Adı</b>	<b>38.44 - AFYON KOCATEPE ÜNİVERSİTESİ</b>
<b>Performans Hedefi</b>	<b>7 - Program kaynaklarını arttırmak</b>
<b>Faaliyet Adı</b>	<b>Ülke ve bölgedeki gelişmeler ve ihtiyaçlar doğrultusunda yeni eğitim birimlerinin ve programların açılmasına ve kapatılmasına karar vermek ve uygulamak</b>
<b>Sorumlu Harcama Birimi veya Birimleri</b>	<b>38.44.02.00 - SAĞLIK BİLİMLERİ ENSTİTUSU, 38.44.02.30 - TIP FAKÜLTESİ, 38.44.02.34 - Diş Hekimliği Fakültesi , 38.44.02.37 - Eczacılık Fakültesi , 38.44.02.39 - VETERİNER FAKÜLTESİ, 38.44.02.76 - AFYON SAĞLIK YÜKSEKOKULU, 38.44.03.00 - ATATÜRK SAĞLIK HİZMETLERİ MESLEK YÜKSEKOKULU, 38.44.04.00 - FEN BİLİMLERİ ENSTİTÜSÜ, 38.44.04.32 - FEN-EDEBİYAT FAKÜLTESİ, 38.44.04.43 - MÜHENDİSLİK FAKÜLTESİ, 38.44.04.52 - TEKNOLOJİ</b>
<p><i>Eğitim birim yönetimleri tarafından ülke ve bölgedeki gelişmeler ve ihtiyaçlar doğrultusunda yeni eğitim birimlerinin ve programların açılması ve kapatılması konusunda çalışmalar yapılacaktır. Bu konuda 01-02-03 ekonomik kodlarındaki tutarlar kadar ödeneye ihtiyaç duyulmaktadır.</i></p>	

<b>Ekonomik Kod</b>		<b>Ödenek</b>
01	Personel Giderleri	2.790.916,00
02	SGK Devlet Primi Giderleri	409.016,00
03	Mal ve Hizmet Alım Giderleri	59.263,00
04	Faiz Giderleri	0,00
05	Cari Transferler	17.000,00
06	Sermaye Giderleri	0,00
07	Sermaye Transferleri	0,00
08	Borç verme	0,00
<b>Toplam Bütçe Kaynak İhtiyacı</b>		<b>3.276.195,00</b>
<b>Bütçe Dışı Kaynak</b>	Döner Sermaye	1.254,00
	Diğer Yurt İçi	0,00
	Yurt Dışı	0,00
<b>Toplam Bütçe Dışı Kaynak İhtiyacı</b>		<b>1.254,00</b>
<b>Toplam Kaynak İhtiyacı</b>		<b>3.277.449,00</b>

**FAALİYET MALİYETLERİ TABLOSU**

<b>İdare Adı</b>	<b>38.44 - AFYON KOCATEPE ÜNİVERSİTESİ</b>
<b>Performans Hedefi</b>	<b>7 - Program kaynaklarını arttırmak</b>
<b>Faaliyet Adı</b>	<b>Üniversite hangi eğitim düzeyinde ( doktora, yüksekisans,isans, önlisans ) ne oranda eğitim vereceğine ilişkin genel ilke kararlarını almak ve bu hedeflere ulaşmak için mevcut eğitim düzeylerinde öğrenim gören öğrenci oranları dikkate alınarak yeni birim ve program açmak</b>
<b>Sorumlu Harcama Birimi veya Birimleri</b>	<b>38.44.02.00 - SAĞLIK BİLİMLERİ ENSTİTUSU, 38.44.02.30 - TIP FAKÜLTESİ, 38.44.02.34 - Diş Hekimliği Fakültesi , 38.44.02.37 - Eczacılık Fakültesi , 38.44.02.39 - VETERİNER FAKÜLTESİ, 38.44.02.76 - AFYON SAĞLIK YÜKSEKOKULU, 38.44.03.00 - ATATÜRK SAĞLIK HİZMETLERİ MESLEK YÜKSEKOKULU, 38.44.04.00 - FEN BİLİMLERİ ENSTİTÜSÜ, 38.44.04.32 - FEN-EDEBİYAT FAKÜLTESİ, 38.44.04.43 - MÜHENDİSLİK FAKÜLTESİ, 38.44.04.52 - TEKNOLOJİ</b>
<p><i>Eğitim birim yönetimleri tarafından üniversite hangi eğitim düzeyine ( doktora, yüksekisans, lisans, önlisans ) ilişkin genel ilke kararlarını almak ve bu hedeflere ulaşmak için mevcut eğitim düzeylerinde öğrenim gören öğrenci oranları dikkate alınarak yeni birim ve program açma çalışmaları yapılacaktır. Bu konuda 01-02-03 ekonomik kodlarındaki tutarlar kadar ödenğe ihtiyaç duyulmaktadır.</i></p>	

<b>Ekonomik Kod</b>		<b>Ödenek</b>
01	Personel Giderleri	2.488.511,00
02	SGK Devlet Primi Giderleri	377.119,00
03	Mal ve Hizmet Alım Giderleri	55.053,00
04	Faiz Giderleri	0,00
05	Cari Transferler	0,00
06	Sermaye Giderleri	0,00
07	Sermaye Transferleri	0,00
08	Borç verme	0,00
<b>Toplam Bütçe Kaynak İhtiyacı</b>		<b>2.920.683,00</b>
<b>Bütçe Dışı Kaynak</b>	Döner Sermaye	26.254,00
	Diğer Yurt İçi	0,00
	Yurt Dışı	0,00
<b>Toplam Bütçe Dışı Kaynak İhtiyacı</b>		<b>26.254,00</b>
<b>Toplam Kaynak İhtiyacı</b>		<b>2.946.937,00</b>



**FAALİYET MALİYETLERİ TABLOSU**

<b>İdare Adı</b>	<b>38.44 - AFYON KOCATEPE ÜNİVERSİTESİ</b>
<b>Performans Hedefi</b>	<b>7 - Program kaynaklarını arttırmak</b>
<b>Faaliyet Adı</b>	<b>Üniversiteye İl dışından daha nitelikli öğrenci kazandırmak için, tercih sebepleri araştırılarak, bu konudaki ihtiyaçların giderilmesine yönelik program yapılarak uygulamak.</b>
<b>Sorumlu Harcama Birimi veya Birimleri</b>	<b>38.44.02.00 - SAĞLIK BİLİMLERİ ENSTİTUSU, 38.44.02.30 - TIP FAKÜLTESİ, 38.44.02.34 - Diş Hekimliği Fakültesi , 38.44.02.37 - Eczacılık Fakültesi , 38.44.02.39 - VETERİNER FAKÜLTESİ, 38.44.02.76 - AFYON SAĞLIK YÜKSEKOKULU, 38.44.03.00 - ATATÜRK SAĞLIK HİZMETLERİ MESLEK YÜKSEKOKULU, 38.44.04.00 - FEN BİLİMLERİ ENSTİTÜSÜ, 38.44.04.32 - FEN-EDEBİYAT FAKÜLTESİ, 38.44.04.43 - MÜHENDİSLİK FAKÜLTESİ, 38.44.04.52 - TEKNOLOJİ</b>
<p><i>Eğitim birim yönetimleri tarafından üniversiteye İl dışından daha nitelikli öğrenci kazandırmak için, tercih sebepleri araştırılarak, bu konudaki ihtiyaçların giderilmesine yönelik program çalışmaları yapılacaktır. Bu konuda 01-02-03 ekonomik kodlarındaki tutarlar kadar ödeneye ihtiyaç duyulmaktadır.</i></p>	

<b>Ekonomik Kod</b>		<b>Ödenek</b>
01	Personel Giderleri	3.014.470,00
02	SGK Devlet Primi Giderleri	511.821,00
03	Mal ve Hizmet Alım Giderleri	99.018,00
04	Faiz Giderleri	0,00
05	Cari Transferler	0,00
06	Sermaye Giderleri	0,00
07	Sermaye Transferleri	0,00
08	Borç verme	0,00
<b>Toplam Bütçe Kaynak İhtiyacı</b>		<b>3.625.309,00</b>
<b>Bütçe Dışı Kaynak</b>	Döner Sermaye	3.254,00
	Diğer Yurt İçi	0,00
	Yurt Dışı	0,00
<b>Toplam Bütçe Dışı Kaynak İhtiyacı</b>		<b>3.254,00</b>
<b>Toplam Kaynak İhtiyacı</b>		<b>3.628.563,00</b>

**FAALİYET MALİYETLERİ TABLOSU**

<b>İdare Adı</b>	<b>38.44 - AFYON KOCATEPE ÜNİVERSİTESİ</b>
<b>Performans Hedefi</b>	<b>7 - Program kaynaklarını arttırmak</b>
<b>Faaliyet Adı</b>	<b>Üniversiteyi uluslararası seviyede tercih edilebilir bir üniversite haline getirmek ve yurt dışından daha çok öğrenci almak için her dönem hedefler belirlemek ve bu hedeflere ulaşmak için çalışmalar yapmak</b>
<b>Sorumlu Harcama Birimi veya Birimleri</b>	<b>38.44.02.00 - SAĞLIK BİLİMLERİ ENSTİTUSU, 38.44.02.30 - TIP FAKÜLTESİ, 38.44.02.34 - Diş Hekimliği Fakültesi , 38.44.02.37 - Eczacılık Fakültesi , 38.44.02.39 - VETERİNER FAKÜLTESİ, 38.44.02.76 - AFYON SAĞLIK YÜKSEKOKULU, 38.44.03.00 - ATATÜRK SAĞLIK HİZMETLERİ MESLEK YÜKSEKOKULU, 38.44.04.00 - FEN BİLİMLERİ ENSTİTÜSÜ, 38.44.04.32 - FEN-EDEBİYAT FAKÜLTESİ, 38.44.04.43 - MÜHENDİSLİK FAKÜLTESİ, 38.44.04.52 - TEKNOLOJİ</b>
<p><i>Eğitim birim yönetimleri tarafından üniversiteyi uluslararası seviyede tercih edilebilir bir üniversite haline getirmek ve yurt dışından daha çok öğrenci almak için hedef belirleme çalışmaları yapılacaktır. Bu konuda 01-02-03 ekonomik kodlarındaki tutarlar kadar ödeneye ihtiyaç duyulmaktadır.</i></p>	

<b>Ekonomik Kod</b>		<b>Ödenek</b>
01	Personel Giderleri	2.759.041,00
02	SGK Devlet Primi Giderleri	423.991,00
03	Mal ve Hizmet Alım Giderleri	67.228,00
04	Faiz Giderleri	0,00
05	Cari Transferler	18.000,00
06	Sermaye Giderleri	0,00
07	Sermaye Transferleri	0,00
08	Borç verme	0,00
<b>Toplam Bütçe Kaynak İhtiyacı</b>		<b>3.268.260,00</b>
<b>Bütçe Dışı Kaynak</b>	Döner Sermaye	2.754,00
	Diğer Yurt İçi	0,00
	Yurt Dışı	0,00
<b>Toplam Bütçe Dışı Kaynak İhtiyacı</b>		<b>2.754,00</b>
<b>Toplam Kaynak İhtiyacı</b>		<b>3.271.014,00</b>

**FAALİYET MALİYETLERİ TABLOSU**

<b>İdare Adı</b>	<b>38.44 - AFYON KOCATEPE ÜNİVERSİTESİ</b>
<b>Performans Hedefi</b>	<b>7 - Program kaynaklarını arttırmak</b>
<b>Faaliyet Adı</b>	<b>Doğru hesaplamalara dayalı tüm ihtiyaçları karşılayacak gerçekçi bütçeleri zamanında hazırlayıp ilgili birim ve kurumlara sunmak.</b>
<b>Sorumlu Harcama Birimi veya Birimleri</b>	<b>38.44.02.00 - SAĞLIK BİLİMLERİ ENSTİTUSU, 38.44.02.30 - TIP FAKULTESİ, 38.44.02.34 - Diş Hekimliği Fakültesi , 38.44.02.37 - Eczacılık Fakültesi , 38.44.02.39 - VETERİNER FAKÜLTESİ, 38.44.02.76 - AFYON SAĞLIK YÜKSEKOKULU, 38.44.03.00 - ATATÜRK SAĞLIK HİZMETLERİ MESLEK YÜKSEKOKULU, 38.44.03.30 - UYGULAMA VE ARAŞTIRMA HASTANESİ, 38.44.04.00 - FEN BİLİMLERİ ENSTİTÜSÜ, 38.44.04.32 - FEN-EDEBİYAT FAKÜLTESİ, 38.44.04.43 -</b>
<p><i>Eğitim birim yönetimleri tarafından doğru hesaplamalara dayalı tüm ihtiyaçları karşılayacak gerçekçi bütçeleri zamanında hazırlayıp ilgili birim ve kurumlara sunma çalışmalarını yapılacaktır. Bu konuda 01-02-03-05-06 ekonomik kodlarındaki tutarlar kadar ödeneğe ihtiyaç duyulmaktadır.</i></p>	

<b>Ekonomik Kod</b>		<b>Ödenek</b>
01	Personel Giderleri	12.581.766,00
02	SGK Devlet Primi Giderleri	1.495.051,00
03	Mal ve Hizmet Alım Giderleri	1.324.598,00
04	Faiz Giderleri	0,00
05	Cari Transferler	826.150,00
06	Sermaye Giderleri	20.000.000,00
07	Sermaye Transferleri	0,00
08	Borç verme	0,00
<b>Toplam Bütçe Kaynak İhtiyacı</b>		<b>36.227.565,00</b>
<b>Bütçe Dışı Kaynak</b>	Döner Sermaye	161.253.054,00
	Diğer Yurt İçi	0,00
	Yurt Dışı	0,00
<b>Toplam Bütçe Dışı Kaynak İhtiyacı</b>		<b>161.253.054,00</b>
<b>Toplam Kaynak İhtiyacı</b>		<b>197.480.619,00</b>

**FAALİYET MALİYETLERİ TABLOSU**

<b>İdare Adı</b>	<b>38.44 - AFYON KOCATEPE ÜNİVERSİTESİ</b>
<b>Performans Hedefi</b>	<b>7 - Program kaynaklarını arttırmak</b>
<b>Faaliyet Adı</b>	<b>biriminin öğrenim durumları da dikkate alınarak, öğrenci başına düşecek ödenek miktarının ne olması gerektiği konusunda hedefler belirleyip, bu hedeflerde dikkate alınarak doğru hesaplamalara dayalı tüm ihtiyaçları karşılayacak gerçekçi bütçeleri zamanında hazırlayıp ilgili birim ve kurumlara sunmak.</b>
<b>Sorumlu Harcama Birimi veya Birimleri</b>	<b>38.44.02.00 - SAĞLIK BİLİMLERİ ENSTİTUSU, 38.44.02.30 - TIP FAKÜLTESİ, 38.44.02.34 - Diş Hekimliği Fakültesi , 38.44.02.37 - Eczacılık Fakültesi , 38.44.02.39 - VETERİNER FAKÜLTESİ, 38.44.02.76 - AFYON SAĞLIK YÜKSEKOKULU, 38.44.03.00 - ATATÜRK SAĞLIK HİZMETLERİ MESLEK YÜKSEKOKULU, 38.44.03.30 - UYGULAMA VE ARAŞTIRMA HASTANESİ, 38.44.04.00 - FEN BİLİMLERİ ENSTİTÜSÜ, 38.44.04.32 - FEN-EDEBİYAT FAKÜLTESİ, 38.44.04.43 -</b>
<p><i>Eğitim birim yönetimleri tarafından birimlerin öğretim durumları da dikkate alınarak, öğrenci başına düşecek ödenek miktarının ne olması gerektiği konusunda hedefler belirleyip, bu hedeflerde dikkate alınarak doğru hesaplamalara dayalı tüm ihtiyaçları karşılayacak gerçekçi bütçeleri zamanında hazırlayıp ilgili birim ve kurumlara sunma çalışmalarını yapacaktır. Bu konuda 01-02-03-05 ekonomik kodlarındaki tutarlar kadar ödeneğe ihtiyaç duyulmaktadır.</i></p>	

<b>Ekonomik Kod</b>		<b>Ödenek</b>
01	Personel Giderleri	4.161.611,00
02	SGK Devlet Primi Giderleri	731.596,00
03	Mal ve Hizmet Alım Giderleri	312.273,00
04	Faiz Giderleri	0,00
05	Cari Transferler	763.150,00
06	Sermaye Giderleri	0,00
07	Sermaye Transferleri	0,00
08	Borç verme	0,00
<b>Toplam Bütçe Kaynak İhtiyacı</b>		<b>5.968.630,00</b>
<b>Bütçe Dışı Kaynak</b>	Döner Sermaye	1.254,00
	Diğer Yurt İçi	0,00
	Yurt Dışı	0,00
<b>Toplam Bütçe Dışı Kaynak İhtiyacı</b>		<b>1.254,00</b>
<b>Toplam Kaynak İhtiyacı</b>		<b>5.969.884,00</b>

**FAALİYET MALİYETLERİ TABLOSU**

<b>İdare Adı</b>	<b>38.44 - AFYON KOCATEPE ÜNİVERSİTESİ</b>
<b>Performans Hedefi</b>	<b>7 - Program kaynaklarını arttırmak</b>
<b>Faaliyet Adı</b>	<b>Öğrenci, sınıf ve program sayıları ile diğer standartlar dikkate alınarak ders verecek ve diğer öğretim elemanı unvan ve sayıları konusunda standartlar belirleyerek, öğretim elemanı kadro ve sayılarını bu standartlara uygun hale getirmeye çalışmak.</b>
<b>Sorumlu Harcama Birimi veya Birimleri</b>	<b>38.44.02.00 - SAĞLIK BİLİMLERİ ENSTİTUSU, 38.44.02.30 - TIP FAKÜLTESİ, 38.44.02.34 - Diş Hekimliği Fakültesi , 38.44.02.37 - Eczacılık Fakültesi , 38.44.02.39 - VETERİNER FAKÜLTESİ, 38.44.02.76 - AFYON SAĞLIK YÜKSEKOKULU, 38.44.03.00 - ATATÜRK SAĞLIK HİZMETLERİ MESLEK YÜKSEKOKULU, 38.44.04.00 - FEN BİLİMLERİ ENSTİTÜSÜ, 38.44.04.32 - FEN-EDEBİYAT FAKÜLTESİ, 38.44.04.43 - MÜHENDİSLİK FAKÜLTESİ, 38.44.04.52 - TEKNOLOJİ</b>
<p><i>Eğitim birim yönetimleri tarafından öğrenci, sınıf ve program sayıları ile diğer standartlar dikkate alınarak ders verecek ve diğer öğretim elemanı unvan ve sayıları konusunda standartlar belirleyerek, öğretim elemanı kadro ve sayılarını bu standartlara uygun hale getirmeye çalışmak. Bu konuda 01-02-03-05-06 ekonomik kodlarındaki tutarlar kadar ödeneye ihtiyaç duyulmaktadır.</i></p>	

<b>Ekonomik Kod</b>		<b>Ödenek</b>
01	Personel Giderleri	2.775.291,00
02	SGK Devlet Primi Giderleri	392.971,00
03	Mal ve Hizmet Alım Giderleri	49.088,00
04	Faiz Giderleri	0,00
05	Cari Transferler	373.500,00
06	Sermaye Giderleri	0,00
07	Sermaye Transferleri	0,00
08	Borç verme	0,00
<b>Toplam Bütçe Kaynak İhtiyacı</b>		<b>3.590.850,00</b>
<b>Bütçe Dışı Kaynak</b>	Döner Sermaye	11.254,00
	Diğer Yurt İçi	0,00
	Yurt Dışı	0,00
<b>Toplam Bütçe Dışı Kaynak İhtiyacı</b>		<b>11.254,00</b>
<b>Toplam Kaynak İhtiyacı</b>		<b>3.602.104,00</b>

**FAALİYET MALİYETLERİ TABLOSU**

<b>İdare Adı</b>	<b>38.44 - AFYON KOCATEPE ÜNİVERSİTESİ</b>
<b>Performans Hedefi</b>	<b>7 - Program kaynaklarını arttırmak</b>
<b>Faaliyet Adı</b>	<b>AKADEMİK BİRİMLER DÜZEYİNDE GÖREV TANIMLARI, İŞ YÜKLERİ VE AKADEMİK PERSONEL SAYILARI DİKKATE ALINARAK İDARI PERSONEL VE HİZMET ALIMI SURETİYLE TEMİN EDİLEN PERSONEL STANDARTLARI OLUŞTURMAK, ATAMA VE GÖREVLENDİRMELERİ BU STANDARTLARA UYGUN OLARAK YAPMAK. REKTÖRLÜK İDARI BİRİMLERİNDE İSE HER BİRİM İÇİN GÖREV TANIMLARI, İŞ YÜKLERİ DİKKATE ALINARAK İLGİLİ ALANDA EĞİTİM ALMIŞ UZMAN İDARI PERSONEL VE HİZMET ALIMI SURETİYLE TEMİN EDİLEN PERSONEL STANDARTLARI OLUŞTURMAK, ATAMA VE GÖREVLENDİRMELERİ BU STANDARTLARA UYGUN OLARAK YAPMA ÇALIŞMALARI YAPILACAKTIR. BU KONUDA 01-02-03-05-06 EKONOMİK KODLARINDAKİ TUTARLAR KADAR ÖDENEĞE İHTİYAÇ DUYULMAKTADIR.</b>
<b>Sorumlu Harcama Birimi veya Birimleri</b>	<b>38.44.02.00 - SAĞLIK BİLİMLERİ ENSTİTUSU, 38.44.02.30 - TIP FAKÜLTESİ, 38.44.02.34 - Diş Hekimliği Fakültesi , 38.44.02.37 - Eczacılık Fakültesi , 38.44.02.39 - VETERİNER FAKÜLTESİ, 38.44.02.76 - AFYON SAĞLIK YÜKSEKOKULU, 38.44.03.00 - ATATÜRK SAĞLIK HİZMETLERİ MESLEK YÜKSEKOKULU, 38.44.03.30 - UYGULAMA VE ARAŞTIRMA HASTANESİ, 38.44.04.00 - FEN BİLİMLERİ ENSTİTÜSÜ, 38.44.04.32 - FEN-EDEBİYAT FAKÜLTESİ, 38.44.04.43 -</b>
<p><i>Eğitim birim yönetimleri tarafından akademik birimler düzeyinde görev tanımları, iş yükleri ve akademik personel sayıları dikkate alınarak idari personel ve hizmet alımı suretiyle temin edilen personel standartları oluşturmak, atama ve görevlendirmeleri bu standartlara uygun olarak yapmak. Rektörlük idari birimlerinde ise her birim için görev tanımları, iş yükleri dikkate alınarak ilgili alanda eğitim almış uzman idari personel ve hizmet alımı suretiyle temin edilen personel standartları oluşturmak, atama ve görevlendirmeleri bu standartlara uygun olarak yapma çalışmaları yapılacaktır. Bu konuda 01-02-03-05-06 ekonomik kodlarındaki tutarlar kadar ödeneğe ihtiyaç duyulmaktadır.</i></p>	

<b>Ekonomik Kod</b>		<b>Ödenek</b>
01	Personel Giderleri	4.233.819,00
02	SGK Devlet Primi Giderleri	682.341,00
03	Mal ve Hizmet Alım Giderleri	110.093,00
04	Faiz Giderleri	0,00
05	Cari Transferler	1.218.500,00
06	Sermaye Giderleri	0,00
07	Sermaye Transferleri	0,00
08	Borç verme	0,00
<b>Toplam Bütçe Kaynak İhtiyacı</b>		<b>6.244.753,00</b>
<b>Bütçe Dışı Kaynak</b>	Döner Sermaye	2.254,00
	Diğer Yurt İçi	0,00
	Yurt Dışı	0,00
<b>Toplam Bütçe Dışı Kaynak İhtiyacı</b>		<b>2.254,00</b>
<b>Toplam Kaynak İhtiyacı</b>		<b>6.247.007,00</b>

**FAALİYET MALİYETLERİ TABLOSU**

<b>İdare Adı</b>	<b>38.44 - AFYON KOCATEPE ÜNİVERSİTESİ</b>
<b>Performans Hedefi</b>	<b>7 - Program kaynaklarını arttırmak</b>
<b>Faaliyet Adı</b>	<b>Programların itibarı ile sınıfların (şubelerin) ortalama öğrenci sayısına ilişkin standartla belirlemek, ortalamanın altında kalan şubeler için öğrenci kontenjanlarını veya sınıfların fiziki durumlarını; ortalaması üstünde olması ve derslik sıkıntısı bulunması halinde sınıfların fiziki durumlarını gözden geçirmek</b>
<b>Sorumlu Harcama Birimi veya Birimleri</b>	<b>38.44.02.00 - SAĞLIK BİLİMLERİ ENSTİTUSU, 38.44.02.30 - TIP FAKÜLTESİ, 38.44.02.34 - Diş Hekimliği Fakültesi , 38.44.02.37 - Eczacılık Fakültesi , 38.44.02.39 - VETERİNER FAKÜLTESİ, 38.44.02.76 - AFYON SAĞLIK YÜKSEKOKULU, 38.44.03.00 - ATATÜRK SAĞLIK HİZMETLERİ MESLEK YÜKSEKOKULU, 38.44.04.00 - FEN BİLİMLERİ ENSTİTÜSÜ, 38.44.04.32 - FEN-EDEBİYAT FAKÜLTESİ, 38.44.04.43 - MÜHENDİSLİK FAKÜLTESİ, 38.44.04.52 - TEKNOLOJİ</b>
<p><i>Eğitim birim yönetimleri tarafından programlar itibarı ile sınıfların (şubelerin) ortalama öğrenci sayısına ilişkin standartla belirlemek, ortalamanın altında kalan şubeler için öğrenci kontenjanlarını veya sınıfların fiziki durumlarını gözden geçirmek ve gerekli tedbirleri almak için çalışmalar yapılacaktır. Bu konuda 01-02-03-06 ekonomik kodlarındaki tutarlar kadar ödeneye ihtiyaç duyulmaktadır.</i></p>	

<b>Ekonomik Kod</b>		<b>Ödenek</b>
01	Personel Giderleri	2.188.116,00
02	SGK Devlet Primi Giderleri	363.736,00
03	Mal ve Hizmet Alım Giderleri	60.738,00
04	Faiz Giderleri	0,00
05	Cari Transferler	0,00
06	Sermaye Giderleri	0,00
07	Sermaye Transferleri	0,00
08	Borç verme	0,00
<b>Toplam Bütçe Kaynak İhtiyacı</b>		<b>2.612.590,00</b>
<b>Bütçe Dışı Kaynak</b>	Döner Sermaye	7.954,00
	Diğer Yurt İçi	0,00
	Yurt Dışı	0,00
<b>Toplam Bütçe Dışı Kaynak İhtiyacı</b>		<b>7.954,00</b>
<b>Toplam Kaynak İhtiyacı</b>		<b>2.620.544,00</b>

**FAALİYET MALİYETLERİ TABLOSU**

<b>İdare Adı</b>	<b>38.44 - AFYON KOCATEPE ÜNİVERSİTESİ</b>
<b>Performans Hedefi</b>	<b>7 - Program kaynaklarını arttırmak</b>
<b>Faaliyet Adı</b>	<b>Program türleri itibarı ile öğrenci kullanımına açık bilgisayar sayı standartları belirlemek ve öğrenci kullanımına açık bilgisayar sayılarını bu standartlara uygun hale getirmek</b>
<b>Sorumlu Harcama Birimi veya Birimleri</b>	<b>38.44.02.00 - SAĞLIK BİLİMLERİ ENSTİTUSU, 38.44.02.30 - TIP FAKÜLTESİ, 38.44.02.34 - Diş Hekimliği Fakültesi , 38.44.02.37 - Eczacılık Fakültesi , 38.44.02.39 - VETERİNER FAKÜLTESİ, 38.44.02.76 - AFYON SAĞLIK YÜKSEKOKULU, 38.44.03.00 - ATATÜRK SAĞLIK HİZMETLERİ MESLEK YÜKSEKOKULU, 38.44.04.00 - FEN BİLİMLERİ ENSTİTÜSÜ, 38.44.04.32 - FEN-EDEBİYAT FAKÜLTESİ, 38.44.04.43 - MÜHENDİSLİK FAKÜLTESİ, 38.44.04.52 - TEKNOLOJİ</b>
<p><i>Eğitim birim yönetimleri tarafından program türleri itibarı ile öğrenci kullanımına açık bilgisayar sayı standartları belirlemek ve öğrenci kullanımına açık bilgisayar sayılarını bu standartlara uygun hale getirmek için çalışmalar yapılacaktır. Bu konuda 01-02-03 ekonomik kodlarındaki tutarlar kadar ödeneye ihtiyaç duyulmaktadır.</i></p>	

<b>Ekonomik Kod</b>		<b>Ödenek</b>
01	Personel Giderleri	2.585.313,00
02	SGK Devlet Primi Giderleri	358.592,00
03	Mal ve Hizmet Alım Giderleri	61.113,00
04	Faiz Giderleri	0,00
05	Cari Transferler	0,00
06	Sermaye Giderleri	0,00
07	Sermaye Transferleri	0,00
08	Borç verme	0,00
<b>Toplam Bütçe Kaynak İhtiyacı</b>		<b>3.005.018,00</b>
<b>Bütçe Dışı Kaynak</b>	Döner Sermaye	3.254,00
	Diğer Yurt İçi	0,00
	Yurt Dışı	0,00
<b>Toplam Bütçe Dışı Kaynak İhtiyacı</b>		<b>3.254,00</b>
<b>Toplam Kaynak İhtiyacı</b>		<b>3.008.272,00</b>



**FAALİYET MALİYETLERİ TABLOSU**

<b>İdare Adı</b>	<b>38.44 - AFYON KOCATEPE ÜNİVERSİTESİ</b>
<b>Performans Hedefi</b>	<b>7 - Program kaynaklarını arttırmak</b>
<b>Faaliyet Adı</b>	<b>Öğrencileri ve personeli genel kültür ve akademik çalışmalarını için ihtiyacı olan kitap tür ve sayılarını her yıl belirlemek ve bu kitapları kütüphaneye kazandırmak. Öğretim elemanlarının talepleri ve kullanım verimlilikleri dikkate alınarak her yıl alınması gereken veri tabanları ve kitap dışındaki yayın</b>
<b>Sorumlu Harcama Birimi veya Birimleri</b>	<b>38.44.02.00 - SAĞLIK BİLİMLERİ ENSTİTUSU, 38.44.02.30 - TIP FAKÜLTESİ, 38.44.02.34 - Diş Hekimliği Fakültesi , 38.44.02.37 - Eczacılık Fakültesi , 38.44.02.39 - VETERİNER FAKÜLTESİ, 38.44.02.76 - AFYON SAĞLIK YÜKSEKOKULU, 38.44.03.00 - ATATÜRK SAĞLIK HİZMETLERİ MESLEK YÜKSEKOKULU, 38.44.04.00 - FEN BİLİMLERİ ENSTİTÜSÜ, 38.44.04.32 - FEN-EDEBİYAT FAKÜLTESİ, 38.44.04.43 - MÜHENDİSLİK FAKÜLTESİ, 38.44.04.52 - TEKNOLOJİ</b>
<p><i>Eğitim birim yönetimleri tarafından öğrencilerin ve personelin genel kültür ve akademik çalışmaları için ihtiyacı olan kitap tür ve sayılarını her yıl belirlemek ve bu kitapları kütüphaneye kazandırmak. Öğretim elemanlarının talepleri ve kullanım verimlilikleri dikkate alınarak her yıl alınması gereken veri tabanları ve kitap dışındaki yayın alımlarını yapmak ve kullanıcıların hizmetine sunmak ve belirlenecek kriterler doğrultusunda haftalık çalışma saatleri ortalamasını maksimuma çıkarmak için çalışmalar yapılacaktır. Bu konuda 01-02-03 ekonomik kodlarındaki tutarlar kadar ödeneye ihtiyaç duyulmaktadır.</i></p>	

<b>Ekonomik Kod</b>		<b>Ödenek</b>
01	Personel Giderleri	2.676.751,00
02	SGK Devlet Primi Giderleri	445.212,00
03	Mal ve Hizmet Alım Giderleri	46.068,00
04	Faiz Giderleri	0,00
05	Cari Transferler	0,00
06	Sermaye Giderleri	1.500.000,00
07	Sermaye Transferleri	0,00
08	Borç verme	0,00
<b>Toplam Bütçe Kaynak İhtiyacı</b>		<b>4.668.031,00</b>
<b>Bütçe Dışı Kaynak</b>	Döner Sermaye	3.254,00
	Diğer Yurt İçi	0,00
	Yurt Dışı	0,00
<b>Toplam Bütçe Dışı Kaynak İhtiyacı</b>		<b>3.254,00</b>
<b>Toplam Kaynak İhtiyacı</b>		<b>4.671.285,00</b>

**FAALİYET MALİYETLERİ TABLOSU**

<b>İdare Adı</b>	<b>38.44 - AFYON KOCATEPE ÜNİVERSİTESİ</b>
<b>Performans Hedefi</b>	<b>7 - Program kaynaklarını arttırmak</b>
<b>Faaliyet Adı</b>	<b>Program türleri itibarı ile öğrenci başına açık alan, kapalı alan (derslik, laboratuvar, sosyal, vb.) alan, birimler itibarı ile personel başına düşen kapalı alan ve ortak alan miktarları ilişkin standartlar belirlemek ve mevcut alanları belirlenen bu standartlara uygun hale getirmek.</b>
<b>Sorumlu Harcama Birimi veya Birimleri</b>	<b>38.44.02.00 - SAĞLIK BİLİMLERİ ENSTİTÜSÜ, 38.44.02.30 - TIP FAKÜLTESİ, 38.44.02.34 - Diş Hekimliği Fakültesi , 38.44.02.37 - Eczacılık Fakültesi , 38.44.02.39 - VETERİNER FAKÜLTESİ, 38.44.02.76 - AFYON SAĞLIK YÜKSEKOKULU, 38.44.03.00 - ATATÜRK SAĞLIK HİZMETLERİ MESLEK YÜKSEKOKULU, 38.44.03.30 - UYGULAMA VE ARAŞTIRMA HASTANESİ, 38.44.04.00 - FEN BİLİMLERİ ENSTİTÜSÜ, 38.44.04.32 - FEN-EDEBİYAT FAKÜLTESİ, 38.44.04.43 -</b>
<p><i>Eğitim birim yönetimleri tarafından program türleri itibarı ile öğrenci başına açık alan, kapalı alan alan, birimler itibarı ile personel başına düşen kapalı alan ve ortak alan miktarları ilişkin standartlar belirlemek ve mevcut alanları belirlenen bu standartlara uygun hale getirmek için çalışmalar yapılacaktır. Bu konuda 01-02-03-05-06 ekonomik kodlarındaki tutarlar kadar ödeneye ihtiyaç duyulmaktadır.</i></p>	

<b>Ekonomik Kod</b>		<b>Ödenek</b>
01	Personel Giderleri	5.640.514,00
02	SGK Devlet Primi Giderleri	1.165.392,00
03	Mal ve Hizmet Alım Giderleri	4.318.723,00
04	Faiz Giderleri	0,00
05	Cari Transferler	923.400,00
06	Sermaye Giderleri	22.142.000,00
07	Sermaye Transferleri	0,00
08	Borç verme	0,00
<b>Toplam Bütçe Kaynak İhtiyacı</b>		<b>34.190.029,00</b>
<b>Bütçe Dışı Kaynak</b>	Döner Sermaye	4.254,00
	Diğer Yurt İçi	0,00
	Yurt Dışı	0,00
<b>Toplam Bütçe Dışı Kaynak İhtiyacı</b>		<b>4.254,00</b>
<b>Toplam Kaynak İhtiyacı</b>		<b>34.194.283,00</b>

**FAALİYET MALİYETLERİ TABLOSU**

<b>İdare Adı</b>	<b>38.44 - AFYON KOCATEPE ÜNİVERSİTESİ</b>
<b>Performans Hedefi</b>	<b>8 - Programların ulusal ve çevre ihtiyaçlarına uygunluğunu sağlamak</b>
<b>Faaliyet Adı</b>	<b>Programlar düzeyinde, ulusal ve çevre ihtiyaçlarının neler olduğunu ortaya koymak ve programları bu ihtiyaçlara uygun hale getirmek.</b>
<b>Sorumlu Harcama Birimi veya Birimleri</b>	<b>38.44.02.00 - SAĞLIK BİLİMLERİ ENSTİTUSU, 38.44.02.30 - TIP FAKÜLTESİ, 38.44.02.34 - Diş Hekimliği Fakültesi , 38.44.02.37 - Eczacılık Fakültesi , 38.44.02.39 - VETERİNER FAKÜLTESİ, 38.44.02.76 - AFYON SAĞLIK YÜKSEKOKULU, 38.44.03.00 - ATATÜRK SAĞLIK HİZMETLERİ MESLEK YÜKSEKOKULU, 38.44.04.00 - FEN BİLİMLERİ ENSTİTÜSÜ, 38.44.04.32 - FEN-EDEBİYAT FAKÜLTESİ, 38.44.04.43 - MÜHENDİSLİK FAKÜLTESİ, 38.44.04.52 - TEKNOLOJİ</b>
<p><i>Eğitim birim yönetimleri tarafından programlar düzeyinde, ulusal ve çevre ihtiyaçlarının neler olduğunu ortaya koymak ve programları bu ihtiyaçlara uygun hale getirmek için çalışmalar yapılacaktır. Bu konuda 01-02-03 ekonomik kodlarındaki tutarlar kadar ödenğe ihtiyaç duyulmaktadır.</i></p>	

<b>Ekonomik Kod</b>		<b>Ödenek</b>
01	Personel Giderleri	2.180.099,00
02	SGK Devlet Primi Giderleri	304.317,00
03	Mal ve Hizmet Alım Giderleri	42.828,00
04	Faiz Giderleri	0,00
05	Cari Transferler	0,00
06	Sermaye Giderleri	0,00
07	Sermaye Transferleri	0,00
08	Borç verme	0,00
<b>Toplam Bütçe Kaynak İhtiyacı</b>		<b>2.527.244,00</b>
<b>Bütçe Dışı Kaynak</b>	Döner Sermaye	1.254,00
	Diğer Yurt İçi	0,00
	Yurt Dışı	0,00
<b>Toplam Bütçe Dışı Kaynak İhtiyacı</b>		<b>1.254,00</b>
<b>Toplam Kaynak İhtiyacı</b>		<b>2.528.498,00</b>

**FAALİYET MALİYETLERİ TABLOSU**

<b>İdare Adı</b>	<b>38.44 - AFYON KOCATEPE ÜNİVERSİTESİ</b>
<b>Performans Hedefi</b>	<b>8 - Programların ulusal ve çevre ihtiyaçlarına uygunluğunu sağlamak</b>
<b>Faaliyet Adı</b>	<b>Program içeriklerinin ulusal ve çevre ihtiyaçlarına uygunluğunu sağlamak amacıyla her yıl değerlendirme yapıp gerekli tedbirleri almak ve paydaşlara anket uygulamak.</b>
<b>Sorumlu Harcama Birimi veya Birimleri</b>	<b>38.44.02.00 - SAĞLIK BİLİMLERİ ENSTİTUSU, 38.44.02.30 - TIP FAKÜLTESİ, 38.44.02.34 - Diş Hekimliği Fakültesi , 38.44.02.37 - Eczacılık Fakültesi , 38.44.02.39 - VETERİNER FAKÜLTESİ, 38.44.02.76 - AFYON SAĞLIK YÜKSEKOKULU, 38.44.03.00 - ATATÜRK SAĞLIK HİZMETLERİ MESLEK YÜKSEKOKULU, 38.44.04.00 - FEN BİLİMLERİ ENSTİTÜSÜ, 38.44.04.32 - FEN-EDEBİYAT FAKÜLTESİ, 38.44.04.43 - MÜHENDİSLİK FAKÜLTESİ, 38.44.04.52 - TEKNOLOJİ</b>
<p><i>Eğitim birim yönetimleri tarafından program içeriklerinin ulusal ve çevre ihtiyaçlarına uygunluğunu sağlamak amacıyla her yıl değerlendirme yapıp gerekli tedbirleri almak ve paydaşlara anket uygulama çalışmaları yapılacaktır. Bu konuda 01-02-03 ekonomik kodlarındaki tutarlar kadar ödeneye ihtiyaç duyulmaktadır.</i></p>	

<b>Ekonomik Kod</b>		<b>Ödenek</b>
01	Personel Giderleri	2.208.349,00
02	SGK Devlet Primi Giderleri	455.417,00
03	Mal ve Hizmet Alım Giderleri	37.193,00
04	Faiz Giderleri	0,00
05	Cari Transferler	0,00
06	Sermaye Giderleri	0,00
07	Sermaye Transferleri	0,00
08	Borç verme	0,00
<b>Toplam Bütçe Kaynak İhtiyacı</b>		<b>2.700.959,00</b>
<b>Bütçe Dışı Kaynak</b>	Döner Sermaye	1.254,00
	Diğer Yurt İçi	0,00
	Yurt Dışı	0,00
<b>Toplam Bütçe Dışı Kaynak İhtiyacı</b>		<b>1.254,00</b>
<b>Toplam Kaynak İhtiyacı</b>		<b>2.702.213,00</b>

**FAALİYET MALİYETLERİ TABLOSU**

<b>İdare Adı</b>	<b>38.44 - AFYON KOCATEPE ÜNİVERSİTESİ</b>
<b>Performans Hedefi</b>	<b>9 - Programların diğer programlarla ilişkilerini geliştirmek</b>
<b>Faaliyet Adı</b>	<b>Lisans programlarında yan dal ve çift ana dal program uygulama kriterleri belirlenip, lisans programlarında uygulamak. Lisans programlarında yan dal ve çift ana dal programlarına öğrenci katılımını arttırmaya yönelik teşvik etmek.</b>
<b>Sorumlu Harcama Birimi veya Birimleri</b>	<b>38.44.02.30 - TIP FAKÜLTESİ, 38.44.02.34 - Diş Hekimliği Fakültesi , 38.44.02.37 - Eczacılık Fakültesi , 38.44.02.39 - VETERİNER FAKÜLTESİ, 38.44.02.76 - AFYON SAĞLIK YÜKSEKOKULU, 38.44.03.00 - ATATÜRK SAĞLIK HİZMETLERİ MESLEK YÜKSEKOKULU, 38.44.04.32 - FEN-EDEBİYAT FAKÜLTESİ, 38.44.04.43 - MÜHENDİSLİK FAKÜLTESİ, 38.44.04.52 - TEKNOLOJİ FAKÜLTESİ, 38.44.04.57 - TEKNİK EĞİTİM FAKÜLTESİ, 38.44.04.63 - HAVACILIK VE UZAY BİLİMLERİ</b>
<p><i>Eğitim birim yönetimleri tarafından lisans programlarında yan dal ve çift ana dal program uygulama kriterleri belirlenip, lisans programlarında uygulamak. Lisans programlarında yan dal ve çift ana dal programlarına öğrenci katılımını arttırmaya yönelik teşvik etmek. Bu konuda 01-02-03 ekonomik kodlarındaki tutarlar kadar ödeneğe ihtiyaç duyulmaktadır.</i></p>	

<b>Ekonomik Kod</b>		<b>Ödenek</b>
01	Personel Giderleri	1.966.475,00
02	SGK Devlet Primi Giderleri	448.545,00
03	Mal ve Hizmet Alım Giderleri	50.437,00
04	Faiz Giderleri	0,00
05	Cari Transferler	0,00
06	Sermaye Giderleri	0,00
07	Sermaye Transferleri	0,00
08	Borç verme	0,00
<b>Toplam Bütçe Kaynak İhtiyacı</b>		<b>2.465.457,00</b>
<b>Bütçe Dışı Kaynak</b>	Döner Sermaye	1.254,00
	Diğer Yurt İçi	0,00
	Yurt Dışı	0,00
<b>Toplam Bütçe Dışı Kaynak İhtiyacı</b>		<b>1.254,00</b>
<b>Toplam Kaynak İhtiyacı</b>		<b>2.466.711,00</b>

**FAALİYET MALİYETLERİ TABLOSU**

<b>İdare Adı</b>	<b>38.44 - AFYON KOCATEPE ÜNİVERSİTESİ</b>
<b>Performans Hedefi</b>	<b>9 - Programların diğer programlarla ilişkilerini geliştirmek</b>
<b>Faaliyet Adı</b>	<b>Disiplinler arası lisansüstü program sayıları konusunda standartlar belirlemek ve bu standartlara ulaşmak için çalışmalar yapmak.</b>
<b>Sorumlu Harcama Birimi veya Birimleri</b>	<b>38.44.02.00 - SAĞLIK BİLİMLERİ ENSTİTÜSÜ, 38.44.04.00 - FEN BİLİMLERİ ENSTİTÜSÜ, 38.44.06.04 - SOSYAL BİLİMLER ENSTİTÜSÜ, 38.44.06.05 - Eğitim Bilimleri Enstitüsü , 38.44.06.08 - Güzel Sanatlar Enstitüsü , 38.44.09.10 - ÖĞRENCİ İŞLERİ DAİRE BAŞKANLIĞI</b>
<p><i>Eğitim birim yönetimleri tarafından disiplinler arası lisansüstü program sayıları konusunda standartlar belirlemek ve bu standartlara ulaşmak için çalışmalar yapılacaktır. Bu konuda 01-02-03 ekonomik kodlarındaki tutarlar kadar ödeneye ihtiyaç duyulmaktadır.</i></p>	

<b>Ekonomik Kod</b>		<b>Ödenek</b>
01	Personel Giderleri	1.420,00
02	SGK Devlet Primi Giderleri	0,00
03	Mal ve Hizmet Alım Giderleri	0,00
04	Faiz Giderleri	0,00
05	Cari Transferler	0,00
06	Sermaye Giderleri	0,00
07	Sermaye Transferleri	0,00
08	Borç verme	0,00
<b>Toplam Bütçe Kaynak İhtiyacı</b>		<b>1.420,00</b>
<b>Bütçe Dışı Kaynak</b>	Döner Sermaye	0,00
	Diğer Yurt İçi	0,00
	Yurt Dışı	0,00
<b>Toplam Bütçe Dışı Kaynak İhtiyacı</b>		<b>0,00</b>
<b>Toplam Kaynak İhtiyacı</b>		<b>1.420,00</b>

**FAALİYET MALİYETLERİ TABLOSU**

<b>İdare Adı</b>	<b>38.44 - AFYON KOCATEPE ÜNİVERSİTESİ</b>
<b>Performans Hedefi</b>	<b>10 - Değişim programlarına öğrenci katılımını arttırmak</b>
<b>Faaliyet Adı</b>	<b>Ulusal öğrenci değişim programlarına katılma ve kabul etme kriterleri ile birimler bazında gönderme ve kabul hedefleri belirlemek ve bu hedeflere ulaşma yönünde çalışmalar yapmak.</b>
<b>Sorumlu Harcama Birimi veya Birimleri</b>	<b>38.44.02.00 - SAĞLIK BİLİMLERİ ENSTİTUSU, 38.44.02.30 - TIP FAKÜLTESİ, 38.44.02.34 - Dış Hekimliği Fakültesi , 38.44.02.37 - Eczacılık Fakültesi , 38.44.02.39 - VETERİNER FAKÜLTESİ, 38.44.02.76 - AFYON SAĞLIK YÜKSEKOKULU, 38.44.03.00 - ATATÜRK SAĞLIK HİZMETLERİ MESLEK YÜKSEKOKULU, 38.44.04.00 - FEN BİLİMLERİ ENSTİTÜSÜ, 38.44.04.32 - FEN-EDEBİYAT FAKÜLTESİ, 38.44.04.43 - MÜHENDİSLİK FAKÜLTESİ, 38.44.04.52 - TEKNOLOJİ</b>
<p><i>Eğitim birim yönetimleri tarafından ulusal öğrenci değişim programlarına katılma ve kabul etme kriterleri ile birimler bazında gönderme ve kabul hedefleri belirlemek ve bu hedeflere ulaşma yönünde çalışmalar yapılacaktır. Bu konuda 01-02-03 ekonomik kodlarındaki tutarlar kadar ödeneye ihtiyaç duyulmaktadır.</i></p>	

<b>Ekonomik Kod</b>		<b>Ödenek</b>
01	Personel Giderleri	2.348.584,00
02	SGK Devlet Primi Giderleri	371.880,00
03	Mal ve Hizmet Alım Giderleri	51.923,00
04	Faiz Giderleri	0,00
05	Cari Transferler	0,00
06	Sermaye Giderleri	0,00
07	Sermaye Transferleri	0,00
08	Borç verme	0,00
<b>Toplam Bütçe Kaynak İhtiyacı</b>		<b>2.772.387,00</b>
<b>Bütçe Dışı Kaynak</b>	Döner Sermaye	1.254,00
	Diğer Yurt İçi	0,00
	Yurt Dışı	0,00
<b>Toplam Bütçe Dışı Kaynak İhtiyacı</b>		<b>1.254,00</b>
<b>Toplam Kaynak İhtiyacı</b>		<b>2.773.641,00</b>

**FAALİYET MALİYETLERİ TABLOSU**

<b>İdare Adı</b>	<b>38.44 - AFYON KOCATEPE ÜNİVERSİTESİ</b>
<b>Performans Hedefi</b>	<b>10 - Değişim programlarına öğrenci katılımını arttırmak</b>
<b>Faaliyet Adı</b>	<b>Uluslararası öğrenci değişim programlarına katılma ve kabul etme kriterleri ile birimler bazında gönderme ve kabul hedefleri belirlemek ve bu hedeflere ulaşma yönünde çalışmalar yapmak.</b>
<b>Sorumlu Harcama Birimi veya Birimleri</b>	<b>38.44.02.00 - SAĞLIK BİLİMLERİ ENSTİTUSU, 38.44.02.30 - TIP FAKÜLTESİ, 38.44.02.34 - Dış Hekimliği Fakültesi , 38.44.02.37 - Eczacılık Fakültesi , 38.44.02.39 - VETERİNER FAKÜLTESİ, 38.44.02.76 - AFYON SAĞLIK YÜKSEKOKULU, 38.44.03.00 - ATATÜRK SAĞLIK HİZMETLERİ MESLEK YÜKSEKOKULU, 38.44.04.00 - FEN BİLİMLERİ ENSTİTÜSÜ, 38.44.04.32 - FEN-EDEBİYAT FAKÜLTESİ, 38.44.04.43 - MÜHENDİSLİK FAKÜLTESİ, 38.44.04.52 - TEKNOLOJİ</b>
<p><i>Eğitim birim yönetimleri tarafından ulusal öğrenci değişim programlarına katılma ve kabul etme kriterleri ile birimler bazında gönderme ve kabul hedefleri belirlemek ve bu hedeflere ulaşma yönünde çalışmalar yapılacaktır. Bu konuda 01-02-03 ekonomik kodlarındaki tutarlar kadar ödeneye ihtiyaç duyulmaktadır.</i></p>	

<b>Ekonomik Kod</b>		<b>Ödenek</b>
01	Personel Giderleri	1.995.349,00
02	SGK Devlet Primi Giderleri	291.817,00
03	Mal ve Hizmet Alım Giderleri	37.393,00
04	Faiz Giderleri	0,00
05	Cari Transferler	0,00
06	Sermaye Giderleri	0,00
07	Sermaye Transferleri	0,00
08	Borç verme	0,00
<b>Toplam Bütçe Kaynak İhtiyacı</b>		<b>2.324.559,00</b>
<b>Bütçe Dışı Kaynak</b>	Döner Sermaye	1.254,00
	Diğer Yurt İçi	0,00
	Yurt Dışı	0,00
<b>Toplam Bütçe Dışı Kaynak İhtiyacı</b>		<b>1.254,00</b>
<b>Toplam Kaynak İhtiyacı</b>		<b>2.325.813,00</b>



**FAALİYET MALİYETLERİ TABLOSU**

<b>İdare Adı</b>	<b>38.44 - AFYON KOCATEPE ÜNİVERSİTESİ</b>
<b>Performans Hedefi</b>	<b>11 - Program çıktı niteliklerini arttırmak</b>
<b>Faaliyet Adı</b>	<b>Programın itibarı ile öğrencilerin ortalama mezuniyet sürelerine ilişkin çalışmalar yapıp, ortalama mezun süreleriyle ilgili hedefler belirlemek ve belirlenen bu hedeflerden daha uzun ortalama mezuniyet süresi olan programlarda bunun sebepleri araştırılarak programlar itibarı ile öğrencilerin</b>
<b>Sorumlu Harcama Birimi veya Birimleri</b>	<b>38.44.02.00 - SAĞLIK BİLİMLERİ ENSTİTUSU, 38.44.02.30 - TIP FAKÜLTESİ, 38.44.02.34 - Diş Hekimliği Fakültesi , 38.44.02.37 - Eczacılık Fakültesi , 38.44.02.39 - VETERİNER FAKÜLTESİ, 38.44.02.76 - AFYON SAĞLIK YÜKSEKOKULU, 38.44.03.00 - ATATÜRK SAĞLIK HİZMETLERİ MESLEK YÜKSEKOKULU, 38.44.04.00 - FEN BİLİMLERİ ENSTİTÜSÜ, 38.44.04.32 - FEN-EDEBİYAT FAKÜLTESİ, 38.44.04.43 - MÜHENDİSLİK FAKÜLTESİ, 38.44.04.52 - TEKNOLOJİ</b>
<p><i>Eğitim birim yönetimleri tarafından programlar itibarı ile öğrencilerin ortalama mezuniyet sürelerine ilişkin çalışmalar yapıp, ortalama mezun süreleriyle ilgili hedefler belirlemek, bu hedeflerden daha kısa sürede mezun olmaları konusunda çalışmalar yapmak ve gerekli tedbirleri almak için çalışmalar yapılacaktır. Bu konuda 01-02-03 ekonomik kodlarındaki tutarlar kadar ödenğe ihtiyaç duyulmaktadır.</i></p>	

<b>Ekonomik Kod</b>		<b>Ödenek</b>
01	Personel Giderleri	2.445.374,00
02	SGK Devlet Primi Giderleri	331.928,00
03	Mal ve Hizmet Alım Giderleri	48.623,00
04	Faiz Giderleri	0,00
05	Cari Transferler	0,00
06	Sermaye Giderleri	0,00
07	Sermaye Transferleri	0,00
08	Borç verme	0,00
<b>Toplam Bütçe Kaynak İhtiyacı</b>		<b>2.825.925,00</b>
<b>Bütçe Dışı Kaynak</b>	Döner Sermaye	1.254,00
	Diğer Yurt İçi	0,00
	Yurt Dışı	0,00
<b>Toplam Bütçe Dışı Kaynak İhtiyacı</b>		<b>1.254,00</b>
<b>Toplam Kaynak İhtiyacı</b>		<b>2.827.179,00</b>

**FAALİYET MALİYETLERİ TABLOSU**

<b>İdare Adı</b>	<b>38.44 - AFYON KOCATEPE ÜNİVERSİTESİ</b>
<b>Performans Hedefi</b>	<b>11 - Program çıktı niteliklerini arttırmak</b>
<b>Faaliyet Adı</b>	<b>Programlar itibarı ile öğrencilerin normal sürede mezun olamama nedenleri araştırılarak,programlar itibarı ile öğrencilerin normal sürede mezun olmaları konusunda çalışmalar yapmak ve gerekli tedbirleri almak.</b>
<b>Sorumlu Harcama Birimi veya Birimleri</b>	<b>38.44.02.00 - SAĞLIK BİLİMLERİ ENSTİTUSU, 38.44.02.30 - TIP FAKÜLTESİ, 38.44.02.34 - Diş Hekimliği Fakültesi , 38.44.02.37 - Eczacılık Fakültesi , 38.44.02.39 - VETERİNER FAKÜLTESİ, 38.44.02.76 - AFYON SAĞLIK YÜKSEKOKULU, 38.44.03.00 - ATATÜRK SAĞLIK HİZMETLERİ MESLEK YÜKSEKOKULU, 38.44.04.00 - FEN BİLİMLERİ ENSTİTÜSÜ, 38.44.04.32 - FEN-EDEBİYAT FAKÜLTESİ, 38.44.04.43 - MÜHENDİSLİK FAKÜLTESİ, 38.44.04.52 - TEKNOLOJİ</b>
<p><i>Eğitim birim yönetimleri tarafından programlar itibarı ile öğrencilerin ortalama mezuniyet sürelerine ilişkin çalışmalar yapıp, ortalama mezun süreleriyle ilgili hedefler belirlemek, bu hedeflerden daha kısa sürede mezun olmaları konusunda çalışmalar yapmak ve gerekli tedbirleri almak için çalışmalar yapılacaktır. Bu konuda 01-02-03 ekonomik kodlarındaki tutarlar kadar ödenğe ihtiyaç duyulmaktadır.</i></p>	

<b>Ekonomik Kod</b>		<b>Ödenek</b>
01	Personel Giderleri	1.975.074,00
02	SGK Devlet Primi Giderleri	308.468,00
03	Mal ve Hizmet Alım Giderleri	41.773,00
04	Faiz Giderleri	0,00
05	Cari Transferler	0,00
06	Sermaye Giderleri	0,00
07	Sermaye Transferleri	0,00
08	Borç verme	0,00
<b>Toplam Bütçe Kaynak İhtiyacı</b>		<b>2.325.315,00</b>
<b>Bütçe Dışı Kaynak</b>	Döner Sermaye	1.254,00
	Diğer Yurt İçi	0,00
	Yurt Dışı	0,00
<b>Toplam Bütçe Dışı Kaynak İhtiyacı</b>		<b>1.254,00</b>
<b>Toplam Kaynak İhtiyacı</b>		<b>2.326.569,00</b>

**FAALİYET MALİYETLERİ TABLOSU**

<b>İdare Adı</b>	<b>38.44 - AFYON KOCATEPE ÜNİVERSİTESİ</b>
<b>Performans Hedefi</b>	<b>11 - Program çıktı niteliklerini arttırmak</b>
<b>Faaliyet Adı</b>	<b>Programın itibarı ile mezuniyet ortalamasına not oranlarına ilişkin çalışmalar yapıp, mezuniyet not oranlarına ilişkin hedefler belirlemek ve belirlenen hedeflerden daha düşük not ortalamaları ile mezun veren programlarda bunun nedenlerini araştırmak ve belirlenen ortalama mezuniyet not oranlarının üstünde</b>
<b>Sorumlu Harcama Birimi veya Birimleri</b>	<b>38.44.02.00 - SAĞLIK BİLİMLERİ ENSTİTUSU, 38.44.02.30 - TIP FAKÜLTESİ, 38.44.02.34 - Diş Hekimliği Fakültesi , 38.44.02.37 - Eczacılık Fakültesi , 38.44.02.39 - VETERİNER FAKÜLTESİ, 38.44.02.76 - AFYON SAĞLIK YÜKSEKOKULU, 38.44.03.00 - ATATÜRK SAĞLIK HİZMETLERİ MESLEK YÜKSEKOKULU, 38.44.04.00 - FEN BİLİMLERİ ENSTİTÜSÜ, 38.44.04.32 - FEN-EDEBİYAT FAKÜLTESİ, 38.44.04.43 - MÜHENDİSLİK FAKÜLTESİ, 38.44.04.52 - TEKNOLOJİ</b>
<p><i>Eğitim birim yönetimleri tarafından programlar itibarı ile öğrencilerin ortalama mezuniyet sürelerine ilişkin çalışmalar yapıp, ortalama mezun süreleriyle ilgili hedefler belirlemek, bu hedeflerden daha kısa sürede mezun olmaları konusunda çalışmalar yapmak ve gerekli tedbirleri almak için çalışmalar yapılacaktır. Bu konuda 01-02-03 ekonomik kodlarındaki tutarlar kadar ödenğe ihtiyaç duyulmaktadır.</i></p>	

<b>Ekonomik Kod</b>		<b>Ödenek</b>
01	Personel Giderleri	1.794.809,00
02	SGK Devlet Primi Giderleri	267.443,00
03	Mal ve Hizmet Alım Giderleri	38.738,00
04	Faiz Giderleri	0,00
05	Cari Transferler	0,00
06	Sermaye Giderleri	0,00
07	Sermaye Transferleri	0,00
08	Borç verme	0,00
<b>Toplam Bütçe Kaynak İhtiyacı</b>		<b>2.100.990,00</b>
<b>Bütçe Dışı Kaynak</b>	Döner Sermaye	1.254,00
	Diğer Yurt İçi	0,00
	Yurt Dışı	0,00
<b>Toplam Bütçe Dışı Kaynak İhtiyacı</b>		<b>1.254,00</b>
<b>Toplam Kaynak İhtiyacı</b>		<b>2.102.244,00</b>

**FAALİYET MALİYETLERİ TABLOSU**

<b>İdare Adı</b>	<b>38.44 - AFYON KOCATEPE ÜNİVERSİTESİ</b>
<b>Performans Hedefi</b>	<b>11 - Program çıktı niteliklerini arttırmak</b>
<b>Faaliyet Adı</b>	<b>Mezun takip sistemini kurmak ve takibini yapmak. Son sınıf öğrencilerine iş alanları ve işe yerleştirilmeleri konularında danışmanlık ve destek hizmetleri vermek.</b>
<b>Sorumlu Harcama Birimi veya Birimleri</b>	<b>38.44.02.00 - SAĞLIK BİLİMLERİ ENSTİTUSU, 38.44.02.30 - TIP FAKÜLTESİ, 38.44.02.34 - Diş Hekimliği Fakültesi , 38.44.02.37 - Eczacılık Fakültesi , 38.44.02.39 - VETERİNER FAKÜLTESİ, 38.44.02.76 - AFYON SAĞLIK YÜKSEKOKULU, 38.44.03.00 - ATATÜRK SAĞLIK HİZMETLERİ MESLEK YÜKSEKOKULU, 38.44.04.00 - FEN BİLİMLERİ ENSTİTÜSÜ, 38.44.04.32 - FEN-EDEBİYAT FAKÜLTESİ, 38.44.04.43 - MÜHENDİSLİK FAKÜLTESİ, 38.44.04.52 - TEKNOLOJİ</b>
<p><i>Eğitim birim yönetimleri tarafından mezun takip sistemini kurmak ve takibini yapmak. Son sınıf öğrencilerine iş alanları ve işe yerleştirilmeleri konularında danışmanlık ve destek hizmetleri vermek için çalışmalar yapılacaktır. Bu konuda 01-02-03 ekonomik kodlarındaki tutarlar kadar ödeneye ihtiyaç duyulmaktadır.</i></p>	

<b>Ekonomik Kod</b>		<b>Ödenek</b>
01	Personel Giderleri	2.055.349,00
02	SGK Devlet Primi Giderleri	281.979,00
03	Mal ve Hizmet Alım Giderleri	36.578,00
04	Faiz Giderleri	0,00
05	Cari Transferler	0,00
06	Sermaye Giderleri	0,00
07	Sermaye Transferleri	0,00
08	Borç verme	0,00
<b>Toplam Bütçe Kaynak İhtiyacı</b>		<b>2.373.906,00</b>
<b>Bütçe Dışı Kaynak</b>	Döner Sermaye	1.254,00
	Diğer Yurt İçi	0,00
	Yurt Dışı	0,00
<b>Toplam Bütçe Dışı Kaynak İhtiyacı</b>		<b>1.254,00</b>
<b>Toplam Kaynak İhtiyacı</b>		<b>2.375.160,00</b>

**FAALİYET MALİYETLERİ TABLOSU**

<b>İdare Adı</b>	<b>38.44 - AFYON KOCATEPE ÜNİVERSİTESİ</b>
<b>Performans Hedefi</b>	<b>11 - Program çıktı niteliklerini arttırmak</b>
<b>Faaliyet Adı</b>	<b>Programın itibarı ne ortanama mezuniyet oranlarına ilişkin çalışmalar yapıp, ortalama mezuniyet oranlarına ilişkin hedefler belirlemek ve belirlenen hedeflerden daha düşük mezuniyet oranı olan programlarda bunun sebeplerini araştırmak ve belirlenen ortalama mezuniyet oranında mezun vermeleri</b>
<b>Sorumlu Harcama Birimi veya Birimleri</b>	<b>38.44.02.00 - SAĞLIK BİLİMLERİ ENSTİTUSU, 38.44.02.30 - TIP FAKÜLTESİ, 38.44.02.34 - Diş Hekimliği Fakültesi , 38.44.02.37 - Eczacılık Fakültesi , 38.44.02.39 - VETERİNER FAKÜLTESİ, 38.44.02.76 - AFYON SAĞLIK YÜKSEKOKULU, 38.44.03.00 - ATATÜRK SAĞLIK HİZMETLERİ MESLEK YÜKSEKOKULU, 38.44.04.00 - FEN BİLİMLERİ ENSTİTÜSÜ, 38.44.04.32 - FEN-EDEBİYAT FAKÜLTESİ, 38.44.04.43 - MÜHENDİSLİK FAKÜLTESİ, 38.44.04.52 - TEKNOLOJİ</b>
<p><i>Eğitim birim yönetimleri tarafından mezun takip sistemini kurmak ve takibini yapmak. Son sınıf öğrencilerine iş alanları ve işe yerleştirilmeleri konularında danışmanlık ve destek hizmetleri vermek için çalışmalar yapılacaktır. Bu konuda 01-02-03 ekonomik kodlarındaki tutarlar kadar ödeneye ihtiyaç duyulmaktadır.</i></p>	

<b>Ekonomik Kod</b>		<b>Ödenek</b>
01	Personel Giderleri	1.739.253,00
02	SGK Devlet Primi Giderleri	263.233,00
03	Mal ve Hizmet Alım Giderleri	37.437,00
04	Faiz Giderleri	0,00
05	Cari Transferler	0,00
06	Sermaye Giderleri	0,00
07	Sermaye Transferleri	0,00
08	Borç verme	0,00
<b>Toplam Bütçe Kaynak İhtiyacı</b>		<b>2.039.923,00</b>
<b>Bütçe Dışı Kaynak</b>	Döner Sermaye	1.254,00
	Diğer Yurt İçi	0,00
	Yurt Dışı	0,00
<b>Toplam Bütçe Dışı Kaynak İhtiyacı</b>		<b>1.254,00</b>
<b>Toplam Kaynak İhtiyacı</b>		<b>2.041.177,00</b>

**FAALİYET MALİYETLERİ TABLOSU**

<b>İdare Adı</b>	<b>38.44 - AFYON KOCATEPE ÜNİVERSİTESİ</b>
<b>Performans Hedefi</b>	<b>12 - Araştırma ve geliştirme çalışmalarını arttırmak</b>
<b>Faaliyet Adı</b>	<b>Türleri itibarı ile programlardaki öğretim üyesi başına düşen proje ve yayın sayısının ne olması gerektiği konusunda hedefler ortaya koyup, bu hedeflere ulaşabilmek için her yılbaşında program yapmak ve uygulamak.</b>
<b>Sorumlu Harcama Birimi veya Birimleri</b>	<b>38.44.02.00 - SAĞLIK BİLİMLERİ ENSTİTUSU, 38.44.02.30 - TIP FAKÜLTESİ, 38.44.02.34 - Diş Hekimliği Fakültesi , 38.44.02.37 - Eczacılık Fakültesi , 38.44.02.39 - VETERİNER FAKÜLTESİ, 38.44.02.76 - AFYON SAĞLIK YÜKSEKOKULU, 38.44.03.00 - ATATÜRK SAĞLIK HİZMETLERİ MESLEK YÜKSEKOKULU, 38.44.04.00 - FEN BİLİMLERİ ENSTİTÜSÜ, 38.44.04.32 - FEN-EDEBİYAT FAKÜLTESİ, 38.44.04.43 - MÜHENDİSLİK FAKÜLTESİ, 38.44.04.52 - TEKNOLOJİ</b>
<p><i>Eğitim birim yönetimleri tarafından türleri itibarı ile programlardaki öğretim üyesi başına düşen proje ve yayın sayısının ne olması gerektiği konusunda hedefler ortaya koyup, bu hedeflere ulaşabilmek için her yılbaşında program yapmak ve uygulamak için çalışmalar yapılacaktır. Bu konuda 01-02-03 ekonomik kodlarındaki tutarlar kadar ödeneye ihtiyaç duyulmaktadır.</i></p>	

<b>Ekonomik Kod</b>		<b>Ödenek</b>
01	Personel Giderleri	2.086.449,00
02	SGK Devlet Primi Giderleri	306.179,00
03	Mal ve Hizmet Alım Giderleri	33.823,00
04	Faiz Giderleri	0,00
05	Cari Transferler	0,00
06	Sermaye Giderleri	0,00
07	Sermaye Transferleri	0,00
08	Borç verme	0,00
<b>Toplam Bütçe Kaynak İhtiyacı</b>		<b>2.426.451,00</b>
<b>Bütçe Dışı Kaynak</b>	Döner Sermaye	1.254,00
	Diğer Yurt İçi	0,00
	Yurt Dışı	0,00
<b>Toplam Bütçe Dışı Kaynak İhtiyacı</b>		<b>1.254,00</b>
<b>Toplam Kaynak İhtiyacı</b>		<b>2.427.705,00</b>

**FAALİYET MALİYETLERİ TABLOSU**

<b>İdare Adı</b>	<b>38.44 - AFYON KOCATEPE ÜNİVERSİTESİ</b>
<b>Performans Hedefi</b>	<b>13 - Araştırma ve geliştirme çalışmalarına ilişkin olanak ve kaynakları arttırmak</b>
<b>Faaliyet Adı</b>	<b>Türleri itibarı ile programlardaki öğretim üyesi başına düşen proje gelir miktarının ne olması gerektiği konusunda hedefler ortaya koyup, bu hedeflere ulaşabilmek için her yılbaşında program yapmak ve uygulamak.</b>
<b>Sorumlu Harcama Birimi veya Birimleri</b>	<b>38.44.02.00 - SAĞLIK BİLİMLERİ ENSTİTUSU, 38.44.02.30 - TIP FAKÜLTESİ, 38.44.02.34 - Diş Hekimliği Fakültesi , 38.44.02.37 - Eczacılık Fakültesi , 38.44.02.39 - VETERİNER FAKÜLTESİ, 38.44.02.76 - AFYON SAĞLIK YÜKSEKOKULU, 38.44.03.00 - ATATÜRK SAĞLIK HİZMETLERİ MESLEK YÜKSEKOKULU, 38.44.04.00 - FEN BİLİMLERİ ENSTİTÜSÜ, 38.44.04.32 - FEN-EDEBİYAT FAKÜLTESİ, 38.44.04.43 - MÜHENDİSLİK FAKÜLTESİ, 38.44.04.52 - TEKNOLOJİ</b>
<p><i>Eğitim birim yönetimleri tarafından türleri itibarı ile programlardaki öğretim üyesi başına düşen proje gelir miktarının ne olması gerektiği konusunda çalışmalar yapılacaktır. Bu konuda 01-02-03 ekonomik kodlarındaki tutarlar kadar ödeneğe ihtiyaç duyulmaktadır.</i></p>	

<b>Ekonomik Kod</b>		<b>Ödenek</b>
01	Personel Giderleri	2.220.505,00
02	SGK Devlet Primi Giderleri	308.978,00
03	Mal ve Hizmet Alım Giderleri	42.412,00
04	Faiz Giderleri	0,00
05	Cari Transferler	0,00
06	Sermaye Giderleri	0,00
07	Sermaye Transferleri	0,00
08	Borç verme	0,00
<b>Toplam Bütçe Kaynak İhtiyacı</b>		<b>2.571.895,00</b>
<b>Bütçe Dışı Kaynak</b>	Döner Sermaye	1.254,00
	Diğer Yurt İçi	0,00
	Yurt Dışı	0,00
<b>Toplam Bütçe Dışı Kaynak İhtiyacı</b>		<b>1.254,00</b>
<b>Toplam Kaynak İhtiyacı</b>		<b>2.573.149,00</b>

**FAALİYET MALİYETLERİ TABLOSU**

<b>İdare Adı</b>	<b>38.44 - AFYON KOCATEPE ÜNİVERSİTESİ</b>
<b>Performans Hedefi</b>	<b>14 - Araştırmayı ve geliştirmeyi özendiren ve destekleyen araçları arttırmak</b>
<b>Faaliyet Adı</b>	<b>Türleri itibarı ile programlardaki öğretim üyesi başına düşen bilimsel ve sanatsal ödül sayısının ne olması gerektiği konusunda hedefler ortaya koyup, bu hedeflere ulaşabilmek için yılbaşında program yapmak ve uygulamak.</b>
<b>Sorumlu Harcama Birimi veya Birimleri</b>	<b>38.44.02.00 - SAĞLIK BİLİMLERİ ENSTİTUSU, 38.44.02.30 - TIP FAKÜLTESİ, 38.44.02.34 - Diş Hekimliği Fakültesi , 38.44.02.37 - Eczacılık Fakültesi , 38.44.02.39 - VETERİNER FAKÜLTESİ, 38.44.02.76 - AFYON SAĞLIK YÜKSEKOKULU, 38.44.03.00 - ATATÜRK SAĞLIK HİZMETLERİ MESLEK YÜKSEKOKULU, 38.44.04.00 - FEN BİLİMLERİ ENSTİTÜSÜ, 38.44.04.32 - FEN-EDEBİYAT FAKÜLTESİ, 38.44.04.43 - MÜHENDİSLİK FAKÜLTESİ, 38.44.04.52 - TEKNOLOJİ</b>
<p><i>Eğitim birim yönetimleri tarafından türleri itibarı ile programlardaki öğretim üyesi başına düşen bilimsel ve sanatsal ödül sayısının ne olması gerektiği konusunda çalışmalar yapılacaktır. Bu konuda 01-02-03 ekonomik kodlarındaki tutarlar kadar ödeneğe ihtiyaç duyulmaktadır.</i></p>	

<b>Ekonomik Kod</b>		<b>Ödenek</b>
01	Personel Giderleri	2.185.649,00
02	SGK Devlet Primi Giderleri	298.629,00
03	Mal ve Hizmet Alım Giderleri	34.623,00
04	Faiz Giderleri	0,00
05	Cari Transferler	0,00
06	Sermaye Giderleri	0,00
07	Sermaye Transferleri	0,00
08	Borç verme	0,00
<b>Toplam Bütçe Kaynak İhtiyacı</b>		<b>2.518.901,00</b>
<b>Bütçe Dışı Kaynak</b>	Döner Sermaye	1.254,00
	Diğer Yurt İçi	0,00
	Yurt Dışı	0,00
<b>Toplam Bütçe Dışı Kaynak İhtiyacı</b>		<b>1.254,00</b>
<b>Toplam Kaynak İhtiyacı</b>		<b>2.520.155,00</b>



**FAALİYET MALİYETLERİ TABLOSU**

<b>İdare Adı</b>	<b>38.44 - AFYON KOCATEPE ÜNİVERSİTESİ</b>
<b>Performans Hedefi</b>	<b>15 - Ar-Ge çalışmaları ile eğitim-öğretim faaliyetleri arasındaki ilişkiyi arttırmak</b>
<b>Faaliyet Adı</b>	<b>Ar-Ge çalışmaları ile eğitim-öğretim faaliyetleri arasındaki ilişkinin artırılmasına yönelik her yılbaşında program yapmak ve uygulamak.</b>
<b>Sorumlu Harcama Birimi veya Birimleri</b>	<b>38.44.02.00 - SAĞLIK BİLİMLERİ ENSTİTUSU, 38.44.02.30 - TIP FAKÜLTESİ, 38.44.02.34 - Diş Hekimliği Fakültesi , 38.44.02.37 - Eczacılık Fakültesi , 38.44.02.39 - VETERİNER FAKÜLTESİ, 38.44.02.76 - AFYON SAĞLIK YÜKSEKOKULU, 38.44.03.00 - ATATÜRK SAĞLIK HİZMETLERİ MESLEK YÜKSEKOKULU, 38.44.04.00 - FEN BİLİMLERİ ENSTİTÜSÜ, 38.44.04.32 - FEN-EDEBİYAT FAKÜLTESİ, 38.44.04.43 - MÜHENDİSLİK FAKÜLTESİ, 38.44.04.52 - TEKNOLOJİ</b>
<p><i>Eğitim birim yönetimleri tarafından Ar-Ge çalışmaları ile eğitim-öğretim faaliyetleri arasındaki ilişkinin artırılmasına yönelik her yılbaşında program yapmak ve uygulamak için çalışmalar yapılacaktır. Bu konuda 01-02-03 ekonomik kodlarındaki tutarlar kadar ödeneye ihtiyaç duyulmaktadır.</i></p>	

<b>Ekonomik Kod</b>		<b>Ödenek</b>
01	Personel Giderleri	2.126.649,00
02	SGK Devlet Primi Giderleri	279.379,00
03	Mal ve Hizmet Alım Giderleri	37.278,00
04	Faiz Giderleri	0,00
05	Cari Transferler	0,00
06	Sermaye Giderleri	0,00
07	Sermaye Transferleri	0,00
08	Borç verme	0,00
<b>Toplam Bütçe Kaynak İhtiyacı</b>		<b>2.443.306,00</b>
<b>Bütçe Dışı Kaynak</b>	Döner Sermaye	10.754,00
	Diğer Yurt İçi	0,00
	Yurt Dışı	0,00
<b>Toplam Bütçe Dışı Kaynak İhtiyacı</b>		<b>10.754,00</b>
<b>Toplam Kaynak İhtiyacı</b>		<b>2.454.060,00</b>

**FAALİYET MALİYETLERİ TABLOSU**

<b>İdare Adı</b>	<b>38.44 - AFYON KOCATEPE ÜNİVERSİTESİ</b>
<b>Performans Hedefi</b>	<b>16 - Disiplinler arası araştırma ve geliştirme çalışmalarını arttırmak.</b>
<b>Faaliyet Adı</b>	<b>Disiplinler arası araştırma ve geliştirme çalışmaları konusunda her yılbaşında program yapmak ve uygulamak.</b>
<b>Sorumlu Harcama Birimi veya Birimleri</b>	<b>38.44.02.00 - SAĞLIK BİLİMLERİ ENSTİTUSU, 38.44.02.30 - TIP FAKÜLTESİ, 38.44.02.34 - Diş Hekimliği Fakültesi , 38.44.02.37 - Eczacılık Fakültesi , 38.44.02.39 - VETERİNER FAKÜLTESİ, 38.44.02.76 - AFYON SAĞLIK YÜKSEKOKULU, 38.44.03.00 - ATATÜRK SAĞLIK HİZMETLERİ MESLEK YÜKSEKOKULU, 38.44.04.00 - FEN BİLİMLERİ ENSTİTÜSÜ, 38.44.04.32 - FEN-EDEBİYAT FAKÜLTESİ, 38.44.04.43 - MÜHENDİSLİK FAKÜLTESİ, 38.44.04.52 - TEKNOLOJİ</b>
<p><i>Eğitim birim yönetimleri tarafından disiplinler arası araştırma ve geliştirme çalışmaları konusunda her yılbaşında program yapmak ve uygulamak için çalışmalar yapılacaktır. Bu konuda 01-02-03 ekonomik kodlarındaki tutarlar kadar ödeneye ihtiyaç duyulmaktadır.</i></p>	

<b>Ekonomik Kod</b>		<b>Ödenek</b>
01	Personel Giderleri	1.777.553,00
02	SGK Devlet Primi Giderleri	251.533,00
03	Mal ve Hizmet Alım Giderleri	32.437,00
04	Faiz Giderleri	0,00
05	Cari Transferler	0,00
06	Sermaye Giderleri	0,00
07	Sermaye Transferleri	0,00
08	Borç verme	0,00
<b>Toplam Bütçe Kaynak İhtiyacı</b>		<b>2.061.523,00</b>
<b>Bütçe Dışı Kaynak</b>	Döner Sermaye	1.254,00
	Diğer Yurt İçi	0,00
	Yurt Dışı	0,00
<b>Toplam Bütçe Dışı Kaynak İhtiyacı</b>		<b>1.254,00</b>
<b>Toplam Kaynak İhtiyacı</b>		<b>2.062.777,00</b>

**FAALİYET MALİYETLERİ TABLOSU**

<b>İdare Adı</b>	<b>38.44 - AFYON KOCATEPE ÜNİVERSİTESİ</b>
<b>Performans Hedefi</b>	<b>17 - Uluslararası araştırma ve geliştirme çalışmalarını ve bu çalışmalara akademik personel katılımını arttırmak</b>
<b>Faaliyet Adı</b>	<b>Uluslararası finanslı projelerde görev alacak personel konusunda her yılbaşında program yapmak ve uygulamak.</b>
<b>Sorumlu Harcama Birimi veya Birimleri</b>	<b>38.44.02.00 - SAĞLIK BİLİMLERİ ENSTİTUSU, 38.44.02.30 - TIP FAKÜLTESİ, 38.44.02.34 - Diş Hekimliği Fakültesi , 38.44.02.37 - Eczacılık Fakültesi , 38.44.02.39 - VETERİNER FAKÜLTESİ, 38.44.02.76 - AFYON SAĞLIK YÜKSEKOKULU, 38.44.03.00 - ATATÜRK SAĞLIK HİZMETLERİ MESLEK YÜKSEKOKULU, 38.44.04.00 - FEN BİLİMLERİ ENSTİTÜSÜ, 38.44.04.32 - FEN-EDEBİYAT FAKÜLTESİ, 38.44.04.43 - MÜHENDİSLİK FAKÜLTESİ, 38.44.04.52 - TEKNOLOJİ</b>
<p><i>Eğitim birim yönetimleri tarafından uluslararası finanslı projelerde görev alacak personel konusunda her yılbaşında program yapmak ve uygulamak için çalışmalar yapılacaktır. Bu konuda 01-02-03 ekonomik kodlarındaki tutarlar kadar ödeneye ihtiyaç duyulmaktadır.</i></p>	

<b>Ekonomik Kod</b>		<b>Ödenek</b>
01	Personel Giderleri	2.175.253,00
02	SGK Devlet Primi Giderleri	275.583,00
03	Mal ve Hizmet Alım Giderleri	35.017,00
04	Faiz Giderleri	0,00
05	Cari Transferler	0,00
06	Sermaye Giderleri	0,00
07	Sermaye Transferleri	0,00
08	Borç verme	0,00
<b>Toplam Bütçe Kaynak İhtiyacı</b>		<b>2.485.853,00</b>
<b>Bütçe Dışı Kaynak</b>	Döner Sermaye	1.254,00
	Diğer Yurt İçi	0,00
	Yurt Dışı	0,00
<b>Toplam Bütçe Dışı Kaynak İhtiyacı</b>		<b>1.254,00</b>
<b>Toplam Kaynak İhtiyacı</b>		<b>2.487.107,00</b>

**FAALİYET MALİYETLERİ TABLOSU**

<b>İdare Adı</b>	<b>38.44 - AFYON KOCATEPE ÜNİVERSİTESİ</b>
<b>Performans Hedefi</b>	<b>18 - Ar-Ge çalışmaları konusunda paydaşlarla kurulan yapısal ilişkileri arttırmak</b>
<b>Faaliyet Adı</b>	<b>Araştırma ve geliştirme çalışmaların konusunda paydaşlarla kurulan yapısal ilişkilerin nasıl arttırılacağı konusunda her yılbaşında program yapmak ve uygulamak.</b>
<b>Sorumlu Harcama Birimi veya Birimleri</b>	<b>38.44.02.00 - SAĞLIK BİLİMLERİ ENSTİTUSU, 38.44.02.30 - TIP FAKÜLTESİ, 38.44.02.34 - Diş Hekimliği Fakültesi , 38.44.02.37 - Eczacılık Fakültesi , 38.44.02.39 - VETERİNER FAKÜLTESİ, 38.44.02.76 - AFYON SAĞLIK YÜKSEKOKULU, 38.44.03.00 - ATATÜRK SAĞLIK HİZMETLERİ MESLEK YÜKSEKOKULU, 38.44.04.00 - FEN BİLİMLERİ ENSTİTÜSÜ, 38.44.04.32 - FEN-EDEBİYAT FAKÜLTESİ, 38.44.04.43 - MÜHENDİSLİK FAKÜLTESİ, 38.44.04.52 - TEKNOLOJİ</b>
<p><i>Eğitim birim yönetimleri tarafından araştırma ve geliştirme çalışmaların konusunda paydaşlarla kurulan yapısal ilişkilerin nasıl arttırılacağı konusıyla ilgili çalışmalar yapılacaktır. Bu konuda 01-02-03 ekonomik kodlarındaki tutarlar kadar ödeneye ihtiyaç duyulmaktadır.</i></p>	

<b>Ekonomik Kod</b>		<b>Ödenek</b>
01	Personel Giderleri	2.036.149,00
02	SGK Devlet Primi Giderleri	259.929,00
03	Mal ve Hizmet Alım Giderleri	31.603,00
04	Faiz Giderleri	0,00
05	Cari Transferler	0,00
06	Sermaye Giderleri	0,00
07	Sermaye Transferleri	0,00
08	Borç verme	0,00
<b>Toplam Bütçe Kaynak İhtiyacı</b>		<b>2.327.681,00</b>
<b>Bütçe Dışı Kaynak</b>	Döner Sermaye	1.254,00
	Diğer Yurt İçi	0,00
	Yurt Dışı	0,00
<b>Toplam Bütçe Dışı Kaynak İhtiyacı</b>		<b>1.254,00</b>
<b>Toplam Kaynak İhtiyacı</b>		<b>2.328.935,00</b>

**FAALİYET MALİYETLERİ TABLOSU**

<b>İdare Adı</b>	<b>38.44 - AFYON KOCATEPE ÜNİVERSİTESİ</b>
<b>Performans Hedefi</b>	<b>19 - Kuruma fayda olarak dönüşen araştırma ve geliştirme sonuçlarını arttırmak</b>
<b>Faaliyet Adı</b>	<b>Sonuçları Kuruma faydaya dönüşen araştırma ve geliştirme çalışmalarını arttırmak amacıyla her yılbaşında program yapmak ve uygulamak.</b>
<b>Sorumlu Harcama Birimi veya Birimleri</b>	<b>38.44.02.00 - SAĞLIK BİLİMLERİ ENSTİTUSU, 38.44.02.30 - TIP FAKÜLTESİ, 38.44.02.34 - Diş Hekimliği Fakültesi , 38.44.02.37 - Eczacılık Fakültesi , 38.44.02.39 - VETERİNER FAKÜLTESİ, 38.44.02.76 - AFYON SAĞLIK YÜKSEKOKULU, 38.44.03.00 - ATATÜRK SAĞLIK HİZMETLERİ MESLEK YÜKSEKOKULU, 38.44.04.00 - FEN BİLİMLERİ ENSTİTÜSÜ, 38.44.04.32 - FEN-EDEBİYAT FAKÜLTESİ, 38.44.04.43 - MÜHENDİSLİK FAKÜLTESİ, 38.44.04.52 - TEKNOLOJİ</b>
<p><i>Eğitim birim yönetimleri tarafından sonuçları topluma ve kuruma faydaya dönüşen araştırma ve geliştirme çalışmalarını arttırmak amacıyla her yılbaşında program yapmak ve uygulamak için çalışmalar yapılacaktır. Bu konuda 01-02-03 ekonomik kodlarındaki tutarlar kadar ödeneye ihtiyaç duyulmaktadır</i></p>	

<b>Ekonomik Kod</b>		<b>Ödenek</b>
01	Personel Giderleri	2.182.649,00
02	SGK Devlet Primi Giderleri	303.024,00
03	Mal ve Hizmet Alım Giderleri	37.858,00
04	Faiz Giderleri	0,00
05	Cari Transferler	0,00
06	Sermaye Giderleri	0,00
07	Sermaye Transferleri	0,00
08	Borç verme	0,00
<b>Toplam Bütçe Kaynak İhtiyacı</b>		<b>2.523.531,00</b>
<b>Bütçe Dışı Kaynak</b>	Döner Sermaye	1.254,00
	Diğer Yurt İçi	0,00
	Yurt Dışı	0,00
<b>Toplam Bütçe Dışı Kaynak İhtiyacı</b>		<b>1.254,00</b>
<b>Toplam Kaynak İhtiyacı</b>		<b>2.524.785,00</b>

**FAALİYET MALİYETLERİ TABLOSU**

<b>İdare Adı</b>	<b>38.44 - AFYON KOCATEPE ÜNİVERSİTESİ</b>
<b>Performans Hedefi</b>	<b>20 - Araştırma ve geliştirme çalışmalarının hedeflerine ulaşılabilirliğini arttırmak</b>
<b>Faaliyet Adı</b>	<b>Araştırma ve geliştirme çalışmalarının değerlendirme ulaşılabilirliğini ve öğretim üyesi başına düşen (değerlendirme yılı içerisinde basılmış tam metin) yayın sayısının nasıl arttırılacağı konusunda her yılbaşında hedef belirlemek, program yapmak ve uygulamak</b>
<b>Sorumlu Harcama Birimi veya Birimleri</b>	<b>38.44.02.00 - SAĞLIK BİLİMLERİ ENSTİTUSU, 38.44.02.30 - TIP FAKÜLTESİ, 38.44.02.34 - Diş Hekimliği Fakültesi , 38.44.02.37 - Eczacılık Fakültesi , 38.44.02.39 - VETERİNER FAKÜLTESİ, 38.44.02.76 - AFYON SAĞLIK YÜKSEKOKULU, 38.44.03.00 - ATATÜRK SAĞLIK HİZMETLERİ MESLEK YÜKSEKOKULU, 38.44.04.00 - FEN BİLİMLERİ ENSTİTÜSÜ, 38.44.04.32 - FEN-EDEBİYAT FAKÜLTESİ, 38.44.04.43 - MÜHENDİSLİK FAKÜLTESİ, 38.44.04.52 - TEKNOLOJİ</b>
<p><i>Eğitim birim yönetimleri tarafından araştırma ve geliştirme çalışmalarının hedeflerine ulaşılabilirliğinin ve öğretim üyesi başına düşen (değerlendirme yılı içerisinde basılmış tam metin) yayın sayısının, atıf sayısının ve alınan patent sayısının düzenlenen ulusal ve uluslararası bilimsel konferans, seminer, panel vb.faaliyetlerin sayısının nasıl arttırılacağı, konusunda her yılbaşında hedef belirlemek, program yapmak ve uygulamak için çalışmalar yapılacaktır. Bu konuda 01-02-03 ekonomik kodlarındaki tutarlar kadar ödeneye ihtiyaç duyulmaktadır.</i></p>	

<b>Ekonomik Kod</b>		<b>Ödenek</b>
01	Personel Giderleri	2.150.299,00
02	SGK Devlet Primi Giderleri	275.664,00
03	Mal ve Hizmet Alım Giderleri	1.762.658,00
04	Faiz Giderleri	0,00
05	Cari Transferler	0,00
06	Sermaye Giderleri	1.390.000,00
07	Sermaye Transferleri	0,00
08	Borç verme	0,00
<b>Toplam Bütçe Kaynak İhtiyacı</b>		<b>5.578.621,00</b>
<b>Bütçe Dışı Kaynak</b>	Döner Sermaye	1.254,00
	Diğer Yurt İçi	0,00
	Yurt Dışı	0,00
<b>Toplam Bütçe Dışı Kaynak İhtiyacı</b>		<b>1.254,00</b>
<b>Toplam Kaynak İhtiyacı</b>		<b>5.579.875,00</b>

**FAALİYET MALİYETLERİ TABLOSU**

<b>İdare Adı</b>	<b>38.44 - AFYON KOCATEPE ÜNİVERSİTESİ</b>
<b>Performans Hedefi</b>	<b>20 - Araştırma ve geliştirme çalışmalarının hedeflerine ulaşılabilirliğini arttırmak</b>
<b>Faaliyet Adı</b>	<b>Araştırma ve geliştirme çalışmalarının hedeflerine ulaşılabilirliğinin ve öğretim üyesi başına düşen atıf sayısının nasıl arttırılacağı konusunda her yılbaşında hedef belirlemek, program yapmak ve uygulamak.</b>
<b>Sorumlu Harcama Birimi veya Birimleri</b>	<b>38.44.02.00 - SAĞLIK BİLİMLERİ ENSTİTUSU, 38.44.02.30 - TIP FAKÜLTESİ, 38.44.02.34 - Diş Hekimliği Fakültesi , 38.44.02.37 - Eczacılık Fakültesi , 38.44.02.39 - VETERİNER FAKÜLTESİ, 38.44.02.76 - AFYON SAĞLIK YÜKSEKOKULU, 38.44.03.00 - ATATÜRK SAĞLIK HİZMETLERİ MESLEK YÜKSEKOKULU, 38.44.04.00 - FEN BİLİMLERİ ENSTİTÜSÜ, 38.44.04.32 - FEN-EDEBİYAT FAKÜLTESİ, 38.44.04.43 - MÜHENDİSLİK FAKÜLTESİ, 38.44.04.52 - TEKNOLOJİ</b>
<p><i>Eğitim birim yönetimleri tarafından araştırma ve geliştirme çalışmalarının hedeflerine ulaşılabilirliğinin ve öğretim üyesi başına düşen (değerlendirme yılı içerisinde basılmış tam metin) yayın sayısının, atıf sayısının ve alınan patent sayısının düzenlenen ulusal ve uluslararası bilimsel konferans, seminer, panel vb.faaliyetlerin sayısının nasıl arttırılacağı, konusunda her yılbaşında hedef belirlemek, program yapmak ve uygulamak için çalışmalar yapılacaktır. Bu konuda 01-02-03 ekonomik kodlarındaki tutarlar kadar ödenğe ihtiyaç duyulmaktadır.</i></p>	

<b>Ekonomik Kod</b>		<b>Ödenek</b>
01	Personel Giderleri	1.672.076,00
02	SGK Devlet Primi Giderleri	240.339,00
03	Mal ve Hizmet Alım Giderleri	32.308,00
04	Faiz Giderleri	0,00
05	Cari Transferler	0,00
06	Sermaye Giderleri	0,00
07	Sermaye Transferleri	0,00
08	Borç verme	0,00
<b>Toplam Bütçe Kaynak İhtiyacı</b>		<b>1.944.723,00</b>
<b>Bütçe Dışı Kaynak</b>	Döner Sermaye	2.254,00
	Diğer Yurt İçi	0,00
	Yurt Dışı	0,00
<b>Toplam Bütçe Dışı Kaynak İhtiyacı</b>		<b>2.254,00</b>
<b>Toplam Kaynak İhtiyacı</b>		<b>1.946.977,00</b>

**FAALİYET MALİYETLERİ TABLOSU**

<b>İdare Adı</b>	<b>38.44 - AFYON KOCATEPE ÜNİVERSİTESİ</b>
<b>Performans Hedefi</b>	<b>20 - Araştırma ve geliştirme çalışmalarının hedeflerine ulaşılabilirliğini arttırmak</b>
<b>Faaliyet Adı</b>	<b>Araştırma ve geliştirme çalışmalarının hedeflerine ulaşılabilirliğinin ve alınan patent sayısının nasıl arttırılacağı konusunda her yılbaşında hedef belirlemek, program yapmak ve uygulamak.</b>
<b>Sorumlu Harcama Birimi veya Birimleri</b>	<b>38.44.02.00 - SAĞLIK BİLİMLERİ ENSTİTUSU, 38.44.02.30 - TIP FAKÜLTESİ, 38.44.02.34 - Diş Hekimliği Fakültesi , 38.44.02.37 - Eczacılık Fakültesi , 38.44.02.39 - VETERİNER FAKÜLTESİ, 38.44.02.76 - AFYON SAĞLIK YÜKSEKOKULU, 38.44.03.00 - ATATÜRK SAĞLIK HİZMETLERİ MESLEK YÜKSEKOKULU, 38.44.04.00 - FEN BİLİMLERİ ENSTİTÜSÜ, 38.44.04.32 - FEN-EDEBİYAT FAKÜLTESİ, 38.44.04.43 - MÜHENDİSLİK FAKÜLTESİ, 38.44.04.52 - TEKNOLOJİ</b>
<p><i>Eğitim birim yönetimleri tarafından araştırma ve geliştirme çalışmalarının hedeflerine ulaşılabilirliğinin ve öğretim üyesi başına düşen (değerlendirme yılı içerisinde basılmış tam metin) yayın sayısının, atıf sayısının ve alınan patent sayısının düzenlenen ulusal ve uluslararası bilimsel konferans, seminer, panel vb. faaliyetlerin sayısının nasıl arttırılacağı, konusunda her yılbaşında hedef belirlemek, program yapmak ve uygulamak için çalışmalar yapılacaktır. Bu konuda 01-02-03 ekonomik kodlarındaki tutarlar kadar ödenğe ihtiyaç duyulmaktadır.</i></p>	

<b>Ekonomik Kod</b>		<b>Ödenek</b>
01	Personel Giderleri	1.600.649,00
02	SGK Devlet Primi Giderleri	238.129,00
03	Mal ve Hizmet Alım Giderleri	32.108,00
04	Faiz Giderleri	0,00
05	Cari Transferler	0,00
06	Sermaye Giderleri	0,00
07	Sermaye Transferleri	0,00
08	Borç verme	0,00
<b>Toplam Bütçe Kaynak İhtiyacı</b>		<b>1.870.886,00</b>
<b>Bütçe Dışı Kaynak</b>	Döner Sermaye	3.254,00
	Diğer Yurt İçi	0,00
	Yurt Dışı	0,00
<b>Toplam Bütçe Dışı Kaynak İhtiyacı</b>		<b>3.254,00</b>
<b>Toplam Kaynak İhtiyacı</b>		<b>1.874.140,00</b>



**FAALİYET MALİYETLERİ TABLOSU**

<b>İdare Adı</b>	<b>38.44 - AFYON KOCATEPE ÜNİVERSİTESİ</b>
<b>Performans Hedefi</b>	<b>20 - Araştırma ve geliştirme çalışmalarının hedeflerine ulaşılabilirliğini arttırmak</b>
<b>Faaliyet Adı</b>	<b>Araştırma ve geliştirme çalışmalarının değerlendirme amaçlarının gerçekleştirilmesi ve düzenlenen ulusal ve uluslararası bilimsel konferans, seminer, panel vb.faaliyetlerin sayısının nasıl arttırılacağı konusunda her yılbaşında hedef belirlemek, program yapmak ve uygulamak</b>
<b>Sorumlu Harcama Birimi veya Birimleri</b>	<b>38.44.02.00 - SAĞLIK BİLİMLERİ ENSTİTUSU, 38.44.02.30 - TIP FAKÜLTESİ, 38.44.02.34 - Diş Hekimliği Fakültesi , 38.44.02.37 - Eczacılık Fakültesi , 38.44.02.39 - VETERİNER FAKÜLTESİ, 38.44.02.76 - AFYON SAĞLIK YÜKSEKOKULU, 38.44.03.00 - ATATÜRK SAĞLIK HİZMETLERİ MESLEK YÜKSEKOKULU, 38.44.04.00 - FEN BİLİMLERİ ENSTİTÜSÜ, 38.44.04.32 - FEN-EDEBİYAT FAKÜLTESİ, 38.44.04.43 - MÜHENDİSLİK FAKÜLTESİ, 38.44.04.52 - TEKNOLOJİ</b>
<p><i>Eğitim birim yönetimleri tarafından araştırma ve geliştirme çalışmalarının hedeflerine ulaşılabilirliğinin ve öğretim üyesi başına düşen (değerlendirme yılı içerisinde basılmış tam metin) yayın sayısının, atıf sayısının ve alınan patent sayısının düzenlenen ulusal ve uluslararası bilimsel konferans, seminer, panel vb.faaliyetlerin sayısının nasıl arttırılacağı, konusunda her yılbaşında hedef belirlemek, program yapmak ve uygulamak için çalışmalar yapılacaktır. Bu konuda 01-02-03 ekonomik kodlarındaki tutarlar kadar ödeneğe ihtiyaç duyulmaktadır.</i></p>	

<b>Ekonomik Kod</b>		<b>Ödenek</b>
01	Personel Giderleri	2.012.976,00
02	SGK Devlet Primi Giderleri	281.803,00
03	Mal ve Hizmet Alım Giderleri	38.553,00
04	Faiz Giderleri	0,00
05	Cari Transferler	0,00
06	Sermaye Giderleri	0,00
07	Sermaye Transferleri	0,00
08	Borç verme	0,00
<b>Toplam Bütçe Kaynak İhtiyacı</b>		<b>2.333.332,00</b>
<b>Bütçe Dışı Kaynak</b>	Döner Sermaye	3.254,00
	Diğer Yurt İçi	0,00
	Yurt Dışı	0,00
<b>Toplam Bütçe Dışı Kaynak İhtiyacı</b>		<b>3.254,00</b>
<b>Toplam Kaynak İhtiyacı</b>		<b>2.336.586,00</b>

**FAALİYET MALİYETLERİ TABLOSU**

<b>İdare Adı</b>	<b>38.44 - AFYON KOCATEPE ÜNİVERSİTESİ</b>
<b>Performans Hedefi</b>	<b>21 - Uygulama ve hizmet faaliyetlerini arttırmak</b>
<b>Faaliyet Adı</b>	<b>Türleri itibarı ile uygulama ve hizmet faaliyet sayısının ne olması gerektiği konusunda hedefler ortaya koyup, bu hedeflere nasıl ulaşılacağı konusunda her dönem başında program yapmak ve uygulamak. Yıl içinde gerçekleştirecekleri uygulama ve hizmet faaliyetlerine ilişkin programları hazırlamak ve her yıl ocak</b>
<b>Sorumlu Harcama Birimi veya Birimleri</b>	<b>38.44.02.00 - SAĞLIK BİLİMLERİ ENSTİTÜSÜ, 38.44.02.30 - TIP FAKÜLTESİ, 38.44.02.34 - Diş Hekimliği Fakültesi , 38.44.02.37 - Eczacılık Fakültesi , 38.44.02.39 - VETERİNER FAKÜLTESİ, 38.44.02.76 - AFYON SAĞLIK YÜKSEKOKULU, 38.44.03.00 - ATATÜRK SAĞLIK HİZMETLERİ MESLEK YÜKSEKOKULU, 38.44.04.00 - FEN BİLİMLERİ ENSTİTÜSÜ, 38.44.04.32 - FEN-EDEBİYAT FAKÜLTESİ, 38.44.04.43 - MÜHENDİSLİK FAKÜLTESİ, 38.44.04.52 - TEKNOLOJİ</b>
<p><i>Eğitim birim yönetimleri tarafından türleri itibarı ile uygulama ve hizmet faaliyet sayısının ne olması gerektiği konusunda hedefler ortaya koyup, bu hedeflere nasıl ulaşılacağı konusunda her dönem başında program yapmak ve uygulamak. Yıl içinde gerçekleştirecekleri uygulama ve hizmet faaliyetlerine ilişkin programları hazırlamak ve her yıl ocak ayı sonuna kadar Rektörlük makamına sunmak. Rektörlük makamınca onaylanan uygulama ve hizmet faaliyetlerine ilişkin takvimi kamuoyuna duyurmak ve uygulamak için çalışmalar yapılacaktır. Bu konuda 01-02-03 ekonomik kodlarındaki tutarlar kadar ödeneğe ihtiyaç duyulmaktadır.</i></p>	

<b>Ekonomik Kod</b>		<b>Ödenek</b>
01	Personel Giderleri	2.242.878,00
02	SGK Devlet Primi Giderleri	351.028,00
03	Mal ve Hizmet Alım Giderleri	42.912,00
04	Faiz Giderleri	0,00
05	Cari Transferler	0,00
06	Sermaye Giderleri	0,00
07	Sermaye Transferleri	0,00
08	Borç verme	0,00
<b>Toplam Bütçe Kaynak İhtiyacı</b>		<b>2.636.818,00</b>
<b>Bütçe Dışı Kaynak</b>	Döner Sermaye	2.754,00
	Diğer Yurt İçi	0,00
	Yurt Dışı	0,00
<b>Toplam Bütçe Dışı Kaynak İhtiyacı</b>		<b>2.754,00</b>
<b>Toplam Kaynak İhtiyacı</b>		<b>2.639.572,00</b>

**FAALİYET MALİYETLERİ TABLOSU**

<b>İdare Adı</b>	<b>38.44 - AFYON KOCATEPE ÜNİVERSİTESİ</b>
<b>Performans Hedefi</b>	<b>22 - Uygulama ve hizmet faaliyetlerinin olanak ve kaynaklarını arttırmak</b>
<b>Faaliyet Adı</b>	<b>Türleri itibarı ile uygulama ve hizmet faaliyetlerine ait olanak ve kaynaklarının ne olması gerektiği konusunda hedefler ortaya koyup, bu hedeflere nasıl ulaşılacağı konusunda her dönem başında program yapmak ve uygulamak.</b>
<b>Sorumlu Harcama Birimi veya Birimleri</b>	<b>38.44.02.00 - SAĞLIK BİLİMLERİ ENSTİTUSU, 38.44.02.30 - TIP FAKÜLTESİ, 38.44.02.34 - Diş Hekimliği Fakültesi , 38.44.02.37 - Eczacılık Fakültesi , 38.44.02.39 - VETERİNER FAKÜLTESİ, 38.44.02.76 - AFYON SAĞLIK YÜKSEKOKULU, 38.44.03.00 - ATATÜRK SAĞLIK HİZMETLERİ MESLEK YÜKSEKOKULU, 38.44.04.00 - FEN BİLİMLERİ ENSTİTÜSÜ, 38.44.04.32 - FEN-EDEBİYAT FAKÜLTESİ, 38.44.04.43 - MÜHENDİSLİK FAKÜLTESİ, 38.44.04.52 - TEKNOLOJİ</b>
<p><i>Eğitim birim yönetimleri tarafından türleri itibarı ile uygulama ve hizmet faaliyet sayısının ne olması gerektiği konusunda hedefler ortaya koyup, bu hedeflere nasıl ulaşılacağı konusunda her dönem başında program yapmak ve uygulamak. Yıl içinde gerçekleştirecekleri uygulama ve hizmet faaliyetlerine ilişkin programları hazırlamak ve her yıl ocak ayı sonuna kadar Rektörlük makamına sunmak. Rektörlük makamınca onaylanan uygulama ve hizmet faaliyetlerine ilişkin takvimi kamuoyuna duyurmak ve uygulamak için çalışmalar yapılacaktır. Bu konuda 01-02-03 ekonomik kodlarındaki tutarlar kadar ödeneğe ihtiyaç duyulmaktadır.</i></p>	

<b>Ekonomik Kod</b>		<b>Ödenek</b>
01	Personel Giderleri	3.448.003,00
02	SGK Devlet Primi Giderleri	769.383,00
03	Mal ve Hizmet Alım Giderleri	328.087,00
04	Faiz Giderleri	0,00
05	Cari Transferler	0,00
06	Sermaye Giderleri	5.758.000,00
07	Sermaye Transferleri	0,00
08	Borç verme	0,00
<b>Toplam Bütçe Kaynak İhtiyacı</b>		<b>10.303.473,00</b>
<b>Bütçe Dışı Kaynak</b>	Döner Sermaye	12.404,00
	Diğer Yurt İçi	0,00
	Yurt Dışı	0,00
<b>Toplam Bütçe Dışı Kaynak İhtiyacı</b>		<b>12.404,00</b>
<b>Toplam Kaynak İhtiyacı</b>		<b>10.315.877,00</b>

**FAALİYET MALİYETLERİ TABLOSU**

<b>İdare Adı</b>	<b>38.44 - AFYON KOCATEPE ÜNİVERSİTESİ</b>
<b>Performans Hedefi</b>	<b>23 - Kuruma faydaya olarak dönüşen uygulama ve hizmet faaliyetlerini arttırmak</b>
<b>Faaliyet Adı</b>	<b>Sonuçları Üniversiteye faydaya dönüşen uygulama ve hizmet faaliyetlerini arttırmak amacıyla her yılbaşında program yapmak ve uygulamak, faydaya dönüşen uygulama ve hizmet faaliyetlerinin neler olduğunu tespit etmek,</b>
<b>Sorumlu Harcama Birimi veya Birimleri</b>	<b>38.44.02.00 - SAĞLIK BİLİMLERİ ENSTİTUSU, 38.44.02.30 - TIP FAKÜLTESİ, 38.44.02.34 - Diş Hekimliği Fakültesi , 38.44.02.37 - Eczacılık Fakültesi , 38.44.02.39 - VETERİNER FAKÜLTESİ, 38.44.02.76 - AFYON SAĞLIK YÜKSEKOKULU, 38.44.03.00 - ATATÜRK SAĞLIK HİZMETLERİ MESLEK YÜKSEKOKULU, 38.44.04.00 - FEN BİLİMLERİ ENSTİTÜSÜ, 38.44.04.32 - FEN-EDEBİYAT FAKÜLTESİ, 38.44.04.43 - MÜHENDİSLİK FAKÜLTESİ, 38.44.04.52 - TEKNOLOJİ</b>
<p><i>Sorumlu harcama birimleri tarafından Sonuçları Üniversiteye faydaya dönüşen uygulama ve hizmet faaliyetlerini arttırmak amacıyla her yıl başında program yapmak, uygulamak ve faydaya dönüşen uygulama ve hizmet faaliyetlerinin neler olduğunu tespit etmek hususunda çalışma yapılacaktır. Bu konuda 01-02-03 ekonomik kodlarındaki tutarlar kadar ödeneğe ihtiyaç duyulmaktadır.</i></p>	

<b>Ekonomik Kod</b>		<b>Ödenek</b>
01	Personel Giderleri	2.288.878,00
02	SGK Devlet Primi Giderleri	315.378,00
03	Mal ve Hizmet Alım Giderleri	54.407,00
04	Faiz Giderleri	0,00
05	Cari Transferler	0,00
06	Sermaye Giderleri	0,00
07	Sermaye Transferleri	0,00
08	Borç verme	0,00
<b>Toplam Bütçe Kaynak İhtiyacı</b>		<b>2.658.663,00</b>
<b>Bütçe Dışı Kaynak</b>	Döner Sermaye	3.254,00
	Diğer Yurt İçi	0,00
	Yurt Dışı	0,00
<b>Toplam Bütçe Dışı Kaynak İhtiyacı</b>		<b>3.254,00</b>
<b>Toplam Kaynak İhtiyacı</b>		<b>2.661.917,00</b>

**FAALİYET MALİYETLERİ TABLOSU**

<b>İdare Adı</b>	<b>38.44 - AFYON KOCATEPE ÜNİVERSİTESİ</b>
<b>Performans Hedefi</b>	<b>24 - Eğitim-öğretim, Ar-Ge ile uygulamalara ilişkin yardımcı hizmet ve uygulamaları artırmak</b>
<b>Faaliyet Adı</b>	<b>Üniversitenin internet altyapısını güçlendirmek ve web sayfasını güncel tutmak</b>
<b>Sorumlu Harcama Birimi veya Birimleri</b>	<b>38.44.02.00 - SAĞLIK BİLİMLERİ ENSTİTUSU, 38.44.02.30 - TIP FAKULTESİ, 38.44.02.34 - Diş Hekimliği Fakültesi , 38.44.02.37 - Eczacılık Fakültesi , 38.44.02.39 - VETERİNER FAKÜLTESİ, 38.44.02.76 - AFYON SAĞLIK YÜKSEKOKULU, 38.44.03.00 - ATATÜRK SAĞLIK HİZMETLERİ MESLEK YÜKSEKOKULU, 38.44.03.30 - UYGULAMA VE ARAŞTIRMA HASTANESİ, 38.44.04.00 - FEN BİLİMLERİ ENSTİTÜSÜ, 38.44.04.32 - FEN-EDEBİYAT FAKÜLTESİ, 38.44.04.43 -</b>
<p><i>Sorumlu Harcama birimleri tarafından Üniversitenin internet altyapısını güçlendirmek için çalışma yapılacaktır. Bu konuda 01-02-03-05 ekonomik kodlarındaki tutarlar kadar ödeneğe ihtiyaç duyulmaktadır</i></p>	

<b>Ekonomik Kod</b>		<b>Ödenek</b>
01	Personel Giderleri	3.462.630,00
02	SGK Devlet Primi Giderleri	618.777,00
03	Mal ve Hizmet Alım Giderleri	79.417,00
04	Faiz Giderleri	0,00
05	Cari Transferler	577.500,00
06	Sermaye Giderleri	0,00
07	Sermaye Transferleri	0,00
08	Borç verme	0,00
<b>Toplam Bütçe Kaynak İhtiyacı</b>		<b>4.738.324,00</b>
<b>Bütçe Dışı Kaynak</b>	Döner Sermaye	1.254,00
	Diğer Yurt İçi	0,00
	Yurt Dışı	0,00
<b>Toplam Bütçe Dışı Kaynak İhtiyacı</b>		<b>1.254,00</b>
<b>Toplam Kaynak İhtiyacı</b>		<b>4.739.578,00</b>

**FAALİYET MALİYETLERİ TABLOSU**

<b>İdare Adı</b>	<b>38.44 - AFYON KOCATEPE ÜNİVERSİTESİ</b>
<b>Performans Hedefi</b>	<b>24 - Eğitim-öğretim, Ar-Ge ile uygulamalara ilişkin yardımcı hizmet ve uygulamaları arttırmak</b>
<b>Faaliyet Adı</b>	<b>Üniversitenin yemekhane hizmetleri kalitesini ve yararlanıcıların memnuniyetini arttırmak</b>
<b>Sorumlu Harcama Birimi veya Birimleri</b>	<b>38.44.09.01 - ÖZEL KALEM (REKTÖRLÜK), 38.44.09.07 - SAĞLIK, KÜLTÜR VE SPOR DAİRE BAŞKANLIĞI</b>
<p><i>Sağlık,Kültür ve Spor Daire Başkanlığı ile Rektörlük Özel Kalemi tarafından Üniversitenin yemekhane hizmetleri kalitesini ve yararlanıcıların memnuniyetini arttırmak için yapılması gerekenler hakkında çalışma yapılacaktır. Bu konuda 01-02-03-05 ekonomik kodlarındaki tutarlar kadar ödeneye ihtiyaç duyulmaktadır</i></p>	

<b>Ekonomik Kod</b>		<b>Ödenek</b>
01	Personel Giderleri	1.301.320,00
02	SGK Devlet Primi Giderleri	187.440,00
03	Mal ve Hizmet Alım Giderleri	1.307.600,00
04	Faiz Giderleri	0,00
05	Cari Transferler	461.200,00
06	Sermaye Giderleri	0,00
07	Sermaye Transferleri	0,00
08	Borç verme	0,00
<b>Toplam Bütçe Kaynak İhtiyacı</b>		<b>3.257.560,00</b>
<b>Bütçe Dışı Kaynak</b>	Döner Sermaye	0,00
	Diğer Yurt İçi	0,00
	Yurt Dışı	0,00
<b>Toplam Bütçe Dışı Kaynak İhtiyacı</b>		<b>0,00</b>
<b>Toplam Kaynak İhtiyacı</b>		<b>3.257.560,00</b>

**FAALİYET MALİYETLERİ TABLOSU**

<b>İdare Adı</b>	<b>38.44 - AFYON KOCATEPE ÜNİVERSİTESİ</b>
<b>Performans Hedefi</b>	<b>24 - Eğitim-öğretim, Ar-Ge ile uygulamalara ilişkin yardımcı hizmet ve uygulamaları arttırmak</b>
<b>Faaliyet Adı</b>	<b>Üniversitenin yurt hizmetleri kalitesini ve yararlanıcıların memnuniyetini arttırmak</b>
<b>Sorumlu Harcama Birimi veya Birimleri</b>	<b>38.44.09.01 - ÖZEL KALEM (REKTÖRLÜK), 38.44.09.07 - SAĞLIK, KÜLTÜR VE SPOR DAİRE BAŞKANLIĞI</b>
<p><i>Sağlık,Kültür ve Spor Daire Başkanlığı ile Rektörlük Özel Kalemi tarafından Üniversitenin yurt hizmetleri kalitesini ve yararlanıcıların memnuniyetini arttırmak için yapılması gerekenler hakkında çalışma yapılacaktır. Bu konuda 01-02-03-05 ekonomik kodlarındaki tutarlar kadar ödenğe ihtiyaç duyulmaktadır.</i></p>	

<b>Ekonomik Kod</b>		<b>Ödenek</b>
01	Personel Giderleri	0,00
02	SGK Devlet Primi Giderleri	0,00
03	Mal ve Hizmet Alım Giderleri	0,00
04	Faiz Giderleri	0,00
05	Cari Transferler	0,00
06	Sermaye Giderleri	0,00
07	Sermaye Transferleri	0,00
08	Borç verme	0,00
<b>Toplam Bütçe Kaynak İhtiyacı</b>		<b>0,00</b>
<b>Bütçe Dışı Kaynak</b>	Döner Sermaye	0,00
	Diğer Yurt İçi	0,00
	Yurt Dışı	0,00
<b>Toplam Bütçe Dışı Kaynak İhtiyacı</b>		<b>0,00</b>
<b>Toplam Kaynak İhtiyacı</b>		<b>0,00</b>

**FAALİYET MALİYETLERİ TABLOSU**

<b>İdare Adı</b>	<b>38.44 - AFYON KOCATEPE ÜNİVERSİTESİ</b>
<b>Performans Hedefi</b>	<b>24 - Eğitim-öğretim, Ar-Ge ile uygulamalara ilişkin yardımcı hizmet ve uygulamaları arttırmak</b>
<b>Faaliyet Adı</b>	<b>Üniversitenin burs hizmetleri kalitesini ve yararlanıcıların memnuniyetini arttırmak</b>
<b>Sorumlu Harcama Birimi veya Birimleri</b>	<b>38.44.02.00 - SAĞLIK BİLİMLERİ ENSTİTUSU, 38.44.02.30 - TIP FAKÜLTESİ, 38.44.02.34 - Diş Hekimliği Fakültesi , 38.44.02.37 - Eczacılık Fakültesi , 38.44.02.39 - VETERİNER FAKÜLTESİ, 38.44.02.76 - AFYON SAĞLIK YÜKSEKOKULU, 38.44.03.00 - ATATÜRK SAĞLIK HİZMETLERİ MESLEK YÜKSEKOKULU, 38.44.03.30 - UYGULAMA VE ARAŞTIRMA HASTANESİ, 38.44.04.00 - FEN BİLİMLERİ ENSTİTÜSÜ, 38.44.04.32 - FEN-EDEBİYAT FAKÜLTESİ, 38.44.04.43 -</b>
<p><i>Sorumlu Harcama birimleri tarafından Üniversitenin burs hizmetleri kalitesini ve yararlanıcıların memnuniyetini arttırmak hususunda çalışma yapılacaktır. Bu konuda 01-02-03-05 ekonomik kodlarındaki tutarlar kadar ödeneye ihtiyaç duyulmaktadır</i></p>	

<b>Ekonomik Kod</b>		<b>Ödenek</b>
01	Personel Giderleri	4.333.108,00
02	SGK Devlet Primi Giderleri	691.994,00
03	Mal ve Hizmet Alım Giderleri	398.912,00
04	Faiz Giderleri	0,00
05	Cari Transferler	692.800,00
06	Sermaye Giderleri	0,00
07	Sermaye Transferleri	0,00
08	Borç verme	0,00
<b>Toplam Bütçe Kaynak İhtiyacı</b>		<b>6.116.814,00</b>
<b>Bütçe Dışı Kaynak</b>	Döner Sermaye	1.254,00
	Diğer Yurt İçi	0,00
	Yurt Dışı	0,00
<b>Toplam Bütçe Dışı Kaynak İhtiyacı</b>		<b>1.254,00</b>
<b>Toplam Kaynak İhtiyacı</b>		<b>6.118.068,00</b>



**FAALİYET MALİYETLERİ TABLOSU**

<b>İdare Adı</b>	<b>38.44 - AFYON KOCATEPE ÜNİVERSİTESİ</b>
<b>Performans Hedefi</b>	<b>25 - Kurumsallaşmayı sağlamak</b>
<b>Faaliyet Adı</b>	<b>Sağlık hizmetlerinin kalitesini yükseltilmesi ve hasta memnuniyetinin arttırılmasına yönelik her ay çalışmalar yapıp, hazırlanan programı uygulamak, memnuniyet anketleri uygulayıp sonuçlarını raporlamak.</b>
<b>Sorumlu Harcama Birimi veya Birimleri</b>	<b>38.44.03.30 - UYGULAMA VE ARAŞTIRMA HASTANESİ, 38.44.09.01 - ÖZEL KALEM (REKTÖRLÜK)</b>
<p><i>Uygulama ve Araştırma Hastane ile Rektörlük Özel Kalemi tarafından Sağlık hizmetlerinin kalitesinin yükseltilmesi ve hasta memnuniyetinin arttırılmasına yönelik aylık çalışmalar yapılacaktır. . Bu konuda 01-02-03-05-ekonomik kodlarındaki tutarlar kadar ödeneye ihtiyaç duyulmaktadır. . Bu konuda 01-02-03-05-ekonomik kodlarındaki tutarlar kadar ödeneye ihtiyaç duyulmaktadır.</i></p>	

<b>Ekonomik Kod</b>		<b>Ödenek</b>
01	Personel Giderleri	1.287.500,00
02	SGK Devlet Primi Giderleri	265.000,00
03	Mal ve Hizmet Alım Giderleri	11.200,00
04	Faiz Giderleri	0,00
05	Cari Transferler	204.000,00
06	Sermaye Giderleri	0,00
07	Sermaye Transferleri	0,00
08	Borç verme	0,00
<b>Toplam Bütçe Kaynak İhtiyacı</b>		<b>1.767.700,00</b>
<b>Bütçe Dışı Kaynak</b>	Döner Sermaye	0,00
	Diğer Yurt İçi	0,00
	Yurt Dışı	0,00
<b>Toplam Bütçe Dışı Kaynak İhtiyacı</b>		<b>0,00</b>
<b>Toplam Kaynak İhtiyacı</b>		<b>1.767.700,00</b>

**FAALİYET MALİYETLERİ TABLOSU**

<b>İdare Adı</b>	<b>38.44 - AFYON KOCATEPE ÜNİVERSİTESİ</b>
<b>Performans Hedefi</b>	<b>25 - Kurumsallaşmayı sağlamak</b>
<b>Faaliyet Adı</b>	<b>Ödemeler dengesine ilişkin hedefe ulaşabilmek için alınması gereken önlemler konusunda çalışmalar yapmak ve gerekli tedbirleri almak.</b>
<b>Sorumlu Harcama Birimi veya Birimleri</b>	<b>38.44.03.30 - UYGULAMA VE ARAŞTIRMA HASTANESİ, 38.44.09.01 - ÖZEL KALEM (REKTÖRLÜK)</b>
<p><i>Uygulama ve Araştırma Hastane ile Rektörlük Özel Kalemi tarafından Ödemeler dengesine ilişkin hedefe ulaşabilmek için alınması gereken önlemler konusunda çalışma yapılacaktır. Bu konuda 01-02-03-05-ekonomik kodlarındaki tutarlar kadar ödeneğe ihtiyaç duyulmaktadır.</i></p>	

<b>Ekonomik Kod</b>		<b>Ödenek</b>
01	Personel Giderleri	1.287.500,00
02	SGK Devlet Primi Giderleri	265.000,00
03	Mal ve Hizmet Alım Giderleri	11.200,00
04	Faiz Giderleri	0,00
05	Cari Transferler	204.000,00
06	Sermaye Giderleri	0,00
07	Sermaye Transferleri	0,00
08	Borç verme	0,00
<b>Toplam Bütçe Kaynak İhtiyacı</b>		<b>1.767.700,00</b>
<b>Bütçe Dışı Kaynak</b>	Döner Sermaye	0,00
	Diğer Yurt İçi	0,00
	Yurt Dışı	0,00
<b>Toplam Bütçe Dışı Kaynak İhtiyacı</b>		<b>0,00</b>
<b>Toplam Kaynak İhtiyacı</b>		<b>1.767.700,00</b>

**FAALİYET MALİYETLERİ TABLOSU**

<b>İdare Adı</b>	<b>38.44 - AFYON KOCATEPE ÜNİVERSİTESİ</b>
<b>Performans Hedefi</b>	<b>25 - Kurumsallaşmayı sağlamak</b>
<b>Faaliyet Adı</b>	<b>Üniversitenin İç kontrol sistemini kurmak</b>
<b>Sorumlu Harcama Birimi veya Birimleri</b>	<b>38.44.02.00 - SAĞLIK BİLİMLERİ ENSTİTUSU, 38.44.02.30 - TIP FAKÜLTESİ, 38.44.02.34 - Diş Hekimliği Fakültesi , 38.44.02.37 - Eczacılık Fakültesi , 38.44.02.39 - VETERİNER FAKÜLTESİ, 38.44.02.76 - AFYON SAĞLIK YÜKSEKOKULU, 38.44.03.00 - ATATÜRK SAĞLIK HİZMETLERİ MESLEK YÜKSEKOKULU, 38.44.03.30 - UYGULAMA VE ARAŞTIRMA HASTANESİ, 38.44.04.00 - FEN BİLİMLERİ ENSTİTÜSÜ, 38.44.04.32 - FEN-EDEBİYAT FAKÜLTESİ, 38.44.04.43 -</b>
<p><i>Tüm birim yönetimleri ve Strateji Geliştirme Daire Başkanlığının müşterek çalışmasıyla İç kontrol sisteminin kurulmasıyla ilgili çalışma yapılacaktır.Bu konuda 01-02-03-05-06 ekonomik kodlarındaki tutarlar kadar ödeneğe ihtiyaç duyulmaktadır.</i></p>	

<b>Ekonomik Kod</b>		<b>Ödenek</b>
01	Personel Giderleri	4.729.054,00
02	SGK Devlet Primi Giderleri	758.940,00
03	Mal ve Hizmet Alım Giderleri	61.224,00
04	Faiz Giderleri	0,00
05	Cari Transferler	577.500,00
06	Sermaye Giderleri	0,00
07	Sermaye Transferleri	0,00
08	Borç verme	0,00
<b>Toplam Bütçe Kaynak İhtiyacı</b>		<b>6.126.718,00</b>
<b>Bütçe Dışı Kaynak</b>	Döner Sermaye	1.792,00
	Diğer Yurt İçi	0,00
	Yurt Dışı	0,00
<b>Toplam Bütçe Dışı Kaynak İhtiyacı</b>		<b>1.792,00</b>
<b>Toplam Kaynak İhtiyacı</b>		<b>6.128.510,00</b>

## İDARE PERFORMANS TABLOSU

<b>İdare Adı</b>	38.44 - AFYON KOCATEPE ÜNİVERSİTESİ
------------------	-------------------------------------

PERFORMANS HEDEFİ	FAALİYET	Açıklama	2018					
			Bütçe İçi		Bütçe Dışı		Toplam	
			(TL)	PAY(%)	(TL)	PAY(%)	(TL)	PAY(%)
1		<b>Yeni öğrencilerin nitelik ve niceliklerini arttırmak.</b>	<b>11.682.825,00</b>	<b>4,46</b>	<b>756.016,00</b>	<b>0,47</b>	<b>12.438.841,00</b>	<b>2,93</b>
	1	Program bazında kontenjanları doldurmak için yapılması gerekenler hakkında faaliyetleri belirlemek, uygulamak ve izlemek.	6.933.158,00	2,65	727.754,00	0,45	7.660.912,00	1,81
	2	Yapılan sınav sonucu yüksekisans programlarına kayıt yaptıran öğrencilerin, program bazında başarı puan ortalama hedefleri ve bu hedeflere ulaşmak için yapılması gerekenler hakkında faaliyetleri belirlemek, uygulamak ve izlemek.	334.520,00	0,13	0,00	0,00	334.520,00	0,08
	3	Yapılan sınav sonucu doktora programlarına kayıt yaptıran öğrencilerin, program bazında başarı puan ortalama hedefleri ve bu hedeflere ulaşmak için yapılması gerekenler hakkında faaliyetleri belirlemek, uygulamak ve izlemek.	342.764,00	0,13	0,00	0,00	342.764,00	0,08
	4	Yapılan sınav sonucu önlisans programlarına kayıt yaptıran öğrencilerin, program bazında başarı puan ortalama hedefleri ve bu hedeflere ulaşmak için yapılması gerekenler hakkında faaliyetleri belirlemek, uygulamak ve izlemek.	556.509,00	0,21	754,00	0,00	557.263,00	0,13
	5	Yapılan sınav sonucu lisans programlarına kayıt yaptıran öğrencilerin, program bazında başarı puan ortalama hedefleri ve bu hedeflere ulaşmak için yapılması gerekenler hakkında faaliyetleri belirlemek, uygulamak ve izlemek.	2.901.127,00	1,11	26.754,00	0,02	2.927.881,00	0,69
	6	Özel yetenek sınav sonucuna göre kayıt yaptıran öğrencilerin, program bazında başarı puan ortalama hedefleri ve bu hedeflere ulaşmak için yapılması gerekenler hakkında faaliyetleri belirlemek, uygulamak ve izlemek.	614.747,00	0,23	754,00	0,00	615.501,00	0,15
<b>Performans Hedefleri Maliyetleri Toplamı</b>			<b>243.354.000,00</b>	<b>92,87</b>	<b>162.184.300,00</b>	<b>100,00</b>	<b>405.538.300,00</b>	<b>95,60</b>
<b>Genel Yönetim Giderleri</b>			<b>18.673.000,00</b>	<b>7,13</b>			<b>18.673.000,00</b>	<b>4,40</b>
<b>Diğer İdarelere Transfer Edilecek Kaynaklar Toplamı</b>							<b>0,00</b>	<b>0,00</b>
<b>GENEL TOPLAM</b>			<b>262.027.000,00</b>	<b>100,00</b>	<b>162.184.300,00</b>	<b>100,00</b>	<b>424.211.300,00</b>	<b>100,00</b>

## İDARE PERFORMANS TABLOSU

<b>İdare Adı</b>	38.44 - AFYON KOCATEPE ÜNİVERSİTESİ
------------------	-------------------------------------

PERFORMAN S HEDEFİ	FAALİYET	Açıklama	2018					
			Bütçe İçi		Bütçe Dışı		Toplam	
			(TL)	PAY(%)	(TL)	PAY(%)	(TL)	PAY(%)
2		<b>Yeni öğrencileri programlara hazırlama prosedürlerini oluşturmak ve bu faaliyetlerin etkinliğini arttırmak</b>	<b>3.747.727,00</b>	<b>1,43</b>	<b>3.754,00</b>	<b>0,00</b>	<b>3.751.481,00</b>	<b>0,88</b>
	7	Yeni öğrencileri programlara hazırlama (Program, okul, meslek ve melek örgütlerini tanıtıcı faaliyetler vb.) prosedürlerini oluşturmak, güncellemek ve uygulamaları arttırmak.	3.747.727,00	1,43	3.754,00	0,00	3.751.481,00	0,88
<b>Performans Hedefleri Maliyetleri Toplamı</b>			<b>243.354.000,00</b>	<b>92,87</b>	<b>162.184.300,00</b>	<b>100,00</b>	<b>405.538.300,00</b>	<b>95,60</b>
Genel Yönetim Giderleri			18.673.000,00	7,13			18.673.000,00	4,40
<b>Diğer İdarelere Transfer Edilecek Kaynaklar Toplamı</b>							<b>0,00</b>	<b>0,00</b>
<b>GENEL TOPLAM</b>			<b>262.027.000,00</b>	<b>100,00</b>	<b>162.184.300,00</b>	<b>100,00</b>	<b>424.211.300,00</b>	<b>100,00</b>

## İDARE PERFORMANS TABLOSU

<b>İdare Adı</b>	38.44 - AFYON KOCATEPE ÜNİVERSİTESİ
------------------	-------------------------------------

PERFORMANS HEDEFİ	FAALİYET	Açıklama	2018					
			Bütçe İçi		Bütçe Dışı		Toplam	
			(TL)	PAY(%)	(TL)	PAY(%)	(TL)	PAY(%)
3		<b>Öğrencilere sunulan eğitsel destek hizmetlerini arttırmak</b>	<b>14.536.805,00</b>	<b>5,55</b>	<b>18.920,00</b>	<b>0,01</b>	<b>14.555.725,00</b>	<b>3,43</b>
	8	Programlardan mezun olmak için alınması gereken ders sayısı Bologna standartlarına uygun hale getirmek ve her yıl güncellemek	2.863.314,00	1,09	3.754,00	0,00	2.867.068,00	0,68
	9	Programda haftalık verilecek dersler Bologna standartlarına uygun hale getirmek ve her yıl güncellemek, derslere ilişkin görevlendirme ve ders programları eğitim öğretim dönemi başlamadan önce hazırlamak, ders verecek öğretim elemanlarına ve öğrencilere duyurmak	2.506.357,00	0,96	1.754,00	0,00	2.508.111,00	0,59
	10	Programlarda alınması gereken zorunlu ve seçmeli ders sayısı ve çeşidi Bologna standartlarına uygun hale getirmek ve her yıl eğitim öğretim dönemi öncesi güncellemek	3.140.867,00	1,20	1.254,00	0,00	3.142.121,00	0,74
	11	Programlarda alınması gereken dersleri gözden geçirilerek, yeni açılması gereken dersleri tespit etmek, programda dönem içinde alınması gereken ders sayısı ve çeşidini Bologna standartlarına uygun hale getirmek ve her yıl güncellemek	2.734.889,00	1,04	1.754,00	0,00	2.736.643,00	0,65
	12	Programlarda öğretim elemanları tarafından verilecek olan dersler Bologna standartlarına ve öğretim elemanlarının uzmanlık alanlarına uygun olarak, öğretim elemanının ders yükü, zorunlu ve isteğe bağlı olarak vermesi gereken ders miktarları da dikkate alınarak adaletli bir şekilde ders görevlendirmeleri eğitim-öğretim dönemi başından önce yapılır, öğretim elemanı ve öğrenciye duyurmak	3.291.378,00	1,26	10.404,00	0,01	3.301.782,00	0,78
<b>Performans Hedefleri Maliyetleri Toplamı</b>			<b>243.354.000,00</b>	<b>92,87</b>	<b>162.184.300,00</b>	<b>100,00</b>	<b>405.538.300,00</b>	<b>95,60</b>
<b>Genel Yönetim Giderleri</b>			<b>18.673.000,00</b>	<b>7,13</b>			<b>18.673.000,00</b>	<b>4,40</b>
<b>Diğer İdarelere Transfer Edilecek Kaynaklar Toplamı</b>							<b>0,00</b>	<b>0,00</b>
<b>GENEL TOPLAM</b>			<b>262.027.000,00</b>	<b>100,00</b>	<b>162.184.300,00</b>	<b>100,00</b>	<b>424.211.300,00</b>	<b>100,00</b>

## İDARE PERFORMANS TABLOSU

İdare Adı	38.44 - AFYON KOCATEPE ÜNİVERSİTESİ
-----------	-------------------------------------

PERFORMAN S HEDEFİ	FAALİYET	Açıklama	2018					
			Bütçe İçi		Bütçe Dışı		Toplam	
			(TL)	PAY(%)	(TL)	PAY(%)	(TL)	PAY(%)
4		<b>Öğrenci değerlendirme prosedür ve araçlarının etkinliğini arttırmak</b>	<b>3.412.108,00</b>	<b>1,30</b>	<b>1.254,00</b>	<b>0,00</b>	<b>3.413.362,00</b>	<b>0,80</b>
	13	Her yıl öğrenci değerlendirme prosedür ve araçlarının etkinliği konusunda değerlendirme yapıp, gerekli tedbirleri almak ve uygulanacak değerlendirme prosedür ve araçları dönem başında öğrenciler duyurmak.	3.412.108,00	1,30	1.254,00	0,00	3.413.362,00	0,80
<b>Performans Hedefleri Maliyetleri Toplamı</b>			<b>243.354.000,00</b>	<b>92,87</b>	<b>162.184.300,00</b>	<b>100,00</b>	<b>405.538.300,00</b>	<b>95,60</b>
<b>Genel Yönetim Giderleri</b>			<b>18.673.000,00</b>	<b>7,13</b>			<b>18.673.000,00</b>	<b>4,40</b>
<b>Diğer İdarelere Transfer Edilecek Kaynaklar Toplamı</b>							<b>0,00</b>	<b>0,00</b>
<b>GENEL TOPLAM</b>			<b>262.027.000,00</b>	<b>100,00</b>	<b>162.184.300,00</b>	<b>100,00</b>	<b>424.211.300,00</b>	<b>100,00</b>

## İDARE PERFORMANS TABLOSU

İdare Adı	38.44 - AFYON KOCATEPE ÜNİVERSİTESİ
-----------	-------------------------------------

PERFORMAN S HEDEFİ	FAALİYET	Açıklama	2018					
			Bütçe İçi		Bütçe Dışı		Toplam	
			(TL)	PAY(%)	(TL)	PAY(%)	(TL)	PAY(%)
5		<b>Engelli öğrencilere sunulan hizmetlerin etkinliğini arttırmak</b>	<b>2.687.047,00</b>	<b>1,03</b>	<b>18.254,00</b>	<b>0,01</b>	<b>2.705.301,00</b>	<b>0,64</b>
	14	Engelli öğrencilerin hangi hizmetlere ihtiyacı olduğunu tespit etmek ve hangi hizmetlerin sunulması gerektiği konusunda her dönem başında karar almak ve uygulamak.	2.687.047,00	1,03	18.254,00	0,01	2.705.301,00	0,64
<b>Performans Hedefleri Maliyetleri Toplamı</b>			<b>243.354.000,00</b>	<b>92,87</b>	<b>162.184.300,00</b>	<b>100,00</b>	<b>405.538.300,00</b>	<b>95,60</b>
<b>Genel Yönetim Giderleri</b>			<b>18.673.000,00</b>	<b>7,13</b>			<b>18.673.000,00</b>	<b>4,40</b>
<b>Diğer İdarelere Transfer Edilecek Kaynaklar Toplamı</b>							<b>0,00</b>	<b>0,00</b>
<b>GENEL TOPLAM</b>			<b>262.027.000,00</b>	<b>100,00</b>	<b>162.184.300,00</b>	<b>100,00</b>	<b>424.211.300,00</b>	<b>100,00</b>



## İDARE PERFORMANS TABLOSU

İdare Adı	38.44 - AFYON KOCATEPE ÜNİVERSİTESİ
-----------	-------------------------------------

PERFORMAN S HEDEFİ	FAALİYET	Açıklama	2018					
			Bütçe İçi		Bütçe Dışı		Toplam	
			(TL)	PAY(%)	(TL)	PAY(%)	(TL)	PAY(%)
6		<b>Öğrenciyi ilgilendiren kararlara öğrencilerin katılımını arttırmak</b>	<b>2.771.017,00</b>	<b>1,06</b>	<b>1.254,00</b>	<b>0,00</b>	<b>2.772.271,00</b>	<b>0,65</b>
	15	Öğrenciler ile ilgili kararlarda, öğrenci katılımını en üst düzeye çıkarmak için öğrenci temsilcisi seçimlerine katılımı arttırmayı teşvik etmek ve öğrenci temsilcilerini ilgili karar organlarında temsilini sağlamak.	2.771.017,00	1,06	1.254,00	0,00	2.772.271,00	0,65
<b>Performans Hedefleri Maliyetleri Toplamı</b>			<b>243.354.000,00</b>	<b>92,87</b>	<b>162.184.300,00</b>	<b>100,00</b>	<b>405.538.300,00</b>	<b>95,60</b>
<b>Genel Yönetim Giderleri</b>			<b>18.673.000,00</b>	<b>7,13</b>			<b>18.673.000,00</b>	<b>4,40</b>
<b>Diğer İdarelere Transfer Edilecek Kaynaklar Toplamı</b>							<b>0,00</b>	<b>0,00</b>
<b>GENEL TOPLAM</b>			<b>262.027.000,00</b>	<b>100,00</b>	<b>162.184.300,00</b>	<b>100,00</b>	<b>424.211.300,00</b>	<b>100,00</b>

## İDARE PERFORMANS TABLOSU

İdare Adı	38.44 - AFYON KOCATEPE ÜNİVERSİTESİ
-----------	-------------------------------------

PERFORMANS HEDEFİ	FAALİYET	Açıklama	2018					
			Bütçe İçi		Bütçe Dışı		Toplam	
			(TL)	PAY(%)	(TL)	PAY(%)	(TL)	PAY(%)
7		<b>Program kaynaklarını arttırmak</b>	<b>109.597.913,00</b>	<b>41,83</b>	<b>#####</b>	<b>99,47</b>	<b>270.917.961,00</b>	<b>63,86</b>
16		Ulke ve bölgedeki gelişmeler ve ihtiyaçlar doğrultusunda yeni eğitim birimlerinin ve programların açılmasına ve kapatılmasına karar vermek ve uygulanmak	3.276.195,00	1,25	1.254,00	0,00	3.277.449,00	0,77
17		Üniversite hangi eğitim düzeyinde ( doktora, yüksekisans, lisans, önlisans ) ne oranda eğitim vereceğine ilişkin genel ilke kararlarını almak ve bu hedeflere ulaşmak için mevcut eğitim düzeylerinde öğrenim gören öğrenci oranları dikkate alınarak yeni birim ve program açmak	2.920.683,00	1,11	26.254,00	0,02	2.946.937,00	0,69
18		Üniversiteye II dışından daha nitelikli öğrenci kazandırmak için, tercih sebepleri araştırılarak, bu konudaki ihtiyaçların giderilmesine yönelik program yapılarak uygulanmak	3.625.309,00	1,38	3.254,00	0,00	3.628.563,00	0,86
19		Üniversiteyi uluslararası seviyede tercih edilebilir bir üniversite haline getirmek ve yurt dışından daha çok öğrenci almak için her dönem hedefler belirlemek ve bu hedeflere ulaşmak için çalışmalar yapmak	3.268.260,00	1,25	2.754,00	0,00	3.271.014,00	0,77
20		Doğru hesaplamalara dayalı tüm ihtiyaçları karşılayacak gerçekçi bütçeleri zamanında hazırlayıp ilgili birim ve kurumlara sunmak.	36.227.565,00	13,83	161.253.054,00	99,43	197.480.619,00	46,55
21		Birimlerin öğretim durumları da dikkate alarak, öğrenci başına düşecek ödenek miktarının ne olması gerektiği konusunda hedefler belirleyip, bu hedeflerde dikkate alınarak doğru hesaplamalara dayalı tüm ihtiyaçları karşılayacak gerçekçi bütçeleri zamanında hazırlayıp ilgili birim ve kurumlara sunmak.	5.968.630,00	2,28	1.254,00	0,00	5.969.884,00	1,41
22		Öğrenci, sınıf ve program sayıları ile diğer standartlar dikkate alınarak ders verecek ve diğer öğretim elemanı unvan ve sayıları konusunda standartlar belirleyerek, öğretim elemanı kadro ve sayılarını bu standartlara uygun hale getirme çalışmak	3.590.850,00	1,37	11.254,00	0,01	3.602.104,00	0,85
23		Akademik birimler düzeyinde görev tanımları, iş yükleri ve akademik personel sayıları dikkate alınarak idari personel ve hizmet alımı suretiyle temin edilen personel sayıları standartları oluşturmak, atama ve görevlendirmeleri bu standartlara uygun olarak yapmak. Rektörlük idari birimlerinde ise her birim için görev tanımları, iş yükleri dikkate alınarak ilgili alanda eğitim almış uzman idari personel ve hizmet alımı suretiyle temin edilen personel standartları oluşturmak	6.244.753,00	2,38	2.254,00	0,00	6.247.007,00	1,47
24		Programlar itibarı ile sınıfların (şubelerin) ortalama öğrenci sayısına ilişkin standartla belirlemek, ortalamasının altında kalan şubeler için öğrenci kontenjanlarını veya sınıfların fiziki durumlarını; ortalaması üstünde olması ve derslik sıkıntısı bulunması halinde sınıfların fizik durumlarını gözden geçirmek ve gerekli tedbirleri almak.	2.612.590,00	1,00	7.954,00	0,00	2.620.544,00	0,62
25		Program türleri itibarı ile öğrenci kullanımına açık bilgisayar sayılarını bu standartlara uygun hale getirmek	3.005.018,00	1,15	3.254,00	0,00	3.008.272,00	0,71
26		Öğrencilerin ve personelin genel kültür ve akademik çalışmaları için ihtiyacı olan kitap tür ve sayılarını her yıl belirlemek ve bu kitapları kütüphaneye kazandırmak. Öğretim elemanlarının talepleri ve kullanım verimlilikleri dikkate alınarak her yıl alınması gereken veri tabanları ve kitap dışındaki yayın alımlarını yapmak ve kullanıcıların hizmetine sunmak ve belirlenecek kriterler doğrultusunda haftalık çalışma saatleri ortalamasını maksimuma çıkarmak	4.668.031,00	1,78	3.254,00	0,00	4.671.285,00	1,10
27		Program türleri itibarı ile öğrenci başına açık alan, kapalı alan (derslik, laboratuvar, sosyal, vb.) alan, birimler itibarı ile personel başına düşen kapalı alan ve ortak alan miktarları ilişkin standartlar belirlemek ve mevcut alanları belirlenen bu standartlara uygun hale getirmek	34.190.029,00	13,05	4.254,00	0,00	34.194.283,00	8,06
<b>Performans Hedefleri Maliyetleri Toplamı</b>			<b>243.354.000,00</b>	<b>92,87</b>	<b>#####</b>	<b>100,00</b>	<b>405.538.300,00</b>	<b>95,60</b>
<b>Genel Yönetim Giderleri</b>			<b>18.673.000,00</b>	<b>7,13</b>			<b>18.673.000,00</b>	<b>4,40</b>
<b>Diğer İdarelere Transfer Edilecek Kaynaklar Toplamı</b>							<b>0,00</b>	<b>0,00</b>
<b>GENEL TOPLAM</b>			<b>262.027.000,00</b>	<b>100,00</b>	<b>#####</b>	<b>100,00</b>	<b>424.211.300,00</b>	<b>100,00</b>

## İDARE PERFORMANS TABLOSU

İdare Adı	38.44 - AFYON KOCATEPE ÜNİVERSİTESİ
-----------	-------------------------------------

PERFORMANS HEDEFİ	FAALİYET	Açıklama	2018					
			Bütçe İçi		Bütçe Dışı		Toplam	
			(TL)	PAY(%)	(TL)	PAY(%)	(TL)	PAY(%)
8		<b>Programların ulusal ve çevre ihtiyaçlarına uygunluğunu sağlamak</b>	<b>5.228.203,00</b>	<b>2,00</b>	<b>2.508,00</b>	<b>0,00</b>	<b>5.230.711,00</b>	<b>1,23</b>
	28	Programlar düzeyinde, ulusal ve çevre ihtiyaçlarının neler olduğunu ortaya koymak ve programları bu ihtiyaçlara uygun hale getirmek.	2.527.244,00	0,96	1.254,00	0,00	2.528.498,00	0,60
	29	Program içeriklerinin ulusal ve çevre ihtiyaçlarına uygunluğunu sağlamak amacıyla her yıl değerlendirme yapıp gerekli tedbirleri almak ve paydaşlara anket uygulamak.	2.700.959,00	1,03	1.254,00	0,00	2.702.213,00	0,64
<b>Performans Hedefleri Maliyetleri Toplamı</b>			<b>243.354.000,00</b>	<b>92,87</b>	<b>162.184.300,00</b>	<b>100,00</b>	<b>405.538.300,00</b>	<b>95,60</b>
Genel Yönetim Giderleri			18.673.000,00	7,13			18.673.000,00	4,40
<b>Diğer İdarelere Transfer Edilecek Kaynaklar Toplamı</b>							<b>0,00</b>	<b>0,00</b>
<b>GENEL TOPLAM</b>			<b>262.027.000,00</b>	<b>100,00</b>	<b>162.184.300,00</b>	<b>100,00</b>	<b>424.211.300,00</b>	<b>100,00</b>

## İDARE PERFORMANS TABLOSU

<b>İdare Adı</b>	38.44 - AFYON KOCATEPE ÜNİVERSİTESİ
------------------	-------------------------------------

PERFORMANS HEDEFİ	FAALİYET	Açıklama	2018					
			Bütçe İçi		Bütçe Dışı		Toplam	
			(TL)	PAY(%)	(TL)	PAY(%)	(TL)	PAY(%)
9		<b>Programların diğer programlarla ilişkilerini geliştirmek</b>	<b>2.466.877,00</b>	<b>0,94</b>	<b>1.254,00</b>	<b>0,00</b>	<b>2.468.131,00</b>	<b>0,58</b>
	30	Lisans programlarında yan dal ve çift ana dal program uygulama kriterleri belirlenip, lisans programlarında uygulamak. Lisans programlarında yan dal ve çift ana dal programlarına öğrenci katılımını arttırmaya yönelik teşvik etmek.	2.465.457,00	0,94	1.254,00	0,00	2.466.711,00	0,58
	31	Disiplinler arası lisansüstü program sayıları konusunda standartlar belirlemek ve bu standartlara ulaşmak için çalışmalar yapmak.	1.420,00	0,00	0,00	0,00	1.420,00	0,00
<b>Performans Hedefleri Maliyetleri Toplamı</b>			<b>243.354.000,00</b>	<b>92,87</b>	<b>162.184.300,00</b>	<b>100,00</b>	<b>405.538.300,00</b>	<b>95,60</b>
Genel Yönetim Giderleri			18.673.000,00	7,13			18.673.000,00	4,40
<b>Diğer İdarelere Transfer Edilecek Kaynaklar Toplamı</b>							0,00	0,00
<b>GENEL TOPLAM</b>			<b>262.027.000,00</b>	<b>100,00</b>	<b>162.184.300,00</b>	<b>100,00</b>	<b>424.211.300,00</b>	<b>100,00</b>

## İDARE PERFORMANS TABLOSU

<b>İdare Adı</b>	38.44 - AFYON KOCATEPE ÜNİVERSİTESİ
------------------	-------------------------------------

PERFORMANS HEDEFİ	FAALİYET	Açıklama	2018					
			Bütçe İçi		Bütçe Dışı		Toplam	
			(TL)	PAY(%)	(TL)	PAY(%)	(TL)	PAY(%)
10		<b>Değişim programlarına öğrenci katılımını arttırmak</b>	<b>5.096.946,00</b>	<b>1,95</b>	<b>2.508,00</b>	<b>0,00</b>	<b>5.099.454,00</b>	<b>1,20</b>
	32	Ulusal öğrenci değişim programlarına katılma ve kabul etme kriterleri ile birimler bazında gönderme ve kabul hedefleri belirlemek ve bu hedeflere ulaşma yönünde çalışmalar yapmak.	2.772.387,00	1,06	1.254,00	0,00	2.773.641,00	0,65
	33	Uluslararası öğrenci değişim programlarına katılma ve kabul etme kriterleri ile birimler bazında gönderme ve kabul hedefleri belirlemek ve bu hedeflere ulaşma yönünde çalışmalar yapmak.	2.324.559,00	0,89	1.254,00	0,00	2.325.813,00	0,55
<b>Performans Hedefleri Maliyetleri Toplamı</b>			<b>243.354.000,00</b>	<b>92,87</b>	<b>162.184.300,00</b>	<b>100,00</b>	<b>405.538.300,00</b>	<b>95,60</b>
Genel Yönetim Giderleri			18.673.000,00	7,13			18.673.000,00	4,40
<b>Diğer İdarelere Transfer Edilecek Kaynaklar Toplamı</b>							<b>0,00</b>	<b>0,00</b>
<b>GENEL TOPLAM</b>			<b>262.027.000,00</b>	<b>100,00</b>	<b>162.184.300,00</b>	<b>100,00</b>	<b>424.211.300,00</b>	<b>100,00</b>

## İDARE PERFORMANS TABLOSU

<b>İdare Adı</b>	38.44 - AFYON KOCATEPE ÜNİVERSİTESİ
------------------	-------------------------------------

PERFORMANS HEDEFİ	FAALİYET	Açıklama	2018					
			Bütçe İçi		Bütçe Dışı		Toplam	
			(TL)	PAY(%)	(TL)	PAY(%)	(TL)	PAY(%)
11		<b>Program çıktı niteliklerini arttırmak</b>	<b>11.666.059,00</b>	<b>4,45</b>	<b>6.270,00</b>	<b>0,00</b>	<b>11.672.329,00</b>	<b>2,75</b>
	34	Programlar itibarı ile öğrencilerin ortalama mezuniyet sürelerine ilişkin çalışmalar yapıp, ortalama mezun süreleriyle ilgili hedefler belirlemek ve belirlenen bu hedeflerden daha uzun ortalama mezuniyet süresi olan programlarda bunun sebepleri araştırılarak, programlar itibarı ile öğrencilerin ortalama mezuniyet sürelerini belirlenen bu hedeflerden daha kısa sürede mezun olmaları konusunda çalışmalar yapmak ve gerekli tedbirleri almak	2.825.925,00	1,08	1.254,00	0,00	2.827.179,00	0,67
	35	Programlar itibarı ile öğrencilerin normal sürede mezun olamama nedenleri araştırılarak, programlar itibarı ile öğrencilerin normal sürede mezun olmaları konusunda çalışmalar yapmak ve gerekli tedbirleri almak	2.325.315,00	0,89	1.254,00	0,00	2.326.569,00	0,55
	36	Programlar itibarı ile mezuniyet ortalama not oranlarına ilişkin çalışmalar yapıp, mezuniyet not oranlarına ilişkin hedefler belirlemek ve belirlenen hedeflerden daha düşük not ortalamaları ile mezun veren programlarda bunun sebeplerini araştırmak ve belirlenen ortalama mezuniyet not oranlarının üstünde ortalama not ile mezun vermeleri konusunda çalışmalar yapmak ve gerekli tedbirleri almak	2.100.990,00	0,80	1.254,00	0,00	2.102.244,00	0,50
	37	Mezun takip sistemini kurmak ve takibini yapmak. Son sınıf öğrencilerine iş alanları ve işe yerleştirilmeleri konularında danışmanlık ve destek hizmetleri vermek.	2.373.906,00	0,91	1.254,00	0,00	2.375.160,00	0,56
	38	Programlar itibarı ile ortalama mezuniyet oranlarına ilişkin çalışmalar yapıp, ortalama mezuniyet oranlarına ilişkin hedefler belirlemek ve belirlenen hedeflerden daha düşük mezuniyet oranı olan programlarda bunun sebeplerini araştırmak ve belirlenen ortalama mezuniyet oranında mezun vermeleri konusunda çalışmalar yapmak ve gerekli tedbirleri almak	2.039.923,00	0,78	1.254,00	0,00	2.041.177,00	0,48
<b>Performans Hedefleri Maliyetleri Toplamı</b>			<b>243.354.000,00</b>	<b>92,87</b>	<b>162.184.300,00</b>	<b>100,00</b>	<b>405.538.300,00</b>	<b>95,60</b>
Genel Yönetim Giderleri			18.673.000,00	7,13			18.673.000,00	4,40
<b>Diğer İdarelere Transfer Edilecek Kaynaklar Toplamı</b>							<b>0,00</b>	<b>0,00</b>
<b>GENEL TOPLAM</b>			<b>262.027.000,00</b>	<b>100,00</b>	<b>162.184.300,00</b>	<b>100,00</b>	<b>424.211.300,00</b>	<b>100,00</b>

## İDARE PERFORMANS TABLOSU

<b>İdare Adı</b>	38.44 - AFYON KOCATEPE ÜNİVERSİTESİ
------------------	-------------------------------------

PERFORMAN S HEDEFİ	FAALİYET	Açıklama	2018					
			Bütçe İçi		Bütçe Dışı		Toplam	
			(TL)	PAY(%)	(TL)	PAY(%)	(TL)	PAY(%)
12		<b>Araştırma ve geliştirme çalışmalarını arttırmak</b>	<b>2.426.451,00</b>	<b>0,93</b>	<b>1.254,00</b>	<b>0,00</b>	<b>2.427.705,00</b>	<b>0,57</b>
	39	Türleri itibarı ile programlardaki öğretim üyesi başına düşen proje ve yayın sayısının ne olması gerektiği konusunda hedefler ortaya koyup, bu hedeflere ulaşabilmek için her yılbaşında program yapmak ve uygulamak.	2.426.451,00	0,93	1.254,00	0,00	2.427.705,00	0,57
<b>Performans Hedefleri Maliyetleri Toplamı</b>			<b>243.354.000,00</b>	<b>92,87</b>	<b>162.184.300,00</b>	<b>100,00</b>	<b>405.538.300,00</b>	<b>95,60</b>
<b>Genel Yönetim Giderleri</b>			<b>18.673.000,00</b>	<b>7,13</b>			<b>18.673.000,00</b>	<b>4,40</b>
<b>Diğer İdarelere Transfer Edilecek Kaynaklar Toplamı</b>							<b>0,00</b>	<b>0,00</b>
<b>GENEL TOPLAM</b>			<b>262.027.000,00</b>	<b>100,00</b>	<b>162.184.300,00</b>	<b>100,00</b>	<b>424.211.300,00</b>	<b>100,00</b>

## İDARE PERFORMANS TABLOSU

İdare Adı	38.44 - AFYON KOCATEPE ÜNİVERSİTESİ
-----------	-------------------------------------

PERFORMAN S HEDEFİ	FAALİYET	Açıklama	2018					
			Bütçe İçi		Bütçe Dışı		Toplam	
			(TL)	PAY(%)	(TL)	PAY(%)	(TL)	PAY(%)
13		<b>Araştırma ve geliştirme çalışmalarına ilişkin olanak ve kaynakları arttırmak</b>	<b>2.571.895,00</b>	<b>0,98</b>	<b>1.254,00</b>	<b>0,00</b>	<b>2.573.149,00</b>	<b>0,61</b>
	40	Türleri itibarı ile programlardaki öğretim üyesi başına düşen proje gelir miktarının ne olması gerektiği konusunda hedefler ortaya koyup, bu hedeflere ulaşabilmek için her yılbaşında program yapmak ve uygulamak.	2.571.895,00	0,98	1.254,00	0,00	2.573.149,00	0,61
<b>Performans Hedefleri Maliyetleri Toplamı</b>			<b>243.354.000,00</b>	<b>92,87</b>	<b>162.184.300,00</b>	<b>100,00</b>	<b>405.538.300,00</b>	<b>95,60</b>
<b>Genel Yönetim Giderleri</b>			<b>18.673.000,00</b>	<b>7,13</b>			<b>18.673.000,00</b>	<b>4,40</b>
<b>Diğer İdarelere Transfer Edilecek Kaynaklar Toplamı</b>							<b>0,00</b>	<b>0,00</b>
<b>GENEL TOPLAM</b>			<b>262.027.000,00</b>	<b>100,00</b>	<b>162.184.300,00</b>	<b>100,00</b>	<b>424.211.300,00</b>	<b>100,00</b>



## İDARE PERFORMANS TABLOSU

<b>İdare Adı</b>	38.44 - AFYON KOCATEPE ÜNİVERSİTESİ
------------------	-------------------------------------

PERFORMAN S HEDEFİ	FAALİYET	Açıklama	2018					
			Bütçe İçi		Bütçe Dışı		Toplam	
			(TL)	PAY(%)	(TL)	PAY(%)	(TL)	PAY(%)
14		<b>Araştırmayı ve geliştirmeyi özendiren ve destekleyen araçları arttırmak</b>	2.518.901,00	0,96	1.254,00	0,00	2.520.155,00	0,59
	41	Türleri itibarı ile programlardaki öğretim üyesi başına düşen bilimsel ve sanatsal ödül sayısının ne olması gerektiği konusunda hedefler ortaya koyup, bu hedeflere ulaşabilmek için yılbaşında program yapmak ve uygulamak.	2.518.901,00	0,96	1.254,00	0,00	2.520.155,00	0,59
<b>Performans Hedefleri Maliyetleri Toplamı</b>			<b>243.354.000,00</b>	<b>92,87</b>	<b>162.184.300,00</b>	<b>100,00</b>	<b>405.538.300,00</b>	<b>95,60</b>
<b>Genel Yönetim Giderleri</b>			<b>18.673.000,00</b>	<b>7,13</b>			<b>18.673.000,00</b>	<b>4,40</b>
<b>Diğer İdarelere Transfer Edilecek Kaynaklar Toplamı</b>							<b>0,00</b>	<b>0,00</b>
<b>GENEL TOPLAM</b>			<b>262.027.000,00</b>	<b>100,00</b>	<b>162.184.300,00</b>	<b>100,00</b>	<b>424.211.300,00</b>	<b>100,00</b>

## İDARE PERFORMANS TABLOSU

İdare Adı	38.44 - AFYON KOCATEPE ÜNİVERSİTESİ
-----------	-------------------------------------

PERFORMAN S HEDEFİ	FAALİYET	Açıklama	2018					
			Bütçe İçi		Bütçe Dışı		Toplam	
			(TL)	PAY(%)	(TL)	PAY(%)	(TL)	PAY(%)
15		<b>Ar-Ge çalışmaları ile eğitim-öğretim faaliyetleri arasındaki ilişkiyi arttırmak</b>	<b>2.443.306,00</b>	<b>0,93</b>	<b>10.754,00</b>	<b>0,01</b>	<b>2.454.060,00</b>	<b>0,58</b>
	42	Ar-Ge çalışmaları ile eğitim-öğretim faaliyetleri arasındaki ilişkinin arttırılmasına yönelik her yılbaşında program yapmak ve uygulamak.	2.443.306,00	0,93	10.754,00	0,01	2.454.060,00	0,58
<b>Performans Hedefleri Maliyetleri Toplamı</b>			<b>243.354.000,00</b>	<b>92,87</b>	<b>162.184.300,00</b>	<b>100,00</b>	<b>405.538.300,00</b>	<b>95,60</b>
Genel Yönetim Giderleri			18.673.000,00	7,13			18.673.000,00	4,40
<b>Diğer İdarelere Transfer Edilecek Kaynaklar Toplamı</b>							<b>0,00</b>	<b>0,00</b>
<b>GENEL TOPLAM</b>			<b>262.027.000,00</b>	<b>100,00</b>	<b>162.184.300,00</b>	<b>100,00</b>	<b>424.211.300,00</b>	<b>100,00</b>

## İDARE PERFORMANS TABLOSU

<b>İdare Adı</b>	38.44 - AFYON KOCATEPE ÜNİVERSİTESİ
------------------	-------------------------------------

PERFORMAN S HEDEFİ	FAALİYET	Açıklama	2018					
			Bütçe İçi		Bütçe Dışı		Toplam	
			(TL)	PAY(%)	(TL)	PAY(%)	(TL)	PAY(%)
16		<b>Disiplinler arası araştırma ve geliştirme çalışmalarını arttırmak.</b>	<b>2.061.523,00</b>	<b>0,79</b>	<b>1.254,00</b>	<b>0,00</b>	<b>2.062.777,00</b>	<b>0,49</b>
	43	Disiplinler arası araştırma ve geliştirme çalışmaları konusunda her yılbaşında program yapmak ve uygulamak.	2.061.523,00	0,79	1.254,00	0,00	2.062.777,00	0,49
<b>Performans Hedefleri Maliyetleri Toplamı</b>			<b>243.354.000,00</b>	<b>92,87</b>	<b>162.184.300,00</b>	<b>100,00</b>	<b>405.538.300,00</b>	<b>95,60</b>
Genel Yönetim Giderleri			18.673.000,00	7,13			18.673.000,00	4,40
<b>Diğer İdarelere Transfer Edilecek Kaynaklar Toplamı</b>							<b>0,00</b>	<b>0,00</b>
<b>GENEL TOPLAM</b>			<b>262.027.000,00</b>	<b>100,00</b>	<b>162.184.300,00</b>	<b>100,00</b>	<b>424.211.300,00</b>	<b>100,00</b>

## İDARE PERFORMANS TABLOSU

<b>İdare Adı</b>	38.44 - AFYON KOCATEPE ÜNİVERSİTESİ
------------------	-------------------------------------

PERFORMAN S HEDEFİ	FAALİYET	Açıklama	2018					
			Bütçe İçi		Bütçe Dışı		Toplam	
			(TL)	PAY(%)	(TL)	PAY(%)	(TL)	PAY(%)
17		<b>Uluslararası araştırma ve geliştirme çalışmalarını ve bu çalışmalara akademik personel katılımını arttırmak</b>	2.485.853,00	0,95	1.254,00	0,00	2.487.107,00	0,59
	44	Uluslararası finanslı projelerde görev alacak personel konusunda her yılbaşında program yapmak ve uygulamak.	2.485.853,00	0,95	1.254,00	0,00	2.487.107,00	0,59
<b>Performans Hedefleri Maliyetleri Toplamı</b>			<b>243.354.000,00</b>	<b>92,87</b>	<b>162.184.300,00</b>	<b>100,00</b>	<b>405.538.300,00</b>	<b>95,60</b>
Genel Yönetim Giderleri			18.673.000,00	7,13			18.673.000,00	4,40
<b>Diğer İdarelere Transfer Edilecek Kaynaklar Toplamı</b>							<b>0,00</b>	<b>0,00</b>
<b>GENEL TOPLAM</b>			<b>262.027.000,00</b>	<b>100,00</b>	<b>162.184.300,00</b>	<b>100,00</b>	<b>424.211.300,00</b>	<b>100,00</b>

## İDARE PERFORMANS TABLOSU

İdare Adı	38.44 - AFYON KOCATEPE ÜNİVERSİTESİ
-----------	-------------------------------------

PERFORMAN S HEDEFİ	FAALİYET	Açıklama	2018					
			Bütçe İçi		Bütçe Dışı		Toplam	
			(TL)	PAY(%)	(TL)	PAY(%)	(TL)	PAY(%)
18		<b>Ar-Ge çalışmaları konusunda paydaşlarla kurulan yapısal ilişkileri arttırmak</b>	<b>2.327.681,00</b>	<b>0,89</b>	<b>1.254,00</b>	<b>0,00</b>	<b>2.328.935,00</b>	<b>0,55</b>
	45	Araştırma ve geliştirme çalışmalarının konusunda paydaşlarla kurulan yapısal ilişkilerin nasıl arttırılacağı konusunda her yılbaşında program yapmak ve uygulamak.	2.327.681,00	0,89	1.254,00	0,00	2.328.935,00	0,55
<b>Performans Hedefleri Maliyetleri Toplamı</b>			<b>243.354.000,00</b>	<b>92,87</b>	<b>162.184.300,00</b>	<b>100,00</b>	<b>405.538.300,00</b>	<b>95,60</b>
Genel Yönetim Giderleri			18.673.000,00	7,13			18.673.000,00	4,40
<b>Diğer İdarelere Transfer Edilecek Kaynaklar Toplamı</b>							<b>0,00</b>	<b>0,00</b>
<b>GENEL TOPLAM</b>			<b>262.027.000,00</b>	<b>100,00</b>	<b>162.184.300,00</b>	<b>100,00</b>	<b>424.211.300,00</b>	<b>100,00</b>

## İDARE PERFORMANS TABLOSU

İdare Adı	38.44 - AFYON KOCATEPE ÜNİVERSİTESİ
-----------	-------------------------------------

PERFORMAN S HEDEFİ	FAALİYET	Açıklama	2018					
			Bütçe İçi		Bütçe Dışı		Toplam	
			(TL)	PAY(%)	(TL)	PAY(%)	(TL)	PAY(%)
19		<b>Kuruma fayda olarak dönüşen araştırma ve geliştirme sonuçlarını arttırmak</b>	<b>2.523.531,00</b>	<b>0,96</b>	<b>1.254,00</b>	<b>0,00</b>	<b>2.524.785,00</b>	<b>0,60</b>
	46	Sonuçları Kuruma faydaya dönüşen araştırma ve geliştirme çalışmalarını arttırmak amacıyla her yılbaşında program yapmak ve uygulamak.	2.523.531,00	0,96	1.254,00	0,00	2.524.785,00	0,60
<b>Performans Hedefleri Maliyetleri Toplamı</b>			<b>243.354.000,00</b>	<b>92,87</b>	<b>162.184.300,00</b>	<b>100,00</b>	<b>405.538.300,00</b>	<b>95,60</b>
<b>Genel Yönetim Giderleri</b>			<b>18.673.000,00</b>	<b>7,13</b>			<b>18.673.000,00</b>	<b>4,40</b>
<b>Diğer İdarelere Transfer Edilecek Kaynaklar Toplamı</b>							<b>0,00</b>	<b>0,00</b>
<b>GENEL TOPLAM</b>			<b>262.027.000,00</b>	<b>100,00</b>	<b>162.184.300,00</b>	<b>100,00</b>	<b>424.211.300,00</b>	<b>100,00</b>

## İDARE PERFORMANS TABLOSU

<b>İdare Adı</b>	38.44 - AFYON KOCATEPE ÜNİVERSİTESİ
------------------	-------------------------------------

PERFORMANS HEDEFİ	FAALİYET	Açıklama	2018					
			Bütçe İçi		Bütçe Dışı		Toplam	
			(TL)	PAY(%)	(TL)	PAY(%)	(TL)	PAY(%)
20		<b>Araştırma ve geliştirme çalışmalarının hedeflerine ulaşılabilirliğini arttırmak</b>	<b>11.727.562,00</b>	<b>4,48</b>	<b>10.016,00</b>	<b>0,01</b>	<b>11.737.578,00</b>	<b>2,77</b>
	47	Araştırma ve geliştirme çalışmalarının hedeflerine ulaşılabilirliğinin ve öğretim üyesi başına düşen (değerlendirme yılı içerisinde basılmış tam metin) yayın sayısının nasıl arttırılacağı konusunda her yılbaşında hedef belirlemek, program yapmak ve uygulamak.	5.578.621,00	2,13	1.254,00	0,00	5.579.875,00	1,32
	48	Araştırma ve geliştirme çalışmalarının hedeflerine ulaşılabilirliğinin ve öğretim üyesi başına düşen atif sayısının nasıl arttırılacağı konusunda her yılbaşında hedef belirlemek, program yapmak ve uygulamak.	1.944.723,00	0,74	2.254,00	0,00	1.946.977,00	0,46
	49	Araştırma ve geliştirme çalışmalarının hedeflerine ulaşılabilirliğinin ve alınan patent sayısının nasıl arttırılacağı konusunda her yılbaşında hedef belirlemek, program yapmak ve uygulamak.	1.870.886,00	0,71	3.254,00	0,00	1.874.140,00	0,44
	50	Araştırma ve geliştirme çalışmalarının hedeflerine ulaşılabilirliğinin ve düzenlenen ulusal ve uluslararası bilimsel konferans, seminer, panel vb.faaliyetlerin sayısının nasıl arttırılacağı konusunda her yılbaşında hedef belirlemek, program yapmak ve uygulamak.	2.333.332,00	0,89	3.254,00	0,00	2.336.586,00	0,55
<b>Performans Hedefleri Maliyetleri Toplamı</b>			<b>243.354.000,00</b>	<b>92,87</b>	<b>162.184.300,00</b>	<b>100,00</b>	<b>405.538.300,00</b>	<b>95,60</b>
<b>Genel Yönetim Giderleri</b>			<b>18.673.000,00</b>	<b>7,13</b>			<b>18.673.000,00</b>	<b>4,40</b>
<b>Diğer İdarelere Transfer Edilecek Kaynaklar Toplamı</b>							<b>0,00</b>	<b>0,00</b>
<b>GENEL TOPLAM</b>			<b>262.027.000,00</b>	<b>100,00</b>	<b>162.184.300,00</b>	<b>100,00</b>	<b>424.211.300,00</b>	<b>100,00</b>

## İDARE PERFORMANS TABLOSU

<b>İdare Adı</b>	38.44 - AFYON KOCATEPE ÜNİVERSİTESİ
------------------	-------------------------------------

PERFORMAN S HEDEFİ	FAALİYET	Açıklama	2018					
			Bütçe İçi		Bütçe Dışı		Toplam	
			(TL)	PAY(%)	(TL)	PAY(%)	(TL)	PAY(%)
21		<b>Uygulama ve hizmet faaliyetlerini arttırmak</b>	<b>2.636.818,00</b>	<b>1,01</b>	<b>2.754,00</b>	<b>0,00</b>	<b>2.639.572,00</b>	<b>0,62</b>
	51	Türleri itibarı ile uygulama ve hizmet faaliyet sayısının ne olması gerektiği konusunda hedefler ortaya koyup, bu hedeflere nasıl ulaşılacağı konusunda her dönem başında program yapmak ve uygulamak. Yıl içinde gerçekleştirecekleri uygulama ve hizmet faaliyetlerine ilişkin programları hazırlamak ve her yıl ocak ayı sonuna kadar Rektörlük makamına sunmak. Rektörlük makamınca onaylanan uygulama ve hizmet faaliyetlerine ilişkin takvimi kamuoyuna duyurmak ve uygulamak.	2.636.818,00	1,01	2.754,00	0,00	2.639.572,00	0,62
<b>Performans Hedefleri Maliyetleri Toplamı</b>			<b>243.354.000,00</b>	<b>92,87</b>	<b>162.184.300,00</b>	<b>100,00</b>	<b>405.538.300,00</b>	<b>95,60</b>
Genel Yönetim Giderleri			18.673.000,00	7,13			18.673.000,00	4,40
<b>Diğer İdarelere Transfer Edilecek Kaynaklar Toplamı</b>							<b>0,00</b>	<b>0,00</b>
<b>GENEL TOPLAM</b>			<b>262.027.000,00</b>	<b>100,00</b>	<b>162.184.300,00</b>	<b>100,00</b>	<b>424.211.300,00</b>	<b>100,00</b>



## İDARE PERFORMANS TABLOSU

İdare Adı	38.44 - AFYON KOCATEPE ÜNİVERSİTESİ
-----------	-------------------------------------

PERFORMAN S HEDEFİ	FAALİYET	Açıklama	2018					
			Bütçe İçi		Bütçe Dışı		Toplam	
			(TL)	PAY(%)	(TL)	PAY(%)	(TL)	PAY(%)
22		<b>Uygulama ve hizmet faaliyetlerinin olanak ve kaynaklarını arttırmak</b>	<b>10.303.473,00</b>	<b>3,93</b>	<b>12.404,00</b>	<b>0,01</b>	<b>10.315.877,00</b>	<b>2,43</b>
	52	Türleri itibarı ile uygulama ve hizmet faaliyetlerine ait olanak ve kaynaklarının ne olması gerektiği konusunda hedefler ortaya koyup, bu hedeflere nasıl ulaşılacağı konusunda her dönem başında program yapmak ve uygulamak.	10.303.473,00	3,93	12.404,00	0,01	10.315.877,00	2,43
<b>Performans Hedefleri Maliyetleri Toplamı</b>			<b>243.354.000,00</b>	<b>92,87</b>	<b>162.184.300,00</b>	<b>100,00</b>	<b>405.538.300,00</b>	<b>95,60</b>
<b>Genel Yönetim Giderleri</b>			<b>18.673.000,00</b>	<b>7,13</b>			<b>18.673.000,00</b>	<b>4,40</b>
<b>Diğer İdarelere Transfer Edilecek Kaynaklar Toplamı</b>							<b>0,00</b>	<b>0,00</b>
<b>GENEL TOPLAM</b>			<b>262.027.000,00</b>	<b>100,00</b>	<b>162.184.300,00</b>	<b>100,00</b>	<b>424.211.300,00</b>	<b>100,00</b>

## İDARE PERFORMANS TABLOSU

<b>İdare Adı</b>	38.44 - AFYON KOCATEPE ÜNİVERSİTESİ
------------------	-------------------------------------

PERFORMAN S HEDEFİ	FAALİYET	Açıklama	2018					
			Bütçe İçi		Bütçe Dışı		Toplam	
			(TL)	PAY(%)	(TL)	PAY(%)	(TL)	PAY(%)
23		<b>Kuruma faydaya olarak dönüşen uygulama ve hizmet faaliyetlerini arttırmak</b>	<b>2.658.663,00</b>	<b>1,01</b>	<b>3.254,00</b>	<b>0,00</b>	<b>2.661.917,00</b>	<b>0,63</b>
	53	Sonuçları Üniversiteye faydaya dönüşen uygulama ve hizmet faaliyetlerini arttırmak amacıyla her yılbaşında program yapmak ve uygulamak, faydaya dönüşen uygulama ve hizmet faaliyetlerinin neler olduğunu tespit etmek.	2.658.663,00	1,01	3.254,00	0,00	2.661.917,00	0,63
<b>Performans Hedefleri Maliyetleri Toplamı</b>			<b>243.354.000,00</b>	<b>92,87</b>	<b>162.184.300,00</b>	<b>100,00</b>	<b>405.538.300,00</b>	<b>95,60</b>
Genel Yönetim Giderleri			18.673.000,00	7,13			18.673.000,00	4,40
<b>Diğer İdarelere Transfer Edilecek Kaynaklar Toplamı</b>							<b>0,00</b>	<b>0,00</b>
<b>GENEL TOPLAM</b>			<b>262.027.000,00</b>	<b>100,00</b>	<b>162.184.300,00</b>	<b>100,00</b>	<b>424.211.300,00</b>	<b>100,00</b>

## İDARE PERFORMANS TABLOSU

<b>İdare Adı</b>	38.44 - AFYON KOCATEPE ÜNİVERSİTESİ
------------------	-------------------------------------

PERFORMAN S HEDEFİ	FAALİYET	Açıklama	2018					
			Bütçe İçi		Bütçe Dışı		Toplam	
			(TL)	PAY(%)	(TL)	PAY(%)	(TL)	PAY(%)
24		<b>Eğitim-öğretim, Ar-Ge ile uygulamalara ilişkin yardımcı hizmet ve uygulamaları arttırmak</b>	<b>14.112.698,00</b>	<b>5,39</b>	<b>2.508,00</b>	<b>0,00</b>	<b>14.115.206,00</b>	<b>3,33</b>
	54	Üniversitenin internet altyapısını güçlendirmek ve web sayfasını güncel tutmak	4.738.324,00	1,81	1.254,00	0,00	4.739.578,00	1,12
	55	Üniversitenin yemekhane hizmetleri kalitesini ve yararlanıcıların memnuniyetini arttırmak	3.257.560,00	1,24	0,00	0,00	3.257.560,00	0,77
	56	Üniversitenin yurt hizmetleri kalitesini ve yararlanıcıların memnuniyetini arttırmak	0,00	0,00	0,00	0,00	0,00	0,00
	57	Üniversitenin burs hizmetleri kalitesini ve yararlanıcıların memnuniyetini arttırmak	6.116.814,00	2,33	1.254,00	0,00	6.118.068,00	1,44
<b>Performans Hedefleri Maliyetleri Toplamı</b>			<b>243.354.000,00</b>	<b>92,87</b>	<b>162.184.300,00</b>	<b>100,00</b>	<b>405.538.300,00</b>	<b>95,60</b>
Genel Yönetim Giderleri			18.673.000,00	7,13			18.673.000,00	4,40
<b>Diğer İdarelere Transfer Edilecek Kaynaklar Toplamı</b>							<b>0,00</b>	<b>0,00</b>
<b>GENEL TOPLAM</b>			<b>262.027.000,00</b>	<b>100,00</b>	<b>162.184.300,00</b>	<b>100,00</b>	<b>424.211.300,00</b>	<b>100,00</b>

## İDARE PERFORMANS TABLOSU

<b>İdare Adı</b>	38.44 - AFYON KOCATEPE ÜNİVERSİTESİ
------------------	-------------------------------------

PERFORMANS HEDEFİ	FAALİYET	Açıklama	2018					
			Bütçe İçi		Bütçe Dışı		Toplam	
			(TL)	PAY(%)	(TL)	PAY(%)	(TL)	PAY(%)
25		<b>Kurumsallaşmayı sağlamak</b>	<b>9.662.118,00</b>	<b>3,69</b>	<b>1.792,00</b>	<b>0,00</b>	<b>9.663.910,00</b>	<b>2,28</b>
	58	Sağlık hizmetlerinin kalitesini yükseltilmesi ve hasta memnuniyetinin artırılmasına yönelik her ay çalışmalar yapıp, hazırlanan programı uygulamak, memnuniyet anketleri uygulayıp sonuçlarını raporlamak.	1.767.700,00	0,67	0,00	0,00	1.767.700,00	0,42
	59	Ödemeler dengesine ilişkin hedefe ulaşabilmek için alınması gereken önlemler konusunda çalışmalar yapmak ve gerekli tedbirleri almak.	1.767.700,00	0,67	0,00	0,00	1.767.700,00	0,42
	60	Üniversitenin İç kontrol sistemini kurmak	6.126.718,00	2,34	1.792,00	0,00	6.128.510,00	1,44
<b>Performans Hedefleri Maliyetleri Toplamı</b>			<b>243.354.000,00</b>	<b>92,87</b>	<b>162.184.300,00</b>	<b>100,00</b>	<b>405.538.300,00</b>	<b>95,60</b>
Genel Yönetim Giderleri			18.673.000,00	7,13			18.673.000,00	4,40
<b>Diğer İdarelere Transfer Edilecek Kaynaklar Toplamı</b>							<b>0,00</b>	<b>0,00</b>
<b>GENEL TOPLAM</b>			<b>262.027.000,00</b>	<b>100,00</b>	<b>162.184.300,00</b>	<b>100,00</b>	<b>424.211.300,00</b>	<b>100,00</b>

**FAALİYETLERDEN SORUMLU HARCAMA BİRİMLERİNE İLİŞKİN TABLO**

<b>İdare Adı</b>	<b>38.44 - AFYON KOCATEPE ÜNİVERSİTESİ</b>
------------------	--

<b>PERFORMANS HEDEFİ</b>	<b>FAALİYETLER</b>	<b>SORUMLU BİRİMLER</b>
Yeni öğrencilerin nitelik ve niceliklerini arttırmak.	Program bazında kontenjanları doldurmak için yapılması gerekenler hakkında faaliyetleri belirlemek, uygulamak ve izlemek.	
		SAĞLIK BİLİMLERİ ENSTİTÜSÜ
		TIP FAKÜLTESİ
		Diş Hekimliği Fakültesi
		Eczacılık Fakültesi
		VETERİNER FAKÜLTESİ
		AFYON SAĞLIK YÜKSEKOKULU
		ATATÜRK SAĞLIK HİZMETLERİ MESLEK YÜKSEKOKULU
		FEN BİLİMLERİ ENSTİTÜSÜ
		FEN-EDEBİYAT FAKÜLTESİ
		MÜHENDİSLİK FAKÜLTESİ
		TEKNOLOJİ FAKÜLTESİ
		TEKNİK EĞİTİM FAKÜLTESİ
		HAVACILIK VE UZAY BİLİMLERİ FAKÜLTESİ
		AFYON MESLEK YÜKSEKOKULU
		BOLVADİN MESLEK YÜKSEKOKULU
		ÇAY MESLEK YÜKSEKOKULU
		İSCEHİSAR MESLEK YÜKSEKOKULU
		SULTANDAĞI MESLEK YÜKSEKOKULU
		DAZKIRI MESLEK YÜKSEKOKULU
		UZAKTAN EĞİTİM MESLEK YÜKSEKOKULU
		SOSYAL BİLİMLER ENSTİTÜSÜ
		Eğitim Bilimleri Enstitüsü
		Güzel Sanatlar Enstitüsü
		EĞİTİM FAKÜLTESİ
		Hukuk Fakültesi
		İKTİSADİ VE İDARİ BİLİMLER FAKÜLTESİ
		GÜZEL SANATLAR FAKÜLTESİ
		Turizm Fakültesi
		İslami İlimler Fakültesi
		BEDEN EĞİTİMİ VE SPOR YÜKSEKOKULU
		DEVLET KONSERVATUVARI
		YABANCI DİLLER YÜKSEKOKULU
		Bolvadin Uygulamalı Bilimler Yüksekokulu
		DİNAR MESLEK YÜKSEKOKULU
		EMİRDAĞ MESLEK YÜKSEKOKULU
		SANDIKLI MESLEK YÜKSEKOKULU
		ŞUHUT MESLEK YÜKSEKOKULU
		SİNANPAŞA MESLEK YÜKSEKOKULU
		BAYAT MESLEK YÜKSEKOKULU
		BAŞMAKÇI MESLEK YÜKSEKOKULU
		ÖĞRENCİ İŞLERİ DAİRE BAŞKANLIĞI
		Sağlık, Kültür ve Spor Daire Başkanlığı (öz.gel.-maas)

<b>İdare Adı</b>	<b>38.44 - AFYON KOCATEPE ÜNİVERSİTESİ</b>
------------------	--

<b>PERFORMANS HEDEFİ</b>	<b>FAALİYETLER</b>	<b>SORUMLU BİRİMLER</b>
	Yapılan sınav sonucu yüksek lisans programlarına kayıt yaptıran öğrencilerin, program bazında başarı puan ortalama hedefleri ve bu hedeflere ulaşmak için yapılması gerekenler hakkında faaliyetleri belirlemek, uygulamak ve izlemek.	
		SAĞLIK BİLİMLERİ ENSTİTÜSÜ
		FEN BİLİMLERİ ENSTİTÜSÜ
		SOSYAL BİLİMLER ENSTİTÜSÜ
		Eğitim Bilimleri Enstitüsü
		Güzel Sanatlar Enstitüsü
		ÖĞRENCİ İŞLERİ DAİRE BAŞKANLIĞI
	Yapılan sınav sonucu doktora programlarına kayıt yaptıran öğrencilerin, program bazında başarı puan ortalama hedefleri ve bu hedeflere ulaşmak için yapılması gerekenler hakkında faaliyetleri belirlemek, uygulamak ve izlemek.	
		SAĞLIK BİLİMLERİ ENSTİTÜSÜ
		FEN BİLİMLERİ ENSTİTÜSÜ
		SOSYAL BİLİMLER ENSTİTÜSÜ
		Eğitim Bilimleri Enstitüsü
		Güzel Sanatlar Enstitüsü
		ÖĞRENCİ İŞLERİ DAİRE BAŞKANLIĞI
	Yapılan sınav sonucu önlisans programlarına kayıt yaptıran öğrencilerin, program bazında başarı puan ortalama hedefleri ve bu hedeflere ulaşmak için yapılması gerekenler hakkında faaliyetleri belirlemek, uygulamak ve izlemek.	
		ATATÜRK SAĞLIK HİZMETLERİ MESLEK YÜKSEKOKULU
		AFYON MESLEK YÜKSEKOKULU
		BOLVADİN MESLEK YÜKSEKOKULU
		ÇAY MESLEK YÜKSEKOKULU
		İSCEHİSAR MESLEK YÜKSEKOKULU
		SULTANDAĞI MESLEK YÜKSEKOKULU
		DAZKIRI MESLEK YÜKSEKOKULU
		UZAKTAN EĞİTİM MESLEK YÜKSEKOKULU
		DİNAR MESLEK YÜKSEKOKULU
		EMİRDAĞ MESLEK YÜKSEKOKULU
		SANDIKLI MESLEK YÜKSEKOKULU
		ŞUHUT MESLEK YÜKSEKOKULU
		SİNANPAŞA MESLEK YÜKSEKOKULU
		BAYAT MESLEK YÜKSEKOKULU
		BAŞMAKÇI MESLEK YÜKSEKOKULU
		ÖĞRENCİ İŞLERİ DAİRE BAŞKANLIĞI
	Yapılan sınav sonucu lisans programlarına kayıt yaptıran öğrencilerin, program bazında başarı puan ortalama hedefleri ve bu hedeflere ulaşmak için yapılması gerekenler hakkında faaliyetleri belirlemek, uygulamak ve izlemek.	
		ATATÜRK SAĞLIK HİZMETLERİ MESLEK YÜKSEKOKULU
		AFYON MESLEK YÜKSEKOKULU
		BOLVADİN MESLEK YÜKSEKOKULU
		ÇAY MESLEK YÜKSEKOKULU
		İSCEHİSAR MESLEK YÜKSEKOKULU
		SULTANDAĞI MESLEK YÜKSEKOKULU
		DAZKIRI MESLEK YÜKSEKOKULU
		UZAKTAN EĞİTİM MESLEK YÜKSEKOKULU

İdare Adı	38.44 - AFYON KOCATEPE ÜNİVERSİTESİ
-----------	-------------------------------------

PERFORMANS HEDEFİ	FAALİYETLER	SORUMLU BİRİMLER
		DİNAR MESLEK YÜKSEKOKULU
		EMİRDAĞ MESLEK YÜKSEKOKULU
		SANDIKLI MESLEK YÜKSEKOKULU
		ŞUHUT MESLEK YÜKSEKOKULU
		SİNANPAŞA MESLEK YÜKSEKOKULU
		BAYAT MESLEK YÜKSEKOKULU
		BAŞMAKÇI MESLEK YÜKSEKOKULU
		ÖĞRENCİ İŞLERİ DAİRE BAŞKANLIĞI
		TIP FAKÜLTESİ
		Diş Hekimliği Fakültesi
		VETERİNER FAKÜLTESİ
		AFYON SAĞLIK YÜKSEKOKULU
		FEN-EDEBİYAT FAKÜLTESİ
		MÜHENDİSLİK FAKÜLTESİ
		TEKNOLOJİ FAKÜLTESİ
		TEKNİK EĞİTİM FAKÜLTESİ
		EĞİTİM FAKÜLTESİ
		Hukuk Fakültesi
		İKTİSADİ VE İDARİ BİLİMLER FAKÜLTESİ
		Turizm Fakültesi
		İslami İlimler Fakültesi
		BEDEN EĞİTİMİ VE SPOR YÜKSEKOKULU
		DEVLET KONSERVATUVARI
		YABANCI DİLLER YÜKSEKOKULU
		Bolvadin Uygulamalı Bilimler Yüksekokulu
		Sandıklı Uygulamalı Bilimler Yüksekokulu
		Dinar Uygulamalı Bilimler Yüksekokulu
		GÜZEL SANATLAR FAKÜLTESİ
	Özel yetenek sınav sonucuna göre kayıt yaptıran öğrencilerin, program bazında başarı puan ortalamaya hedefleri ve bu hedeflere ulaşmak için yapılması gerekenler hakkında faaliyetleri belirlemek, uygulamak ve izlemek.	
		ATATÜRK SAĞLIK HİZMETLERİ MESLEK YÜKSEKOKULU
		AFYON MESLEK YÜKSEKOKULU
		BOLVADİN MESLEK YÜKSEKOKULU
		ÇAY MESLEK YÜKSEKOKULU
		İSCEHİSAR MESLEK YÜKSEKOKULU
		SULTANDAĞI MESLEK YÜKSEKOKULU
		DAZKIRI MESLEK YÜKSEKOKULU
		UZAKTAN EĞİTİM MESLEK YÜKSEKOKULU
		DİNAR MESLEK YÜKSEKOKULU
		EMİRDAĞ MESLEK YÜKSEKOKULU
		SANDIKLI MESLEK YÜKSEKOKULU
		ŞUHUT MESLEK YÜKSEKOKULU
		SİNANPAŞA MESLEK YÜKSEKOKULU
		BAYAT MESLEK YÜKSEKOKULU
		BAŞMAKÇI MESLEK YÜKSEKOKULU
		ÖĞRENCİ İŞLERİ DAİRE BAŞKANLIĞI
		EĞİTİM FAKÜLTESİ
		GÜZEL SANATLAR FAKÜLTESİ
		Turizm Fakültesi
		BEDEN EĞİTİMİ VE SPOR YÜKSEKOKULU
		DEVLET KONSERVATUVARI

**FAALİYETLERDEN SORUMLU HARCAMA BİRİMLERİNE İLİŞKİN TABLO**

<b>İdare Adı</b>	<b>38.44 - AFYON KOCATEPE ÜNİVERSİTESİ</b>
------------------	--

<b>PERFORMANS HEDEFİ</b>	<b>FAALİYETLER</b>	<b>SORUMLU BİRİMLER</b>
Yeni öğrencileri programlara hazırlama prosedürlerini oluşturmak ve bu faaliyetlerin etkinliğini arttırmak	Yeni öğrencileri programlara hazırlama (Program, okul, meslek ve melek örgütlerini tanıtıcı faaliyetler vb.) prosedürlerini oluşturmak, güncellemek ve uygulamaları arttırmak.	
		SAĞLIK BİLİMLERİ ENSTİTÜSÜ
		TIP FAKÜLTESİ
		Diş Hekimliği Fakültesi
		Eczacılık Fakültesi
		VETERİNER FAKÜLTESİ
		AFYON SAĞLIK YÜKSEKOKULU
		ATATÜRK SAĞLIK HİZMETLERİ
		MESLEK YÜKSEKOKULU
		FEN BİLİMLERİ ENSTİTÜSÜ
		FEN-EDEBİYAT FAKÜLTESİ
		MÜHENDİSLİK FAKÜLTESİ
		TEKNOLOJİ FAKÜLTESİ
		TEKNİK EĞİTİM FAKÜLTESİ
		HAVACILIK VE UZAY BİLİMLERİ FAKÜLTESİ
		AFYON MESLEK YÜKSEKOKULU
		BOLVADİN MESLEK YÜKSEKOKULU
		ÇAY MESLEK YÜKSEKOKULU
		İSCEHİSAR MESLEK YÜKSEKOKULU
		SULTANDAĞI MESLEK YÜKSEKOKULU
		DAZKIRI MESLEK YÜKSEKOKULU
		UZAKTAN EĞİTİM MESLEK YÜKSEKOKULU
		SOSYAL BİLİMLER ENSTİTÜSÜ
		Eğitim Bilimleri Enstitüsü
		Güzel Sanatlar Enstitüsü
		EĞİTİM FAKÜLTESİ
		Hukuk Fakültesi
		İKTİSADİ VE İDARİ BİLİMLER FAKÜLTESİ
		GÜZEL SANATLAR FAKÜLTESİ
		Turizm Fakültesi
		İslami İlimler Fakültesi
		BEDEN EĞİTİMİ VE SPOR YÜKSEKOKULU
		DEVLET KONSERVATUVARI
		TURİZM İŞLETMECİLİĞİ VE OTELCİLİK YÜKSEKOKULU
		YABANCI DİLLER YÜKSEKOKULU
		Bolvadin Uygulamalı Bilimler Yüksekokulu
		DİNAR MESLEK YÜKSEKOKULU
		EMİRDAĞ MESLEK YÜKSEKOKULU
		SANDIKLI MESLEK YÜKSEKOKULU
		ŞUHUT MESLEK YÜKSEKOKULU
		SİNANPAŞA MESLEK YÜKSEKOKULU
		BAYAT MESLEK YÜKSEKOKULU
		BAŞMAKÇI MESLEK YÜKSEKOKULU
		ÖĞRENCİ İŞLERİ DAİRE BAŞKANLIĞI



**FAALİYETLERDEN SORUMLU HARCAMA BİRİMLERİNE İLİŞKİN TABLO**

<b>İdare Adı</b>	<b>38.44 - AFYON KOCATEPE ÜNİVERSİTESİ</b>
------------------	--

<b>PERFORMANS HEDEFİ</b>	<b>FAALİYETLER</b>	<b>SORUMLU BİRİMLER</b>
Öğrencilere sunulan eğitsel destek hizmetlerini arttırmak	Programlardan mezun olmak için alınması gereken ders sayısı Bologna standartlarına uygun hale getirmek ve her yıl güncellemek	
		SAĞLIK BİLİMLERİ ENSTİTÜSÜ
		TIP FAKÜLTESİ
		Diş Hekimliği Fakültesi
		Eczacılık Fakültesi
		VETERİNER FAKÜLTESİ
		AFYON SAĞLIK YÜKSEKOKULU
		ATATÜRK SAĞLIK HİZMETLERİ MESLEK YÜKSEKOKULU
		FEN BİLİMLERİ ENSTİTÜSÜ
		FEN-EDEBİYAT FAKÜLTESİ
		MÜHENDİSLİK FAKÜLTESİ
		UŞAK MÜHENDİSLİK FAKÜLTESİ
		TEKNOLOJİ FAKÜLTESİ
		TEKNİK EĞİTİM FAKÜLTESİ
		HAVACILIK VE UZAY BİLİMLERİ FAKÜLTESİ
		AFYON MESLEK YÜKSEKOKULU
		BOLVADİN MESLEK YÜKSEKOKULU
		ÇAY MESLEK YÜKSEKOKULU
		İSCEHİSAR MESLEK YÜKSEKOKULU
		SULTANDAĞI MESLEK YÜKSEKOKULU
		DAZKIRI MESLEK YÜKSEKOKULU
		UZAKTAN EĞİTİM MESLEK YÜKSEKOKULU
		SOSYAL BİLİMLER ENSTİTÜSÜ
		Eğitim Bilimleri Enstitüsü
		Güzel Sanatlar Enstitüsü
		EĞİTİM FAKÜLTESİ
		Hukuk Fakültesi
		İKTİSADİ VE İDARİ BİLİMLER FAKÜLTESİ
		GÜZEL SANATLAR FAKÜLTESİ
		Turizm Fakültesi
		İslami İlimler Fakültesi
		BEDEN EĞİTİMİ VE SPOR YÜKSEKOKULU
		DEVLET KONSERVATUVARI
		TURİZM İŞLETMECİLİĞİ VE OTELCİLİK YÜKSEKOKULU
		YABANCI DİLLER YÜKSEKOKULU
		Bolvadin Uygulamalı Bilimler Yüksekokulu
		DİNAR MESLEK YÜKSEKOKULU
		EMİRDAĞ MESLEK YÜKSEKOKULU
		SANDIKLI MESLEK YÜKSEKOKULU
		ŞUHUT MESLEK YÜKSEKOKULU
		SİNANPAŞA MESLEK YÜKSEKOKULU
		BAYAT MESLEK YÜKSEKOKULU
		BAŞMAKÇI MESLEK YÜKSEKOKULU
		ÖĞRENCİ İŞLERİ DAİRE BAŞKANLIĞI

<b>İdare Adı</b>	<b>38.44 - AFYON KOCATEPE ÜNİVERSİTESİ</b>
------------------	--

<b>PERFORMANS HEDEFİ</b>	<b>FAALİYETLER</b>	<b>SORUMLU BİRİMLER</b>
	Programda haftalık verilecek dersler Bologna standartlarına uygun hale getirmek ve her yıl güncellemek, derslere ilişkin görevlendirme ve ders programları eğitim öğretim dönemi başlamadan önce hazırlamak, ders verecek öğretim elemanlarına ve öğrencilere	
		SAĞLIK BİLİMLERİ ENSTİTÜSÜ
		TIP FAKÜLTESİ
		Diş Hekimliği Fakültesi
		Eczacılık Fakültesi
		VETERİNER FAKÜLTESİ
		AFYON SAĞLIK YÜKSEKOKULU
		ATATÜRK SAĞLIK HİZMETLERİ MESLEK YÜKSEKOKULU
		FEN BİLİMLERİ ENSTİTÜSÜ
		FEN-EDEBİYAT FAKÜLTESİ
		MÜHENDİSLİK FAKÜLTESİ
		TEKNOLOJİ FAKÜLTESİ
		TEKNİK EĞİTİM FAKÜLTESİ
		HAVACILIK VE UZAY BİLİMLERİ FAKÜLTESİ
		AFYON MESLEK YÜKSEKOKULU
		BOLVADİN MESLEK YÜKSEKOKULU
		ÇAY MESLEK YÜKSEKOKULU
		İSCEHİSAR MESLEK YÜKSEKOKULU
		SULTANDAĞI MESLEK YÜKSEKOKULU
		DAZKIRI MESLEK YÜKSEKOKULU
		UZAKTAN EĞİTİM MESLEK YÜKSEKOKULU
		SOSYAL BİLİMLER ENSTİTÜSÜ
		Eğitim Bilimleri Enstitüsü
		Güzel Sanatlar Enstitüsü
		EĞİTİM FAKÜLTESİ
		Hukuk Fakültesi
		İKTİSADİ VE İDARİ BİLİMLER FAKÜLTESİ
		GÜZEL SANATLAR FAKÜLTESİ
		Turizm Fakültesi
		İslami İlimler Fakültesi
		BEDEN EĞİTİMİ VE SPOR YÜKSEKOKULU
		DEVLET KONSERVATUVARI
		TURİZM İŞLETMECİLİĞİ VE OTELCİLİK YÜKSEKOKULU
		YABANCI DİLLER YÜKSEKOKULU
		Bolvadin Uygulamalı Bilimler Yüksekokulu
		DİNAR MESLEK YÜKSEKOKULU
		EMİRDAĞ MESLEK YÜKSEKOKULU
		SANDIKLI MESLEK YÜKSEKOKULU
		ŞUHUT MESLEK YÜKSEKOKULU
		SİNANPAŞA MESLEK YÜKSEKOKULU
		BAYAT MESLEK YÜKSEKOKULU
		BAŞMAKÇI MESLEK YÜKSEKOKULU
		ÖĞRENCİ İŞLERİ DAİRE BAŞKANLIĞI
	Programlarda alınması gereken zorunlu ve seçmeli ders sayısı ve çeşidi Bologna standartlarına uygun hale getirmek ve her yıl eğitim öğretim dönemi öncesi güncellemek	
		SAĞLIK BİLİMLERİ ENSTİTÜSÜ
		TIP FAKÜLTESİ
		Diş Hekimliği Fakültesi

İdare Adı	38.44 - AFYON KOCATEPE ÜNİVERSİTESİ
-----------	-------------------------------------

PERFORMANS HEDEFİ	FAALİYETLER	SORUMLU BİRİMLER
		Eczacılık Fakültesi
		VETERİNER FAKÜLTESİ
		AFYON SAĞLIK YÜKSEKOKULU
		ATATÜRK SAĞLIK HİZMETLERİ MESLEK YÜKSEKOKULU
		FEN BİLİMLERİ ENSTİTÜSÜ
		FEN-EDEBİYAT FAKÜLTESİ
		MÜHENDİSLİK FAKÜLTESİ
		TEKNOLOJİ FAKÜLTESİ
		TEKNİK EĞİTİM FAKÜLTESİ
		HAVACILIK VE UZAY BİLİMLERİ FAKÜLTESİ
		AFYON MESLEK YÜKSEKOKULU
		BOLVADİN MESLEK YÜKSEKOKULU
		ÇAY MESLEK YÜKSEKOKULU
		İSCEHİSAR MESLEK YÜKSEKOKULU
		SULTANDAĞI MESLEK YÜKSEKOKULU
		DAZKIRI MESLEK YÜKSEKOKULU
		UZAKTAN EĞİTİM MESLEK YÜKSEKOKULU
		SOSYAL BİLİMLER ENSTİTÜSÜ
		Eğitim Bilimleri Enstitüsü
		Güzel Sanatlar Enstitüsü
		EĞİTİM FAKÜLTESİ
		Hukuk Fakültesi
		İKTİSADİ VE İDARİ BİLİMLER FAKÜLTESİ
		GÜZEL SANATLAR FAKÜLTESİ
		Turizm Fakültesi
		İslami İlimler Fakültesi
		BEDEN EĞİTİMİ VE SPOR YÜKSEKOKULU
		DEVLET KONSERVATUVARI
		TURİZM İŞLETMECİLİĞİ VE OTELCİLİK YÜKSEKOKULU
		YABANCI DİLLER YÜKSEKOKULU
		Bolvadin Uygulamalı Bilimler Yüksekokulu
		DİNAR MESLEK YÜKSEKOKULU
		EMİRDAĞ MESLEK YÜKSEKOKULU
		SANDIKLI MESLEK YÜKSEKOKULU
		ŞUHUT MESLEK YÜKSEKOKULU
		SİNANPAŞA MESLEK YÜKSEKOKULU
		BAYAT MESLEK YÜKSEKOKULU
		BAŞMAKÇI MESLEK YÜKSEKOKULU
		ÖĞRENCİ İŞLERİ DAİRE BAŞKANLIĞI
	Programlarda alınması gereken dersleri gözden geçirilerek, yeni açılması gereken dersleri tespit etmek, programda dönem içinde alınması gereken ders sayısı ve çeşidini Bologna standartlarına uygun hale getirmek ve her yıl güncellemek	
		SAĞLIK BİLİMLERİ ENSTİTÜSÜ
		TIP FAKÜLTESİ
		Diş Hekimliği Fakültesi
		Eczacılık Fakültesi
		VETERİNER FAKÜLTESİ
		AFYON SAĞLIK YÜKSEKOKULU
		ATATÜRK SAĞLIK HİZMETLERİ MESLEK YÜKSEKOKULU
		FEN BİLİMLERİ ENSTİTÜSÜ
		FEN-EDEBİYAT FAKÜLTESİ

İdare Adı	38.44 - AFYON KOCATEPE ÜNİVERSİTESİ
-----------	-------------------------------------

PERFORMANS HEDEFİ	FAALİYETLER	SORUMLU BİRİMLER
		MÜHENDİSLİK FAKÜLTESİ
		TEKNOLOJİ FAKÜLTESİ
		TEKNİK EĞİTİM FAKÜLTESİ
		HAVACILIK VE UZAY BİLİMLERİ FAKÜLTESİ
		AFYON MESLEK YÜKSEKOKULU
		BOLVADİN MESLEK YÜKSEKOKULU
		ÇAY MESLEK YÜKSEKOKULU
		İSCEHİSAR MESLEK YÜKSEKOKULU
		SULTANDAĞI MESLEK YÜKSEKOKULU
		DAZKIRI MESLEK YÜKSEKOKULU
		UZAKTAN EĞİTİM MESLEK YÜKSEKOKULU
		SOSYAL BİLİMLER ENSTİTÜSÜ
		Eğitim Bilimleri Enstitüsü
		Güzel Sanatlar Enstitüsü
		EĞİTİM FAKÜLTESİ
		Hukuk Fakültesi
		İKTİSADİ VE İDARİ BİLİMLER FAKÜLTESİ
		GÜZEL SANATLAR FAKÜLTESİ
		Turizm Fakültesi
		İslami İlimler Fakültesi
		BEDEN EĞİTİMİ VE SPOR YÜKSEKOKULU
		DEVLET KONSERVATUVARI
		TURİZM İŞLETMECİLİĞİ VE OTELCİLİK YÜKSEKOKULU
		YABANCI DİLLER YÜKSEKOKULU
		Bolvadin Uygulamalı Bilimler Yüksekokulu
		DİNAR MESLEK YÜKSEKOKULU
		EMİRDAĞ MESLEK YÜKSEKOKULU
		SANDIKLI MESLEK YÜKSEKOKULU
		ŞUHUT MESLEK YÜKSEKOKULU
		ŞİNANPAŞA MESLEK YÜKSEKOKULU
		BAYAT MESLEK YÜKSEKOKULU
		BAŞMAKÇI MESLEK YÜKSEKOKULU
		ÖĞRENCİ İŞLERİ DAİRE BAŞKANLIĞI
	Programlarda öğretim elemanları tarafından verilecek olan dersler Bologna standartlarına ve öğretim elemanlarının uzmanlık alanlarına uygun olarak, öğretim elemanının ders yükü, zorunlu ve isteğe bağlı olarak vermesi gereken ders miktarları da dikkate alınarak adaletli bir şekilde ders görevlendirmeleri eğitim-öğretim dönemi başından önce yapılıp, öğretim elemanı ve öğrenciye duyurmak.	
		SAĞLIK BİLİMLERİ ENSTİTÜSÜ
		TIP FAKÜLTESİ
		Diş Hekimliği Fakültesi
		Eczacılık Fakültesi
		VETERİNER FAKÜLTESİ
		AFYON SAĞLIK YÜKSEKOKULU
		ATATÜRK SAĞLIK HİZMETLERİ MESLEK YÜKSEKOKULU
		FEN BİLİMLERİ ENSTİTÜSÜ
		FEN-EDEBİYAT FAKÜLTESİ
		MÜHENDİSLİK FAKÜLTESİ
		TEKNOLOJİ FAKÜLTESİ
		TEKNİK EĞİTİM FAKÜLTESİ

İdare Adı	38.44 - AFYON KOCATEPE ÜNİVERSİTESİ
-----------	-------------------------------------

PERFORMANS HEDEFİ	FAALİYETLER	SORUMLU BİRİMLER
		HAVACILIK VE UZAY BİLİMLERİ FAKÜLTESİ
		AFYON MESLEK YÜKSEKOKULU
		BOLVADİN MESLEK YÜKSEKOKULU
		ÇAY MESLEK YÜKSEKOKULU
		İSCEHİSAR MESLEK YÜKSEKOKULU
		SULTANDAĞI MESLEK YÜKSEKOKULU
		DAZKIRI MESLEK YÜKSEKOKULU
		UZAKTAN EĞİTİM MESLEK YÜKSEKOKULU
		SOSYAL BİLİMLER ENSTİTÜSÜ
		Eğitim Bilimleri Enstitüsü
		Güzel Sanatlar Enstitüsü
		EĞİTİM FAKÜLTESİ
		Hukuk Fakültesi
		İKTİSADİ VE İDARİ BİLİMLER FAKÜLTESİ
		GÜZEL SANATLAR FAKÜLTESİ
		Turizm Fakültesi
		İslami İlimler Fakültesi
		BEDEN EĞİTİMİ VE SPOR YÜKSEKOKULU
		DEVLET KONSERVATUVARI
		TURİZM İŞLETMECİLİĞİ VE OTELCİLİK YÜKSEKOKULU
		YABANCI DİLLER YÜKSEKOKULU
		Bolvadin Uygulamalı Bilimler Yüksekokulu
		DİNAR MESLEK YÜKSEKOKULU
		EMİRDAĞ MESLEK YÜKSEKOKULU
		SANDIKLI MESLEK YÜKSEKOKULU
		ŞUHUT MESLEK YÜKSEKOKULU
		SİNANPAŞA MESLEK YÜKSEKOKULU
		BAYAT MESLEK YÜKSEKOKULU
		BAŞMAKÇI MESLEK YÜKSEKOKULU
		ÖĞRENCİ İŞLERİ DAİRE BAŞKANLIĞI

**FAALİYETLERDEN SORUMLU HARCAMA BİRİMLERİNE İLİŞKİN TABLO**

İdare Adı	38.44 - AFYON KOCATEPE ÜNİVERSİTESİ	
PERFORMANS HEDEFİ	FAALİYETLER	SORUMLU BİRİMLER
Öğrenci değerlendirme prosedür ve araçlarının etkinliğini arttırmak		
	Her yıl öğrenci değerlendirme prosedür ve araçlarının etkinliği konusunda değerlendirme yapıp, gerekli tedbirleri almak ve uygulanacak değerlendirme prosedür ve araçları dönem başında öğrenciler duyurmak.	
		SAĞLIK BİLİMLERİ ENSTİTÜSÜ
		TIP FAKÜLTESİ
		Diş Hekimliği Fakültesi
		Eczacılık Fakültesi
		VETERİNER FAKÜLTESİ
		AFYON SAĞLIK YÜKSEKOKULU
		ATATÜRK SAĞLIK HİZMETLERİ
		MESLEK YÜKSEKOKULU
		FEN BİLİMLERİ ENSTİTÜSÜ
		FEN-EDEBİYAT FAKÜLTESİ
		MÜHENDİSLİK FAKÜLTESİ
		TEKNOLOJİ FAKÜLTESİ
		TEKNİK EĞİTİM FAKÜLTESİ
		HAVACILIK VE UZAY BİLİMLERİ
		FAKÜLTESİ
		AFYON MESLEK YÜKSEKOKULU
		BOLVADİN MESLEK YÜKSEKOKULU
		ÇAY MESLEK YÜKSEKOKULU
		İSCEHİSAR MESLEK YÜKSEKOKULU
		SULTANDAĞI MESLEK YÜKSEKOKULU
		DAZKIRI MESLEK YÜKSEKOKULU
		UZAKTAN EĞİTİM MESLEK
		YÜKSEKOKULU
		SOSYAL BİLİMLER ENSTİTÜSÜ
		Eğitim Bilimleri Enstitüsü
		Güzel Sanatlar Enstitüsü
		EĞİTİM FAKÜLTESİ
		Hukuk Fakültesi
		İKTİSADİ VE İDARİ BİLİMLER
		FAKÜLTESİ
		GÜZEL SANATLAR FAKÜLTESİ
		Turizm Fakültesi
		İslami İlimler Fakültesi
		BEDEN EĞİTİMİ VE SPOR
		YÜKSEKOKULU
		DEVLET KONSERVATUVARI
		TURİZM İŞLETMECİLİĞİ VE OTELCİLİK
		YÜKSEKOKULU
		YABANCI DİLLER YÜKSEKOKULU
		Bolvadin Uygulamalı Bilimler Yüksekokulu
		DİNAR MESLEK YÜKSEKOKULU
		EMİRDAĞ MESLEK YÜKSEKOKULU
		SANDIKLI MESLEK YÜKSEKOKULU
		ŞUHUT MESLEK YÜKSEKOKULU
		SİNANPAŞA MESLEK YÜKSEKOKULU
		BAYAT MESLEK YÜKSEKOKULU
		BAŞMAKÇI MESLEK YÜKSEKOKULU
		ÖĞRENCİ İŞLERİ DAİRE BAŞKANLIĞI

**FAALİYETLERDEN SORUMLU HARCAMA BİRİMLERİNE İLİŞKİN TABLO**

<b>İdare Adı</b>	<b>38.44 - AFYON KOCATEPE ÜNİVERSİTESİ</b>
------------------	--

<b>PERFORMANS HEDEFİ</b>	<b>FAALİYETLER</b>	<b>SORUMLU BİRİMLER</b>
Engelli öğrencilere sunulan hizmetlerin etkinliğini arttırmak	Engelli öğrencilerin hangi hizmetlere ihtiyacı olduğunu tespit etmek ve hangi hizmetlerin sunulması gerektiği konusunda her dönem başında karar almak ve uygulamak.	
		SAĞLIK BİLİMLERİ ENSTİTÜSÜ
		TIP FAKÜLTESİ
		Dış Hekimliği Fakültesi
		Eczacılık Fakültesi
		VETERİNER FAKÜLTESİ
		AFYON SAĞLIK YÜKSEKOKULU
		ATATÜRK SAĞLIK HİZMETLERİ
		MESLEK YÜKSEKOKULU
		FEN BİLİMLERİ ENSTİTÜSÜ
		FEN-EDEBİYAT FAKÜLTESİ
		MÜHENDİSLİK FAKÜLTESİ
		TEKNOLOJİ FAKÜLTESİ
		TEKNİK EĞİTİM FAKÜLTESİ
		HAVACILIK VE UZAY BİLİMLERİ
		FAKÜLTESİ
		AFYON MESLEK YÜKSEKOKULU
		BOLVADİN MESLEK YÜKSEKOKULU
		ÇAY MESLEK YÜKSEKOKULU
		İSCEHİSAR MESLEK YÜKSEKOKULU
		SULTANDAĞI MESLEK YÜKSEKOKULU
		DAZKIRI MESLEK YÜKSEKOKULU
		UZAKTAN EĞİTİM MESLEK
		YÜKSEKOKULU
		SOSYAL BİLİMLER ENSTİTÜSÜ
		Eğitim Bilimleri Enstitüsü
		Güzel Sanatlar Enstitüsü
		EĞİTİM FAKÜLTESİ
		Hukuk Fakültesi
		İKTİSADİ VE İDARİ BİLİMLER
		FAKÜLTESİ
		GÜZEL SANATLAR FAKÜLTESİ
		Turizm Fakültesi
		İslami İlimler Fakültesi
		BEDEN EĞİTİMİ VE SPOR
		YÜKSEKOKULU
		DEVLET KONSERVATUVARI
		TURİZM İŞLETMECİLİĞİ VE OTELCİLİK
		YÜKSEKOKULU
		YABANCI DİLLER YÜKSEKOKULU
		Bolvadin Uygulamalı Bilimler Yüksekokulu
		DİNAR MESLEK YÜKSEKOKULU
		EMİRDAĞ MESLEK YÜKSEKOKULU
		SANDIKLI MESLEK YÜKSEKOKULU
		ŞUHUT MESLEK YÜKSEKOKULU
		SİNANPAŞA MESLEK YÜKSEKOKULU
		BAYAT MESLEK YÜKSEKOKULU
		BAŞMAKÇI MESLEK YÜKSEKOKULU
		İDARİ VE MALİ İŞLER DAİRE
		BAŞKANLIĞI
		KÜTÜPHANE VE DOKÜMANTASYON
		DAİRE BAŞKANLIĞI

<b>İdare Adı</b>	<b>38.44 - AFYON KOCATEPE ÜNİVERSİTESİ</b>
------------------	--

<b>PERFORMANS HEDEFİ</b>	<b>FAALİYETLER</b>	<b>SORUMLU BİRİMLER</b>
		SAĞLIK, KÜLTÜR VE SPOR DAİRE BAŞKANLIĞI
		BİLGİ İŞLEM DAİRE BAŞKANLIĞI
		YAPI İŞLERİ VE TEKNİK DAİRE BAŞKANLIĞI
		ÖĞRENCİ İŞLERİ DAİRE BAŞKANLIĞI



**FAALİYETLERDEN SORUMLU HARCAMA BİRİMLERİNE İLİŞKİN TABLO**

İdare Adı	38.44 - AFYON KOCATEPE ÜNİVERSİTESİ	
PERFORMANS HEDEFİ	FAALİYETLER	SORUMLU BİRİMLER
Öğrenciyi ilgilendiren kararlara öğrencilerin katılımını arttırmak		
	Öğrenciler ile ilgili kararlarda, öğrenci katılımını en üst düzeye çıkarmak için öğrenci temsilcisi seçimlerine katılımı arttırmayı teşvik etmek ve öğrenci temsilcilerini ilgili karar organlarında temsilini sağlamak.	
		SAĞLIK BİLİMLERİ ENSTİTÜSÜ
		TIP FAKÜLTESİ
		Diş Hekimliği Fakültesi
		Eczacılık Fakültesi
		VETERİNER FAKÜLTESİ
		AFYON SAĞLIK YÜKSEKOKULU
		ATATÜRK SAĞLIK HİZMETLERİ
		MESLEK YÜKSEKOKULU
		FEN BİLİMLERİ ENSTİTÜSÜ
		FEN-EDEBİYAT FAKÜLTESİ
		MÜHENDİSLİK FAKÜLTESİ
		TEKNOLOJİ FAKÜLTESİ
		TEKNİK EĞİTİM FAKÜLTESİ
		HAVACILIK VE UZAY BİLİMLERİ
		FAKÜLTESİ
		AFYON MESLEK YÜKSEKOKULU
		BOLVADİN MESLEK YÜKSEKOKULU
		ÇAY MESLEK YÜKSEKOKULU
		İSCEHİSAR MESLEK YÜKSEKOKULU
		SULTANDAĞI MESLEK YÜKSEKOKULU
		DAZKIRI MESLEK YÜKSEKOKULU
		UZAKTAN EĞİTİM MESLEK
		YÜKSEKOKULU
		SOSYAL BİLİMLER ENSTİTÜSÜ
		Eğitim Bilimleri Enstitüsü
		Güzel Sanatlar Enstitüsü
		EĞİTİM FAKÜLTESİ
		Hukuk Fakültesi
		İKTİSADİ VE İDARİ BİLİMLER
		FAKÜLTESİ
		GÜZEL SANATLAR FAKÜLTESİ
		Turizm Fakültesi
		İslami İlimler Fakültesi
		BEDEN EĞİTİMİ VE SPOR
		YÜKSEKOKULU
		DEVLET KONSERVATUVARI
		TURİZM İŞLETMECİLİĞİ VE OTELCİLİK
		YÜKSEKOKULU
		YABANCI DİLLER YÜKSEKOKULU
		Bolvadin Uygulamalı Bilimler Yüksekokulu
		DİNAR MESLEK YÜKSEKOKULU
		EMİRDAĞ MESLEK YÜKSEKOKULU
		SANDIKLI MESLEK YÜKSEKOKULU
		ŞUHUT MESLEK YÜKSEKOKULU
		SİNANPAŞA MESLEK YÜKSEKOKULU
		BAYAT MESLEK YÜKSEKOKULU
		BAŞMAKÇI MESLEK YÜKSEKOKULU
		ÖZEL KALEM (REKTÖRLÜK)
		SAĞLIK, KÜLTÜR VE SPOR DAİRE
		BAŞKANLIĞI

<b>İdare Adı</b>	<b>38.44 - AFYON KOCATEPE ÜNİVERSİTESİ</b>
------------------	--

<b>PERFORMANS HEDEFİ</b>	<b>FAALİYETLER</b>	<b>SORUMLU BİRİMLER</b>
		ÖĞRENCİ İŞLERİ DAİRE BAŞKANLIĞI

**FAALİYETLERDEN SORUMLU HARCAMA BİRİMLERİNE İLİŞKİN TABLO**

<b>İdare Adı</b>	<b>38.44 - AFYON KOCATEPE ÜNİVERSİTESİ</b>
------------------	--

<b>PERFORMANS HEDEFİ</b>	<b>FAALİYETLER</b>	<b>SORUMLU BİRİMLER</b>
Program kaynaklarını arttırmak	Ülke ve bölgedeki gelişmeler ve ihtiyaçlar doğrultusunda yeni eğitim birimlerinin ve programların açılmasına ve kapatılmasına karar vermek ve uygulamak	
		SAĞLIK BİLİMLERİ ENSTİTÜSÜ
		TIP FAKÜLTESİ
		Diş Hekimliği Fakültesi
		Eczacılık Fakültesi
		VETERİNER FAKÜLTESİ
		AFYON SAĞLIK YÜKSEKOKULU
		ATATÜRK SAĞLIK HİZMETLERİ MESLEK YÜKSEKOKULU
		FEN BİLİMLERİ ENSTİTÜSÜ
		FEN-EDEBİYAT FAKÜLTESİ
		MÜHENDİSLİK FAKÜLTESİ
		TEKNOLOJİ FAKÜLTESİ
		TEKNİK EĞİTİM FAKÜLTESİ
		HAVACILIK VE UZAY BİLİMLERİ FAKÜLTESİ
		AFYON MESLEK YÜKSEKOKULU
		BOLVADİN MESLEK YÜKSEKOKULU
		ÇAY MESLEK YÜKSEKOKULU
		İSCEHİSAR MESLEK YÜKSEKOKULU
		SULTANDAĞI MESLEK YÜKSEKOKULU
		DAZKIRI MESLEK YÜKSEKOKULU
		UZAKTAN EĞİTİM MESLEK YÜKSEKOKULU
		SOSYAL BİLİMLER ENSTİTÜSÜ
		Eğitim Bilimleri Enstitüsü
		Güzel Sanatlar Enstitüsü
		EĞİTİM FAKÜLTESİ
		Hukuk Fakültesi
		İKTİSADİ VE İDARİ BİLİMLER FAKÜLTESİ
		GÜZEL SANATLAR FAKÜLTESİ
		Turizm Fakültesi
		İslami İlimler Fakültesi
		BEDEN EĞİTİMİ VE SPOR YÜKSEKOKULU
		DEVLET KONSERVATUVARI
		TURİZM İŞLETMECİLİĞİ VE OTELCİLİK YÜKSEKOKULU
		YABANCI DİLLER YÜKSEKOKULU
		Bolvadin Uygulamalı Bilimler Yüksekokulu
		DİNAR MESLEK YÜKSEKOKULU
		EMİRDAĞ MESLEK YÜKSEKOKULU
		SANDIKLI MESLEK YÜKSEKOKULU
		ŞUHUT MESLEK YÜKSEKOKULU
		SİNANPAŞA MESLEK YÜKSEKOKULU
		BAYAT MESLEK YÜKSEKOKULU
		BAŞMAKÇI MESLEK YÜKSEKOKULU
		ÖZEL KALEM (REKTÖRLÜK)
		ÖĞRENCİ İŞLERİ DAİRE BAŞKANLIĞI

İdare Adı	38.44 - AFYON KOCATEPE ÜNİVERSİTESİ
-----------	-------------------------------------

PERFORMANS HEDEFİ	FAALİYETLER	SORUMLU BİRİMLER
	Üniversite hangi eğitim düzeyinde ( doktora, yüksek lisans, lisans, önlisans ) ne oranda eğitim vereceğine ilişkin genel ilke kararlarını almak ve bu hedeflere ulaşmak için mevcut eğitim düzeylerinde öğrenim gören öğrenci oranları dikkate alınarak yeni birim ve	
		SAĞLIK BİLİMLERİ ENSTİTÜSÜ
		TIP FAKÜLTESİ
		Diş Hekimliği Fakültesi
		Eczacılık Fakültesi
		VETERİNER FAKÜLTESİ
		AFYON SAĞLIK YÜKSEKOKULU
		ATATÜRK SAĞLIK HİZMETLERİ
		MESLEK YÜKSEKOKULU
		FEN BİLİMLERİ ENSTİTÜSÜ
		FEN-EDEBİYAT FAKÜLTESİ
		MÜHENDİSLİK FAKÜLTESİ
		TEKNOLOJİ FAKÜLTESİ
		TEKNİK EĞİTİM FAKÜLTESİ
		HAVACILIK VE UZAY BİLİMLERİ
		FAKÜLTESİ
		AFYON MESLEK YÜKSEKOKULU
		BOLVADİN MESLEK YÜKSEKOKULU
		ÇAY MESLEK YÜKSEKOKULU
		İSCEHİSAR MESLEK YÜKSEKOKULU
		SULTANDAĞI MESLEK YÜKSEKOKULU
		DAZKIRI MESLEK YÜKSEKOKULU
		UZAKTAN EĞİTİM MESLEK
		YÜKSEKOKULU
		SOSYAL BİLİMLER ENSTİTÜSÜ
		Eğitim Bilimleri Enstitüsü
		Güzel Sanatlar Enstitüsü
		EĞİTİM FAKÜLTESİ
		Hukuk Fakültesi
		İKTİSADİ VE İDARİ BİLİMLER
		FAKÜLTESİ
		GÜZEL SANATLAR FAKÜLTESİ
		Turizm Fakültesi
		İslami İlimler Fakültesi
		BEDEN EĞİTİMİ VE SPOR
		YÜKSEKOKULU
		DEVLET KONSERVATUVARI
		TURİZM İŞLETMECİLİĞİ VE OTELCİLİK
		YÜKSEKOKULU
		YABANCI DİLLER YÜKSEKOKULU
		Bolvadin Uygulamalı Bilimler Yüksekokulu
		DİNAR MESLEK YÜKSEKOKULU
		EMİRDAĞ MESLEK YÜKSEKOKULU
		SANDIKLI MESLEK YÜKSEKOKULU
		ŞUHUT MESLEK YÜKSEKOKULU
		SİNANPAŞA MESLEK YÜKSEKOKULU
		BAYAT MESLEK YÜKSEKOKULU
		BAŞMAKÇI MESLEK YÜKSEKOKULU
		ÖZEL KALEM (REKTÖRLÜK)
		ÖĞRENCİ İŞLERİ DAİRE BAŞKANLIĞI
	Üniversiteye İl dışından daha nitelikli öğrenci kazandırmak için, tercih sebepleri araştırılarak, bu konudaki ihtiyaçların giderilmesine yönelik program yapılarak	
		SAĞLIK BİLİMLERİ ENSTİTÜSÜ
		TIP FAKÜLTESİ

İdare Adı	38.44 - AFYON KOCATEPE ÜNİVERSİTESİ
-----------	-------------------------------------

PERFORMANS HEDEFİ	FAALİYETLER	SORUMLU BİRİMLER
		Diş Hekimliği Fakültesi
		Eczacılık Fakültesi
		VETERİNER FAKÜLTESİ
		AFYON SAĞLIK YÜKSEKOKULU
		ATATÜRK SAĞLIK HİZMETLERİ
		MESLEK YÜKSEKOKULU
		FEN BİLİMLERİ ENSTİTÜSÜ
		FEN-EDEBİYAT FAKÜLTESİ
		MÜHENDİSLİK FAKÜLTESİ
		TEKNOLOJİ FAKÜLTESİ
		TEKNİK EĞİTİM FAKÜLTESİ
		HAVACILIK VE UZAY BİLİMLERİ
		FAKÜLTESİ
		AFYON MESLEK YÜKSEKOKULU
		BOLVADİN MESLEK YÜKSEKOKULU
		ÇAY MESLEK YÜKSEKOKULU
		İSCEHİSAR MESLEK YÜKSEKOKULU
		SULTANDAĞI MESLEK YÜKSEKOKULU
		DAZKIRI MESLEK YÜKSEKOKULU
		UZAKTAN EĞİTİM MESLEK
		YÜKSEKOKULU
		SOSYAL BİLİMLER ENSTİTÜSÜ
		Eğitim Bilimleri Enstitüsü
		Güzel Sanatlar Enstitüsü
		EĞİTİM FAKÜLTESİ
		Hukuk Fakültesi
		İKTİSADİ VE İDARİ BİLİMLER
		FAKÜLTESİ
		GÜZEL SANATLAR FAKÜLTESİ
		Turizm Fakültesi
		İslami İlimler Fakültesi
		BEDEN EĞİTİMİ VE SPOR
		YÜKSEKOKULU
		DEVLET KONSERVATUVARI
		TURİZM İŞLETMECİLİĞİ VE OTELCİLİK
		YÜKSEKOKULU
		YABANCI DİLLER YÜKSEKOKULU
		Bolvadin Uygulamalı Bilimler Yüksekokulu
		DİNAR MESLEK YÜKSEKOKULU
		EMİRDAĞ MESLEK YÜKSEKOKULU
		SANDIKLI MESLEK YÜKSEKOKULU
		ŞUHUT MESLEK YÜKSEKOKULU
		SİNANPAŞA MESLEK YÜKSEKOKULU
		BAYAT MESLEK YÜKSEKOKULU
		BAŞMAKÇI MESLEK YÜKSEKOKULU
		ÖZEL KALEM (REKTÖRLÜK)
		ÖĞRENCİ İŞLERİ DAİRE BAŞKANLIĞI
	Üniversiteyi uluslararası seviyede tercih edilebilir bir üniversite haline getirmek ve yurt dışından daha çok öğrenci almak için her dönem hedefler belirlemek ve bu hedeflere ulaşmak için çalışmalar yapmak	
		SAĞLIK BİLİMLERİ ENSTİTÜSÜ
		TIP FAKÜLTESİ
		Diş Hekimliği Fakültesi
		Eczacılık Fakültesi
		VETERİNER FAKÜLTESİ
		AFYON SAĞLIK YÜKSEKOKULU
		ATATÜRK SAĞLIK HİZMETLERİ
		MESLEK YÜKSEKOKULU
		FEN BİLİMLERİ ENSTİTÜSÜ

İdare Adı	38.44 - AFYON KOCATEPE ÜNİVERSİTESİ
-----------	-------------------------------------

PERFORMANS HEDEFİ	FAALİYETLER	SORUMLU BİRİMLER
		FEN-EDEBİYAT FAKÜLTESİ
		MÜHENDİSLİK FAKÜLTESİ
		TEKNOLOJİ FAKÜLTESİ
		TEKNİK EĞİTİM FAKÜLTESİ
		HAVACILIK VE UZAY BİLİMLERİ FAKÜLTESİ
		AFYON MESLEK YÜKSEKOKULU
		BOLVADİN MESLEK YÜKSEKOKULU
		ÇAY MESLEK YÜKSEKOKULU
		İSCEHİSAR MESLEK YÜKSEKOKULU
		SULTANDAĞI MESLEK YÜKSEKOKULU
		DAZKIRI MESLEK YÜKSEKOKULU
		UZAKTAN EĞİTİM MESLEK YÜKSEKOKULU
		SOSYAL BİLİMLER ENSTİTÜSÜ
		Eğitim Bilimleri Enstitüsü
		Güzel Sanatlar Enstitüsü
		EĞİTİM FAKÜLTESİ
		Hukuk Fakültesi
		İKTİSADİ VE İDARİ BİLİMLER FAKÜLTESİ
		GÜZEL SANATLAR FAKÜLTESİ
		Turizm Fakültesi
		İslami İlimler Fakültesi
		BEDEN EĞİTİMİ VE SPOR YÜKSEKOKULU
		DEVLET KONSERVATUVARI
		TURİZM İŞLETMECİLİĞİ VE OTELCİLİK YÜKSEKOKULU
		YABANCI DİLLER YÜKSEKOKULU
		Bolvadin Uygulamalı Bilimler Yüksekokulu
		DİNAR MESLEK YÜKSEKOKULU
		EMİRDAĞ MESLEK YÜKSEKOKULU
		SANDIKLI MESLEK YÜKSEKOKULU
		ŞUHUT MESLEK YÜKSEKOKULU
		SİNANPAŞA MESLEK YÜKSEKOKULU
		BAYAT MESLEK YÜKSEKOKULU
		BAŞMAKÇI MESLEK YÜKSEKOKULU
		ÖZEL KALEM (REKTÖRLÜK)
		ÖĞRENCİ İŞLERİ DAİRE BAŞKANLIĞI
	Doğru hesaplamalara dayalı tüm ihtiyaçları karşılayacak gerçekçi bütçeleri zamanında hazırlayıp ilgili birim ve kurumlara sunmak.	
		SAĞLIK BİLİMLERİ ENSTİTÜSÜ
		TIP FAKÜLTESİ
		Diş Hekimliği Fakültesi
		Eczacılık Fakültesi
		VETERİNER FAKÜLTESİ
		AFYON SAĞLIK YÜKSEKOKULU
		ATATÜRK SAĞLIK HİZMETLERİ MESLEK YÜKSEKOKULU
		UYGULAMA VE ARAŞTIRMA HASTANESİ
		FEN BİLİMLERİ ENSTİTÜSÜ
		FEN-EDEBİYAT FAKÜLTESİ
		MÜHENDİSLİK FAKÜLTESİ
		TEKNOLOJİ FAKÜLTESİ
		TEKNİK EĞİTİM FAKÜLTESİ
		HAVACILIK VE UZAY BİLİMLERİ FAKÜLTESİ
		AFYON MESLEK YÜKSEKOKULU

İdare Adı	38.44 - AFYON KOCATEPE ÜNİVERSİTESİ
-----------	-------------------------------------

PERFORMANS HEDEFİ	FAALİYETLER	SORUMLU BİRİMLER
		BOLVADİN MESLEK YÜKSEKOKULU
		ÇAY MESLEK YÜKSEKOKULU
		İSCEHİSAR MESLEK YÜKSEKOKULU
		SULTANDAĞI MESLEK YÜKSEKOKULU
		DAZKIRI MESLEK YÜKSEKOKULU
		UZAKTAN EĞİTİM MESLEK YÜKSEKOKULU
		SOSYAL BİLİMLER ENSTİTÜSÜ
		Eğitim Bilimleri Enstitüsü
		Güzel Sanatlar Enstitüsü
		EĞİTİM FAKÜLTESİ
		Hukuk Fakültesi
		İKTİSADİ VE İDARİ BİLİMLER FAKÜLTESİ
		GÜZEL SANATLAR FAKÜLTESİ
		Turizm Fakültesi
		İslami İlimler Fakültesi
		BEDEN EĞİTİMİ VE SPOR YÜKSEKOKULU
		DEVLET KONSERVATUVARI
		TURİZM İŞLETMECİLİĞİ VE OTELCİLİK YÜKSEKOKULU
		YABANCI DİLLER YÜKSEKOKULU
		Bolvadin Uygulamalı Bilimler Yüksekokulu
		DİNAR MESLEK YÜKSEKOKULU
		EMİRDAĞ MESLEK YÜKSEKOKULU
		SANDIKLI MESLEK YÜKSEKOKULU
		ŞUHUT MESLEK YÜKSEKOKULU
		SİNANPAŞA MESLEK YÜKSEKOKULU
		BAYAT MESLEK YÜKSEKOKULU
		BAŞMAKÇI MESLEK YÜKSEKOKULU
		ÖZEL KALEM (REKTÖRLÜK)
		ÖZEL KALEM (GENEL SEKRETERLİK)
		SAVUNMA UZMANLIĞI
		İDARİ VE MALİ İŞLER DAİRE BAŞKANLIĞI
		PERSONEL DAİRE BAŞKANLIĞI
		KÜTÜPHANE VE DOKÜMANTASYON DAİRE BAŞKANLIĞI
		SAĞLIK, KÜLTÜR VE SPOR DAİRE BAŞKANLIĞI
		BİLGİ İŞLEM DAİRE BAŞKANLIĞI
		YAPI İŞLERİ VE TEKNİK DAİRE BAŞKANLIĞI
		ÖĞRENCİ İŞLERİ DAİRE BAŞKANLIĞI
		STRATEJİ GELİŞTİRME DAİRE BAŞKANLIĞI
		HUKUK MÜŞAVİRLİĞİ
	Birimlerin öğretim durumları da dikkate alarak, öğrenci başına düşecek ödenek miktarının ne olması gerektiği konusunda hedefler belirleyip, bu hedeflerde dikkate alınarak doğru hesaplamalara dayalı tüm ihtiyaçları karşılayacak gerçekçi bütçeleri zamanında hazırlayıp ilgili birim ve kurumlara	
		SAĞLIK BİLİMLERİ ENSTİTÜSÜ
		TIP FAKÜLTESİ
		Diş Hekimliği Fakültesi
		Eczacılık Fakültesi
		VETERİNER FAKÜLTESİ
		AFYON SAĞLIK YÜKSEKOKULU

İdare Adı	38.44 - AFYON KOCATEPE ÜNİVERSİTESİ
-----------	-------------------------------------

PERFORMANS HEDEFİ	FAALİYETLER	SORUMLU BİRİMLER
		ATATÜRK SAĞLIK HİZMETLERİ MESLEK YÜKSEKOKULU
		UYGULAMA VE ARAŞTIRMA HASTANESİ
		FEN BİLİMLERİ ENSTİTÜSÜ
		FEN-EDEBİYAT FAKÜLTESİ
		MÜHENDİSLİK FAKÜLTESİ
		TEKNOLOJİ FAKÜLTESİ
		TEKNİK EĞİTİM FAKÜLTESİ
		HAVACILIK VE UZAY BİLİMLERİ FAKÜLTESİ
		AFYON MESLEK YÜKSEKOKULU
		BOLVADİN MESLEK YÜKSEKOKULU
		ÇAY MESLEK YÜKSEKOKULU
		İSCEHİSAR MESLEK YÜKSEKOKULU
		SULTANDAĞI MESLEK YÜKSEKOKULU
		DAZKIRI MESLEK YÜKSEKOKULU
		UZAKTAN EĞİTİM MESLEK YÜKSEKOKULU
		SOSYAL BİLİMLER ENSTİTÜSÜ
		Eğitim Bilimleri Enstitüsü
		Güzel Sanatlar Enstitüsü
		EĞİTİM FAKÜLTESİ
		Hukuk Fakültesi
		İKTİSADİ VE İDARİ BİLİMLER FAKÜLTESİ
		GÜZEL SANATLAR FAKÜLTESİ
		Turizm Fakültesi
		İslami İlimler Fakültesi
		BEDEN EĞİTİMİ VE SPOR YÜKSEKOKULU
		DEVLET KONSERVATUVARI
		TURİZM İŞLETMECİLİĞİ VE OTELCİLİK YÜKSEKOKULU
		YABANCI DİLLER YÜKSEKOKULU
		Bolvadin Uygulamalı Bilimler Yüksekokulu
		DİNAR MESLEK YÜKSEKOKULU
		EMİRDAĞ MESLEK YÜKSEKOKULU
		SANDIKLI MESLEK YÜKSEKOKULU
		ŞUHUT MESLEK YÜKSEKOKULU
		SİNANPAŞA MESLEK YÜKSEKOKULU
		BAYAT MESLEK YÜKSEKOKULU
		BAŞMAKÇI MESLEK YÜKSEKOKULU
		ÖZEL KALEM (REKTÖRLÜK)
		ÖZEL KALEM (GENEL SEKRETERLİK)
		SAVUNMA UZMANLIĞI
		İDARİ VE MALİ İŞLER DAİRE BAŞKANLIĞI
		PERSONEL DAİRE BAŞKANLIĞI
		KÜTÜPHANE VE DOKÜMANTASYON DAİRE BAŞKANLIĞI
		SAĞLIK, KÜLTÜR VE SPOR DAİRE BAŞKANLIĞI
		BİLGİ İŞLEM DAİRE BAŞKANLIĞI
		YAPI İŞLERİ VE TEKNİK DAİRE BAŞKANLIĞI
		ÖĞRENCİ İŞLERİ DAİRE BAŞKANLIĞI
		STRATEJİ GELİŞTİRME DAİRE BAŞKANLIĞI
		HUKUK MÜŞAVİRLİĞİ



İdare Adı	38.44 - AFYON KOCATEPE ÜNİVERSİTESİ
-----------	-------------------------------------

PERFORMANS HEDEFİ	FAALİYETLER	SORUMLU BİRİMLER
	Öğrenci, sınıf ve program sayıları ile diğer standartlar dikkate alınarak ders verecek ve diğer öğretim elemanı unvan ve sayıları konusunda standartlar belirleyerek, öğretim elemanı kadro ve sayılarını bu standartlara uygun hale getirmeye çalışmak.	
		SAĞLIK BİLİMLERİ ENSTİTÜSÜ
		TIP FAKÜLTESİ
		Diş Hekimliği Fakültesi
		Eczacılık Fakültesi
		VETERİNER FAKÜLTESİ
		AFYON SAĞLIK YÜKSEKOKULU
		ATATÜRK SAĞLIK HİZMETLERİ MESLEK YÜKSEKOKULU
		FEN BİLİMLERİ ENSTİTÜSÜ
		FEN-EDEBİYAT FAKÜLTESİ
		MÜHENDİSLİK FAKÜLTESİ
		TEKNOLOJİ FAKÜLTESİ
		TEKNİK EĞİTİM FAKÜLTESİ
		HAVACILIK VE UZAY BİLİMLERİ FAKÜLTESİ
		AFYON MESLEK YÜKSEKOKULU
		BOLVADİN MESLEK YÜKSEKOKULU
		ÇAY MESLEK YÜKSEKOKULU
		İSCEHİSAR MESLEK YÜKSEKOKULU
		SULTANDAĞI MESLEK YÜKSEKOKULU
		DAZKIRI MESLEK YÜKSEKOKULU
		UZAKTAN EĞİTİM MESLEK YÜKSEKOKULU
		SOSYAL BİLİMLER ENSTİTÜSÜ
		Eğitim Bilimleri Enstitüsü
		Güzel Sanatlar Enstitüsü
		EĞİTİM FAKÜLTESİ
		Hukuk Fakültesi
		İKTİSADİ VE İDARİ BİLİMLER FAKÜLTESİ
		GÜZEL SANATLAR FAKÜLTESİ
		Turizm Fakültesi
		İslami İlimler Fakültesi
		BEDEN EĞİTİMİ VE SPOR YÜKSEKOKULU
		DEVLET KONSERVATUVARI
		TURİZM İŞLETMECİLİĞİ VE OTELCİLİK YÜKSEKOKULU
		YABANCI DİLLER YÜKSEKOKULU
		Bolvadin Uygulamalı Bilimler Yüksekokulu
		DİNAR MESLEK YÜKSEKOKULU
		EMİRDAĞ MESLEK YÜKSEKOKULU
		SANDIKLI MESLEK YÜKSEKOKULU
		ŞUHUT MESLEK YÜKSEKOKULU
		SİNANPAŞA MESLEK YÜKSEKOKULU
		BAYAT MESLEK YÜKSEKOKULU
		BAŞMAKÇI MESLEK YÜKSEKOKULU
		ÖZEL KALEM (REKTÖRLÜK)
		PERSONEL DAİRE BAŞKANLIĞI
		ÖĞRENCİ İŞLERİ DAİRE BAŞKANLIĞI

<b>İdare Adı</b>	<b>38.44 - AFYON KOCATEPE ÜNİVERSİTESİ</b>
------------------	--

<b>PERFORMANS HEDEFİ</b>	<b>FAALİYETLER</b>	<b>SORUMLU BİRİMLER</b>
	Akademik birimler düzeyinde görev tanımları, iş yükleri ve akademik personel sayıları dikkate alınarak idari personel ve hizmet alımı suretiyle temin edilen personel standartları oluşturmak, atama ve görevlendirmeleri bu standartlara uygun olarak yapmak. Rektörlük idari birimlerinde ise her birim için görev tanımları, iş yükleri dikkate alınarak ilgili alanda eğitim almış uzman idari personel ve hizmet alımı suretiyle temin edilen personel	
		SAĞLIK BİLİMLERİ ENSTİTÜSÜ
		TIP FAKÜLTESİ
		Dış Hekimliği Fakültesi
		Eczacılık Fakültesi
		VETERİNER FAKÜLTESİ
		AFYON SAĞLIK YÜKSEKOKULU
		ATATÜRK SAĞLIK HİZMETLERİ MESLEK YÜKSEKOKULU
		UYGULAMA VE ARAŞTIRMA HASTANESİ
		FEN BİLİMLERİ ENSTİTÜSÜ
		FEN-EDEBİYAT FAKÜLTESİ
		MÜHENDİSLİK FAKÜLTESİ
		TEKNOLOJİ FAKÜLTESİ
		TEKNİK EĞİTİM FAKÜLTESİ
		HAVACILIK VE UZAY BİLİMLERİ FAKÜLTESİ
		AFYON MESLEK YÜKSEKOKULU
		BOLVADİN MESLEK YÜKSEKOKULU
		ÇAY MESLEK YÜKSEKOKULU
		İSCEHİSAR MESLEK YÜKSEKOKULU
		SULTANDAĞI MESLEK YÜKSEKOKULU
		DAZKIRI MESLEK YÜKSEKOKULU
		UZAKTAN EĞİTİM MESLEK YÜKSEKOKULU
		SOSYAL BİLİMLER ENSTİTÜSÜ
		Eğitim Bilimleri Enstitüsü
		Güzel Sanatlar Enstitüsü
		EĞİTİM FAKÜLTESİ
		Hukuk Fakültesi
		İKTİSADİ VE İDARİ BİLİMLER FAKÜLTESİ
		GÜZEL SANATLAR FAKÜLTESİ
		Turizm Fakültesi
		İslami İlimler Fakültesi
		BEDEN EĞİTİMİ VE SPOR YÜKSEKOKULU
		DEVLET KONSERVATUVARI
		TURİZM İŞLETMECİLİĞİ VE OTELCİLİK YÜKSEKOKULU
		YABANCI DİLLER YÜKSEKOKULU
		Bolvadin Uygulamalı Bilimler Yüksekokulu
		DİNAR MESLEK YÜKSEKOKULU
		EMİRDAĞ MESLEK YÜKSEKOKULU
		SANDIKLI MESLEK YÜKSEKOKULU
		ŞUHUT MESLEK YÜKSEKOKULU
		SİNANPAŞA MESLEK YÜKSEKOKULU
		BAYAT MESLEK YÜKSEKOKULU
		BAŞMAKÇI MESLEK YÜKSEKOKULU
		ÖZEL KALEM (REKTÖRLÜK)
		ÖZEL KALEM (GENEL SEKRETERLİK)

İdare Adı	38.44 - AFYON KOCATEPE ÜNİVERSİTESİ
-----------	-------------------------------------

PERFORMANS HEDEFİ	FAALİYETLER	SORUMLU BİRİMLER
		SAVUNMA UZMANLIĞI
		İDARİ VE MALİ İŞLER DAİRE BAŞKANLIĞI
		PERSONEL DAİRE BAŞKANLIĞI
		KÜTÜPHANE VE DOKÜMANTASYON DAİRE BAŞKANLIĞI
		SAĞLIK, KÜLTÜR VE SPOR DAİRE BAŞKANLIĞI
		BİLGİ İŞLEM DAİRE BAŞKANLIĞI
		YAPI İŞLERİ VE TEKNİK DAİRE BAŞKANLIĞI
		ÖĞRENCİ İŞLERİ DAİRE BAŞKANLIĞI
		STRATEJİ GELİŞTİRME DAİRE BAŞKANLIĞI
		HUKUK MÜŞAVİRLİĞİ
		Sandıklı Uygulamalı Bilimler Yüksekokulu
		Dinar Uygulamalı Bilimler Yüksekokulu
	Programlar itibarı ile sınıfların (şubelerin) ortalama öğrenci sayısına ilişkin standartla belirlemek, ortalamanın altında kalan şubeler için öğrenci kontenjanlarını veya sınıfların fiziki durumlarını; ortalaması üstünde olması ve derslik sıkıntısı bulunması halinde sınıfların fizik, durumlarını gözden geçirmek ve gerekli tedbirleri almak.	
		SAĞLIK BİLİMLERİ ENSTİTÜSÜ
		TIP FAKÜLTESİ
		Diş Hekimliği Fakültesi
		Eczacılık Fakültesi
		VETERİNER FAKÜLTESİ
		AFYON SAĞLIK YÜKSEKOKULU
		ATATÜRK SAĞLIK HİZMETLERİ MESLEK YÜKSEKOKULU
		FEN BİLİMLERİ ENSTİTÜSÜ
		FEN-EDEBİYAT FAKÜLTESİ
		MÜHENDİSLİK FAKÜLTESİ
		TEKNOLOJİ FAKÜLTESİ
		TEKNİK EĞİTİM FAKÜLTESİ
		HAVACILIK VE UZAY BİLİMLERİ FAKÜLTESİ
		AFYON MESLEK YÜKSEKOKULU
		BOLVADİN MESLEK YÜKSEKOKULU
		ÇAY MESLEK YÜKSEKOKULU
		İSCEHİSAR MESLEK YÜKSEKOKULU
		SULTANDAĞI MESLEK YÜKSEKOKULU
		DAZKIRI MESLEK YÜKSEKOKULU
		UZAKTAN EĞİTİM MESLEK YÜKSEKOKULU
		SOSYAL BİLİMLER ENSTİTÜSÜ
		Eğitim Bilimleri Enstitüsü
		Güzel Sanatlar Enstitüsü
		EĞİTİM FAKÜLTESİ
		Hukuk Fakültesi
		İKTİSADİ VE İDARİ BİLİMLER FAKÜLTESİ
		GÜZEL SANATLAR FAKÜLTESİ
		Turizm Fakültesi
		İslami İlimler Fakültesi
		BEDEN EĞİTİMİ VE SPOR YÜKSEKOKULU
		DEVLET KONSERVATUVARI

İdare Adı	38.44 - AFYON KOCATEPE ÜNİVERSİTESİ
-----------	-------------------------------------

PERFORMANS HEDEFİ	FAALİYETLER	SORUMLU BİRİMLER
		TURİZM İŞLETMECİLİĞİ VE OTELCİLİK YÜKSEKOKULU
		YABANCI DİLLER YÜKSEKOKULU
		Bolvadin Uygulamalı Bilimler Yüksekokulu
		DİNAR MESLEK YÜKSEKOKULU
		EMİRDAĞ MESLEK YÜKSEKOKULU
		SANDIKLI MESLEK YÜKSEKOKULU
		ŞUHUT MESLEK YÜKSEKOKULU
		SİNANPAŞA MESLEK YÜKSEKOKULU
		BAYAT MESLEK YÜKSEKOKULU
		BAŞMAKÇI MESLEK YÜKSEKOKULU
		ÖZEL KALEM (REKTÖRLÜK)
		YAPI İŞLERİ VE TEKNİK DAİRE BAŞKANLIĞI
		ÖĞRENCİ İŞLERİ DAİRE BAŞKANLIĞI
	Program türleri itibarı ile öğrenci kullanımına açık bilgisayar sayı standartları belirlemek ve öğrenci kullanımına açık bilgisayar sayılarını bu standartlara uygun hale getirmek	
		SAĞLIK BİLİMLERİ ENSTİTÜSÜ
		TIP FAKÜLTESİ
		Diş Hekimliği Fakültesi
		Eczacılık Fakültesi
		VETERİNER FAKÜLTESİ
		AFYON SAĞLIK YÜKSEKOKULU
		ATATÜRK SAĞLIK HİZMETLERİ MESLEK YÜKSEKOKULU
		FEN BİLİMLERİ ENSTİTÜSÜ
		FEN-EDEBİYAT FAKÜLTESİ
		MÜHENDİSLİK FAKÜLTESİ
		TEKNOLOJİ FAKÜLTESİ
		TEKNİK EĞİTİM FAKÜLTESİ
		HAVACILIK VE UZAY BİLİMLERİ FAKÜLTESİ
		AFYON MESLEK YÜKSEKOKULU
		BOLVADİN MESLEK YÜKSEKOKULU
		ÇAY MESLEK YÜKSEKOKULU
		İSCEHİSAR MESLEK YÜKSEKOKULU
		SULTANDAĞI MESLEK YÜKSEKOKULU
		DAZKIRI MESLEK YÜKSEKOKULU
		UZAKTAN EĞİTİM MESLEK YÜKSEKOKULU
		SOSYAL BİLİMLER ENSTİTÜSÜ
		Eğitim Bilimleri Enstitüsü
		Güzel Sanatlar Enstitüsü
		EĞİTİM FAKÜLTESİ
		Hukuk Fakültesi
		İKTİSADİ VE İDARİ BİLİMLER FAKÜLTESİ
		GÜZEL SANATLAR FAKÜLTESİ
		Turizm Fakültesi
		İslami İlimler Fakültesi
		BEDEN EĞİTİMİ VE SPOR YÜKSEKOKULU
		DEVLET KONSERVATUVARI
		TURİZM İŞLETMECİLİĞİ VE OTELCİLİK YÜKSEKOKULU
		YABANCI DİLLER YÜKSEKOKULU
		Bolvadin Uygulamalı Bilimler Yüksekokulu
		DİNAR MESLEK YÜKSEKOKULU
		EMİRDAĞ MESLEK YÜKSEKOKULU

İdare Adı	38.44 - AFYON KOCATEPE ÜNİVERSİTESİ
-----------	-------------------------------------

PERFORMANS HEDEFİ	FAALİYETLER	SORUMLU BİRİMLER
		SANDIKLI MESLEK YÜKSEKOKULU
		ŞUHUT MESLEK YÜKSEKOKULU
		SİNANPAŞA MESLEK YÜKSEKOKULU
		BAYAT MESLEK YÜKSEKOKULU
		BAŞMAKÇI MESLEK YÜKSEKOKULU
		BİLGİ İŞLEM DAİRE BAŞKANLIĞI
		YAPI İŞLERİ VE TEKNİK DAİRE BAŞKANLIĞI
	Öğrencilerin ve personelin genel kültür ve akademik çalışmaları için ihtiyacı olan kitap tür ve sayılarını her yıl belirlemek ve bu kitapları kütüphaneye kazandırmak. Öğretim elemanlarının talepleri ve kullanım verimlilikleri dikkate alınarak her yıl alınması gereken veri tabanları ve kitap dışındaki yayın alımlarını yapmak ve kullanıcıların hizmetine sunmak ve belirlenecek kriterler doğrultusunda haftalık çalışma saatleri ortalamasını maksimuma çıkarmak.	
		SAĞLIK BİLİMLERİ ENSTİTÜSÜ
		TIP FAKÜLTESİ
		Diş Hekimliği Fakültesi
		Eczacılık Fakültesi
		VETERİNER FAKÜLTESİ
		AFYON SAĞLIK YÜKSEKOKULU
		ATATÜRK SAĞLIK HİZMETLERİ MESLEK YÜKSEKOKULU
		FEN BİLİMLERİ ENSTİTÜSÜ
		FEN-EDEBİYAT FAKÜLTESİ
		MÜHENDİSLİK FAKÜLTESİ
		TEKNOLOJİ FAKÜLTESİ
		TEKNİK EĞİTİM FAKÜLTESİ
		HAVACILIK VE UZAY BİLİMLERİ FAKÜLTESİ
		AFYON MESLEK YÜKSEKOKULU
		BOLVADİN MESLEK YÜKSEKOKULU
		ÇAY MESLEK YÜKSEKOKULU
		İSCEHİSAR MESLEK YÜKSEKOKULU
		SULTANDAĞI MESLEK YÜKSEKOKULU
		DAZKIRI MESLEK YÜKSEKOKULU
		UZAKTAN EĞİTİM MESLEK YÜKSEKOKULU
		SOSYAL BİLİMLER ENSTİTÜSÜ
		Eğitim Bilimleri Enstitüsü
		Güzel Sanatlar Enstitüsü
		EĞİTİM FAKÜLTESİ
		Hukuk Fakültesi
		İKTİSADİ VE İDARİ BİLİMLER FAKÜLTESİ
		GÜZEL SANATLAR FAKÜLTESİ
		Turizm Fakültesi
		İslami İlimler Fakültesi
		BEDEN EĞİTİMİ VE SPOR YÜKSEKOKULU
		DEVLET KONSERVATUVARI
		TURİZM İŞLETMECİLİĞİ VE OTELCİLİK YÜKSEKOKULU
		YABANCI DİLLER YÜKSEKOKULU
		Bolvadin Uygulamalı Bilimler Yüksekokulu
		DİNAR MESLEK YÜKSEKOKULU
		EMİRDAĞ MESLEK YÜKSEKOKULU

İdare Adı	38.44 - AFYON KOCATEPE ÜNİVERSİTESİ
-----------	-------------------------------------

PERFORMANS HEDEFİ	FAALİYETLER	SORUMLU BİRİMLER
		SANDIKLI MESLEK YÜKSEKOKULU
		ŞUHUT MESLEK YÜKSEKOKULU
		SİNANPAŞA MESLEK YÜKSEKOKULU
		BAYAT MESLEK YÜKSEKOKULU
		BAŞMAKÇI MESLEK YÜKSEKOKULU
		KÜTÜPHANE VE DOKÜMANTASYON DAİRE BAŞKANLIĞI
	Program türleri itibarı ile öğrenci başına açık alan, kapalı alan (derslik, laboratuvar, sosyal, vb.) alan, birimler itibarı ile personel başına düşen kapalı alan ve ortak alan miktarları ilişkin standartlar belirlemek ve mevcut alanları belirlenen bu standartlara uygun hale	
		SAĞLIK BİLİMLERİ ENSTİTÜSÜ
		TIP FAKÜLTESİ
		Diş Hekimliği Fakültesi
		Eczacılık Fakültesi
		VETERİNER FAKÜLTESİ
		AFYON SAĞLIK YÜKSEKOKULU
		ATATÜRK SAĞLIK HİZMETLERİ MESLEK YÜKSEKOKULU
		UYGULAMA VE ARAŞTIRMA HASTANESİ
		FEN BİLİMLERİ ENSTİTÜSÜ
		FEN-EDEBİYAT FAKÜLTESİ
		MÜHENDİSLİK FAKÜLTESİ
		TEKNOLOJİ FAKÜLTESİ
		TEKNİK EĞİTİM FAKÜLTESİ
		HAVACILIK VE UZAY BİLİMLERİ FAKÜLTESİ
		AFYON MESLEK YÜKSEKOKULU
		BOLVADİN MESLEK YÜKSEKOKULU
		ÇAY MESLEK YÜKSEKOKULU
		İSCEHİSAR MESLEK YÜKSEKOKULU
		SULTANDAĞI MESLEK YÜKSEKOKULU
		DAZKIRI MESLEK YÜKSEKOKULU
		UZAKTAN EĞİTİM MESLEK YÜKSEKOKULU
		SOSYAL BİLİMLER ENSTİTÜSÜ
		Eğitim Bilimleri Enstitüsü
		Güzel Sanatlar Enstitüsü
		EĞİTİM FAKÜLTESİ
		Hukuk Fakültesi
		İKTİSADİ VE İDARİ BİLİMLER FAKÜLTESİ
		GÜZEL SANATLAR FAKÜLTESİ
		Turizm Fakültesi
		İslami İlimler Fakültesi
		BEDEN EĞİTİMİ VE SPOR YÜKSEKOKULU
		DEVLET KONSERVATUVARI
		TURİZM İŞLETMECİLİĞİ VE OTELCİLİK YÜKSEKOKULU
		YABANCI DİLLER YÜKSEKOKULU
		Bolvadin Uygulamalı Bilimler Yüksekokulu
		DİNAR MESLEK YÜKSEKOKULU
		EMİRDAĞ MESLEK YÜKSEKOKULU
		SANDIKLI MESLEK YÜKSEKOKULU
		ŞUHUT MESLEK YÜKSEKOKULU
		SİNANPAŞA MESLEK YÜKSEKOKULU
		BAYAT MESLEK YÜKSEKOKULU

İdare Adı	38.44 - AFYON KOCATEPE ÜNİVERSİTESİ
-----------	-------------------------------------

PERFORMANS HEDEFİ	FAALİYETLER	SORUMLU BİRİMLER
		BAŞMAKÇI MESLEK YÜKSEKOKULU
		ÖZEL KALEM (REKTÖRLÜK)
		ÖZEL KALEM (GENEL SEKRETERLİK)
		SAVUNMA UZMANLIĞI
		İDARİ VE MALİ İŞLER DAİRE BAŞKANLIĞI
		PERSONEL DAİRE BAŞKANLIĞI
		KÜTÜPHANE VE DOKÜMANTASYON DAİRE BAŞKANLIĞI
		SAĞLIK, KÜLTÜR VE SPOR DAİRE BAŞKANLIĞI
		BİLGİ İŞLEM DAİRE BAŞKANLIĞI
		YAPI İŞLERİ VE TEKNİK DAİRE BAŞKANLIĞI
		ÖĞRENCİ İŞLERİ DAİRE BAŞKANLIĞI
		STRATEJİ GELİŞTİRME DAİRE BAŞKANLIĞI
		HUKUK MÜŞAVİRLİĞİ

**FAALİYETLERDEN SORUMLU HARCAMA BİRİMLERİNE İLİŞKİN TABLO**

İdare Adı	38.44 - AFYON KOCATEPE ÜNİVERSİTESİ	
PERFORMANS HEDEFİ	FAALİYETLER	SORUMLU BİRİMLER
Programların ulusal ve çevre ihtiyaçlarına uygunluğunu sağlamak		
	Programlar düzeyinde, ulusal ve çevre ihtiyaçlarının neler olduğunu ortaya koymak ve programları bu ihtiyaçlara uygun hale	
		SAĞLIK BİLİMLERİ ENSTİTÜSÜ
		TIP FAKÜLTESİ
		Diş Hekimliği Fakültesi
		Eczacılık Fakültesi
		VETERİNER FAKÜLTESİ
		AFYON SAĞLIK YÜKSEKOKULU
		ATATÜRK SAĞLIK HİZMETLERİ
		MESLEK YÜKSEKOKULU
		FEN BİLİMLERİ ENSTİTÜSÜ
		FEN-EDEBİYAT FAKÜLTESİ
		MÜHENDİSLİK FAKÜLTESİ
		TEKNOLOJİ FAKÜLTESİ
		TEKNİK EĞİTİM FAKÜLTESİ
		HAVACILIK VE UZAY BİLİMLERİ
		FAKÜLTESİ
		AFYON MESLEK YÜKSEKOKULU
		BOLVADİN MESLEK YÜKSEKOKULU
		ÇAY MESLEK YÜKSEKOKULU
		İSCEHİSAR MESLEK YÜKSEKOKULU
		SULTANDAĞI MESLEK YÜKSEKOKULU
		DAZKIRI MESLEK YÜKSEKOKULU
		UZAKTAN EĞİTİM MESLEK
		YÜKSEKOKULU
		SOSYAL BİLİMLER ENSTİTÜSÜ
		Eğitim Bilimleri Enstitüsü
		Güzel Sanatlar Enstitüsü
		EĞİTİM FAKÜLTESİ
		Hukuk Fakültesi
		İKTİSADİ VE İDARİ BİLİMLER
		FAKÜLTESİ
		GÜZEL SANATLAR FAKÜLTESİ
		Turizm Fakültesi
		İslami İlimler Fakültesi
		BEDEN EĞİTİMİ VE SPOR
		YÜKSEKOKULU
		DEVLET KONSERVATUVARI
		TURİZM İŞLETMECİLİĞİ VE OTELCİLİK
		YÜKSEKOKULU
		YABANCI DİLLER YÜKSEKOKULU
		Bolvadin Uygulamalı Bilimler Yüksekokulu
		DİNAR MESLEK YÜKSEKOKULU
		EMİRDAĞ MESLEK YÜKSEKOKULU
		SANDIKLI MESLEK YÜKSEKOKULU
		ŞUHUT MESLEK YÜKSEKOKULU
		SİNANPAŞA MESLEK YÜKSEKOKULU
		BAYAT MESLEK YÜKSEKOKULU
		BAŞMAKÇI MESLEK YÜKSEKOKULU
		ÖĞRENCİ İŞLERİ DAİRE BAŞKANLIĞI
	Program içeriklerinin ulusal ve çevre ihtiyaçlarına uygunluğunu sağlamak amacıyla her yıl değerlendirme yapıp gerekli tedbirleri almak ve paydaşlara anket uygulamak.	



İdare Adı	38.44 - AFYON KOCATEPE ÜNİVERSİTESİ
-----------	-------------------------------------

PERFORMANS HEDEFİ	FAALİYETLER	SORUMLU BİRİMLER
		SAĞLIK BİLİMLERİ ENSTİTÜSÜ
		TIP FAKÜLTESİ
		Diş Hekimliği Fakültesi
		Eczacılık Fakültesi
		VETERİNER FAKÜLTESİ
		AFYON SAĞLIK YÜKSEKOKULU
		ATATÜRK SAĞLIK HİZMETLERİ MESLEK YÜKSEKOKULU
		FEN BİLİMLERİ ENSTİTÜSÜ
		FEN-EDEBİYAT FAKÜLTESİ
		MÜHENDİSLİK FAKÜLTESİ
		TEKNOLOJİ FAKÜLTESİ
		TEKNİK EĞİTİM FAKÜLTESİ
		HAVACILIK VE UZAY BİLİMLERİ FAKÜLTESİ
		AFYON MESLEK YÜKSEKOKULU
		BOLVADİN MESLEK YÜKSEKOKULU
		ÇAY MESLEK YÜKSEKOKULU
		İSCEHİSAR MESLEK YÜKSEKOKULU
		SULTANDAĞI MESLEK YÜKSEKOKULU
		DAZKIRI MESLEK YÜKSEKOKULU
		UZAKTAN EĞİTİM MESLEK YÜKSEKOKULU
		SOSYAL BİLİMLER ENSTİTÜSÜ
		Eğitim Bilimleri Enstitüsü
		Güzel Sanatlar Enstitüsü
		EĞİTİM FAKÜLTESİ
		Hukuk Fakültesi
		İKTİSADİ VE İDARİ BİLİMLER FAKÜLTESİ
		GÜZEL SANATLAR FAKÜLTESİ
		Turizm Fakültesi
		İslami İlimler Fakültesi
		BEDEN EĞİTİMİ VE SPOR YÜKSEKOKULU
		DEVLET KONSERVATUVARI
		TURİZM İŞLETMECİLİĞİ VE OTELCİLİK YÜKSEKOKULU
		YABANCI DİLLER YÜKSEKOKULU
		Bolvadin Uygulamalı Bilimler Yüksekokulu
		DİNAR MESLEK YÜKSEKOKULU
		EMİRDAĞ MESLEK YÜKSEKOKULU
		SANDIKLI MESLEK YÜKSEKOKULU
		ŞUHUT MESLEK YÜKSEKOKULU
		SİNANPAŞA MESLEK YÜKSEKOKULU
		BAYAT MESLEK YÜKSEKOKULU
		BAŞMAKÇI MESLEK YÜKSEKOKULU
		ÖĞRENCİ İŞLERİ DAİRE BAŞKANLIĞI

**FAALİYETLERDEN SORUMLU HARCAMA BİRİMLERİNE İLİŞKİN TABLO**

İdare Adı	38.44 - AFYON KOCATEPE ÜNİVERSİTESİ	
PERFORMANS HEDEFİ	FAALİYETLER	SORUMLU BİRİMLER
Programların diğer programlarla ilişkilerini geliştirmek		
	Lisans programlarında yan dal ve çift ana dal program uygulama kriterleri belirlenip, lisans programlarında uygulamak. Lisans programlarında yan dal ve çift ana dal programlarına öğrenci katılımını arttırmaya yönelik teşvik etmek.	
		TIP FAKÜLTESİ
		Diş Hekimliği Fakültesi
		Eczacılık Fakültesi
		VETERİNER FAKÜLTESİ
		AFYON SAĞLIK YÜKSEKOKULU
		ATATÜRK SAĞLIK HİZMETLERİ
		MESLEK YÜKSEKOKULU
		FEN-EDEBİYAT FAKÜLTESİ
		MÜHENDİSLİK FAKÜLTESİ
		TEKNOLOJİ FAKÜLTESİ
		TEKNİK EĞİTİM FAKÜLTESİ
		HAVACILIK VE UZAY BİLİMLERİ
		FAKÜLTESİ
		EĞİTİM FAKÜLTESİ
		Hukuk Fakültesi
		İKTİSADİ VE İDARİ BİLİMLER
		FAKÜLTESİ
		GÜZEL SANATLAR FAKÜLTESİ
		Turizm Fakültesi
		İslami İlimler Fakültesi
		BEDEN EĞİTİMİ VE SPOR
		YÜKSEKOKULU
		DEVLET KONSERVATUVARI
		TURİZM İŞLETMECİLİĞİ VE OTELCİLİK
		YÜKSEKOKULU
		YABANCI DİLLER YÜKSEKOKULU
		Bolvadin Uygulamalı Bilimler Yüksekokulu
		ÖĞRENCİ İŞLERİ DAİRE BAŞKANLIĞI
	Disiplinler arası lisansüstü program sayıları konusunda standartlar belirlemek ve bu standartlara ulaşmak için çalışmalar yapmak.	
		SAĞLIK BİLİMLERİ ENSTİTÜSÜ
		FEN BİLİMLERİ ENSTİTÜSÜ
		SOSYAL BİLİMLER ENSTİTÜSÜ
		Eğitim Bilimleri Enstitüsü
		Güzel Sanatlar Enstitüsü
		ÖĞRENCİ İŞLERİ DAİRE BAŞKANLIĞI

**FAALİYETLERDEN SORUMLU HARCAMA BİRİMLERİNE İLİŞKİN TABLO**

<b>İdare Adı</b>	<b>38.44 - AFYON KOCATEPE ÜNİVERSİTESİ</b>
------------------	--

<b>PERFORMANS HEDEFİ</b>	<b>FAALİYETLER</b>	<b>SORUMLU BİRİMLER</b>
Değişim programlarına öğrenci katılımını arttırmak	Ulusal öğrenci değişim programlarına katılma ve kabul etme kriterleri ile birimler bazında gönderme ve kabul hedefleri belirlemek ve bu hedeflere ulaşma yönünde çalışmalar yapmak.	
		SAĞLIK BİLİMLERİ ENSTİTÜSÜ
		TIP FAKÜLTESİ
		Dış Hekimliği Fakültesi
		Eczacılık Fakültesi
		VETERİNER FAKÜLTESİ
		AFYON SAĞLIK YÜKSEKOKULU
		ATATÜRK SAĞLIK HİZMETLERİ
		MESLEK YÜKSEKOKULU
		FEN BİLİMLERİ ENSTİTÜSÜ
		FEN-EDEBİYAT FAKÜLTESİ
		MÜHENDİSLİK FAKÜLTESİ
		TEKNOLOJİ FAKÜLTESİ
		TEKNİK EĞİTİM FAKÜLTESİ
		HAVACILIK VE UZAY BİLİMLERİ
		FAKÜLTESİ
		AFYON MESLEK YÜKSEKOKULU
		BOLVADİN MESLEK YÜKSEKOKULU
		ÇAY MESLEK YÜKSEKOKULU
		İSCEHİSAR MESLEK YÜKSEKOKULU
		SULTANDAĞI MESLEK YÜKSEKOKULU
		DAZKIRI MESLEK YÜKSEKOKULU
		UZAKTAN EĞİTİM MESLEK
		YÜKSEKOKULU
		SOSYAL BİLİMLER ENSTİTÜSÜ
		Eğitim Bilimleri Enstitüsü
		Güzel Sanatlar Enstitüsü
		EĞİTİM FAKÜLTESİ
		Hukuk Fakültesi
		İKTİSADİ VE İDARİ BİLİMLER
		FAKÜLTESİ
		GÜZEL SANATLAR FAKÜLTESİ
		Turizm Fakültesi
		İslami İlimler Fakültesi
		BEDEN EĞİTİMİ VE SPOR
		YÜKSEKOKULU
		DEVLET KONSERVATUVARI
		TURİZM İŞLETMECİLİĞİ VE OTELCİLİK
		YÜKSEKOKULU
		YABANCI DİLLER YÜKSEKOKULU
		Bolvadin Uygulamalı Bilimler Yüksekokulu
		DİNAR MESLEK YÜKSEKOKULU
		EMİRDAĞ MESLEK YÜKSEKOKULU
		SANDIKLI MESLEK YÜKSEKOKULU
		ŞUHUT MESLEK YÜKSEKOKULU
		SİNANPAŞA MESLEK YÜKSEKOKULU
		BAYAT MESLEK YÜKSEKOKULU
		BAŞMAKÇI MESLEK YÜKSEKOKULU
		ÖĞRENCİ İŞLERİ DAİRE BAŞKANLIĞI

<b>İdare Adı</b>	<b>38.44 - AFYON KOCATEPE ÜNİVERSİTESİ</b>
------------------	--

<b>PERFORMANS HEDEFİ</b>	<b>FAALİYETLER</b>	<b>SORUMLU BİRİMLER</b>
	Uluslararası öğrenci değişim programlarına katılma ve kabul etme kriterleri ile birimler bazında gönderme ve kabul hedefleri belirlemek ve bu hedeflere ulaşma yönünde çalışmalar yapmak.	
		SAĞLIK BİLİMLERİ ENSTİTÜSÜ
		TIP FAKÜLTESİ
		Diş Hekimliği Fakültesi
		Eczacılık Fakültesi
		VETERİNER FAKÜLTESİ
		AFYON SAĞLIK YÜKSEKOKULU
		ATATÜRK SAĞLIK HİZMETLERİ MESLEK YÜKSEKOKULU
		FEN BİLİMLERİ ENSTİTÜSÜ
		FEN-EDEBİYAT FAKÜLTESİ
		MÜHENDİSLİK FAKÜLTESİ
		TEKNOLOJİ FAKÜLTESİ
		TEKNİK EĞİTİM FAKÜLTESİ
		HAVACILIK VE UZAY BİLİMLERİ FAKÜLTESİ
		AFYON MESLEK YÜKSEKOKULU
		BOLVADİN MESLEK YÜKSEKOKULU
		ÇAY MESLEK YÜKSEKOKULU
		İSCEHİSAR MESLEK YÜKSEKOKULU
		SULTANDAĞI MESLEK YÜKSEKOKULU
		DAZKIRI MESLEK YÜKSEKOKULU
		UZAKTAN EĞİTİM MESLEK YÜKSEKOKULU
		SOSYAL BİLİMLER ENSTİTÜSÜ
		Eğitim Bilimleri Enstitüsü
		Güzel Sanatlar Enstitüsü
		EĞİTİM FAKÜLTESİ
		Hukuk Fakültesi
		İKTİSADİ VE İDARİ BİLİMLER FAKÜLTESİ
		GÜZEL SANATLAR FAKÜLTESİ
		Turizm Fakültesi
		İslami İlimler Fakültesi
		BEDEN EĞİTİMİ VE SPOR YÜKSEKOKULU
		DEVLET KONSERVATUVARI
		TURİZM İŞLETMECİLİĞİ VE OTELCİLİK YÜKSEKOKULU
		YABANCI DİLLER YÜKSEKOKULU
		Bolvadin Uygulamalı Bilimler Yüksekokulu
		DİNAR MESLEK YÜKSEKOKULU
		EMİRDAĞ MESLEK YÜKSEKOKULU
		SANDIKLI MESLEK YÜKSEKOKULU
		ŞUHUT MESLEK YÜKSEKOKULU
		SİNANPAŞA MESLEK YÜKSEKOKULU
		BAYAT MESLEK YÜKSEKOKULU
		BAŞMAKÇI MESLEK YÜKSEKOKULU
		ÖĞRENCİ İŞLERİ DAİRE BAŞKANLIĞI

**FAALİYETLERDEN SORUMLU HARCAMA BİRİMLERİNE İLİŞKİN TABLO**

İdare Adı	38.44 - AFYON KOCATEPE ÜNİVERSİTESİ	
PERFORMANS HEDEFİ	FAALİYETLER	SORUMLU BİRİMLER
Program çıktı niteliklerini arttırmak	Programlar itibarı ile öğrencilerin ortalama mezuniyet sürelerine ilişkin çalışmalar yapıp, ortalama mezun süreleriyle ilgili hedefler belirlemek ve belirlenen bu hedeflerden daha uzun ortalama mezuniyet süresi olan programlarda bunun sebepleri araştırılarak, programlar itibarı ile öğrencilerin ortalama mezuniyet sürelerini belirlenen bu hedeflerden daha kısa sürede mezun olmaları konusunda çalışmalar yapmak ve gerekli tedbirleri almak.	
		SAĞLIK BİLİMLERİ ENSTİTÜSÜ
		TIP FAKÜLTESİ
		Diş Hekimliği Fakültesi
		Eczacılık Fakültesi
		VETERİNER FAKÜLTESİ
		AFYON SAĞLIK YÜKSEKOKULU
		ATATÜRK SAĞLIK HİZMETLERİ
		MESLEK YÜKSEKOKULU
		FEN BİLİMLERİ ENSTİTÜSÜ
		FEN-EDEBİYAT FAKÜLTESİ
		MÜHENDİSLİK FAKÜLTESİ
		TEKNOLOJİ FAKÜLTESİ
		TEKNİK EĞİTİM FAKÜLTESİ
		HAVACILIK VE UZAY BİLİMLERİ
		FAKÜLTESİ
		AFYON MESLEK YÜKSEKOKULU
		BOLVADİN MESLEK YÜKSEKOKULU
		ÇAY MESLEK YÜKSEKOKULU
		İSCEHİSAR MESLEK YÜKSEKOKULU
		SULTANDAĞI MESLEK YÜKSEKOKULU
		DAZKIRI MESLEK YÜKSEKOKULU
		UZAKTAN EĞİTİM MESLEK
		YÜKSEKOKULU
		SOSYAL BİLİMLER ENSTİTÜSÜ
		Eğitim Bilimleri Enstitüsü
		Güzel Sanatlar Enstitüsü
		EĞİTİM FAKÜLTESİ
		Hukuk Fakültesi
		İKTİSADİ VE İDARİ BİLİMLER
		FAKÜLTESİ
		GÜZEL SANATLAR FAKÜLTESİ
		Turizm Fakültesi
		İslami İlimler Fakültesi
		BEDEN EĞİTİMİ VE SPOR
		YÜKSEKOKULU
		DEVLET KONSERVATUVARI
		TURİZM İŞLETMECİLİĞİ VE OTELCİLİK
		YÜKSEKOKULU
		YABANCI DİLLER YÜKSEKOKULU
		Bolvadin Uygulamalı Bilimler Yüksekokulu
		DİNAR MESLEK YÜKSEKOKULU
		EMİRDAĞ MESLEK YÜKSEKOKULU
		SANDIKLI MESLEK YÜKSEKOKULU
		ŞUHUT MESLEK YÜKSEKOKULU
		SİNANPAŞA MESLEK YÜKSEKOKULU

<b>İdare Adı</b>	<b>38.44 - AFYON KOCATEPE ÜNİVERSİTESİ</b>
------------------	--

<b>PERFORMANS HEDEFİ</b>	<b>FAALİYETLER</b>	<b>SORUMLU BİRİMLER</b>
		BAYAT MESLEK YÜKSEKOKULU
		BAŞMAKÇI MESLEK YÜKSEKOKULU
		ÖĞRENCİ İŞLERİ DAİRE BAŞKANLIĞI
	Programlar itibarı ile öğrencilerin normal sürede mezun olamama nedenleri araştırılarak,programlar itibarı ile öğrencilerin normal sürede mezunolmaları konusunda çalışmalar yapmak ve gerekli tedbirleri almak.	
		SAĞLIK BİLİMLERİ ENSTİTÜSÜ
		TIP FAKÜLTESİ
		Diş Hekimliği Fakültesi
		Eczacılık Fakültesi
		VETERİNER FAKÜLTESİ
		AFYON SAĞLIK YÜKSEKOKULU
		ATATÜRK SAĞLIK HİZMETLERİ MESLEK YÜKSEKOKULU
		FEN BİLİMLERİ ENSTİTÜSÜ
		FEN-EDEBİYAT FAKÜLTESİ
		MÜHENDİSLİK FAKÜLTESİ
		TEKNOLOJİ FAKÜLTESİ
		TEKNİK EĞİTİM FAKÜLTESİ
		HAVACILIK VE UZAY BİLİMLERİ FAKÜLTESİ
		AFYON MESLEK YÜKSEKOKULU
		BOLVADİN MESLEK YÜKSEKOKULU
		ÇAY MESLEK YÜKSEKOKULU
		İSCEHİSAR MESLEK YÜKSEKOKULU
		SULTANDAĞI MESLEK YÜKSEKOKULU
		DAZKIRI MESLEK YÜKSEKOKULU
		UZAKTAN EĞİTİM MESLEK YÜKSEKOKULU
		SOSYAL BİLİMLER ENSTİTÜSÜ
		Eğitim Bilimleri Enstitüsü
		Güzel Sanatlar Enstitüsü
		EĞİTİM FAKÜLTESİ
		Hukuk Fakültesi
		İKTİSADİ VE İDARİ BİLİMLER FAKÜLTESİ
		GÜZEL SANATLAR FAKÜLTESİ
		Turizm Fakültesi
		İslami İlimler Fakültesi
		BEDEN EĞİTİMİ VE SPOR YÜKSEKOKULU
		DEVLET KONSERVATUVARI
		TURİZM İŞLETMECİLİĞİ VE OTELCİLİK YÜKSEKOKULU
		YABANCI DİLLER YÜKSEKOKULU
		Bolvadin Uygulamalı Bilimler Yüksekokulu
		DİNAR MESLEK YÜKSEKOKULU
		EMİRDAĞ MESLEK YÜKSEKOKULU
		SANDIKLI MESLEK YÜKSEKOKULU
		ŞUHUT MESLEK YÜKSEKOKULU
		SİNANPAŞA MESLEK YÜKSEKOKULU
		BAYAT MESLEK YÜKSEKOKULU
		BAŞMAKÇI MESLEK YÜKSEKOKULU
		ÖĞRENCİ İŞLERİ DAİRE BAŞKANLIĞI

İdare Adı	38.44 - AFYON KOCATEPE ÜNİVERSİTESİ
-----------	-------------------------------------

PERFORMANS HEDEFİ	FAALİYETLER	SORUMLU BİRİMLER
	Programlar itibarı ile mezuniyet ortalama not oranlarına ilişkin çalışmalar yapıp, mezuniyet not oranlarına ilişkin hedefler belirlemek ve belirlenen hedeflerden daha düşük not ortalamaları ile mezun veren programlarda bunun sebeplerini araştırmak ve belirlenen ortalama mezuniyet not oranlarının üstünde ortalama not ile mezun vermeleri konusunda çalışmalar yapmak ve gerekli	
		SAĞLIK BİLİMLERİ ENSTİTÜSÜ
		TIP FAKÜLTESİ
		Diş Hekimliği Fakültesi
		Eczacılık Fakültesi
		VETERİNER FAKÜLTESİ
		AFYON SAĞLIK YÜKSEKOKULU
		ATATÜRK SAĞLIK HİZMETLERİ
		MESLEK YÜKSEKOKULU
		FEN BİLİMLERİ ENSTİTÜSÜ
		FEN-EDEBİYAT FAKÜLTESİ
		MÜHENDİSLİK FAKÜLTESİ
		TEKNOLOJİ FAKÜLTESİ
		TEKNİK EĞİTİM FAKÜLTESİ
		HAVACILIK VE UZAY BİLİMLERİ
		FAKÜLTESİ
		AFYON MESLEK YÜKSEKOKULU
		BOLVADİN MESLEK YÜKSEKOKULU
		ÇAY MESLEK YÜKSEKOKULU
		İSCEHİSAR MESLEK YÜKSEKOKULU
		SULTANDAĞI MESLEK YÜKSEKOKULU
		DAZKIRI MESLEK YÜKSEKOKULU
		UZAKTAN EĞİTİM MESLEK
		YÜKSEKOKULU
		SOSYAL BİLİMLER ENSTİTÜSÜ
		Eğitim Bilimleri Enstitüsü
		Güzel Sanatlar Enstitüsü
		EĞİTİM FAKÜLTESİ
		Hukuk Fakültesi
		İKTİSADİ VE İDARİ BİLİMLER
		FAKÜLTESİ
		GÜZEL SANATLAR FAKÜLTESİ
		Turizm Fakültesi
		İslami İlimler Fakültesi
		BEDEN EĞİTİMİ VE SPOR
		YÜKSEKOKULU
		DEVLET KONSERVATUVARI
		TURİZM İŞLETMECİLİĞİ VE OTELCİLİK
		YÜKSEKOKULU
		YABANCI DİLLER YÜKSEKOKULU
		Bolvadin Uygulamalı Bilimler Yüksekokulu
		DİNAR MESLEK YÜKSEKOKULU
		EMİRDAĞ MESLEK YÜKSEKOKULU
		SANDIKLI MESLEK YÜKSEKOKULU
		ŞUHUT MESLEK YÜKSEKOKULU
		SİNANPAŞA MESLEK YÜKSEKOKULU
		BAYAT MESLEK YÜKSEKOKULU
		BAŞMAKÇI MESLEK YÜKSEKOKULU
		ÖĞRENCİ İŞLERİ DAİRE BAŞKANLIĞI
	Mezun takip sistemini kurmak ve takibini yapmak. Son sınıf öğrencilerine iş alanları ve işe yerleştirilmeleri konularında danışmanlık ve destek hizmetleri vermek.	

İdare Adı	38.44 - AFYON KOCATEPE ÜNİVERSİTESİ
-----------	-------------------------------------

PERFORMANS HEDEFİ	FAALİYETLER	SORUMLU BİRİMLER
		SAĞLIK BİLİMLERİ ENSTİTÜSÜ
		TIP FAKÜLTESİ
		Diş Hekimliği Fakültesi
		Eczacılık Fakültesi
		VETERİNER FAKÜLTESİ
		AFYON SAĞLIK YÜKSEKOKULU
		ATATÜRK SAĞLIK HİZMETLERİ MESLEK YÜKSEKOKULU
		FEN BİLİMLERİ ENSTİTÜSÜ
		FEN-EDEBİYAT FAKÜLTESİ
		MÜHENDİSLİK FAKÜLTESİ
		TEKNOLOJİ FAKÜLTESİ
		TEKNİK EĞİTİM FAKÜLTESİ
		HAVACILIK VE UZAY BİLİMLERİ FAKÜLTESİ
		AFYON MESLEK YÜKSEKOKULU
		BOLVADİN MESLEK YÜKSEKOKULU
		ÇAY MESLEK YÜKSEKOKULU
		İSCEHİSAR MESLEK YÜKSEKOKULU
		SULTANDAĞI MESLEK YÜKSEKOKULU
		DAZKIRI MESLEK YÜKSEKOKULU
		UZAKTAN EĞİTİM MESLEK YÜKSEKOKULU
		SOSYAL BİLİMLER ENSTİTÜSÜ
		Eğitim Bilimleri Enstitüsü
		Güzel Sanatlar Enstitüsü
		EĞİTİM FAKÜLTESİ
		Hukuk Fakültesi
		İKTİSADİ VE İDARİ BİLİMLER FAKÜLTESİ
		GÜZEL SANATLAR FAKÜLTESİ
		Turizm Fakültesi
		İslami İlimler Fakültesi
		BEDEN EĞİTİMİ VE SPOR YÜKSEKOKULU
		DEVLET KONSERVATUVARI
		TURİZM İŞLETMECİLİĞİ VE OTELCİLİK YÜKSEKOKULU
		YABANCI DİLLER YÜKSEKOKULU
		Bolvadin Uygulamalı Bilimler Yüksekokulu
		DİNAR MESLEK YÜKSEKOKULU
		EMİRDAĞ MESLEK YÜKSEKOKULU
		SANDIKLI MESLEK YÜKSEKOKULU
		ŞUHUT MESLEK YÜKSEKOKULU
		SİNANPAŞA MESLEK YÜKSEKOKULU
		BAYAT MESLEK YÜKSEKOKULU
		BAŞMAKÇI MESLEK YÜKSEKOKULU
		ÖĞRENCİ İŞLERİ DAİRE BAŞKANLIĞI
	Programlar itibarı ile ortalama mezuniyet oranlarına ilişkin çalışmalar yapıp, ortalama mezuniyet oranlarına ilişkin hedefler belirlemek ve belirlenen hedeflerden daha düşük mezuniyet oranı olan programlarda bunun sebeplerini araştırmak ve belirlenen ortalama mezuniyet oranında mezun vermeleri konusunda çalışmalar yapmak ve gerekli	
		SAĞLIK BİLİMLERİ ENSTİTÜSÜ
		TIP FAKÜLTESİ
		Diş Hekimliği Fakültesi
		Eczacılık Fakültesi
		VETERİNER FAKÜLTESİ



İdare Adı	38.44 - AFYON KOCATEPE ÜNİVERSİTESİ
-----------	-------------------------------------

PERFORMANS HEDEFİ	FAALİYETLER	SORUMLU BİRİMLER
		AFYON SAĞLIK YÜKSEKOKULU
		ATATÜRK SAĞLIK HİZMETLERİ MESLEK YÜKSEKOKULU
		FEN BİLİMLERİ ENSTİTÜSÜ
		FEN-EDEBİYAT FAKÜLTESİ
		MÜHENDİSLİK FAKÜLTESİ
		TEKNOLOJİ FAKÜLTESİ
		TEKNİK EĞİTİM FAKÜLTESİ
		HAVACILIK VE UZAY BİLİMLERİ FAKÜLTESİ
		AFYON MESLEK YÜKSEKOKULU
		BÖLVADİN MESLEK YÜKSEKOKULU
		ÇAY MESLEK YÜKSEKOKULU
		İSCEHİSAR MESLEK YÜKSEKOKULU
		SULTANDAĞI MESLEK YÜKSEKOKULU
		DAZKIRI MESLEK YÜKSEKOKULU
		UZAKTAN EĞİTİM MESLEK YÜKSEKOKULU
		SOSYAL BİLİMLER ENSTİTÜSÜ
		Eğitim Bilimleri Enstitüsü
		Güzel Sanatlar Enstitüsü
		EĞİTİM FAKÜLTESİ
		Hukuk Fakültesi
		İKTİSADİ VE İDARİ BİLİMLER FAKÜLTESİ
		GÜZEL SANATLAR FAKÜLTESİ
		Turizm Fakültesi
		İslami İlimler Fakültesi
		BEDEN EĞİTİMİ VE SPOR YÜKSEKOKULU
		DEVLET KONSERVATUVARI
		TURİZM İŞLETMECİLİĞİ VE OTELCİLİK YÜKSEKOKULU
		YABANCI DİLLER YÜKSEKOKULU
		Bolvadin Uygulamalı Bilimler Yüksekokulu
		DİNAR MESLEK YÜKSEKOKULU
		EMİRDAĞ MESLEK YÜKSEKOKULU
		SANDIKLI MESLEK YÜKSEKOKULU
		ŞUHUT MESLEK YÜKSEKOKULU
		SİNANPAŞA MESLEK YÜKSEKOKULU
		BAYAT MESLEK YÜKSEKOKULU
		BAŞMAKÇI MESLEK YÜKSEKOKULU
		ÖĞRENCİ İŞLERİ DAİRE BAŞKANLIĞI

**FAALİYETLERDEN SORUMLU HARCAMA BİRİMLERİNE İLİŞKİN TABLO**

<b>İdare Adı</b>	<b>38.44 - AFYON KOCATEPE ÜNİVERSİTESİ</b>
------------------	--

<b>PERFORMANS HEDEFİ</b>	<b>FAALİYETLER</b>	<b>SORUMLU BİRİMLER</b>
Araştırma ve geliştirme çalışmalarını	Türleri itibarı ile programlardaki öğretim üyesi başına düşen proje ve yayın sayısının ne olması gerektiği konusunda hedefler ortaya koyup, bu hedeflere ulaşabilmek için her yılbaşında program yapmak ve uygulamak.	
		SAĞLIK BİLİMLERİ ENSTİTÜSÜ
		TIP FAKÜLTESİ
		Dış Hekimliği Fakültesi
		Eczacılık Fakültesi
		VETERİNER FAKÜLTESİ
		AFYON SAĞLIK YÜKSEKOKULU
		ATATÜRK SAĞLIK HİZMETLERİ
		MESLEK YÜKSEKOKULU
		FEN BİLİMLERİ ENSTİTÜSÜ
		FEN-EDEBİYAT FAKÜLTESİ
		MÜHENDİSLİK FAKÜLTESİ
		TEKNOLOJİ FAKÜLTESİ
		TEKNİK EĞİTİM FAKÜLTESİ
		HAVACILIK VE UZAY BİLİMLERİ
		FAKÜLTESİ
		AFYON MESLEK YÜKSEKOKULU
		BOLVADİN MESLEK YÜKSEKOKULU
		ÇAY MESLEK YÜKSEKOKULU
		İSCEHİSAR MESLEK YÜKSEKOKULU
		SULTANDAĞI MESLEK YÜKSEKOKULU
		DAZKIRI MESLEK YÜKSEKOKULU
		UZAKTAN EĞİTİM MESLEK
		YÜKSEKOKULU
		SOSYAL BİLİMLER ENSTİTÜSÜ
		Eğitim Bilimleri Enstitüsü
		Güzel Sanatlar Enstitüsü
		EĞİTİM FAKÜLTESİ
		Hukuk Fakültesi
		İKTİSADİ VE İDARİ BİLİMLER
		FAKÜLTESİ
		GÜZEL SANATLAR FAKÜLTESİ
		Turizm Fakültesi
		İslami İlimler Fakültesi
		BEDEN EĞİTİMİ VE SPOR
		YÜKSEKOKULU
		DEVLET KONSERVATUVARI
		TURİZM İŞLETMECİLİĞİ VE OTELCİLİK
		YÜKSEKOKULU
		YABANCI DİLLER YÜKSEKOKULU
		Bolvadin Uygulamalı Bilimler Yüksekokulu
		DİNAR MESLEK YÜKSEKOKULU
		EMİRDAĞ MESLEK YÜKSEKOKULU
		SANDIKLI MESLEK YÜKSEKOKULU
		ŞUHUT MESLEK YÜKSEKOKULU
		SİNANPAŞA MESLEK YÜKSEKOKULU
		BAYAT MESLEK YÜKSEKOKULU
		BAŞMAKÇI MESLEK YÜKSEKOKULU
		ÖZEL KALEM (REKTÖRLÜK)

**FAALİYETLERDEN SORUMLU HARCAMA BİRİMLERİNE İLİŞKİN TABLO**

İdare Adı	38.44 - AFYON KOCATEPE ÜNİVERSİTESİ	
PERFORMANS HEDEFİ	FAALİYETLER	SORUMLU BİRİMLER
Araştırma ve geliştirme çalışmalarına ilişkin olanak ve kaynakları arttırmak		
	Türleri itibarı ile programlardaki öğretim üyesi başına düşen proje gelir miktarının ne olması gerektiği konusunda hedefler ortaya koyup, bu hedeflere ulaşabilmek için her yılbaşında program yapmak ve uygulamak.	
		SAĞLIK BİLİMLERİ ENSTİTÜSÜ
		TIP FAKÜLTESİ
		Diş Hekimliği Fakültesi
		Eczacılık Fakültesi
		VETERİNER FAKÜLTESİ
		AFYON SAĞLIK YÜKSEKOKULU
		ATATÜRK SAĞLIK HİZMETLERİ
		MESLEK YÜKSEKOKULU
		FEN BİLİMLERİ ENSTİTÜSÜ
		FEN-EDEBİYAT FAKÜLTESİ
		MÜHENDİSLİK FAKÜLTESİ
		TEKNOLOJİ FAKÜLTESİ
		TEKNİK EĞİTİM FAKÜLTESİ
		HAVACILIK VE UZAY BİLİMLERİ
		FAKÜLTESİ
		AFYON MESLEK YÜKSEKOKULU
		BOLVADİN MESLEK YÜKSEKOKULU
		ÇAY MESLEK YÜKSEKOKULU
		İSCEHİSAR MESLEK YÜKSEKOKULU
		SULTANDAĞI MESLEK YÜKSEKOKULU
		DAZKIRI MESLEK YÜKSEKOKULU
		UZAKTAN EĞİTİM MESLEK
		YÜKSEKOKULU
		SOSYAL BİLİMLER ENSTİTÜSÜ
		Eğitim Bilimleri Enstitüsü
		Güzel Sanatlar Enstitüsü
		EĞİTİM FAKÜLTESİ
		Hukuk Fakültesi
		İKTİSADİ VE İDARİ BİLİMLER
		FAKÜLTESİ
		GÜZEL SANATLAR FAKÜLTESİ
		Turizm Fakültesi
		İslami İlimler Fakültesi
		BEDEN EĞİTİMİ VE SPOR
		YÜKSEKOKULU
		DEVLET KONSERVATUVARI
		TURİZM İŞLETMECİLİĞİ VE OTELCİLİK
		YÜKSEKOKULU
		YABANCI DİLLER YÜKSEKOKULU
		Bolvadin Uygulamalı Bilimler Yüksekokulu
		DİNAR MESLEK YÜKSEKOKULU
		EMİRDAĞ MESLEK YÜKSEKOKULU
		SANDIKLI MESLEK YÜKSEKOKULU
		ŞUHUT MESLEK YÜKSEKOKULU
		SİNANPAŞA MESLEK YÜKSEKOKULU
		BAYAT MESLEK YÜKSEKOKULU
		BAŞMAKÇI MESLEK YÜKSEKOKULU
		ÖZEL KALEM (REKTÖRLÜK)

**FAALİYETLERDEN SORUMLU HARCAMA BİRİMLERİNE İLİŞKİN TABLO**

İdare Adı	38.44 - AFYON KOCATEPE ÜNİVERSİTESİ	
PERFORMANS HEDEFİ	FAALİYETLER	SORUMLU BİRİMLER
Araştırmayı ve geliştirmeyi özendiren ve destekleyen araçları arttırmak		
	Türleri itibarı ile programlardaki öğretim üyesi başına düşen bilimsel ve sanatsal ödül sayısının ne olması gerektiği konusunda hedefler ortaya koyup, bu hedeflere ulaşabilmek için yılbaşındaprogram yapmak	
		SAĞLIK BİLİMLERİ ENSTİTÜSÜ
		TIP FAKÜLTESİ
		Diş Hekimliği Fakültesi
		Eczacılık Fakültesi
		VETERİNER FAKÜLTESİ
		AFYON SAĞLIK YÜKSEKOKULU
		ATATÜRK SAĞLIK HİZMETLERİ
		MESLEK YÜKSEKOKULU
		FEN BİLİMLERİ ENSTİTÜSÜ
		FEN-EDEBİYAT FAKÜLTESİ
		MÜHENDİSLİK FAKÜLTESİ
		TEKNOLOJİ FAKÜLTESİ
		TEKNİK EĞİTİM FAKÜLTESİ
		HAVACILIK VE UZAY BİLİMLERİ
		FAKÜLTESİ
		AFYON MESLEK YÜKSEKOKULU
		BOLVADİN MESLEK YÜKSEKOKULU
		ÇAY MESLEK YÜKSEKOKULU
		İSCEHİSAR MESLEK YÜKSEKOKULU
		SULTANDAĞI MESLEK YÜKSEKOKULU
		DAZKIRI MESLEK YÜKSEKOKULU
		UZAKTAN EĞİTİM MESLEK
		YÜKSEKOKULU
		SOSYAL BİLİMLER ENSTİTÜSÜ
		Eğitim Bilimleri Enstitüsü
		Güzel Sanatlar Enstitüsü
		EĞİTİM FAKÜLTESİ
		Hukuk Fakültesi
		İKTİSADİ VE İDARİ BİLİMLER
		FAKÜLTESİ
		GÜZEL SANATLAR FAKÜLTESİ
		Turizm Fakültesi
		İslami İlimler Fakültesi
		BEDEN EĞİTİMİ VE SPOR
		YÜKSEKOKULU
		DEVLET KONSERVATUVARI
		TURİZM İŞLETMECİLİĞİ VE OTELCİLİK
		YÜKSEKOKULU
		YABANCI DİLLER YÜKSEKOKULU
		Bolvadin Uygulamalı Bilimler Yüksekokulu
		DİNAR MESLEK YÜKSEKOKULU
		EMİRDAĞ MESLEK YÜKSEKOKULU
		SANDIKLI MESLEK YÜKSEKOKULU
		ŞUHUT MESLEK YÜKSEKOKULU
		SİNANPAŞA MESLEK YÜKSEKOKULU
		BAYAT MESLEK YÜKSEKOKULU
		BAŞMAKÇI MESLEK YÜKSEKOKULU
		ÖZEL KALEM (REKTÖRLÜK)

**FAALİYETLERDEN SORUMLU HARCAMA BİRİMLERİNE İLİŞKİN TABLO**

<b>İdare Adı</b>	<b>38.44 - AFYON KOCATEPE ÜNİVERSİTESİ</b>
------------------	--

<b>PERFORMANS HEDEFİ</b>	<b>FAALİYETLER</b>	<b>SORUMLU BİRİMLER</b>
Ar-Ge çalışmaları ile eğitim-öğretim faaliyetleri arasındaki ilişkiyi arttırmak	Ar-Ge çalışmaları ile eğitim-öğretim faaliyetleri arasındaki ilişkinin artırılmasına yönelik her yılbaşında program yapmak ve	
		SAĞLIK BİLİMLERİ ENSTİTÜSÜ
		TIP FAKÜLTESİ
		Diş Hekimliği Fakültesi
		Eczacılık Fakültesi
		VETERİNER FAKÜLTESİ
		AFYON SAĞLIK YÜKSEKOKULU
		ATATÜRK SAĞLIK HİZMETLERİ MESLEK YÜKSEKOKULU
		FEN BİLİMLERİ ENSTİTÜSÜ
		FEN-EDEBİYAT FAKÜLTESİ
		MÜHENDİSLİK FAKÜLTESİ
		TEKNOLOJİ FAKÜLTESİ
		TEKNİK EĞİTİM FAKÜLTESİ
		HAVACILIK VE UZAY BİLİMLERİ FAKÜLTESİ
		AFYON MESLEK YÜKSEKOKULU
		BOLVADİN MESLEK YÜKSEKOKULU
		ÇAY MESLEK YÜKSEKOKULU
		İSCEHİSAR MESLEK YÜKSEKOKULU
		SULTANDAĞI MESLEK YÜKSEKOKULU
		DAZKIRI MESLEK YÜKSEKOKULU
		UZAKTAN EĞİTİM MESLEK YÜKSEKOKULU
		SOSYAL BİLİMLER ENSTİTÜSÜ
		Eğitim Bilimleri Enstitüsü
		Güzel Sanatlar Enstitüsü
		EĞİTİM FAKÜLTESİ
		Hukuk Fakültesi
		İKTİSADİ VE İDARİ BİLİMLER FAKÜLTESİ
		GÜZEL SANATLAR FAKÜLTESİ
		Turizm Fakültesi
		İslami İlimler Fakültesi
		BEDEN EĞİTİMİ VE SPOR YÜKSEKOKULU
		DEVLET KONSERVATUVARI
		TURİZM İŞLETMECİLİĞİ VE OTELCİLİK YÜKSEKOKULU
		YABANCI DİLLER YÜKSEKOKULU
		Bolvadin Uygulamalı Bilimler Yüksekokulu
		DİNAR MESLEK YÜKSEKOKULU
		EMİRDAĞ MESLEK YÜKSEKOKULU
		SANDIKLI MESLEK YÜKSEKOKULU
		ŞUHUT MESLEK YÜKSEKOKULU
		SİNANPAŞA MESLEK YÜKSEKOKULU
		BAYAT MESLEK YÜKSEKOKULU
		BAŞMAKÇI MESLEK YÜKSEKOKULU
		ÖZEL KALEM (REKTÖRLÜK)
		KÜTÜPHANE VE DOKÜMANTASYON DAİRE BAŞKANLIĞI
		ÖĞRENCİ İŞLERİ DAİRE BAŞKANLIĞI

**FAALİYETLERDEN SORUMLU HARCAMA BİRİMLERİNE İLİŞKİN TABLO**

<b>İdare Adı</b>	<b>38.44 - AFYON KOCATEPE ÜNİVERSİTESİ</b>
------------------	--

<b>PERFORMANS HEDEFİ</b>	<b>FAALİYETLER</b>	<b>SORUMLU BİRİMLER</b>
Disiplinler arası araştırma ve geliştirme çalışmalarını arttırmak.	Disiplinler arası araştırma ve geliştirme çalışmaları konusunda her yılbaşında program yapmak ve uygulamak.	
		SAĞLIK BİLİMLERİ ENSTİTÜSÜ
		TIP FAKÜLTESİ
		Diş Hekimliği Fakültesi
		Eczacılık Fakültesi
		VETERİNER FAKÜLTESİ
		AFYON SAĞLIK YÜKSEKOKULU
		ATATÜRK SAĞLIK HİZMETLERİ MESLEK YÜKSEKOKULU
		FEN BİLİMLERİ ENSTİTÜSÜ
		FEN-EDEBİYAT FAKÜLTESİ
		MÜHENDİSLİK FAKÜLTESİ
		TEKNOLOJİ FAKÜLTESİ
		TEKNİK EĞİTİM FAKÜLTESİ
		HAVACILIK VE UZAY BİLİMLERİ FAKÜLTESİ
		AFYON MESLEK YÜKSEKOKULU
		BOLVADİN MESLEK YÜKSEKOKULU
		ÇAY MESLEK YÜKSEKOKULU
		İSCEHİSAR MESLEK YÜKSEKOKULU
		SULTANDAĞI MESLEK YÜKSEKOKULU
		DAZKIRI MESLEK YÜKSEKOKULU
		UZAKTAN EĞİTİM MESLEK YÜKSEKOKULU
		SOSYAL BİLİMLER ENSTİTÜSÜ
		Eğitim Bilimleri Enstitüsü
		Güzel Sanatlar Enstitüsü
		EĞİTİM FAKÜLTESİ
		Hukuk Fakültesi
		İKTİSADİ VE İDARİ BİLİMLER FAKÜLTESİ
		GÜZEL SANATLAR FAKÜLTESİ
		Turizm Fakültesi
		İslami İlimler Fakültesi
		BEDEN EĞİTİMİ VE SPOR YÜKSEKOKULU
		DEVLET KONSERVATUVARI
		TURİZM İŞLETMECİLİĞİ VE OTELCİLİK YÜKSEKOKULU
		YABANCI DİLLER YÜKSEKOKULU
		Bolvadin Uygulamalı Bilimler Yüksekokulu
		DİNAR MESLEK YÜKSEKOKULU
		EMİRDAĞ MESLEK YÜKSEKOKULU
		SANDIKLI MESLEK YÜKSEKOKULU
		ŞUHUT MESLEK YÜKSEKOKULU
		SİNANPAŞA MESLEK YÜKSEKOKULU
		BAYAT MESLEK YÜKSEKOKULU
		BAŞMAKÇI MESLEK YÜKSEKOKULU
		ÖZEL KALEM (REKTÖRLÜK)

**FAALİYETLERDEN SORUMLU HARCAMA BİRİMLERİNE İLİŞKİN TABLO**

<b>İdare Adı</b>	<b>38.44 - AFYON KOCATEPE ÜNİVERSİTESİ</b>
------------------	--

<b>PERFORMANS HEDEFİ</b>	<b>FAALİYETLER</b>	<b>SORUMLU BİRİMLER</b>
Uluslararası araştırma ve geliştirme çalışmalarını ve bu çalışmalara akademik personel katılımını arttırmak	Uluslararası finanslı projelerde görev alacak personel konusunda her yılbaşında program yapmak ve uygulamak.	
		SAĞLIK BİLİMLERİ ENSTİTÜSÜ
		TIP FAKÜLTESİ
		Dış Hekimliği Fakültesi
		Eczacılık Fakültesi
		VETERİNER FAKÜLTESİ
		AFYON SAĞLIK YÜKSEKOKULU
		ATATÜRK SAĞLIK HİZMETLERİ
		MESLEK YÜKSEKOKULU
		FEN BİLİMLERİ ENSTİTÜSÜ
		FEN-EDEBİYAT FAKÜLTESİ
		MÜHENDİSLİK FAKÜLTESİ
		TEKNOLOJİ FAKÜLTESİ
		TEKNİK EĞİTİM FAKÜLTESİ
		HAVACILIK VE UZAY BİLİMLERİ FAKÜLTESİ
		AFYON MESLEK YÜKSEKOKULU
		BOLVADİN MESLEK YÜKSEKOKULU
		ÇAY MESLEK YÜKSEKOKULU
		İSCEHİSAR MESLEK YÜKSEKOKULU
		SULTANDAĞI MESLEK YÜKSEKOKULU
		DAZKIRI MESLEK YÜKSEKOKULU
		UZAKTAN EĞİTİM MESLEK YÜKSEKOKULU
		SOSYAL BİLİMLER ENSTİTÜSÜ
		Eğitim Bilimleri Enstitüsü
		Güzel Sanatlar Enstitüsü
		EĞİTİM FAKÜLTESİ
		Hukuk Fakültesi
		İKTİSADİ VE İDARİ BİLİMLER FAKÜLTESİ
		GÜZEL SANATLAR FAKÜLTESİ
		Turizm Fakültesi
		İslami İlimler Fakültesi
		BEDEN EĞİTİMİ VE SPOR YÜKSEKOKULU
		DEVLET KONSERVATUVARI
		TURİZM İŞLETMECİLİĞİ VE OTELCİLİK YÜKSEKOKULU
		YABANCI DİLLER YÜKSEKOKULU
		Bolvadin Uygulamalı Bilimler Yüksekokulu
		DİNAR MESLEK YÜKSEKOKULU
		EMİRDAĞ MESLEK YÜKSEKOKULU
		SANDIKLI MESLEK YÜKSEKOKULU
		ŞUHUT MESLEK YÜKSEKOKULU
		SİNANPAŞA MESLEK YÜKSEKOKULU
		BAYAT MESLEK YÜKSEKOKULU
		BAŞMAKÇI MESLEK YÜKSEKOKULU
		ÖZEL KALEM (REKTÖRLÜK)

**FAALİYETLERDEN SORUMLU HARCAMA BİRİMLERİNE İLİŞKİN TABLO**

<b>İdare Adı</b>	<b>38.44 - AFYON KOCATEPE ÜNİVERSİTESİ</b>
------------------	--

<b>PERFORMANS HEDEFİ</b>	<b>FAALİYETLER</b>	<b>SORUMLU BİRİMLER</b>
Ar-Ge çalışmaları konusunda paydaşlarla kurulan yapısal ilişkileri arttırmak	Araştırma ve geliştirme çalışmalarının konusunda paydaşlarla kurulan yapısal ilişkilerin nasıl arttırılacağı konusunda her yılbaşında program yapmak ve uygulamak.	
		SAĞLIK BİLİMLERİ ENSTİTÜSÜ
		TIP FAKÜLTESİ
		Dış Hekimliği Fakültesi
		Eczacılık Fakültesi
		VETERİNER FAKÜLTESİ
		AFYON SAĞLIK YÜKSEKOKULU
		ATATÜRK SAĞLIK HİZMETLERİ
		MESLEK YÜKSEKOKULU
		FEN BİLİMLERİ ENSTİTÜSÜ
		FEN-EDEBİYAT FAKÜLTESİ
		MÜHENDİSLİK FAKÜLTESİ
		TEKNOLOJİ FAKÜLTESİ
		TEKNİK EĞİTİM FAKÜLTESİ
		HAVACILIK VE UZAY BİLİMLERİ FAKÜLTESİ
		AFYON MESLEK YÜKSEKOKULU
		BOLVADİN MESLEK YÜKSEKOKULU
		ÇAY MESLEK YÜKSEKOKULU
		İSCEHİSAR MESLEK YÜKSEKOKULU
		SULTANDAĞI MESLEK YÜKSEKOKULU
		DAZKIRI MESLEK YÜKSEKOKULU
		UZAKTAN EĞİTİM MESLEK YÜKSEKOKULU
		SOSYAL BİLİMLER ENSTİTÜSÜ
		Eğitim Bilimleri Enstitüsü
		Güzel Sanatlar Enstitüsü
		EĞİTİM FAKÜLTESİ
		Hukuk Fakültesi
		İKTİSADİ VE İDARİ BİLİMLER FAKÜLTESİ
		GÜZEL SANATLAR FAKÜLTESİ
		Turizm Fakültesi
		İslami İlimler Fakültesi
		BEDEN EĞİTİMİ VE SPOR YÜKSEKOKULU
		DEVLET KONSERVATUVARI
		TURİZM İŞLETMECİLİĞİ VE OTELCİLİK YÜKSEKOKULU
		YABANCI DİLLER YÜKSEKOKULU
		Bolvadin Uygulamalı Bilimler Yüksekokulu
		DİNAR MESLEK YÜKSEKOKULU
		EMİRDAĞ MESLEK YÜKSEKOKULU
		SANDIKLI MESLEK YÜKSEKOKULU
		ŞUHUT MESLEK YÜKSEKOKULU
		SİNANPAŞA MESLEK YÜKSEKOKULU
		BAYAT MESLEK YÜKSEKOKULU
		BAŞMAKÇI MESLEK YÜKSEKOKULU
		ÖZEL KALEM (REKTÖRLÜK)



**FAALİYETLERDEN SORUMLU HARCAMA BİRİMLERİNE İLİŞKİN TABLO**

<b>İdare Adı</b>	<b>38.44 - AFYON KOCATEPE ÜNİVERSİTESİ</b>
------------------	--

<b>PERFORMANS HEDEFİ</b>	<b>FAALİYETLER</b>	<b>SORUMLU BİRİMLER</b>
Kuruma fayda olarak dönüşen araştırma ve geliştirme sonuçlarını arttırmak	Sonuçları Kuruma faydaya dönüşen araştırma ve geliştirme çalışmalarını arttırmak amacıyla her yılbaşında program yapmak ve	
		SAĞLIK BİLİMLERİ ENSTİTÜSÜ
		TIP FAKÜLTESİ
		Diş Hekimliği Fakültesi
		Eczacılık Fakültesi
		VETERİNER FAKÜLTESİ
		AFYON SAĞLIK YÜKSEKOKULU
		ATATÜRK SAĞLIK HİZMETLERİ MESLEK YÜKSEKOKULU
		FEN BİLİMLERİ ENSTİTÜSÜ
		FEN-EDEBİYAT FAKÜLTESİ
		MÜHENDİSLİK FAKÜLTESİ
		TEKNOLOJİ FAKÜLTESİ
		TEKNİK EĞİTİM FAKÜLTESİ
		HAVACILIK VE UZAY BİLİMLERİ FAKÜLTESİ
		AFYON MESLEK YÜKSEKOKULU
		BOLVADİN MESLEK YÜKSEKOKULU
		ÇAY MESLEK YÜKSEKOKULU
		İSCEHİSAR MESLEK YÜKSEKOKULU
		SULTANDAĞI MESLEK YÜKSEKOKULU
		DAZKIRI MESLEK YÜKSEKOKULU
		UZAKTAN EĞİTİM MESLEK YÜKSEKOKULU
		SOSYAL BİLİMLER ENSTİTÜSÜ
		Eğitim Bilimleri Enstitüsü
		Güzel Sanatlar Enstitüsü
		EĞİTİM FAKÜLTESİ
		Hukuk Fakültesi
		İKTİSADİ VE İDARİ BİLİMLER FAKÜLTESİ
		GÜZEL SANATLAR FAKÜLTESİ
		Turizm Fakültesi
		İslami İlimler Fakültesi
		BEDEN EĞİTİMİ VE SPOR YÜKSEKOKULU
		DEVLET KONSERVATUVARI
		TURİZM İŞLETMECİLİĞİ VE OTELCİLİK YÜKSEKOKULU
		YABANCI DİLLER YÜKSEKOKULU
		Bolvadin Uygulamalı Bilimler Yüksekokulu
		DİNAR MESLEK YÜKSEKOKULU
		EMİRDAĞ MESLEK YÜKSEKOKULU
		SANDIKLI MESLEK YÜKSEKOKULU
		ŞUHUT MESLEK YÜKSEKOKULU
		SİNANPAŞA MESLEK YÜKSEKOKULU
		BAYAT MESLEK YÜKSEKOKULU
		BAŞMAKÇI MESLEK YÜKSEKOKULU
		ÖZEL KALEM (REKTÖRLÜK)

**FAALİYETLERDEN SORUMLU HARCAMA BİRİMLERİNE İLİŞKİN TABLO**

<b>İdare Adı</b>	<b>38.44 - AFYON KOCATEPE ÜNİVERSİTESİ</b>
------------------	--

<b>PERFORMANS HEDEFİ</b>	<b>FAALİYETLER</b>	<b>SORUMLU BİRİMLER</b>
Araştırma ve geliştirme çalışmalarının hedeflerine ulaşılabilirliğini arttırmak	Araştırma ve geliştirme çalışmalarının hedeflerine ulaşılabilirliğinin ve öğretim üyesi başına düşen (değerlendirme yılı içerisinde basılmış tam metin) yayın sayısının nasıl arttırılacağı konusunda her yılbaşında hedef belirlemek, program yapmak ve uygulamak.	
		SAĞLIK BİLİMLERİ ENSTİTÜSÜ
		TIP FAKÜLTESİ
		Diş Hekimliği Fakültesi
		Eczacılık Fakültesi
		VETERİNER FAKÜLTESİ
		AFYON SAĞLIK YÜKSEKOKULU
		ATATÜRK SAĞLIK HİZMETLERİ MESLEK YÜKSEKOKULU
		FEN BİLİMLERİ ENSTİTÜSÜ
		FEN-EDEBİYAT FAKÜLTESİ
		MÜHENDİSLİK FAKÜLTESİ
		TEKNOLOJİ FAKÜLTESİ
		TEKNİK EĞİTİM FAKÜLTESİ
		HAVACILIK VE UZAY BİLİMLERİ FAKÜLTESİ
		AFYON MESLEK YÜKSEKOKULU
		BOLVADİN MESLEK YÜKSEKOKULU
		ÇAY MESLEK YÜKSEKOKULU
		İSCEHİSAR MESLEK YÜKSEKOKULU
		SULTANDAĞI MESLEK YÜKSEKOKULU
		DAZKIRI MESLEK YÜKSEKOKULU
		UZAKTAN EĞİTİM MESLEK YÜKSEKOKULU
		SOSYAL BİLİMLER ENSTİTÜSÜ
		Eğitim Bilimleri Enstitüsü
		Güzel Sanatlar Enstitüsü
		EĞİTİM FAKÜLTESİ
		Hukuk Fakültesi
		İKTİSADİ VE İDARİ BİLİMLER FAKÜLTESİ
		GÜZEL SANATLAR FAKÜLTESİ
		Turizm Fakültesi
		İslami İlimler Fakültesi
		BEDEN EĞİTİMİ VE SPOR YÜKSEKOKULU
		DEVLET KONSERVATUVARI
		TURİZM İŞLETMECİLİĞİ VE OTELCİLİK YÜKSEKOKULU
		YABANCI DİLLER YÜKSEKOKULU
		Bolvadin Uygulamalı Bilimler Yüksekokulu
		DİNAR MESLEK YÜKSEKOKULU
		EMİRDAĞ MESLEK YÜKSEKOKULU
		SANDIKLI MESLEK YÜKSEKOKULU
		ŞUHUT MESLEK YÜKSEKOKULU
		SİNANPAŞA MESLEK YÜKSEKOKULU
		BAYAT MESLEK YÜKSEKOKULU
		BAŞMAKÇI MESLEK YÜKSEKOKULU
		ÖZEL KALEM (REKTÖRLÜK)

İdare Adı	38.44 - AFYON KOCATEPE ÜNİVERSİTESİ
-----------	-------------------------------------

PERFORMANS HEDEFİ	FAALİYETLER	SORUMLU BİRİMLER
	Araştırma ve geliştirme çalışmalarının hedeflerine ulaşılabilirliğinin ve öğretim üyesi başına düşen atif sayısının nasıl arttırılacağı konusunda her yılbaşında hedef belirlemek, program yapmak ve uygulamak.	
		SAĞLIK BİLİMLERİ ENSTİTÜSÜ
		TIP FAKÜLTESİ
		Diş Hekimliği Fakültesi
		Eczacılık Fakültesi
		VETERİNER FAKÜLTESİ
		AFYON SAĞLIK YÜKSEKOKULU
		ATATÜRK SAĞLIK HİZMETLERİ MESLEK YÜKSEKOKULU
		FEN BİLİMLERİ ENSTİTÜSÜ
		FEN-EDEBİYAT FAKÜLTESİ
		MÜHENDİSLİK FAKÜLTESİ
		TEKNOLOJİ FAKÜLTESİ
		TEKNİK EĞİTİM FAKÜLTESİ
		HAVACILIK VE UZAY BİLİMLERİ FAKÜLTESİ
		AFYON MESLEK YÜKSEKOKULU
		BOLVADİN MESLEK YÜKSEKOKULU
		ÇAY MESLEK YÜKSEKOKULU
		İSCEHİSAR MESLEK YÜKSEKOKULU
		SULTANDAĞI MESLEK YÜKSEKOKULU
		DAZKIRI MESLEK YÜKSEKOKULU
		UZAKTAN EĞİTİM MESLEK YÜKSEKOKULU
		SOSYAL BİLİMLER ENSTİTÜSÜ
		Eğitim Bilimleri Enstitüsü
		Güzel Sanatlar Enstitüsü
		EĞİTİM FAKÜLTESİ
		Hukuk Fakültesi
		İKTİSADİ VE İDARİ BİLİMLER FAKÜLTESİ
		GÜZEL SANATLAR FAKÜLTESİ
		Turizm Fakültesi
		İslami İlimler Fakültesi
		BEDEN EĞİTİMİ VE SPOR YÜKSEKOKULU
		DEVLET KONSERVATUVARI
		TURİZM İŞLETMECİLİĞİ VE OTELCİLİK YÜKSEKOKULU
		YABANCI DİLLER YÜKSEKOKULU
		Bolvadin Uygulamalı Bilimler Yüksekokulu
		DİNAR MESLEK YÜKSEKOKULU
		EMİRDAĞ MESLEK YÜKSEKOKULU
		SANDIKLI MESLEK YÜKSEKOKULU
		ŞUHUT MESLEK YÜKSEKOKULU
		SİNANPAŞA MESLEK YÜKSEKOKULU
		BAYAT MESLEK YÜKSEKOKULU
		BAŞMAKÇI MESLEK YÜKSEKOKULU
		ÖZEL KALEM (REKTÖRLÜK)
	Araştırma ve geliştirme çalışmalarının hedeflerine ulaşılabilirliğinin ve alınan patent sayısının nasıl arttırılacağı konusunda her yılbaşında hedef belirlemek, program yapmak ve uygulamak.	
		SAĞLIK BİLİMLERİ ENSTİTÜSÜ
		TIP FAKÜLTESİ
		Diş Hekimliği Fakültesi

İdare Adı	38.44 - AFYON KOCATEPE ÜNİVERSİTESİ
-----------	-------------------------------------

PERFORMANS HEDEFİ	FAALİYETLER	SORUMLU BİRİMLER
		Eczacılık Fakültesi
		VETERİNER FAKÜLTESİ
		AFYON SAĞLIK YÜKSEKOKULU
		ATATÜRK SAĞLIK HİZMETLERİ MESLEK YÜKSEKOKULU
		FEN BİLİMLERİ ENSTİTÜSÜ
		FEN-EDEBİYAT FAKÜLTESİ
		MÜHENDİSLİK FAKÜLTESİ
		TEKNOLOJİ FAKÜLTESİ
		TEKNİK EĞİTİM FAKÜLTESİ
		HAVACILIK VE UZAY BİLİMLERİ FAKÜLTESİ
		AFYON MESLEK YÜKSEKOKULU
		BOLVADİN MESLEK YÜKSEKOKULU
		ÇAY MESLEK YÜKSEKOKULU
		İSCEHİSAR MESLEK YÜKSEKOKULU
		SULTANDAĞI MESLEK YÜKSEKOKULU
		DAZKIRI MESLEK YÜKSEKOKULU
		UZAKTAN EĞİTİM MESLEK YÜKSEKOKULU
		SOSYAL BİLİMLER ENSTİTÜSÜ
		Eğitim Bilimleri Enstitüsü
		Güzel Sanatlar Enstitüsü
		EĞİTİM FAKÜLTESİ
		Hukuk Fakültesi
		İKTİSADİ VE İDARİ BİLİMLER FAKÜLTESİ
		GÜZEL SANATLAR FAKÜLTESİ
		Turizm Fakültesi
		İslami İlimler Fakültesi
		BEDEN EĞİTİMİ VE SPOR YÜKSEKOKULU
		DEVLET KONSERVATUVARI
		TURİZM İŞLETMECİLİĞİ VE OTELCİLİK YÜKSEKOKULU
		YABANCI DİLLER YÜKSEKOKULU
		Bolvadin Uygulamalı Bilimler Yüksekokulu
		DİNAR MESLEK YÜKSEKOKULU
		EMİRDAĞ MESLEK YÜKSEKOKULU
		SANDIKLI MESLEK YÜKSEKOKULU
		ŞUHUT MESLEK YÜKSEKOKULU
		SİNANPAŞA MESLEK YÜKSEKOKULU
		BAYAT MESLEK YÜKSEKOKULU
		BAŞMAKÇI MESLEK YÜKSEKOKULU
		ÖZEL KALEM (REKTÖRLÜK)
	Araştırma ve geliştirme çalışmalarının hedeflerine ulaşılabilirliğinin ve düzenlenen ulusal ve uluslararası bilimsel konferans, seminer, panel vb. faaliyetlerin sayısının nasıl arttırılacağı konusunda her yılbaşında hedef belirlemek, program yapmak ve uygulamak.	
		SAĞLIK BİLİMLERİ ENSTİTÜSÜ
		TIP FAKÜLTESİ
		Diş Hekimliği Fakültesi
		Eczacılık Fakültesi
		VETERİNER FAKÜLTESİ
		AFYON SAĞLIK YÜKSEKOKULU
		ATATÜRK SAĞLIK HİZMETLERİ MESLEK YÜKSEKOKULU
		FEN BİLİMLERİ ENSTİTÜSÜ
		FEN-EDEBİYAT FAKÜLTESİ

İdare Adı	38.44 - AFYON KOCATEPE ÜNİVERSİTESİ
-----------	-------------------------------------

PERFORMANS HEDEFİ	FAALİYETLER	SORUMLU BİRİMLER
		MÜHENDİSLİK FAKÜLTESİ
		TEKNOLOJİ FAKÜLTESİ
		TEKNİK EĞİTİM FAKÜLTESİ
		HAVACILIK VE UZAY BİLİMLERİ FAKÜLTESİ
		AFYON MESLEK YÜKSEKOKULU
		BOLVADİN MESLEK YÜKSEKOKULU
		ÇAY MESLEK YÜKSEKOKULU
		İSCEHİSAR MESLEK YÜKSEKOKULU
		SULTANDAĞI MESLEK YÜKSEKOKULU
		DAZKIRI MESLEK YÜKSEKOKULU
		UZAKTAN EĞİTİM MESLEK YÜKSEKOKULU
		SOSYAL BİLİMLER ENSTİTÜSÜ
		Eğitim Bilimleri Enstitüsü
		Güzel Sanatlar Enstitüsü
		EĞİTİM FAKÜLTESİ
		Hukuk Fakültesi
		İKTİSADİ VE İDARİ BİLİMLER FAKÜLTESİ
		GÜZEL SANATLAR FAKÜLTESİ
		Turizm Fakültesi
		İslami İlimler Fakültesi
		BEDEN EĞİTİMİ VE SPOR YÜKSEKOKULU
		DEVLET KONSERVATUVARI
		TURİZM İŞLETMECİLİĞİ VE OTELCİLİK YÜKSEKOKULU
		YABANCI DİLLER YÜKSEKOKULU
		Bolvadin Uygulamalı Bilimler Yüksekokulu
		DİNAR MESLEK YÜKSEKOKULU
		EMİRDAĞ MESLEK YÜKSEKOKULU
		SANDIKLI MESLEK YÜKSEKOKULU
		ŞUHUT MESLEK YÜKSEKOKULU
		ŞİNANPAŞA MESLEK YÜKSEKOKULU
		BAYAT MESLEK YÜKSEKOKULU
		BAŞMAKÇI MESLEK YÜKSEKOKULU
		ÖZEL KALEM (REKTÖRLÜK)

**FAALİYETLERDEN SORUMLU HARCAMA BİRİMLERİNE İLİŞKİN TABLO**

İdare Adı	38.44 - AFYON KOCATEPE ÜNİVERSİTESİ	
PERFORMANS HEDEFİ	FAALİYETLER	SORUMLU BİRİMLER
Uygulama ve hizmet faaliyetlerini arttırmak	Türleri itibarı ile uygulama ve hizmet faaliyet sayısının ne olması gerektiği konusunda hedefler ortaya koyup, bu hedeflere nasıl ulaşılabileceği konusunda her dönem başında program yapmak ve uygulamak. Yıl içinde gerçekleştirecekleri uygulama ve hizmet faaliyetlerine ilişkin programları hazırlamak ve her yıl ocak ayı sonuna kadar Rektörlük makamına sunmak. Rektörlük makamınca onaylanan uygulama ve hizmet faaliyetlerine ilişkin takvimi kamuoyuna duyurmak ve uygulamak.	
		SAĞLIK BİLİMLERİ ENSTİTÜSÜ
		TIP FAKÜLTESİ
		Dış Hekimliği Fakültesi
		Eczacılık Fakültesi
		VETERİNER FAKÜLTESİ
		AFYON SAĞLIK YÜKSEKOKULU
		ATATÜRK SAĞLIK HİZMETLERİ
		MESLEK YÜKSEKOKULU
		FEN BİLİMLERİ ENSTİTÜSÜ
		FEN-EDEBİYAT FAKÜLTESİ
		MÜHENDİSLİK FAKÜLTESİ
		TEKNOLOJİ FAKÜLTESİ
		TEKNİK EĞİTİM FAKÜLTESİ
		HAVACILIK VE UZAY BİLİMLERİ
		FAKÜLTESİ
		AFYON MESLEK YÜKSEKOKULU
		BOLVADİN MESLEK YÜKSEKOKULU
		ÇAY MESLEK YÜKSEKOKULU
		İSCEHİSAR MESLEK YÜKSEKOKULU
		SULTANDAĞI MESLEK YÜKSEKOKULU
		DAZKIRI MESLEK YÜKSEKOKULU
		UZAKTAN EĞİTİM MESLEK
		YÜKSEKOKULU
		SOSYAL BİLİMLER ENSTİTÜSÜ
		Eğitim Bilimleri Enstitüsü
		Güzel Sanatlar Enstitüsü
		EĞİTİM FAKÜLTESİ
		Hukuk Fakültesi
		İKTİSADİ VE İDARİ BİLİMLER
		FAKÜLTESİ
		GÜZEL SANATLAR FAKÜLTESİ
		Turizm Fakültesi
		İslami İlimler Fakültesi
		BEDEN EĞİTİMİ VE SPOR
		YÜKSEKOKULU
		DEVLET KONSERVATUVARI
		TURİZM İŞLETMECİLİĞİ VE OTELCİLİK
		YÜKSEKOKULU
		YABANCI DİLLER YÜKSEKOKULU
		Bolvadin Uygulamalı Bilimler Yüksekokulu
		DİNAR MESLEK YÜKSEKOKULU
		EMİRDAĞ MESLEK YÜKSEKOKULU
		SANDIKLI MESLEK YÜKSEKOKULU
		ŞUHUT MESLEK YÜKSEKOKULU

<b>İdare Adı</b>	<b>38.44 - AFYON KOCATEPE ÜNİVERSİTESİ</b>
------------------	--

<b>PERFORMANS HEDEFİ</b>	<b>FAALİYETLER</b>	<b>SORUMLU BİRİMLER</b>
		SİNANPAŞA MESLEK YÜKSEKOKULU
		BAYAT MESLEK YÜKSEKOKULU
		BAŞMAKÇI MESLEK YÜKSEKOKULU
		ÖZEL KALEM (REKTÖRLÜK)

**FAALİYETLERDEN SORUMLU HARCAMA BİRİMLERİNE İLİŞKİN TABLO**

<b>İdare Adı</b>	<b>38.44 - AFYON KOCATEPE ÜNİVERSİTESİ</b>
------------------	--

<b>PERFORMANS HEDEFİ</b>	<b>FAALİYETLER</b>	<b>SORUMLU BİRİMLER</b>
Uygulama ve hizmet faaliyetlerinin olanak ve kaynaklarını arttırmak	Türleri itibarı ile uygulama ve hizmet faaliyetlerine ait olanak ve kaynaklarının ne olması gerektiği konusunda hedefler ortaya koyup, bu hedeflere nasıl ulaşılacağı konusunda her dönem başında program yapmak ve uygulamak.	
		SAĞLIK BİLİMLERİ ENSTİTÜSÜ
		TIP FAKÜLTESİ
		Diş Hekimliği Fakültesi
		Eczacılık Fakültesi
		VETERİNER FAKÜLTESİ
		AFYON SAĞLIK YÜKSEKOKULU
		ATATÜRK SAĞLIK HİZMETLERİ MESLEK YÜKSEKOKULU
		FEN BİLİMLERİ ENSTİTÜSÜ
		FEN-EDEBİYAT FAKÜLTESİ
		MÜHENDİSLİK FAKÜLTESİ
		TEKNOLOJİ FAKÜLTESİ
		TEKNİK EĞİTİM FAKÜLTESİ
		HAVACILIK VE UZAY BİLİMLERİ FAKÜLTESİ
		AFYON MESLEK YÜKSEKOKULU
		BOLVADİN MESLEK YÜKSEKOKULU
		ÇAY MESLEK YÜKSEKOKULU
		İSCEHİSAR MESLEK YÜKSEKOKULU
		SULTANDAĞI MESLEK YÜKSEKOKULU
		DAZKIRI MESLEK YÜKSEKOKULU
		UZAKTAN EĞİTİM MESLEK YÜKSEKOKULU
		SOSYAL BİLİMLER ENSTİTÜSÜ
		Eğitim Bilimleri Enstitüsü
		Güzel Sanatlar Enstitüsü
		EĞİTİM FAKÜLTESİ
		Hukuk Fakültesi
		İKTİSADİ VE İDARİ BİLİMLER FAKÜLTESİ
		GÜZEL SANATLAR FAKÜLTESİ
		Turizm Fakültesi
		İslami İlimler Fakültesi
		BEDEN EĞİTİMİ VE SPOR YÜKSEKOKULU
		DEVLET KONSERVATUVARI
		TURİZM İŞLETMECİLİĞİ VE OTELCİLİK YÜKSEKOKULU
		YABANCI DİLLER YÜKSEKOKULU
		Bolvadin Uygulamalı Bilimler Yüksekokulu
		DİNAR MESLEK YÜKSEKOKULU
		EMİRDAĞ MESLEK YÜKSEKOKULU
		SANDIKLI MESLEK YÜKSEKOKULU
		ŞUHUT MESLEK YÜKSEKOKULU
		SİNANPAŞA MESLEK YÜKSEKOKULU
		BAYAT MESLEK YÜKSEKOKULU
		BAŞMAKÇI MESLEK YÜKSEKOKULU
		ÖZEL KALEM (REKTÖRLÜK)



<b>İdare Adı</b>	<b>38.44 - AFYON KOCATEPE ÜNİVERSİTESİ</b>
------------------	--

<b>PERFORMANS HEDEFİ</b>	<b>FAALİYETLER</b>	<b>SORUMLU BİRİMLER</b>
		İDARİ VE MALİ İŞLER DAİRE BAŞKANLIĞI
		KÜTÜPHANE VE DOKÜMANTASYON DAİRE BAŞKANLIĞI
		SAĞLIK, KÜLTÜR VE SPOR DAİRE BAŞKANLIĞI
		STRATEJİ GELİŞTİRME DAİRE BAŞKANLIĞI

**FAALİYETLERDEN SORUMLU HARCAMA BİRİMLERİNE İLİŞKİN TABLO**

<b>İdare Adı</b>	<b>38.44 - AFYON KOCATEPE ÜNİVERSİTESİ</b>
------------------	--

<b>PERFORMANS HEDEFİ</b>	<b>FAALİYETLER</b>	<b>SORUMLU BİRİMLER</b>
Kuruma faydaya olarak dönüşen uygulama ve hizmet faaliyetlerini arttırmak	Sonuçları Üniversiteye faydaya dönüşen uygulama ve hizmet faaliyetlerini arttırmak amacıyla her yılbaşında program yapmak ve uygulamak, faydaya dönüşen uygulama ve hizmet faaliyetlerinin neler olduğunu tespit etmek,	
		SAĞLIK BİLİMLERİ ENSTİTÜSÜ
		TIP FAKÜLTESİ
		Diş Hekimliği Fakültesi
		Eczacılık Fakültesi
		VETERİNER FAKÜLTESİ
		AFYON SAĞLIK YÜKSEKOKULU
		ATATÜRK SAĞLIK HİZMETLERİ MESLEK YÜKSEKOKULU
		FEN BİLİMLERİ ENSTİTÜSÜ
		FEN-EDEBİYAT FAKÜLTESİ
		MÜHENDİSLİK FAKÜLTESİ
		TEKNOLOJİ FAKÜLTESİ
		TEKNİK EĞİTİM FAKÜLTESİ
		HAVACILIK VE UZAY BİLİMLERİ FAKÜLTESİ
		AFYON MESLEK YÜKSEKOKULU
		BOLVADİN MESLEK YÜKSEKOKULU
		ÇAY MESLEK YÜKSEKOKULU
		İSCEHİSAR MESLEK YÜKSEKOKULU
		SULTANDAĞI MESLEK YÜKSEKOKULU
		DAZKIRI MESLEK YÜKSEKOKULU
		UZAKTAN EĞİTİM MESLEK YÜKSEKOKULU
		SOSYAL BİLİMLER ENSTİTÜSÜ
		Eğitim Bilimleri Enstitüsü
		Güzel Sanatlar Enstitüsü
		EĞİTİM FAKÜLTESİ
		Hukuk Fakültesi
		İKTİSADİ VE İDARİ BİLİMLER FAKÜLTESİ
		GÜZEL SANATLAR FAKÜLTESİ
		Turizm Fakültesi
		İslami İlimler Fakültesi
		BEDEN EĞİTİMİ VE SPOR YÜKSEKOKULU
		DEVLET KONSERVATUVARI
		TURİZM İŞLETMECİLİĞİ VE OTELCİLİK YÜKSEKOKULU
		YABANCI DİLLER YÜKSEKOKULU
		Bolvadin Uygulamalı Bilimler Yüksekokulu
		DİNAR MESLEK YÜKSEKOKULU
		EMİRDAĞ MESLEK YÜKSEKOKULU
		SANDIKLI MESLEK YÜKSEKOKULU
		ŞUHUT MESLEK YÜKSEKOKULU
		SİNANPAŞA MESLEK YÜKSEKOKULU
		BAYAT MESLEK YÜKSEKOKULU
		BAŞMAKÇI MESLEK YÜKSEKOKULU
		ÖZEL KALEM (REKTÖRLÜK)

**FAALİYETLERDEN SORUMLU HARCAMA BİRİMLERİNE İLİŞKİN TABLO**

<b>İdare Adı</b>	<b>38.44 - AFYON KOCATEPE ÜNİVERSİTESİ</b>
------------------	--

<b>PERFORMANS HEDEFİ</b>	<b>FAALİYETLER</b>	<b>SORUMLU BİRİMLER</b>
Eğitim-öğretim, Ar-Ge ile uygulamalara ilişkin yardımcı hizmet ve uygulamaları	Üniversitenin internet altyapısını güçlendirmek ve web sayfasını güncel tutmak	
		SAĞLIK BİLİMLERİ ENSTİTÜSÜ
		TIP FAKÜLTESİ
		Diş Hekimliği Fakültesi
		Eczacılık Fakültesi
		VETERİNER FAKÜLTESİ
		AFYON SAĞLIK YÜKSEKOKULU
		ATATÜRK SAĞLIK HİZMETLERİ MESLEK YÜKSEKOKULU
		UYGULAMA VE ARAŞTIRMA HASTANESİ
		FEN BİLİMLERİ ENSTİTÜSÜ
		FEN-EDEBİYAT FAKÜLTESİ
		MÜHENDİSLİK FAKÜLTESİ
		TEKNOLOJİ FAKÜLTESİ
		TEKNİK EĞİTİM FAKÜLTESİ
		HAVACILIK VE UZAY BİLİMLERİ FAKÜLTESİ
		AFYON MESLEK YÜKSEKOKULU
		BOLVADİN MESLEK YÜKSEKOKULU
		ÇAY MESLEK YÜKSEKOKULU
		İSCEHİSAR MESLEK YÜKSEKOKULU
		SULTANDAĞI MESLEK YÜKSEKOKULU
		DAZKIRI MESLEK YÜKSEKOKULU
		UZAKTAN EĞİTİM MESLEK YÜKSEKOKULU
		SOSYAL BİLİMLER ENSTİTÜSÜ
		Eğitim Bilimleri Enstitüsü
		Güzel Sanatlar Enstitüsü
		EĞİTİM FAKÜLTESİ
		Hukuk Fakültesi
		İKTİSADİ VE İDARİ BİLİMLER FAKÜLTESİ
		GÜZEL SANATLAR FAKÜLTESİ
		Turizm Fakültesi
		İslami İlimler Fakültesi
		BEDEN EĞİTİMİ VE SPOR YÜKSEKOKULU
		DEVLET KONSERVATUVARI
		TURİZM İŞLETMECİLİĞİ VE OTELCİLİK YÜKSEKOKULU
		YABANCI DİLLER YÜKSEKOKULU
		Bolvadin Uygulamalı Bilimler Yüksekokulu
		DİNAR MESLEK YÜKSEKOKULU
		EMİRDAĞ MESLEK YÜKSEKOKULU
		SANDIKLI MESLEK YÜKSEKOKULU
		ŞUHUT MESLEK YÜKSEKOKULU
		SİNANPAŞA MESLEK YÜKSEKOKULU
		BAYAT MESLEK YÜKSEKOKULU
		BAŞMAKÇI MESLEK YÜKSEKOKULU
		ÖZEL KALEM (REKTÖRLÜK)
		ÖZEL KALEM (GENEL SEKRETERLİK)
		SAVUNMA UZMANLIĞI

İdare Adı	38.44 - AFYON KOCATEPE ÜNİVERSİTESİ
-----------	-------------------------------------

PERFORMANS HEDEFİ	FAALİYETLER	SORUMLU BİRİMLER
		İDARİ VE MALİ İŞLER DAİRE BAŞKANLIĞI
		PERSONEL DAİRE BAŞKANLIĞI
		KÜTÜPHANE VE DOKÜMANTASYON DAİRE BAŞKANLIĞI
		SAĞLIK, KÜLTÜR VE SPOR DAİRE BAŞKANLIĞI
		BİLGİ İŞLEM DAİRE BAŞKANLIĞI
		YAPI İŞLERİ VE TEKNİK DAİRE BAŞKANLIĞI
		ÖĞRENCİ İŞLERİ DAİRE BAŞKANLIĞI
		STRATEJİ GELİŞTİRME DAİRE BAŞKANLIĞI
		HUKUK MÜŞAVİRLİĞİ
	Üniversitenin yemekhane hizmetleri kalitesini ve yararlanıcıların memnuniyetini arttırmak	
		ÖZEL KALEM (REKTÖRLÜK)
		SAĞLIK, KÜLTÜR VE SPOR DAİRE BAŞKANLIĞI
	Üniversitenin yurt hizmetleri kalitesini ve yararlanıcıların memnuniyetini arttırmak	
		ÖZEL KALEM (REKTÖRLÜK)
		SAĞLIK, KÜLTÜR VE SPOR DAİRE BAŞKANLIĞI
	Üniversitenin burs hizmetleri kalitesini ve yararlanıcıların memnuniyetini arttırmak	
		SAĞLIK BİLİMLERİ ENSTİTÜSÜ
		TIP FAKÜLTESİ
		Diş Hekimliği Fakültesi
		Eczacılık Fakültesi
		VETERİNER FAKÜLTESİ
		AFYON SAĞLIK YÜKSEKOKULU
		ATATÜRK SAĞLIK HİZMETLERİ MESLEK YÜKSEKOKULU
		UYGULAMA VE ARAŞTIRMA HASTANESİ
		FEN BİLİMLERİ ENSTİTÜSÜ
		FEN-EDEBİYAT FAKÜLTESİ
		MÜHENDİSLİK FAKÜLTESİ
		TEKNOLOJİ FAKÜLTESİ
		TEKNİK EĞİTİM FAKÜLTESİ
		HAVACILIK VE UZAY BİLİMLERİ FAKÜLTESİ
		AFYON MESLEK YÜKSEKOKULU
		BOLVADİN MESLEK YÜKSEKOKULU
		ÇAY MESLEK YÜKSEKOKULU
		İSCEHİSAR MESLEK YÜKSEKOKULU
		SULTANDAĞI MESLEK YÜKSEKOKULU
		DAZKIRI MESLEK YÜKSEKOKULU
		UZAKTAN EĞİTİM MESLEK YÜKSEKOKULU
		SOSYAL BİLİMLER ENSTİTÜSÜ
		Eğitim Bilimleri Enstitüsü
		Güzel Sanatlar Enstitüsü
		EĞİTİM FAKÜLTESİ
		Hukuk Fakültesi
		İKTİSADİ VE İDARİ BİLİMLER FAKÜLTESİ
		GÜZEL SANATLAR FAKÜLTESİ
		Turizm Fakültesi
		İslami İlimler Fakültesi

İdare Adı	38.44 - AFYON KOCATEPE ÜNİVERSİTESİ
-----------	-------------------------------------

PERFORMANS HEDEFİ	FAALİYETLER	SORUMLU BİRİMLER
		BEDEN EĞİTİMİ VE SPOR YÜKSEKOKULU
		DEVLET KONSERVATUVARI
		TURİZM İŞLETMECİLİĞİ VE OTELCİLİK YÜKSEKOKULU
		YABANCI DİLLER YÜKSEKOKULU
		Bolvadin Uygulamalı Bilimler Yüksekokulu
		DİNAR MESLEK YÜKSEKOKULU
		EMİRDAĞ MESLEK YÜKSEKOKULU
		SANDIKLI MESLEK YÜKSEKOKULU
		ŞUHUT MESLEK YÜKSEKOKULU
		SİNANPAŞA MESLEK YÜKSEKOKULU
		BAYAT MESLEK YÜKSEKOKULU
		BAŞMAKÇI MESLEK YÜKSEKOKULU
		ÖZEL KALEM (REKTÖRLÜK)
		ÖZEL KALEM (GENEL SEKRETERLİK)
		SAVUNMA UZMANLIĞI
		İDARİ VE MALİ İŞLER DAİRE BAŞKANLIĞI
		PERSONEL DAİRE BAŞKANLIĞI
		KÜTÜPHANE VE DOKÜMANTASYON DAİRE BAŞKANLIĞI
		SAĞLIK, KÜLTÜR VE SPOR DAİRE BAŞKANLIĞI
		BİLGİ İŞLEM DAİRE BAŞKANLIĞI
		YAPI İŞLERİ VE TEKNİK DAİRE BAŞKANLIĞI
		ÖĞRENCİ İŞLERİ DAİRE BAŞKANLIĞI
		STRATEJİ GELİŞTİRME DAİRE BAŞKANLIĞI
		HUKUK MÜŞAVİRLİĞİ

**FAALİYETLERDEN SORUMLU HARCAMA BİRİMLERİNE İLİŞKİN TABLO**

İdare Adı	38.44 - AFYON KOCATEPE ÜNİVERSİTESİ	
PERFORMANS HEDEFİ	FAALİYETLER	SORUMLU BİRİMLER
Kurumsallaşmayı sağlamak		
	Sağlık hizmetlerinin kalitesini yükseltilmesi ve hasta memnuniyetinin artırılmasına yönelik her ay çalışmalar yapıp, hazırlanan programı uygulamak, memnuniyet anketleri uygulayıp sonuçlarını raporlamak.	
		UYGULAMA VE ARAŞTIRMA HASTANESİ
		ÖZEL KALEM (REKTÖRLÜK)
	Ödemeler dengesine ilişkin hedefe ulaşabilmek için alınması gereken önlemler konusunda çalışmalar yapmak ve gerekli	
		UYGULAMA VE ARAŞTIRMA HASTANESİ
		ÖZEL KALEM (REKTÖRLÜK)
	Üniversitenin İç kontrol sistemini kurmak	
		SAĞLIK BİLİMLERİ ENSTİTÜSÜ
		TIP FAKÜLTESİ
		Diş Hekimliği Fakültesi
		Eczacılık Fakültesi
		VETERİNER FAKÜLTESİ
		AFYON SAĞLIK YÜKSEKOKULU
		ATATÜRK SAĞLIK HİZMETLERİ MESLEK YÜKSEKOKULU
		UYGULAMA VE ARAŞTIRMA HASTANESİ
		FEN BİLİMLERİ ENSTİTÜSÜ
		FEN-EDEBİYAT FAKÜLTESİ
		MÜHENDİSLİK FAKÜLTESİ
		TEKNOLOJİ FAKÜLTESİ
		TEKNİK EĞİTİM FAKÜLTESİ
		HAVACILIK VE UZAY BİLİMLERİ FAKÜLTESİ
		AFYON MESLEK YÜKSEKOKULU
		BOLVADİN MESLEK YÜKSEKOKULU
		ÇAY MESLEK YÜKSEKOKULU
		İSCEHİSAR MESLEK YÜKSEKOKULU
		SULTANDAĞI MESLEK YÜKSEKOKULU
		DAZKIRI MESLEK YÜKSEKOKULU
		UZAKTAN EĞİTİM MESLEK YÜKSEKOKULU
		SOSYAL BİLİMLER ENSTİTÜSÜ
		Eğitim Bilimleri Enstitüsü
		Güzel Sanatlar Enstitüsü
		EĞİTİM FAKÜLTESİ
		Hukuk Fakültesi
		İKTİSADİ VE İDARİ BİLİMLER FAKÜLTESİ
		GÜZEL SANATLAR FAKÜLTESİ
		Turizm Fakültesi
		İslami İlimler Fakültesi
		BEDEN EĞİTİMİ VE SPOR YÜKSEKOKULU
		DEVLET KONSERVATUVARI
		TURİZM İŞLETMECİLİĞİ VE OTELCİLİK YÜKSEKOKULU
		YABANCI DİLLER YÜKSEKOKULU

İdare Adı	38.44 - AFYON KOCATEPE ÜNİVERSİTESİ
-----------	-------------------------------------

PERFORMANS HEDEFİ	FAALİYETLER	SORUMLU BİRİMLER
		Bolvadin Uygulamalı Bilimler Yüksekokulu
		DİNAR MESLEK YÜKSEKOKULU
		EMİRDAĞ MESLEK YÜKSEKOKULU
		SANDIKLI MESLEK YÜKSEKOKULU
		ŞUHUT MESLEK YÜKSEKOKULU
		SİNANPAŞA MESLEK YÜKSEKOKULU
		BAYAT MESLEK YÜKSEKOKULU
		BAŞMAKÇI MESLEK YÜKSEKOKULU
		ÖZEL KALEM (REKTÖRLÜK)
		ÖZEL KALEM (GENEL SEKRETERLİK)
		SAVUNMA UZMANLIĞI
		İDARİ VE MALİ İŞLER DAİRE BAŞKANLIĞI
		PERSONEL DAİRE BAŞKANLIĞI
		KÜTÜPHANE VE DOKÜMANTASYON DAİRE BAŞKANLIĞI
		SAĞLIK, KÜLTÜR VE SPOR DAİRE BAŞKANLIĞI
		BİLGİ İŞLEM DAİRE BAŞKANLIĞI
		YAPI İŞLERİ VE TEKNİK DAİRE BAŞKANLIĞI
		ÖĞRENCİ İŞLERİ DAİRE BAŞKANLIĞI
		STRATEJİ GELİŞTİRME DAİRE BAŞKANLIĞI
		HUKUK MÜŞAVİRLİĞİ
		İç Denetim Birimi Başkanlığı

**TOPLAM KAYNAK İHTİYACI TABLOSU**

İdare Adı		38.44 - AFYON KOCATEPE ÜNİVERSİTESİ				
BÜTÇE KAYNAK İHTİYACI	Ekonomik Kodlar (I.Düzey)	FALİYET TOPLAMI	GENEL YÖNETİM GİDERLERİ TOPLAMI	DİĞER İDARELERE TRANSFER EDİLECEK KAYNAKLAR TOPLAMI	GENEL TOPLAM	
	01	Personel Giderleri	150.578.000,00	0,00	0,00	150.578.000,00
	02	SGK Devlet Primi Giderleri	22.305.000,00	0,00	0,00	22.305.000,00
	03	Mal ve Hizmet Alım Giderleri	12.609.000,00	18.673.000,00	0,00	31.282.000,00
	04	Faiz Giderleri	0,00	0,00	0,00	0,00
	05	Cari Transferler	6.972.000,00	0,00	0,00	6.972.000,00
	06	Sermaye Giderleri	50.890.000,00	0,00	0,00	50.890.000,00
	07	Sermaye Transferleri	0,00	0,00	0,00	0,00
	08	Borç verme	0,00	0,00	0,00	0,00
	09	Yedek Ödenek	0,00	0,00	0,00	0,00
	<b>Bütçe Ödeneği Toplamı</b>		<b>243.354.000,00</b>	<b>18.673.000,00</b>	<b>0,00</b>	<b>262.027.000,00</b>
BÜTÇE DIŞI KAYNAK	Döner Sermaye	162.184.300,00	0,00		162.184.300,00	
	Diğer Yurt İçi Kaynaklar	0,00	0,00		0,00	
	Yurt Dışı Kaynaklar	0,00	0,00		0,00	
	<b>Toplam Bütçe Dışı Kaynak İhtiyacı</b>	<b>162.184.300,00</b>	<b>0,00</b>		<b>162.184.300,00</b>	
<b>Toplam Kaynak İhtiyacı</b>		<b>405.538.300,00</b>	<b>18.673.000,00</b>	<b>0,00</b>	<b>424.211.300,00</b>	



