



**T.C.
ÇORUM
İL ÖZEL İDARESİ**

**2022 YILI
PERFORMANS
PROGRAMI**

İÇİNDEKİLER

ÜST YÖNETİCİNİN SUNUŞU	3
I - GENEL BİLGİLER	4
A-Yetki Görev ve Sorumluluklar	4
B-Teşkilat Yapısı	6
C-Fiziksel Kaynaklar	8
D- İnsan Kaynakları	17
E-Teknolojik Kaynaklar	19
II - PERFORMANS BİLGİLERİ	21
A-Amaç, Hedef ve Performans Göstergeleri	21
B-Temel Değerler	22
C: Performans Hedef ve Göstergeler İle Faaliyetler	23
Yol ve Ulaşım Hizmetleri Müdürlüğü	23
Su ve Kanal Hizmetleri Müdürlüğü	33
Tarımsal Hizmetler Müdürlüğü	39
İmar ve Kentsel İyileştirme Müdürlüğü	47
Yapı Kontrol Müdürlüğü	49
Plan Proje Yatırım ve İnşaat Müdürlüğü	51
Strateji Geliştirme Müdürlüğü	53
III - İDARE PERFORMANS TABLOSU	55
IV - TOPLAM KAYNAK İHTİYACI TABLOSU	58
V - FAALİYETLERDEN SORUMLU HARCAMA BİRİMLERİNE İLİŞKİN TABLO	59

ÜST YÖNETİCİ SUNUŞU

5018 Sayılı Kamu Mali Yönetimi ve Kontrol Kanunu ile Kalkınma Planları ve Programlarında yer alan politika ve hedefler doğrultusunda, kamu kaynaklarının etkili, ekonomik ve verimli bir şekilde kullanılması, hesap verebilirlik ve mali saydamlığı sağlamak için; kamu mali yönetiminin yapısı ve işleyişi, kamu bütçelerinin hazırlanması, uygulanması, tüm mali işlemlerin muhasebeleştirilmesi, raporlanması ve mali kontrolünü sağlamak amaçlanmaktadır.

Söz konusu kanunun, kamu kaynaklarının kullanılmasına yönelik genel esaslarının düzenlendiği bölümünde; kamu idarelerinin stratejik plan hazırlayarak geleceğe ilişkin misyon ve vizyonlarını oluşturmaları, stratejik amaçlar ve ölçülebilir hedefler tespit etmeleri ve bütçelerini de stratejik planlarında yer alan misyon, vizyon, stratejik amaç ve hedeflerle uyumlu olarak performans esasına dayalı şekilde hazırlamaları gerekliliği belirtilmiştir.

Performans Programı; İl Özel İdaresinin, bir mali yılda stratejik plan doğrultusunda yürütmesi gereken faaliyetlerini, bu faaliyetlerin kaynak ihtiyacını, performans hedef ve göstergelerini içeren, idare bütçesinin ve idare faaliyet raporunun hazırlanmasına dayanak oluşturan programdır.

Çorum İl Özel İdaresi'nin 2022 Yılı Performans Programı; 22.04.2021 tarih ve 31462 Sayılı Resmi Gazetede yayımlanan “**Kamu İdarelerince Hazırlanacak Stratejik Planlar Ve Performans Programları İle Faaliyet Raporlarına İlişkin Usul ve Esaslar Hakkında Yönetmelik**” ve Mülga Kalkınma Bakanlığı tarafından yayımlanan Kamu İdareleri İçin Stratejik Planlama Kılavuzunda belirtilen usul ve esaslar çerçevesinde mali kaynak ve öncelikler belirlenerek hazırlanmıştır.

Mali yıl sonunda hazırlanacak faaliyet raporu, performans değerlendirmesine temel oluşturacağından, mali yılı hedef ve göstergelerin doğru ve tam olarak oluşturulması, bu hedef ve göstergelerin mümkün olduğunca sağlıklı tespit edilmesine gayret edilmiştir.

İl Özel İdaresi'nce belirlenen stratejik amaç ve hedeflere ulaşmak için izlenen yol, performans hedeflerine ulaşmak üzere kullanılan yöntemler ile yürütülen faaliyet ve projeler ve bunların sonucunda elde edilen çıktı ve sonuçlar, her mali yıl sonunda performans değerlendirmesine tabi tutulmaktadır.

Hazırlamış olduğumuz Performans Programının, değerlendirme ve sonuçlarından hareketle, yöneticilerin geleceğe ilişkin doğru kararlar vermelerinde, karar alma süreçlerini güçlendirmelerinde, kurumsal gelişmenin sağlanmasında, etkin kaynak kullanımı ve dağılımının sağlanmasında, ayrıca hesap verebilirlik için zemin oluşturulmasında yararlı olmasını temenni ediyor, 2022 Yılı Performans Programının hazırlanmasında emeği geçen tüm birim yöneticileri ve çalışanlarına teşekkür ediyorum.

Mustafa ÇİFTÇİ
Vali

I - GENEL BİLGİLER

A-YETKİ GÖREV VE SORUMLULUKLAR

5302 Sayılı İl Özel İdaresi Kanunu'nun 6. maddesinde İl Özel İdaresinin görev ve sorumlulukları şu şekilde düzenlenmiştir:

“İl Özel İdaresi mahallî müşterek nitelikte olmak şartıyla;

a) Gençlik ve spor, sağlık, tarım, sanayi ve ticaret; Belediye sınırları il sınırı olan Büyükşehir Belediyeleri hariç ilin çevre düzeni plânı, bayındırlık ve iskân, toprağın korunması, erozyonun önlenmesi, kültür, sanat, turizm, sosyal hizmet ve yardımlar, yoksullara mikro kredi verilmesi, çocuk yuvaları ve yetiştirme yurtları; ilk ve orta öğretim kurumlarının arsa temini, binalarının yapım, bakım ve onarımı ile diğer ihtiyaçlarının karşılanmasına ilişkin hizmetleri il sınırları içinde,

b) İmar, yol, su, kanalizasyon, katı atık, çevre, acil yardım ve kurtarma (...)⁽¹⁾; orman köylerinin desteklenmesi, ağaçlandırma, park ve bahçe tesisine ilişkin hizmetleri belediye sınırları dışında,

c) (Ek:24/12/2020-7261/32 md.) Bisiklet yollarının ve şeritlerinin, bisiklet ve elektrikli skuter park ve şarj istasyonlarının, yaya yollarının ve gürültü bariyerlerinin planlanması, projelendirilmesi, yapımı, bakımı ve onarımıyla ilgili işleri,
Yapmakla görevli ve yetkilidir.

(Ek fıkra: 3/7/2005-5393/85 md.; Değişik ikinci fıkra: 24/7/2008-5793/42 md.) Bakanlıklar ve diğer merkezi idare kuruluşları; yapım, bakım ve onarım işleri, devlet ve il yolları, içme suyu, sulama suyu, kanalizasyon, enerji nakil hattı, sağlık, eğitim, kültür, turizm, çevre, imar, bayındırlık, iskan, gençlik ve spor gibi hizmetlere ilişkin yatırımlar ile bakanlıklar ve diğer merkezi idare kuruluşlarının görev alanına giren diğer yatırımları, kendi bütçelerinde bu hizmetler için ayrılan ödenekleri il özel idarelerine aktarmak suretiyle gerçekleştirebilir. Aktarma işlemi ilgili bakanın onayıyla yapılır ve bu ödenekler tahsis amacı dışında kullanılamaz. İş, il özel idaresinin tabi olduğu usul ve esaslara göre sonuçlandırılır. İl özel idareleri de bütçe imkanları ölçüsünde bu yatırımlara kendi bütçesinden ödenek aktarabilir. Bu fıkraya göre, bakanlıklar ve diğer merkezi idare kuruluşları tarafından aktarılacak ödenekler ile gerçekleştirilecek yatırımlar, birinci fıkrada öngörülen görev alanı sınırlamasına tabi olmaksızın bütün il sınırları içinde yapılabilir. (Ek cümle: 6/4/2011-6225/1 md.) Bu fıkra kapsamında belirli bir projenin gerçekleştirilmesi amacıyla il özel idaresine aktarıldığı halde, aktarıldığı mali yılı takip eden yıl sonuna kadar tahsis edildiği proje için kullanılamayacağı anlaşılan ödenekler, ilgili Bakanın onayı ile bu fıkra kapsamında değerlendirilmek ve başka bir projede kullanılmak üzere aynı veya başka bir il özel idaresine veya ilgili mevzuatı çerçevesinde kullanılmak üzere Toplu Konut İdaresine aktarılabilir.

(Ek fıkra: 1/7/2006-5538/26 md.; Değişik üçüncü fıkra: 24/10/2011-KHK-661/61 md.) Kamu kurum ve kuruluşlarının 5/1/1961 tarihli ve 237 sayılı Taşıt Kanunu kapsamındaki araçlarının alımı, işletilmesi, bakım ve onarımı ile bürolarının ihtiyaçları; kamu

konutlarının yapım, bakım, işletme ve onarımı ile emniyet hizmetlerinin gerektirdiği teçhizat alımıyla ilgili harcamalar il özel idaresi bütçesinden karşılanabilir.

İl çevre düzeni plânı; valinin koordinasyonunda, büyükşehirlerde büyükşehir belediyeleri, diğer illerde il belediyesi ve il özel idaresi ile birlikte yapılır. İl çevre düzeni plânı belediye meclisi ile il genel meclisi tarafından onaylanır. **(Ek cümle: 1/7/2006-5538/26 md.)** Belediye sınırları il sınırı olan Büyükşehir Belediyelerinde il çevre düzeni planı ilgili Büyükşehir Belediyeleri tarafından yapılır veya yaptırılır ve doğrudan Belediye Meclisi tarafından onaylanır.

Hizmetlerin yerine getirilmesinde öncelik sırası, il özel idaresinin malî durumu, hizmetin ivediliği ve verildiği yerin gelişmişlik düzeyi dikkate alınarak belirlenir.

İl özel idaresi hizmetleri, vatandaşlara en yakın yerlerde ve en uygun yöntemlerle sunulur. Hizmet sunumunda engelli, yaşlı, düşkün ve dar gelirlilerin durumuna uygun yöntemler uygulanır.⁽²⁾

Hizmetlerin diğer mahallî idareler ve kamu kuruluşları arasında bütünlük ve uyum içinde yürütülmesine yönelik koordinasyon o ilin valisi tarafından sağlanır.

4562 sayılı Organize Sanayi Bölgeleri Kanunu ile Sanayi ve Ticaret Bakanlığına ve organize sanayi bölgelerine tanınan yetki ve sorumluluklar bu Kanun kapsamı dışındadır.

5302 Sayılı İl Özel İdaresi Kanunu'nun 7. maddesinde de İl Özel İdaresinin yetki ve imtiyazları şu şekilde düzenlenmiştir:

“İl Özel İdaresinin yetkileri ve imtiyazları şunlardır:

a) Kanunlarla verilen görev ve hizmetleri yerine getirebilmek için her türlü faaliyette bulunmak, gerçek ve tüzel kişilerin faaliyetleri için kanunlarda belirtilen izin ve ruhsatları vermek ve denetlemek.

b) Kanunların il özel idaresine verdiği yetki çerçevesinde yönetmelik çıkarmak, emir vermek, yasak koymak ve uygulamak, kanunlarda belirtilen cezaları vermek.

c) Hizmetlerin yürütülmesi amacıyla, taşınır ve taşınmaz malları almak, satmak, kiralamak veya kiraya vermek, takas etmek, bunlar üzerinde sınırlı aynî hak tesis etmek.

d) Borç almak ve bağış kabul etmek.

e) Vergi, resim ve harçlar dışında kalan ve miktarı yirmibeşmilyar Türk Lirasına kadar olan dava konusu uyuşmazlıkların anlaşmayla tasfiyesine karar vermek.

f) Özel kanunları gereğince il özel idaresine ait vergi, resim ve harçların tarh, tahakkuk ve tahsilini yapmak.

g) Belediye sınırları dışındaki gayri sıhî müesseseler ile umuma açık istirahat ve eğlence yerlerine ruhsat vermek ve denetlemek.**(Ek cümle: 6/3/2007-5594/4 md.)** Ancak, sivil hava ulaşımına açık havaalanları bünyesinde yer alan tüm tesislere işyeri açma ve çalışma ruhsatı dahil her türlü ruhsat, Sivil Havacılık Genel Müdürlüğü tarafından verilir. Bu konuya ilişkin usûl ve esaslar Sivil Havacılık Genel Müdürlüğünce hazırlanacak bir yönetmelikle düzenlenir.

h) **(Ek: 4/4/2015-6645/83 md.)** Belediye sınırları dışında, yapı ruhsatı veya yapı kullanma izni hangi idare tarafından verilmiş olursa olsun, hizmete sunulacak olan asansörlerin tescilini yapmak, ilgili teknik mevzuat çerçevesinde yıllık periyodik kontrollerini yapmak ya da yetkilendirilmiş muayene kuruluşları aracılığıyla yaptırmak, gerekli hâllerde

asansörleri hizmet dışı bırakmak. Bu bent uyarınca asansörlerin yıllık periyodik kontrolünü yapabilecek il özel idareleri ile yetkilendirilmiş muayene kuruluşlarının sahip olması gereken koşullar, yıllık periyodik kontrol esasları ile yıllık periyodik kontrol ücretleri Vilayetler Hizmet Birliği, Türk Mühendis ve Mimar Odaları Birliği ve Türk Standardları Enstitüsü temsilcilerinin de yer alacağı bir komisyon tarafından belirlenir. Konuya ilişkin düzenlemeler, komisyon kararları doğrultusunda Bilim, Sanayi ve Teknoloji Bakanlığı tarafından yapılır.

İl özel idaresi, hizmetleri ile ilgili olarak, halkın görüş ve düşüncelerini belirlemek amacıyla kamuoyu yoklaması ve araştırması yapabilir.

İl özel idaresinin mallarına karşı suç işleyenler Devlet malına karşı suç işlemiş sayılır. **(Ek cümle: 1/7/2006-5538/26 md.)** 2886 sayılı Devlet İhale Kanununun 75 inci maddesi hükümleri il özel idaresi taşınmazları hakkında da uygulanır.

İl özel idaresinin proje karşılığı borçlanma yoluyla elde edilen gelirleri, vergi, resim ve harçları, şartlı bağışlar ve kamu hizmetlerinde fiilen kullanılan malları haczedilemez.

(Ek: 4/4/2015-6645/83 md.) Birinci fıkranın (h) bendinde düzenlenen yetkinin usulüne uygun kullanılmaması sonucu oluşacak yaralanma ve ölüm olaylarından dolayı, ilgili il özel idaresi yetkilileri 5237 sayılı Türk Ceza Kanunu hükümlerine göre sorumludur.

B-TEŞKİLAT YAPISI

Çorum İl Özel İdaresi, norm kadro ilke ve esaslara uygun olarak, İl Genel Meclisinin 06.10.2006 tarih ve 285 nolu, 06/07/2007 tarih ve 217 nolu, 08/02/2008 tarih ve 67 nolu, 08/07/2010 tarih ve 242 nolu, 02/11/2010 tarih ve 312 nolu, 02/06/2015 tarih ve 221 nolu, 05/08/2016 tarih ve 280 nolu ve 21.05.2021 tarih ve 89 nolu kararları ile Örgütsel Teşkilat Şemasında gösterildiği gibi, 1 Genel Sekreter, 2 Genel Sekreter Yardımcısı, 13 Müdür, 1 Hukuk Müşaviri ve 12 İlçe Özel İdare Müdürü ile çalışmalarını yürütmektedir.

TEŞKİLAT ŞEMASI

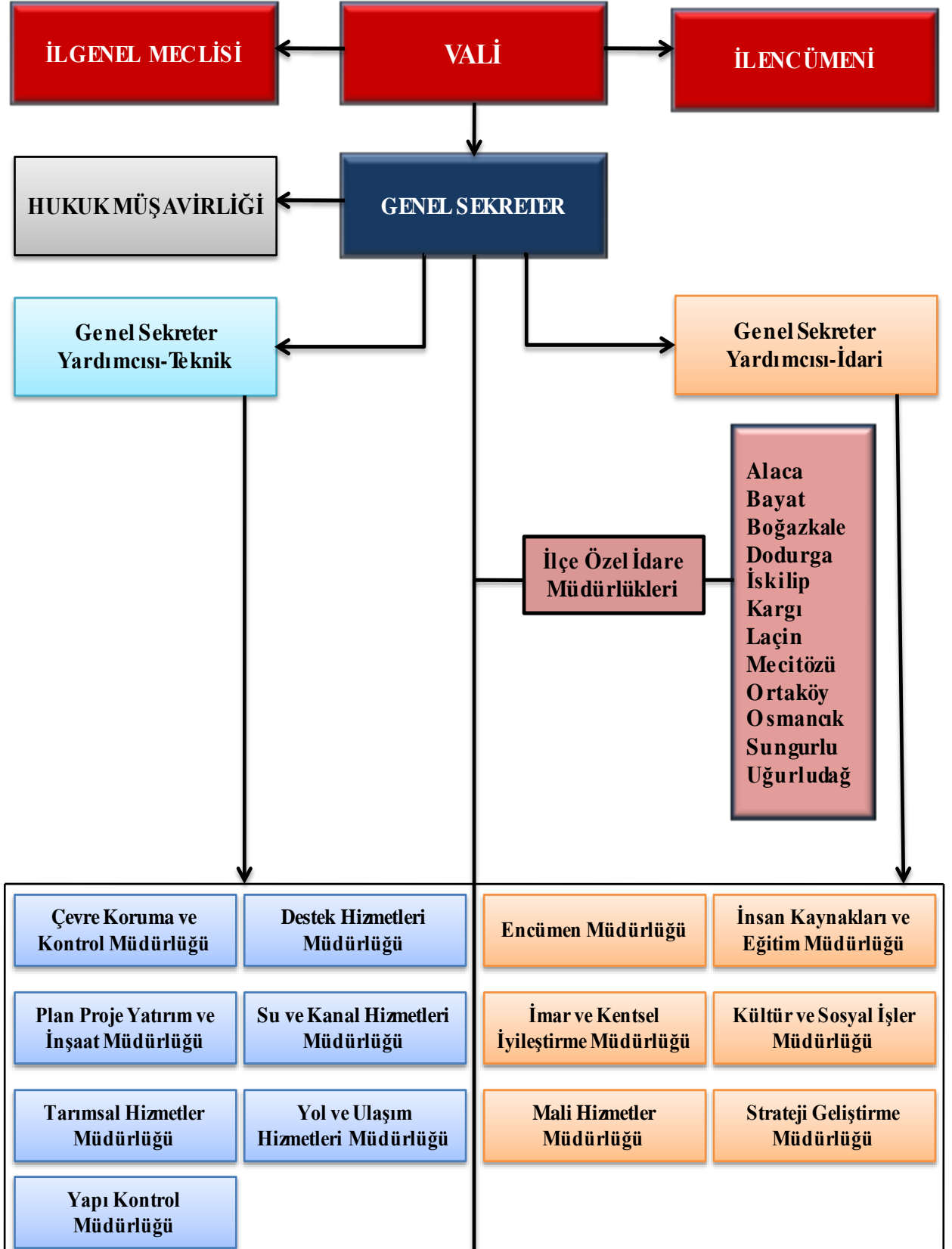

C-FİZİKSEL KAYNAKLAR

Çorum İl Özel İdaresi Birimleri ve İl Genel Meclisi, Mimar Sinan Mahallesi İnönü Caddesi No: 167 adresinde faaliyetini sürdürmektedir.

Faaliyet gösteren 12 İlçe Özel İdare Müdürlüğünden 2'si (Boğazkale ve İskilip İlçeleri) kendi binalarında, 9'u ise (Alaca, Bayat, Dodurga, Kargı, Laçın, Mecitözü, Ortaköy, Osmancık, Sungurlu ve Uğurludağ İlçeleri) Kaymakamlık binasında hizmet vermektedir.

Ayrıca, Merkez ilçede 1 adet Vali konağı, 6 adet lojman, Boğazkale ilçemizde 20 adet lojman ile 13 İlçemizde 1'er adet Kaymakamlık lojmanı bulunmaktadır.

İlçesi	Adı	Mülkiyet Durumuna göre Taşınmazın Alanı (m2)				Açıklama
		İl Özel İdaresi (m2)	Maliye Hazinesi (m2)	Diğer (m2)	Toplam (m2)	
Merkez	Vali Konağı	4.700,00	0,00	0,00	4.700,00	Vali Konağı Bahçesi ve Müstemilatı.
Merkez	6 adet Lojman	1.896,31	0,00	0,00	1.896,31	Binevler 6 adet lojman
Merkez	Arsa	1.829,62	0,00	0,00	1.829,62	İl Genel Meclis Binası (20 yıllığına Belediyeye kiralandı)
Merkez	Arsa	128,82	0,00	22,18	151,00	Yavruturna Mahallesi Sağlık Müdürlüğü Arkası (20 yıllığına Belediyeye kiralandı)
Merkez	Arsa	2.406,79	0,00	0,00	2.406,79	Yavruturna Mahallesi İl Genel Meclis Binası Arkası Otopark (20 yıllığına Belediyeye kiralandı)
Merkez	Arsa	14.993,44	0,00	0,00	14.993,44	Binevler Ayarık Mevkii 14 adet bağımsız arsa (Belediyeden trampa)
Merkez	Arsa	22.910,44	0,00	0,00	22.910,44	İdare Hizmet Binası
Merkez	Tarla	6.911,00	0,00	0,00	6.911,00	İdare Hizmet Binası
Merkez	Tarla	4.603,25	0,00	0,00	4.603,25	İdare (Şantiye)
Merkez	Tarla	10.807,55	0,00	0,00	10.807,55	İdare (Garaj)
Merkez	Tarla	6.824,29	0,00	0,00	6.824,29	Sapa köy Asfalt Şantiyesi
Merkez	Tarla	12.168,93	0,00	0,00	12.168,93	Sapa köy Asfalt Şantiyesi
Merkez	Arsa	3.617,00	0,00	0,00	3.617,00	200 kişilik Vali Mustafa Yıldırım Kız Öğrenci Yurdu (Buhara evler Mahallesi)
Merkez	Okul Arsası	11.900,00	0,00	0,00	11.900,00	Vilayet Hizmet Birliği Yurdu (Ulukavak Mahallesi)
Merkez	Sağlık Ocağı Arsası	1.716,00	0,00	0,00	1.716,00	Mimar Sinan Mahallesi Sağlık Ocağı Binası ve arsası (Aile Hekimleri Kiraya verilmiştir.)
Merkez	Kütüphane	913,22	0,00	0,00	913,22	Çorum İl Halk Kütüphanesi (Bahçelievler Mahallesi)
Merkez	Bahçeli Kargir İlkokul	1.419,58	0,00	0,00	1.419,58	Eski İstiklal İlkokulu (Kültür Bakanlığı Yazma Eserler Müzesi Olarak Tahsisli)

Çorum İl Özel İdaresi 2022 Yılı Performans Programı

İlçesi	Adı	Mülkiyet Durumuna göre Taşınmazın Alanı (m2)				Açıklama
		İl Özel İdaresi (m2)	Maliye Hazinesi (m2)	Diğer (m2)	Toplam (m2)	
Ankara	6 katlı Betonarme Yurt Binası ve Arsası	555,00	0,00	0,00	555,00	Ankara İli Çankaya İlçesi Kültür Mahallesi 160 Kişilik Kız Öğrenci Yurdu (Kredi Yurtlar Kurumuna tahsisli)
Merkez	Arsa	1.470,00	0,00	0,00	1.470,00	Milli Eğitim Müdürlüğü Rehberlik Araştırma Merkezi (Gülábey Mahallesi)
Merkez	Bahçeli Kargir Öğretmen Evi	819,37	0,00	0,00	819,37	Çorum Merkez Öğretmen Evi (Bahçelievler Mahallesi)
Merkez	Bir Katlı Kargir Bina ve Kayak Pist Alanı	14.999,93	0,00	0,00	14.999,93	Çalyayla Köyü (İl Encümeninin 21/06/1990 Tarih ve 411 S. Kararı Gereği 49 Yıllığına Gençlik Spor Müdürlüğüne Kullanım Hakkı tahsisli)
Merkez	Kayak Tesisleri Pist Alanı	6.239,90	0,00	0,00	6.239,90	Çalyayla Köyü (İl Encümeninin 21/06/1990 Tarih ve 411 S. Kararı Gereği 49 Yıllığına Gençlik Spor Müdürlüğüne Kullanım Hakkı tahsisli)
Merkez	Kayak Tesisleri Pist Alanı	2.560,00	0,00	0,00	2.560,00	Çalyayla Köyü (İl Encümeninin 21/06/1990 Tarih ve 411 S. Kararı Gereği 49 Yıllığına Gençlik Spor Müdürlüğüne Kullanım Hakkı tahsisli)
Merkez	Kayak Tesisleri Pist Alanı	7.968,06	0,00	0,00	7.968,06	Çalyayla Köyü (İl Encümeninin 21/06/1990 Tarih ve 411 S. Kararı Gereği 49 Yıllığına Gençlik Spor Müdürlüğüne Kullanım Hakkı tahsisli)
Merkez	Kayak Tesisleri Pist Alanı	7.464,14	0,00	0,00	7.464,14	Çalyayla Köyü (İl Encümeni'nin 21/06/1990 Tarih ve 411 S. Kararı Gereği 49 Yıllığına Gençlik Spor Müdürlüğüne Kullanım Hakkı tahsisli)
Merkez	Kayak Tesisleri Pist Alanı	8.336,19	0,00	0,00	8.336,19	Çalyayla Köyü (İl Encümeni'nin 21/06/1990 Tarih ve 411 S. Kararı Gereği 49 Yıllığına Gençlik Spor Müdürlüğüne Kullanım Hakkı tahsisli)

Çorum İl Özel İdaresi 2022 Yılı Performans Programı

İlçesi	Adı	Mülkiyet Durumuna göre Taşınmazın Alanı (m2)				Açıklama
		İl Özel İdaresi (m2)	Maliye Hazinesi (m2)	Diğer (m2)	Toplam (m2)	
Merkez	Arsa	674.411,14	0,00	0,00	674.411,14	Katı atık Değerlendirme Tesis alanı (Celil Kırın Kürt Pınarı Mevkii)
Merkez	Tarla+Bağ ve Bahçe Vasıflı	114.358,43	0,00	0,00	114.358,43	Şendere İçme suyu gölet alanına ait 38 Adet Parsel
Merkez	Tarla	59,25	0,00	0,00	59,25	Çorum Organize Sanayi Bölgesi Yol
Merkez	Tarla	892,72	0,00	0,00	892,72	Hamdi Köy (Yol Trafik Kontrol Noktası)
Merkez	Tarla	1.701,45	0,00	0,00	1.701,45	Hamdi Köy (Yol Trafik Kontrol Noktası)
Merkez	Bahçeli Ev ve Müstemilatı	0,00	0,00	2.305,44	2.305,44	Merkez Bayat Köyü İsmet Eker Konağı (99 Yılığna İl Özel İdaresi adına tahsisli)
Merkez	Avlulu Ahşap Ev	0,00	0,00	886,58	886,58	Merkez Üçtutlar mah. Bilaller Konağı 49 yılığna İl Özel idaresine devredilen yer 25 Yılığna İl Kültür ve Turizm Müd. Tahsis edildi
Merkez	Fidanlık	11.160,00	0,00	0,00	11.160,00	Samsun Yolu Sıklık Mevkii
Merkez	Fidanlık	15.256,00	0,00	0,00	15.256,00	Samsun Yolu Sıklık Mevkii
Merkez	Havaalanı Arsası+ Tarla	532.755,35	0,00	0,00	532.755,35	41 Adet Parsel
Alaca	Kaymakamlık Lojmanı	915,14	0,00	0,00	915,14	3 Katlı Karkas Bina
Alaca	Arsa	1.355,78	0,00	0,00	1.355,78	3 Katlı Karkas Kaymakamlık Lojmanı Bahçesi
Alaca	Arsa	457,74	0,00	0,00	457,74	3 Katlı Karkas Kaymakamlık Lojmanı Bahçesi
Alaca	Arsa	3.047,10	0,00	0,00	3.047,10	Milli Eğitim Müdürlüğü 150 Yataklı Kız Öğrenci Yurdu Binası
Alaca	Arsa	395,86	0,00	0,00	395,86	Köylere Hizmet Götürme Birliği tarafından Özel İdareye hibe
Alaca	Tarla+Bağ+ Bahçe	280.093,00	0,00	0,00	408.826,62	Göl Alanı

Çorum İl Özel İdaresi 2022 Yılı Performans Programı

İlçesi	Adı	Mülkiyet Durumuna göre Taşınmazın Alanı (m2)				Açıklama
		İl Özel İdaresi (m2)	Maliye Hazinesi (m2)	Diğer (m2)	Toplam (m2)	
Bayat	Kaymakamlık Lojmanı ve Bahçesi	316,00	0,00	0,00	316,00	1 Katlı Karkas Bina
Bayat	Tarla	50.775,00	0,00	0,00	50.775,00	Tarla (25 Yıl süre ile Belediye Baş. Tahsis)
Bayat	Arsa	11.934,35	0,00	0,00	11.934,35	Belediyeden Trampa
Bayat	Arsa	289,32	0,00	94.515,33	94.804,65	Belediyeden Trampa
Boğazkale	Belediye Binası	4.584,00	0,00	0,00	4.584,00	Boğazkale Kaymakamlık Hizmet Binası ve Kaymakamlık Lojmanı
Boğazkale	20 Daireli Memur Lojman Binası	1.761,42	0,00	0,00	1.761,42	20 Daireli Memur Lojman Binası
Boğazkale	Tarla	9.950,00	0,00	0,00	9.950,00	Korunması Gerekli Taşınmaz Kültür Varlığı (Kültür Bakanlığı tahsisli)
Dodurga	Arsa	1.479,13	0,00	0,00	1.479,13	1 Katlı Karkas Kaymakamlık Lojmanı ve Bahçesi+Araba Garajı
Dodurga	Tarla	31.641,17	0,00	0,00	31.641,17	Göl Alanı İçin Kamulaştırma (7 Adet)
İskilip	Özel İdare Hizmet Binası	809,27	0,00	0,00	809,27	1 Adet Dükkan, 1 adet Çeşme Mescit
İskilip	Bahçe	778,27	0,00	0,00	778,27	Bahçe
İskilip	Arsa	45,84	0,00	39.355,78	39.401,62	Mülga Köy Hizmetleri Genel Müdürlüğünden devir hisse oranı 2292/1970081
İskilip	Arsa	275,99	0,00	917,52	1.193,51	Mülga Köy Hizmetleri Genel Müdürlüğünden devir
Kargı	Arsa	502,42	0,00	0,00	502,42	Kaymakamlık Lojmanı Bahçesi
Kargı	Arsa	2.879,96	0,00	0,00	2.879,96	Kargı Hacıhamza Köyü Kapanan Belde Belediye Devir ve Paylaştırma Komisyonu (14 adet Dükkan 3 adet arsa)1 adet tarla 10 Dükkan

Çorum İl Özel İdaresi 2022 Yılı Performans Programı

İlçesi	Adı	Mülkiyet Durumuna göre Taşınmazın Alanı (m2)				Açıklama
		İl Özel İdaresi (m2)	Maliye Hazinesi (m2)	Diğer (m2)	Toplam (m2)	
Laçın	Arsa	1.729,51	0,00	0,00	1.729,51	Laçın İlçesi Kaymakamlık Hizmet Binası ve 2 adet Memur Lojmanı
Laçın	Arsa	1.226,70	0,00	0,00	1.226,70	Laçın Kaymakamlık Lojmanı
Laçın	Anıt Arsası	544,61	0,00	0,00	544,61	Anıt Arsası
Mecitözü	Arsa	1.000,00	0,00	0,00	1.000,00	Kaymakamlık Lojmanı
Mecitözü	Arsa	9,00	0,00	0,00	9,00	Boş Arsa
Mecitözü	Bahçeli Kargir 3 Katlı Kütüphane	370,00	0,00	0,00	370,00	Kütüphane Binası (Kültür ve Turizm Müdürlüğüne tahsisli)
Mecitözü	2 Katlı Ahşap Ev	117,00	0,00	0,00	117,00	Milli Eğitim Müdürlüğüne tahsisli
Mecitözü	Hamam Ve Müştemilatı	56.264,00	0,00	0,00	56.264,00	Beke Hamamı ve Müştemilatı
Mecitözü	Tarla	20.750,00	0,00	0,00	20.750,00	Boğazkaya Hamurkesen Mevkii
Mecitözü	Tarla	5.500,00	0,00	0,00	5.500,00	Boğazkaya Hamurkesen Mevkii
Mecitözü	Göl Alanı	1.188.472,99	0,00	0,00	1.188.472,99	Kozören, Figani,Köprübaşı, Söğütyolu, Devletolan Gölet yerleri
Ortaköy	2 Katlı Kâgir Bina	386,00	0,00	0,00	386,00	Ortaköy İlçesi Kaymakamlık Lojmanı
Ortaköy	Arsa	144,86	0,00	0,00	144,86	İlçe Emniyet Müdürlüğü Kullanımında
Ortaköy	Bağ	890,56	0,00	0,00	890,56	Bağ
Ortaköy	Sulama Göleti	101.400,00	0,00	0,00	101.400,00	Kızılhamza Köyü (Göl alanı)
Ortaköy	Tarla	1.533,00	0,00	0,00	1.533,00	Kızılhamza Köyü Köyü (Göl alanı)

Çorum İl Özel İdaresi 2022 Yılı Performans Programı

İlçesi	Adı	Mülkiyet Durumuna göre Taşınmazın Alanı (m2)				Açıklama
		İl Özel İdaresi (m2)	Maliye Hazinesi (m2)	Diğer (m2)	Toplam (m2)	
Osmancık	Bahçeli Kargir Kaymakam Evi	581,12	0,00	0,00	581,12	Kaymakamlık Lojmanı
Osmancık	Tarla	9.558,00	0,00	0,00	9.558,00	Mülga Köy Hizmetleri. Genel Müdürlüğünden devir (Bakımevi)
Sungurlu	İlçe Özel İdare İş hanı Binası	1.450,66	0,00	0,00	1.450,66	(1-2 ve 3 Katlarda) 22 Adet İşyeri ve Büro
Sungurlu	Ham Toprak	14.705,71	0,00	0,00	14.705,71	Ham Toprak
Sungurlu	Ham Toprak	75.297,97	0,00	0,00	75.297,97	Ham Toprak
Sungurlu	Ham Toprak	5.121,46	0,00	0,00	5.121,46	Ham Toprak
Sungurlu	Yol	251,73	0,00	0,00	251,73	Yol
Uğurludağ	Arsa	3.370,59	0,00	0,00	3.370,59	Kaymakamlık Lojmanı
Uğurludağ	Arsa	10,29	0,00	0,00	10,29	Kaymakamlık Lojmanı
Uğurludağ	Arsa	49,45	0,00	0,00	49,45	Kaymakamlık Lojmanı

Çorum İl Özel İdaresi 2022 Yılı Performans Programı

İlçesi	Adı	Mülkiyet Durumuna göre Taşınmazın Alanı (m2)				Açıklama
		İl Özel İdaresi (m2)	Maliye Hazinesi (m2)	Diğer (m2)	Toplam (m2)	
Merkez	Havaalanı	0,00	136.359,79	0,00	136.359,79	Hazineden Tahsis (4 Adet Parsel)
	Arsa Ham toprak					
Merkez	Tarla	0,00	110.078,70	0,00	110.078,70	Sarayköy Büz Şantiyesi Maliyeden Tahsisli
Merkez	Asfalt Plent tesisi	0,00	43.240,53	0,00	43.240,53	Asfalt Plent Tesisi (Maliye Hazinesinden Tahsisli)
Merkez	Fidanlık	0,00	7.267,80	0,00	7.267,80	(Şehitlik) Milli Emlak Müd. Tahsisli
Alaca	İki Katlı Kâgir Bina ve Tarla	0,00	9.945,64	0,00	9.945,64	Alaca İlçesi Bakım Evi Hazineden Tahsis (Alaca İlçesi Bakımevi)
İskilip	Kâgir Bina Arsası	0,00	2.359,37	0,00	2.359,37	Kaymakamlık Lojmanı (Mal Müd. Tahsis)
İskilip	Arsa	0,00	30.504,00	0,00	30.504,00	Bakımevi (Mal Müd. Tahsis)
Sungurlu	Arsa	0,00	30.240,00	0,00	30.240,00	Bakımevi
Sungurlu	Kaymakamlık Lojmanı ve Arsası	0,00	3.500,00	0,00	3.500,00	Kaymakamlık Lojmanı (Mal Müd. Tahsis)
Kargı	Arsa	502,42	0,00	0,00	502,42	Kaymakamlık Lojmanı (Mal Müd. Tahsis) Bahçe

Çorum İl Özel İdaresi 2022 Yılı Performans Programı

İlçesi	Adı	Mülkiyet Durumuna göre Taşınmazın Alanı (m2)				Açıklama
		İl Özel İdaresi (m2)	Maliye Hazinesi (m2)	Diğer (m2)	Toplam (m2)	
Merkez	Patlayıcı Deposu	0,00	4.912,03	0,00	4.912,03	Maliye Hazinesinden Tahsisli
Merkez	İ.Ö.O Öğrenci Yurdu	0,00	7.419,26	0,00	7.419,26	İlköğretim Okulu Yurdu
Merkez	İlk Öğ. O.	0,00	8.793,00	0,00	8.793,00	Mehmet Akif Ersoy İ.Ö.O.
Merkez	İlk Öğ. O.	0,00	8.426,59	0,00	8.426,59	Tapuda Okul Arsası geçiyor.
Merkez	İlk Öğ. O.	0,00	22.013,25	0,00	22.013,25	İlköğretim Okulu
Merkez	İlk Öğ. O.	0,00	20.919,31	0,00	20.919,31	İlköğretim Okulu
Ortaköy	Park ve Bahçe Yeri	0,00	4.656,32	0,00	4.656,32	Kültür Parkı Alanı
Mecitözü	Askerlik Şubesi(Müze)	0,00	12.087,00	0,00	12.087,00	Askerlik Şubesi
Dodurga	Gölet Alanı	0,00	5.940,00	0,00	5.940,00	Gölet Alanı
Dodurga	Gölet Alanı	0,00	3.940,00	0,00	3.940,00	Gölet Alanı
Merkez	Bahçeli Ev Müştemilatı	0,00	2.305,44	0,00	2.305,44	Ekerler Konağı
Ortaköy (Aşdağul)	Gölet Alanı	0,00	1.244,53	0,00	1.244,53	Yol Güzergâh Genişletme Çalışmaları
Merkez	Çam Fidanlığı	0,00	7.267,80	0,00	7.267,80	Şehitlik
Dodurga	Tarla	0,00	118.813,73	0,00	118.813,73	Tıbbi Aromatik Bitki Üretim Merkezi

İL ÖZEL İDARESİ ARAÇLARININ YAŞ DAĞILIMI						
ARACIN	ARAÇLARIN YAŞ DURUMU					
CİNSİ	Toplamdaki Yüzdeler Oran	(0-5)	(6-10)	(11-15)	(15 yaş üstü)	Toplam Adet
OTOMOBİLLER	10,00%	2	1	8	13	24
ARAZİ TAŞITI (JEEP)	0,42%	-	-	1	-	1
PİKAP KAMYONET	13,33%	6	15	-	11	32
KAMYONET (OTOMOBİL RUHSATLI)	1,25%	3	-	-	-	3
MİNİBÜS	5,83%	1	3	7	3	14
OTOBÜS	1,67%	-	1	2	1	4
KAMYON	19,17%	13	13	3	17	46
KURTARICI	0,42%	-	-	-	1	1
AKARYAKIT TANKERİ	0,83%	-	-	1	1	2
SEYYAR KAYNAK ARACI	0,42%	-	-	1	-	1
SEYYAR YAĞLAMA ARACI	0,42%	-	1	-	-	1
ÇÖP KAMYONU	7,08%	9	8	-	-	17
SÜPÜRME ARACI	0,83%	-	1	-	1	2
ÇEKİCİ	2,50%	2	1	1	2	6
KAR MAKİNESİ	0,42%	-	-	-	1	1
LASTİK TEKERLEKLİ YAMA SİLİNDİRİ	2,50%	2	3	1	-	6
LASTİK TEKERLEKLİ YÜKLEYİCİ	2,50%	2	-	-	4	6
LASTİK TEKERLEKLİ EKSKAVATÖR	0,83%	-	-	1	1	2
PALETLİ EKSKAVATÖR	2,50%	3	1	2	-	6
VİPRASYONLU SİLİNDİR	4,17%	4	2	-	4	10
KANAL KAZICI	5,42%	-	5	8	-	13
ASFALT YAPIM DİSTRİBÜTÖRÜ	1,25%	-	1	1	1	3
PALETLİ ASFALT FİNİŞERİ	0,42%	1	-	-	-	1
VİDANJÖR	0,42%	1	-	-	-	1
ARAZÖZ	2,08%	-	-	1	4	5
DOZER	2,08%	-	-	-	5	5
GREYDER	10,83%	7	7	2	10	26
KAYA DELİCİ	0,42%	-	-	-	1	1
TOPLAM	100,00%	56	63	40	81	240

D- İNSAN KAYNAKLARI

Çorum İl Özel İdaresi kadroları, 5302 Sayılı İl Özel İdaresi Kanunu'nun 36. maddesine istinaden, 10/06/2007 tarih ve 26548 sayılı Resmi Gazete'de yayımlanarak yürürlüğe giren "İl Özel İdareleri Norm Kadro İlke ve Standartlarına İlişkin Yönetmelik' in 10. maddesine istinaden, İl Genel Meclisinin 06.10.2006 tarih ve 285 nolu, 06/07/2007 tarih ve 217 nolu, 08/02/2008 tarih ve 67 nolu, 08/07/2010 tarih ve 242 nolu, 02/11/2010 tarih ve 312 nolu, 02/06/2015 tarih ve 221 nolu, 05/08/2016 tarih ve 280 nolu ve 21.05.2021 tarih ve 89 nolu kararları ile Örgütsel Teşkilat Şemasında gösterildiği gibi, 1 adet Genel Sekreter, 2 adet Genel Sekreter Yardımcısı, 13 adet Müdür, 1 adet Hukuk Müşaviri, 1 adet İç Denetçi ve 13 adet İlçe Özel İdare Müdürü kadrosu ihdas edilmiştir.

İdaremiz Merkez ve İlçe Özel İdare Müdürlüklerinde **159** adet personel memur statüsünde, bunlardan **4** adedi sözleşmeli memur statüsünde, **134** personel 4857 sayılı İş Kanunu'na tabi daimi işçi statüsünde hizmet vermektedir. Aynı zamanda, Çorum İl Özel İdaresi Personel Anonim Şirketi emrinde **221** adet sürekli işçi statüsünde, **23** adet geçici işçi statüsünde olmak üzere toplam **244 işçi** personel istihdam edilmektedir. Çalışanlardan memur olarak görev yapanlar 657 sayılı Devlet Memurları Kanunu, 5434 sayılı Emekli Sandığı Kanunu ve 5510 sayılı Sosyal Sigortalar ve Genel Sağlık Sigortası Kanunu'na, işçi statüsünde olanlar ise 4857 sayılı İş Kanunu ve 506 Sayılı Sosyal Sigortalar Kanunu'na tabidirler.

İdaremiz kadrolarında görev yapan 657 sayılı Devlet Memurları Kanunu'na tabi personel ile 4857 sayılı İş Kanununa tabi personelin merkez ve ilçelere göre dağılımı aşağıda belirtilmiştir:

Merkezde;

G.İ.H.	: 64
T.H.S.	: 67
A.H.S.	: 1
S.H.S.	: -
Y.H.S.	: 6

olmak üzere toplam **138 Memur** personel çalışmaktadır.

İlçe Teşkilatlarında ise;

G.İ.H.	: 21
Y.H.S.	: -
T.H.S.	: -

olmak üzere, genel toplamda **159 Memur** personel çalışmaktadır.

13 İlçemizden, 12'sinde İlçe Özel İdare Müdürü görevlerini yürütmektedir.

Aynı şekilde İl Özel İdaremizde;

134 adet kadrolu işçi, **244** adet Çorum İl Özel İdaresi Personel Anonim Şirketi işçisi ve Sağlık Hizmeti alımı statüsünde görev yapan **6** adet hizmet alımı personel bulunmaktadır.

İdaremiz Merkez ve İlçe Özel İdare Müdürlüklerinde, 657 sayılı Devlet Memurları Kanunu ve 4857 sayılı İş Kanunu tabi olarak görev yapan personel dağılımı aşağıda verilmiştir.

İL ÖZEL İDARESİ PERSONEL DAĞILIMI	PERSONEL SAYISI (Adet)
657 Sayılı Devlet Memurları Kanunu'na Tabi Personel Toplamı	159
4857 Sayılı İş Kanunu'na Tabi Personel Toplamı	134
Çorum İl Özel İdaresi Personel Anonim Şirketi Personel Toplamı	244
Personel Hizmeti Alımı (Sağlık Hizmetleri Alımı)	6
GENEL TOPLAM	543

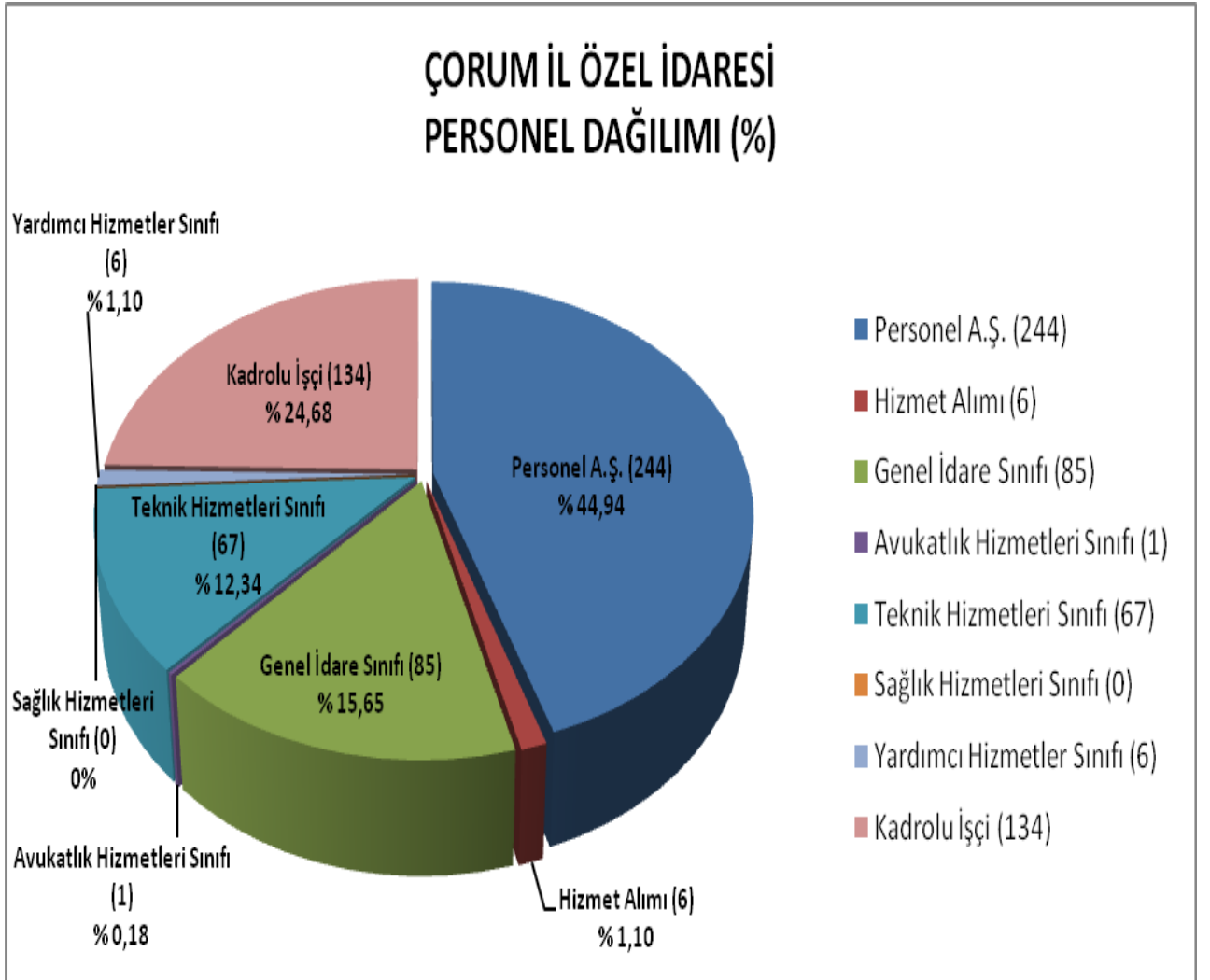

E-TEKNOLOJİK KAYNAKLAR

Bilgisayar yazılımlarının Kültür ve Turizm Bakanlığı tarafından Fikir ve Sanat Eserlerinin telif hakkının koruması kapsamına alınması nedeniyle, İdaremiz ve Valilik hizmetlerinde kullanılan bilgisayarlar için işletim sistemi ve 250 adet Microsoft Office programı alınarak bilgisayar yazılımları lisanslı hale getirilmiştir.

Bilgisayar üzerinden suç işlenmesine ve yasal olmayan internet sitelerinin girişlerini engellemek üzere ağ filtre cihazı alınarak güvenli internet erişimi sağlanmıştır. İl Özel İdaresinin network güvenliği ise 1 adet Fortigate firewall, 1 adet Crypttech Log kayıt cihazı ve 250 adet Nod 32 antivirüs yazılımları ile sağlanmaktadır.

İçişleri Bakanlığı tarafından e-içişleri projesi kapsamında hazırlanan ve tüm İl Özel İdarelerinin kullanmış olduğu “e-içişleri” modülü İdaremiz tarafından da etkin bir şekilde kullanılmaktadır.

Teknik birimlerimiz tarafından çizimler için netcat, netcat köydes yazılım, Audocad çizim programı, CBS (Coğrafi Bilgi Sistemi), PIX4D yazılım programları ile tapu bilgilerine ulaşmak üzere takbis, hak ediş düzenlemeleri için e- hak ediş programı kullanılmaktadır.

Ayrıca tüm araçlarımız Araç Takip Sistemi ile izlenmektedir.

İL ÖZEL İDARESİ TEKNOLOJİK ARAÇ GEREÇ DURUMU	
ARAÇ-GEREÇ ADI	ADEDİ
BİLGİSAYAR (SERVER)	2
BİLGİSAYAR (LAPTOP)	64
BİLGİSAYAR (MASAÜSTÜ)	170
YAZICI (LASER)	110
YAZICI (PÜSKÜRTMELİ)	2
YAZICI (RENKLİ LAZER)	15
YAZICI (YAZICI+TARAYICI+FAX)	36
FORTİNET AĞ GÜVENLİK CİHAZI	1
LOG KAYIT CİHAZI	1
PROJEKSİYON ALETİ	3
TARAYICI	17
KAMERA	44
TOPLAM	465

Çorum İl Özel İdaresi 2022 Yılı Performans Programı

BİRİMLER	BİLGİSAYAR (SERVER)	BİLGİSAYAR (LAPTOP)	BİLGİSAYAR (MASAÜSTÜ)	YAZICI (LASER)	YAZICI (PÜSKÜRTMELİ)	RENKLİ LAZER YAZICI (FOTOSMART)	YAZICI TARAYICI +FAX)	FORTINET AĞ GÜVENLİK CİHAZI	LOG KAYIT CİHAZI	PROJEKSİYON ALETİ	TARAYICI	KAMERA	TOPLAM
GENEL SEKRETERLİK	-	2	6	3	-	2	3	-	-	-	-	-	16
İNSAN KAYNAKLARI VE EĞİTİM MÜDÜRLÜĞÜ	-	2	11	3	1	-	5	-	-	-	3	-	25
YOL VE ULAŞIM HİZMETLERİ MÜDÜRLÜĞÜ	-	1	15	6	1	2	-	-	-	-	1	-	26
TARIMSAL HİZMETLER MÜDÜRLÜĞÜ	-	-	13	9	-	-	4	-	-	-	1	-	27
KÜLTÜR VE SOSYAL İŞLER MÜDÜRLÜĞÜ	-	3	9	3	-	-	3	-	-	1	-	5	24
MALİ HİZMETLER MÜDÜRLÜĞÜ	-	1	11	8	-	1	-	-	-	-	3	-	24
İMAR VE KENTSEL İYİLEŞTİRME MÜDÜRLÜĞÜ	2	-	12	12	-	1	1	-	-	-	-	-	28
PLAN PROJE YATIRIM VE İNŞAAT MÜDÜRLÜĞÜ	-	2	18	14	-	1	6	-	-	-	1	-	42
ENCÜMEN MÜDÜRLÜĞÜ	-	43	6	7	-	1	2	-	-	1	1	-	61
ÇEVRE KORUMA VE KONTROL MÜDÜRLÜĞÜ	-	1	10	5	-	3	4	-	-	-	2	-	25
DESTEK HİZMETLERİ MÜDÜRLÜĞÜ	-	4	33	24	-	2	2	1	1	1	1	39	108
SU VE KANAL HİZMETLERİ MÜDÜRLÜĞÜ	-	3	16	10	-	1	2	-	-	-	4	-	36
STRATEJİ GELİŞTİRME MÜDÜRLÜĞÜ	-	1	6	6	-	1	1	-	-	-	-	-	15
HUKUK MÜŞAVİRLİĞİ	-	1	4	-	-	-	3	-	-	-	-	-	8
TOPLAM	2	64	170	110	2	15	36	1	1	3	17	44	465

II - PERFORMANS BİLGİLERİ

A - AMAÇ VE HEDEFLER

AMAÇ, HEDEF VE PERFORMANS GÖSTERGELERİ	
AMAÇ (A1)	KIRSAL ALTYAPININ İYİLEŞTİRİLEREK YAŞAM KOŞULLARININ CAZİP HALE GETİRİLMESİ
Hedef (H1)	2024 yılı sonuna kadar 4.944,00 km köy ulaşım yolundan 620,00 km'lik kısmına konfor artırıcı kaplama çalışması yapılacaktır.
PG 1.1.1:	1. kat asfalt sathi kaplama yapılan yol uzunluğu (km)
PG 1.1.2:	2. kat asfalt sathi kaplama yapılan yol uzunluğu (km)
Hedef (H1.2)	Köy içi yollarında bulunan 6.000.000,00 m² parke taşı kaplama uzunluğu 6.500.000,00 m² ' ye yükseltilecektir.
PG 1.2.1:	Kilit parke taşı yapımı (m ²)
Hedef (H1.3)	Köy yollarında güvenli ve kesintisiz ulaşım hizmeti sağlanacaktır.
PG 1.3.1:	Trafik işaret ve levha çalışmaları (km)
PG 1.3.2:	HDPE boru alımı (m)
PG 1.3.3:	Asfalt (yama) bakım ve onarımı yapılan yol uzunluğu (km)
PG 1.3.4:	Bakım ve onarımı yapılan sanat yapıların (köprü, menfez, istinat duvarı v.b.) sayısı (adet)
Hedef (H1.4)	Kanalizasyon tesisi bulunan ünite sayısı 2024 yılı sonuna kadar 902' den 927' ye çıkartılması sağlanacaktır.
PG1.4.1:	Kanalizasyon tesisi bulunmayan ünitelerde yapılan kanalizasyon tesis sayısı (adet)
Hedef (H1.5)	Yerleşim yerlerinin sağlıklı ve yeterli içme suyuna erişimi sağlanacaktır.
PG1.5.1:	İçme suyu ünitelerinde yenileme, geliştirme bakım ve onarım çalışmaları yapılan köy sayısı (adet)
PG1.5.2:	Sıvı ve tablet klor alımı (ton)
AMAÇ (A2)	KIRSALDA TARIMSAL KALKINMAYI DESTEKLEMELİK ÜZERE TARIMSAL FAALİYETLERİ GERÇEKLEŞTİRMEK
Hedef (H2.1)	Mevcut sulanabilen 29.813 hektar olan tarım arazisi modern sulama yöntemleri kullanılarak 2024 yılı sonuna kadar 34.813 hektara çıkartılacaktır.
PG2.1.1:	Yapılan yağmurlama ve damlama sulama tesisi ile sulanabilir alan miktarı (hektar)

AMAÇ, HEDEF VE PERFORMANS GÖSTERGELERİ	
PG2.1.2:	Yapılan sulama havuzu ile sulanabilir alan miktarı (hektar)
PG2.1.3:	Yapılan sulama tesisi ile sulanabilir alan miktarı (hektar)
Hedef (H2.2)	Tarımsal üretimde verim ve kalitenin arttırılmasına ilişkin projeler desteklenecektir.
PG2.2.1:	Desteklenen tarımsal ürün proje sayısı (adet)
Hedef (H2.3)	Hayvansal üretimde verim ile kalitenin arttırılması ve hayvan hastalıklarıyla mücadele konularında gerekli destek sağlanacaktır.
PG2.3.1:	Verimi arttırmaya yönelik desteklenen hayvansal üretim proje sayısı (adet)
AMAÇ (A3)	YAŞANABİLİR MEKANLAR VE SÜRDÜRÜLEBİLİR ÇEVRENİN OLUŞTURULMASI
Hedef (H3.2)	Etkili mekansal planlamalar ile yerleşim yerleri geliştirilecektir.
PG3.2.2:	442/3367 Sayılı Köy Kanunu kapsamında hazırlanan köy yerleşme plan sayısı (adet)
PG3.2.4:	Tespit edilen ve ortadan kaldırılan metruk yapıların sayısı (adet)
Hedef (H3.3)	Kırsalda ortak olarak kullanılacak yaşam alanlarının iyileştirilmesi ve tesis edilmesi sağlanacaktır.
PG.3.3.2:	Bakım ve onarımı yapılan sosyal tesis sayısı (adet)
Amaç (A4)	KURUMSAL KAPASİTENİN GELİŞTİRİLMESİ VE GÜÇLENDİRİLMESİ
Hedef (H4.4)	Görev ve sorumluluk alanımıza giren konularda diğer kamu kurum ve kuruluşları ile ortak hizmet projeleri gerçekleştirilecektir.
PG4.4.1:	Ajans ve diğer kurumlarla yapılan ortak proje sayısı (adet)

B-TEMEL DEĞERLER

- ❖ Tarafsızlık
- ❖ Şeffaflık ve Hesap Verilebilirlik
- ❖ Paydaş Odaklılık
- ❖ Saygınlık ve Güvenilirlik
- ❖ Eşit ve Ulaşılabilirlik
- ❖ Kalite Odaklılık
- ❖ Dinamiklik
- ❖ Teknolojik ve Yeniliklere Açıklık

C: PERFORMANS HEDEF VE GÖSTERGELER İLE FAALİYETLER
YOL VE ULAŞIM HİZMETLERİ MÜDÜRLÜĞÜ

PERFORMANS HEDEFİ TABLOSU

İdare Adı	ÇORUM İL ÖZEL İDARESİ
Amaç	KIRSAL ALTYAPININ İYİLEŞTİRİLEREK YAŞAM KOŞULLARININ CAZİP HALE GETİRİLMESİ
Hedef	2024 yılı sonuna kadar 4944 km köy ulaşım yolundan 620 km'lik kısmına konfor artırıcı kaplama çalışması yapılacaktır.
Performans Hedefi	31,3 km 1. kat ve 2 km 2. kat asfalt sathi kaplama yol yapılması
Açıklamalar:	

Performans Göstergeleri		2020	2021	2022
1	1. kat asfalt sathi kaplama yapılan yol uzunluğu (km)	13,4	3,0	31,3
Açıklama: 2022 yılı için 31,3 km 1. kat asfalt sathi kaplama çalışması yapılacaktır.				
2	2. kat asfalt sathi kaplama yapılan yol uzunluğu (km)	7,0	4,0	2,0
Açıklama: 2022 yılı içinde 2 km 2. kat asfalt sathi kaplama çalışması yapılacaktır.				
3				
Açıklama				
4				
Açıklama				

Faaliyetler		Kaynak İhtiyacı (2022) (TL)		
		Bütçe	Bütçe Dışı	Toplam
1	31,3 km. 1. kat asfalt yapımı için elekaltı, mıcır ve bitüm alımı	9.230.000,00		9.230.000,00
2	2 km. 2. kat asfalt yapımı için mıcır ve bitüm alımı	160.000,00		160.000,00
Genel Toplam		9.390.000,00		9.390.000,00

FAALİYET MALİYETLERİ TABLOSU

İdare Adı	ÇORUM İL ÖZEL İDARESİ
Performans Hedefi	31,3 km 1. kat asfalt sathi kaplama yol yapılması
Faaliyet Adı	Elealtı, mıcır ve bitüm malzeme alımı
Sorumlu Harcama Birimi veya Birimleri	Yol ve Ulaşım Hizmetleri Müdürlüğü
<p><u>Açıklamalar:</u> <u>31,3 km 1. kat asfalt sathi kaplama yapılacaktır.</u> 31.300 m³ elealtı ve 2.850 m³ mıcır malzeme alımı için = 3.596.000,00 TL 313 ton FM2B2 bitüm malzeme alımı için, 313 ton x 12.000 TL/ton = 3.756.000,00 TL 313 ton 160/220 bitüm malzeme alımı için, 313 ton x 6.000 TL/ton = 1.878.000,00 TL, olmak üzere toplam 9.230.000,00 TL ödenek öngörülmüştür.</p>	

Ekonomik Kod		2022
01	Personel Giderleri	
02	SGK Devlet Primi Giderleri	
03	Mal ve Hizmet Alım Giderleri	
04	Faiz Giderleri	
05	Cari Transferler	
06	Sermaye Giderleri	9.230.000,00
07	Sermaye Transferleri	
08	Borç verme	
Toplam Bütçe Kaynak İhtiyacı		9.230.000,00
Bütçe Dışı Kaynak	Döner Sermaye	
	Diğer Yurt İçi	
	Yurt Dışı	
Toplam Bütçe Dışı Kaynak İhtiyacı		
Toplam Kaynak İhtiyacı		9.230.000,00

FAALİYET MALİYETLERİ TABLOSU

İdare Adı	ÇORUM İL ÖZEL İDARESİ
Performans Hedefi	2 km 2. kat asfalt sathi kaplama yol yapılması
Faaliyet Adı	Mıdır ve bitüm malzeme alımı
Sorumlu Harcama Birimi veya Birimleri	Yol ve Ulaşım Hizmetleri Müdürlüğü
<p><u>Acıklamalar:</u> 2 km 2. kat asfalt sathi kaplama yapılacaktır. 200 m³ mıdır malzeme alımı için = 40.000,00 TL 20 ton 160/220 bitüm malzeme alımı için, 20 ton x 6.000 TL/ton = 120.000,00 TL, olmak üzere toplam 160.000,00 TL ödenek öngörölmüştür.</p>	

Ekonomik Kod		2022
01	Personel Giderleri	
02	SGK Devlet Primi Giderleri	
03	Mal ve Hizmet Alım Giderleri	
04	Faiz Giderleri	
05	Cari Transferler	
06	Sermaye Giderleri	160.000,00
07	Sermaye Transferleri	
08	Borç verme	
Toplam Bütçe Kaynak İhtiyacı		160.000,00
Bütçe Dışı Kaynak	Döner Sermaye	
	Diğer Yurt İçi	
	Yurt Dışı	
Toplam Bütçe Dışı Kaynak İhtiyacı		
Toplam Kaynak İhtiyacı		160.000,00

PERFORMANS HEDEFİ TABLOSU

İdare Adı	ÇORUM İL ÖZEL İDARESİ
Amaç	KIRSAL ALTYAPININ İYİLEŞTİRİLEREK YAŞAM KOŞULLARININ CAZİP HALE GETİRİLMESİ
Hedef	Köy içi yollarında bulunan 6.000.000,00 m ² kilitli parke taşı kaplama uzunluğu 6.500.000,00 m ² 'ye yükseltilecektir.
Performans Hedefi	20.500 m ² kilitli parke taşı yapılması
Açıklamalar:	

Performans Göstergeleri		2020	2021	2022
1	Kilitli parke taşı yapımı (m ²)	15.180	0	20.500
Açıklama: 2022 yılı için 13 köyde 20.500 m ² kilitli parke taşı yapılacaktır.				
2				
Açıklama:				
3				
Açıklama				
4				
Açıklama				

Faaliyetler		Kaynak İhtiyacı (2022) (TL)		
		Bütçe	Bütçe Dışı	Toplam
1	20.500 m ² kilitli parke taşı yapılması	1.432.500,00		1.432.500,00
Genel Toplam		1.432.500,00		1.432.500,00

FAALİYET MALİYETLERİ TABLOSU

İdare Adı	ÇORUM İL ÖZEL İDARESİ
Performans Hedefi	20.500 m ² kilitli parke taşı yapılması
Faaliyet Adı	Kilitli parke taşı yapımı
Sorumlu Harcama Birimi veya Birimleri	Yol ve Ulaşım Hizmetleri Müdürlüğü
<p><u>Açıklamalar:</u> 20.500 m² kilitli parke taşı kaplaması yapılacaktır. 20.500 m² kilitli parke taşı yapımı için (malzeme, işçilik ve nakliye dahil yapım işi) 20.500 m² x 68.000 TL/m² = 1.394.000,00 TL 175 m³ kenar betonu için (malzeme ve işçilik dahil kenar beton yapımı) 175 m³ x 220,00 TL/m³ = 38.500,00 TL olmak üzere toplam 1.432.500,00 TL ödenek öngörülmüştür.</p>	

Ekonomik Kod		2022
01	Personel Giderleri	
02	SGK Devlet Primi Giderleri	
03	Mal ve Hizmet Alım Giderleri	
04	Faiz Giderleri	
05	Cari Transferler	
06	Sermaye Giderleri	1.432.500,00
07	Sermaye Transferleri	
08	Borç verme	
Toplam Bütçe Kaynak İhtiyacı		1.432.500,00
Bütçe Dışı Kaynak	Döner Sermaye	
	Diğer Yurt İçi	
	Yurt Dışı	
Toplam Bütçe Dışı Kaynak İhtiyacı		
Toplam Kaynak İhtiyacı		1.432.500,00

PERFORMANS HEDEFİ TABLOSU

İdare Adı	ÇORUM İL ÖZEL İDARESİ
Amaç	KIRSAL ALTYAPININ İYİLEŞTİRİLEREK YAŞAM KOŞULLARININ CAZİP HALE GETİRİLMESİ
Hedef	Köy yollarında güvenli ve kesintisiz ulaşım hizmeti sağlanacaktır.
Performans Hedefi	Trafik işaret ve levha çalışmaları, HDPE boru alımı, asfalt (yama) yol bakım ve onarımı yapılması ve sanat yapıları (köprü, menfez, istinat duvarı v.b.) yapım, bakım ve onarımı yapılması.
Açıklamalar:	

Performans Göstergeleri		2020	2021	2022
1	Trafik işaret ve levha çalışmaları (km)	-	-	125
Açıklama: 125 km yol için trafik işaret ve ikaz levhası alımı yapılacaktır.				
2	HDPE boru alımı (m)	-	-	1.000
Açıklama: 1.000 m HDPE boru alımı yapılacaktır.				
3	Asfalt (yama) bakım ve onarımı yapılan yol uzunluğu (km)	750	-	1.000
Açıklama: 1.000 km asfalt yol bakımı için malzeme alımı yapılacaktır.				
4	Bakım ve onarımı yapılan sanat yapıların (köprü, menfez, istinat duvarı v.b.) sayısı (adet)	6	-	4
Açıklama: 4 adet sanat yapısı yapım, bakım ve onarımı yapılması				

Faaliyetler		Kaynak İhtiyacı (2022) (TL)		
		Bütçe	Bütçe Dışı	Toplam
1	125 km. trafik işaret ve levha çalışmaları	500.000,00		500.000,00
2	1.000 m. HDPE boru alımı	500.000,00		500.000,00
3	1.000 km. asfalt (yama) bakım ve onarımı yapılması	1.450.000,00		1.450.000,00
4	4 adet sanat yapısının (köprü, menfez, istinat duvarı v.b.) yapım, bakım ve onarımı	330.000,00		330.000,00
Genel Toplam		2.780.000,00		2.780.000,00

FAALİYET MALİYETLERİ TABLOSU

İdare Adı	ÇORUM İL ÖZEL İDARESİ
Performans Hedefi	125 km yolda trafik işaret ve levha çalışması yapılması
Faaliyet Adı	Trafik işaret ve levha alımı
Sorumlu Harcama Birimi veya Birimleri	Yol ve Ulaşım Hizmetleri Müdürlüğü
<p><u>Acıklamalar:</u> İdaremiz yol hizmet alanında bulunan 125 km köy yolunda uygulanmak üzere 3.125 adet trafik ikaz ve işaret levhası ile köy isim levhası alımı yapılacaktır. 3.125 adet x 160 TL/adet = 500.000,00 TL ödenek öngörülmüştür.</p>	

Ekonomik Kod		2022
01	Personel Giderleri	
02	SGK Devlet Primi Giderleri	
03	Mal ve Hizmet Alım Giderleri	
04	Faiz Giderleri	
05	Cari Transferler	
06	Sermaye Giderleri	500.000,00
07	Sermaye Transferleri	
08	Borç verme	
Toplam Bütçe Kaynak İhtiyacı		500.000,00
Bütçe Dışı Kaynak	Döner Sermaye	
	Diğer Yurt İçi	
	Yurt Dışı	
Toplam Bütçe Dışı Kaynak İhtiyacı		
Toplam Kaynak İhtiyacı		500.000,00

FAALİYET MALİYETLERİ TABLOSU

İdare Adı	ÇORUM İL ÖZEL İDARESİ
Performans Hedefi	1.000 m. HDPE boru alımının yapılması
Faaliyet Adı	HDPE boru alımı
Sorumlu Harcama Birimi veya Birimleri	Yol ve Ulaşım Hizmetleri Müdürlüğü
<p><u>Acıklamalar:</u> 1.000 m. HDPE boru alımı yapılacaktır. 1.000 m. x 500 TL/m. = 500.000,00 TL ödenek öngörülmüştür.</p>	

Ekonomik Kod		2022
01	Personel Giderleri	
02	SGK Devlet Primi Giderleri	
03	Mal ve Hizmet Alım Giderleri	
04	Faiz Giderleri	
05	Cari Transferler	
06	Sermaye Giderleri	500.000,00
07	Sermaye Transferleri	
08	Borç verme	
Toplam Bütçe Kaynak İhtiyacı		500.000,00
Bütçe Dışı Kaynak	Döner Sermaye	
	Diğer Yurt İçi	
	Yurt Dışı	
Toplam Bütçe Dışı Kaynak İhtiyacı		
Toplam Kaynak İhtiyacı		500.000,00

FAALİYET MALİYETLERİ TABLOSU

İdare Adı	ÇORUM İL ÖZEL İDARESİ
Performans Hedefi	1.000 km. asfalt (yama) yol bakım ve onarımı yapılması
Faaliyet Adı	Agrega ve bitüm malzeme alımı
Sorumlu Harcama Birimi veya Birimleri	Yol ve Ulaşım Hizmetleri Müdürlüğü
<p><u>Açıklamalar:</u> 1.000 km. asfalt (yama) yol bakım ve onarımı yapılacaktır. 5.000 ton agrega alımı için = 190.000,00 TL 140 ton FM3B2 bitüm malzeme alımı için, 140 ton x 9.000 TL/ton = 1.260.000,00 TL, olmak üzere 1.450.000,00 TL ödenek öngörülmüştür.</p>	

Ekonomik Kod		2022
01	Personel Giderleri	
02	SGK Devlet Primi Giderleri	
03	Mal ve Hizmet Alım Giderleri	
04	Faiz Giderleri	
05	Cari Transferler	
06	Sermaye Giderleri	1.450.000,00
07	Sermaye Transferleri	
08	Borç verme	
Toplam Bütçe Kaynak İhtiyacı		1.450.000,00
Bütçe Dışı Kaynak	Döner Sermaye	
	Diğer Yurt İçi	
	Yurt Dışı	
Toplam Bütçe Dışı Kaynak İhtiyacı		
Toplam Kaynak İhtiyacı		1.450.000,00

FAALİYET MALİYETLERİ TABLOSU

İdare Adı	ÇORUM İL ÖZEL İDARESİ
Performans Hedefi	4 adet sanat yapısı yapım, bakım ve onarımının yapılması
Faaliyet Adı	Sanat yapısı yapım, bakım ve onarımı
Sorumlu Harcama Birimi veya Birimleri	Yol ve Ulaşım Hizmetleri Müdürlüğü
<p><u>Acıklamalar:</u> 4 adet sanat yapısı yapım, bakım ve onarımı yapılacaktır. 2 adet istinat duvarı: 60 m x 4.000,00 TL/m = 240.000,00 TL 2 adet beton kanal: 450 m x 200.000,00 TL/m = 90.000,00 TL olmak üzere 330.000,00 TL ödenek öngörülmüştür.</p>	

Ekonomik Kod		2022
01	Personel Giderleri	
02	SGK Devlet Primi Giderleri	
03	Mal ve Hizmet Alım Giderleri	
04	Faiz Giderleri	
05	Cari Transferler	
06	Sermaye Giderleri	330.000,00
07	Sermaye Transferleri	
08	Borç verme	
Toplam Bütçe Kaynak İhtiyacı		330.000,00
Bütçe Dışı Kaynak	Döner Sermaye	
	Diğer Yurt İçi	
	Yurt Dışı	
Toplam Bütçe Dışı Kaynak İhtiyacı		
Toplam Kaynak İhtiyacı		330.000,00

SU VE KANAL HİZMETLERİ MÜDÜRLÜĞÜ

PERFORMANS HEDEFİ TABLOSU

İdare Adı	ÇORUM İL ÖZEL İDARESİ
------------------	-----------------------

Amaç	KIRSAL ALTYAPININ İYİLEŞTİRİLEREK YAŞAM KOŞULLARININ CAZİP HALE GETİRİLMESİ
-------------	---

Hedef	Kanalizasyon tesisi bulunan ünite sayısını 2024 yılı sonuna kadar 902'den 927'ye çıkartılması sağlanacaktır
--------------	---

Performans Hedefi	Kanalizasyon tesisi bulunmayan ünitelerde çalışma yapılması
--------------------------	---

Açıklamalar:	
--------------	--

Performans Göstergeleri		2020	2021	2022
-------------------------	--	------	------	------

1	Kanalizasyon tesisi bulunmayan ünitelerde yapılan kanalizasyon tesis sayısı (adet)	8	-	7
---	--	---	---	---

Açıklama				
----------	--	--	--	--

2				
---	--	--	--	--

Açıklama				
----------	--	--	--	--

3				
---	--	--	--	--

Açıklama				
----------	--	--	--	--

4				
---	--	--	--	--

Açıklama				
----------	--	--	--	--

Faaliyetler		Kaynak İhtiyacı (2022) (TL)		
		Bütçe	Bütçe Dışı	Toplam
1	Kanalizasyon tesisi bulunmayan 7 ünite de kanalizasyon tesisi yapımı	575.000,00		575.000,00
Genel Toplam		575.000,00		575.000,00

FAALİYET MALİYETLERİ TABLOSU

İdare Adı	ÇORUM İL ÖZEL İDARESİ
Performans Hedefi	Kanalizasyon tesisi bulunmayan ünitelerde çalışma yapılması
Faaliyet Adı	Kanalizasyon tesisi bulunmayan ünitelerde 7 köye kanalizasyon tesisi yapımı
Sorumlu Harcama Birimi veya Birimleri	Su ve Kanal Hizmetleri Müdürlüğü
<p><u>Acıklamalar:</u> Kanalizasyon tesisi bulunmayan 7 ünite de kanalizasyon tesisi yapımı için 575.000,00 TL ödenek öngörülmüştür.</p>	

Ekonomik Kod		2022
01	Personel Giderleri	
02	SGK Devlet Primi Giderleri	
03	Mal ve Hizmet Alım Giderleri	
04	Faiz Giderleri	
05	Cari Transferler	
06	Sermaye Giderleri	575.000,00
07	Sermaye Transferleri	
08	Borç verme	
Toplam Bütçe Kaynak İhtiyacı		575.000,00
Bütçe Dışı Kaynak	Döner Sermaye	
	Diğer Yurt İçi	
	Yurt Dışı	
Toplam Bütçe Dışı Kaynak İhtiyacı		
Toplam Kaynak İhtiyacı		575.000,00

PERFORMANS HEDEFİ TABLOSU

İdare Adı	ÇORUM İL ÖZEL İDARESİ
Amaç	KIRSAL ALTYAPININ İYİLEŞTİRİLEREK YAŞAM KOŞULLARININ CAZİP HALE GETİRİLMESİ
Hedef	Yerleşim yerlerinin sağlıklı ve yeterli içme suyuna erişimi sağlanacaktır.
Performans Hedefi	İhtiyaç duyulan ünitelerde, içme suyu tesislerinin yenileme ve bakım onarım çalışmalarının yapılması
Açıklamalar:	

Performans Göstergeleri		2020	2021	2022
1	İçme suyu ünitelerinde yenileme, geliştirme bakım ve onarım çalışmaları yapılan köy sayısı (adet)	14	-	33
Açıklama				
2				
Açıklama				
3				
Açıklama				
4				
Açıklama				

Faaliyetler		Kaynak İhtiyacı (2022) (TL)		
		Bütçe	Bütçe Dışı	Toplam
1	33 adet içme suyu tesisinde yenileme, geliştirme, bakım ve onarım çalışması yapılması	5.910.000,00		5.910.000,00
Genel Toplam		5.910.000,00		5.910.000,00

FAALİYET MALİYETLERİ TABLOSU

İdare Adı	ÇORUM İL ÖZEL İDARESİ
Performans Hedefi	İhtiyaç duyulan ünitelerde, içme suyu tesislerinin yenileme ve bakım onarım çalışmalarının yapılması
Faaliyet Adı	33 adet içme suyu tesisinde yenileme, geliştirme, bakım ve onarım çalışması yapılması
Sorumlu Harcama Birimi veya Birimleri	Su ve Kanal Hizmetleri Müdürlüğü
<p><u>Acıklamalar:</u> 33 adet içme suyu tesisinde yenileme, geliştirme, bakım ve onarım çalışması için 5.910.000,00 TL ödenek öngörülmüştür.</p>	

Ekonomik Kod		2022
01	Personel Giderleri	
02	SGK Devlet Primi Giderleri	
03	Mal ve Hizmet Alım Giderleri	
04	Faiz Giderleri	
05	Cari Transferler	
06	Sermaye Giderleri	5.910.000,00
07	Sermaye Transferleri	
08	Borç verme	
Toplam Bütçe Kaynak İhtiyacı		5.910.000,00
Bütçe Dışı Kaynak	Döner Sermaye	
	Diğer Yurt İçi	
	Yurt Dışı	
Toplam Bütçe Dışı Kaynak İhtiyacı		
Toplam Kaynak İhtiyacı		5.910.000,00

PERFORMANS HEDEFİ TABLOSU

İdare Adı	ÇORUM İL ÖZEL İDARESİ
Amaç	KIRSAL ALTYAPININ İYİLEŞTİRİLEREK YAŞAM KOŞULLARININ CAZİP HALE GETİRİLMESİ
Hedef	Yerleşim yerlerinin sağlıklı ve yeterli içme suyuna erişimi sağlanacaktır.
Performans Hedefi	Köylerdeki içme ve kullanma sularının tamamında klorlama çalışmaları yapmak üzere sıvı ve tablet klor alınması
Açıklamalar:	

Performans Göstergeleri		2020	2021	2022
1	Sıvı ve tablet klor alımı (ton)	37,8	23	25
Açıklama				
2				
Açıklama				
3				
Açıklama				
4				
Açıklama				

Faaliyetler		Kaynak İhtiyacı (2022) (TL)		
		Bütçe	Bütçe Dışı	Toplam
1	Köylerdeki içme ve kullanma sularının tamamında klorlama çalışmaları yapmak üzere, 25 ton sıvı ve tablet klor alınması	200.000,00		200.000,00
Genel Toplam		200.000,00		200.000,00

FAALİYET MALİYETLERİ TABLOSU

İdare Adı	ÇORUM İL ÖZEL İDARESİ
Performans Hedefi	Köylerdeki içme ve kullanma sularının tamamında klorlama çalışmaları yapmak üzere sıvı ve tablet klor alınması
Faaliyet Adı	Köylerdeki içme ve kullanma sularının tamamında klorlama çalışmaları yapmak üzere, 25 ton sıvı ve tablet klor alınması
Sorumlu Harcama Birimi veya Birimleri	Su ve Kanal Hizmetleri Müdürlüğü
<p><u>Acıklamalar:</u> İçme ve kullanma sularının dezenfeksiyonu için 25 ton sıvı ve tablet klor alımı için 200.000,00 TL ödenek öngörülmüştür.</p>	

Ekonomik Kod		2022
01	Personel Giderleri	
02	SGK Devlet Primi Giderleri	
03	Mal ve Hizmet Alım Giderleri	200.000,00
04	Faiz Giderleri	
05	Cari Transferler	
06	Sermaye Giderleri	
07	Sermaye Transferleri	
08	Borç verme	
Toplam Bütçe Kaynak İhtiyacı		200.000,00
Bütçe Dışı Kaynak	Döner Sermaye	
	Diğer Yurt İçi	
	Yurt Dışı	
Toplam Bütçe Dışı Kaynak İhtiyacı		
Toplam Kaynak İhtiyacı		200.000,00

TARIMSAL HİZMETLER MÜDÜRLÜĞÜ

PERFORMANS HEDEFİ TABLOSU

İdare Adı	ÇORUM İL ÖZEL İDARESİ
Amaç	KIRSALDA TARIMSAL KALKINMAYI DESTEKLEMEK ÜZERE TARIMSAL FAALİYETLERİ GERÇEKLEŞTİRMEK
Hedef	Mevcut sulanabilen 29.813 hektar olan tarım arazisi modern sulama yöntemleri kullanılarak 2024 yılı sonuna kadar 34.813 hektara çıkartılacaktır.
Performans Hedefi	Sulanabilir tarım arazisi miktarını 195 ha. arttırmak
Açıklamalar:	

Performans Göstergeleri		2020	2021	2022
1	Yapılan yağmurlama ve damlama sulama tesisi ile sulanabilir alan miktarı (hektar)	51,3	-	70
Açıklama				
2	Yapılan sulama havuzu ile sulanabilir alan miktarı (hektar)	-	-	25
Açıklama				
3	Yapılan sulama tesisi ile sulanabilir alan miktarı (hektar)	5	120	100
Açıklama				
Faaliyetler		Kaynak İhtiyacı (2022) (TL)		
		Bütçe	Bütçe Dışı	Toplam
1	3 adet yağmurlama ve damlama sulama tesisi yapımı	1.100.000,00		1.100.000,00
2	5 adet sulama havuzu yapımı	800.000,00		800.000,00
3	11 adet sulama tesisi yapımı	2.550.000,00		2.550.000,00
Genel Toplam		4.450.000,00		4.450.000,00

FAALİYET MALİYETLERİ TABLOSU

İdare Adı	ÇORUM İL ÖZEL İDARESİ
Performans Hedefi	Sulanabilir tarım arazisi miktarını 195 ha arttırmak
Faaliyet Adı	3 adet yağmurlama ve damlama sulama tesisi yapımı
Sorumlu Harcama Birimi veya Birimleri	Tarımsal Hizmetler Müdürlüğü
<u>Açıklamalar:</u> 3 adet yağmurlama ve damlama sulama tesisi yapımı ile 70 ha. alanın sulanabilir hale gelmesi planlanmış ve 1.100.000,00 TL ödenek öngörülmüştür.	

Ekonomik Kod		2022
01	Personel Giderleri	
02	SGK Devlet Primi Giderleri	
03	Mal ve Hizmet Alım Giderleri	
04	Faiz Giderleri	
05	Cari Transferler	
06	Sermaye Giderleri	1.100.000,00
07	Sermaye Transferleri	
08	Borç verme	
Toplam Bütçe Kaynak İhtiyacı		1.100.000,00
Bütçe Dışı Kaynak	Döner Sermaye	
	Diğer Yurt İçi	
	Yurt Dışı	
Toplam Bütçe Dışı Kaynak İhtiyacı		
Toplam Kaynak İhtiyacı		1.100.000,00

FAALİYET MALİYETLERİ TABLOSU

İdare Adı	ÇORUM İL ÖZEL İDARESİ
Performans Hedefi	Sulanabilir tarım arazisi miktarını 195 ha. arttırmak
Faaliyet Adı	5 adet sulama havuzu yapımı
Sorumlu Harcama Birimi veya Birimleri	Tarımsal Hizmetler Müdürlüğü
<u>Açıklamalar:</u> 5 adet sulama havuzu yapımı ile 25 ha. alanın sulanabilir hale gelmesi planlanmış ve 800.000,00 TL ödenek öngörülmüştür.	

Ekonomik Kod		2022
01	Personel Giderleri	
02	SGK Devlet Primi Giderleri	
03	Mal ve Hizmet Alım Giderleri	
04	Faiz Giderleri	
05	Cari Transferler	
06	Sermaye Giderleri	800.000,00
07	Sermaye Transferleri	
08	Borç verme	
Toplam Bütçe Kaynak İhtiyacı		800.000,00
Bütçe Dışı Kaynak	Döner Sermaye	
	Diğer Yurt İçi	
	Yurt Dışı	
Toplam Bütçe Dışı Kaynak İhtiyacı		
Toplam Kaynak İhtiyacı		800.000,00

FAALİYET MALİYETLERİ TABLOSU

İdare Adı	ÇORUM İL ÖZEL İDARESİ
Performans Hedefi	Sulanabilir tarım arazisi miktarını 195 ha. arttırmak
Faaliyet Adı	11 adet sulama tesisi yapımı
Sorumlu Harcama Birimi veya Birimleri	Tarımsal Hizmetler Müdürlüğü
<u>Açıklamalar:</u> 11 adet sulama tesisi yapımı ile 100 ha. alanın sulanabilir hale gelmesi planlanmış ve 2.550.000,00 TL ödenek öngörülmüştür.	

Ekonomik Kod		2022
01	Personel Giderleri	
02	SGK Devlet Primi Giderleri	
03	Mal ve Hizmet Alım Giderleri	
04	Faiz Giderleri	
05	Cari Transferler	
06	Sermaye Giderleri	2.550.000,00
07	Sermaye Transferleri	
08	Borç verme	
Toplam Bütçe Kaynak İhtiyacı		2.550.000,00
Bütçe Dışı Kaynak	Döner Sermaye	
	Diğer Yurt İçi	
	Yurt Dışı	
Toplam Bütçe Dışı Kaynak İhtiyacı		
Toplam Kaynak İhtiyacı		2.550.000,00

PERFORMANS HEDEFİ TABLOSU

İdare Adı	ÇORUM İL ÖZEL İDARESİ
Amaç	KIRSALDA TARIMSAL KALKINMAYI DESTEKLEMELİK ÜZERE TARIMSAL FAALİYETLERİ GERÇEKLEŞTİRMEK
Hedef	Tarımsal üretimde verim ve kalitenin artırılmasına ilişkin projeler desteklenecektir.

Performans Hedefi	Tarımsal ürün verimliliğinin artırılması
Açıklamalar:	

Performans Göstergeleri		2020	2021	2022
1	Desteklenen tarımsal ürün proje sayısı (adet)	9	-	2
Açıklama				
2				
Açıklama				
3				
Açıklama				
Faaliyetler		Kaynak İhtiyacı (2022) (TL)		
		Bütçe	Bütçe Dışı	Toplam
1	2 adet tarımsal ürün projesinin desteklenmesi	450.000,00		450.000,00
Genel Toplam		450.000,00		450.000,00

FAALİYET MALİYETLERİ TABLOSU

İdare Adı	ÇORUM İL ÖZEL İDARESİ
Performans Hedefi	Tarımsal ürün verimliliğinin artırılması
Faaliyet Adı	2 adet tarımsal ürün projesinin desteklenmesi
Sorumlu Harcama Birimi veya Birimleri	Tarımsal Hizmetler Müdürlüğü
<u>Açıklamalar:</u> 2 adet tarımsal ürün projesinin desteklenmesi için 450.000,00 TL ödenek öngörülmüştür.	

Ekonomik Kod		2022
01	Personel Giderleri	
02	SGK Devlet Primi Giderleri	
03	Mal ve Hizmet Alım Giderleri	
04	Faiz Giderleri	
05	Cari Transferler	450.000,00
06	Sermaye Giderleri	
07	Sermaye Transferleri	
08	Borç verme	
Toplam Bütçe Kaynak İhtiyacı		450.000,00
Bütçe Dışı Kaynak	Döner Sermaye	
	Diğer Yurt İçi	
	Yurt Dışı	
Toplam Bütçe Dışı Kaynak İhtiyacı		
Toplam Kaynak İhtiyacı		450.000,00

PERFORMANS HEDEFİ TABLOSU

İdare Adı	ÇORUM İL ÖZEL İDARESİ
Amaç	KIRSALDA TARIMSAL KALKINMAYI DESTEKLEMELİK ÜZERE TARIMSAL FAALİYETLERİ GERÇEKLEŞTİRMEK
Hedef	Hayvansal üretimde verim ile kalitenin artırılması ve hayvan hastalıklarıyla mücadele konularında gerekli destek sağlanacaktır.
Performans Hedefi	Hayvansal ürün verimliliğinin artırılması
Açıklamalar:	

Performans Göstergeleri		2020	2021	2022
1	Desteklenen hayvansal ürün proje sayısı (adet)	3	-	1
Açıklama				
2				
Açıklama				
3				
Açıklama				
Faaliyetler		Kaynak İhtiyacı (2022) (TL)		
		Bütçe	Bütçe Dışı	Toplam
1	1 adet hayvansal ürün projesinin desteklenmesi	100.000,00		100.000,00
Genel Toplam		100.000,00		100.000,00

FAALİYET MALİYETLERİ TABLOSU

İdare Adı	ÇORUM İL ÖZEL İDARESİ
Performans Hedefi	Hayvansal ürün verimliliğinin artırılması
Faaliyet Adı	1 adet hayvansal ürün projesinin desteklenmesi
Sorumlu Harcama Birimi veya Birimleri	Tarımsal Hizmetler Müdürlüğü
<u>Açıklamalar:</u> 1 adet hayvansal ürün projesinin desteklenmesi için 100.000,00 TL ödenek öngörülmüştür.	

Ekonomik Kod		2022
01	Personel Giderleri	
02	SGK Devlet Primi Giderleri	
03	Mal ve Hizmet Alım Giderleri	
04	Faiz Giderleri	
05	Cari Transferler	100.000,00
06	Sermaye Giderleri	
07	Sermaye Transferleri	
08	Borç verme	
Toplam Bütçe Kaynak İhtiyacı		100.000,00
Bütçe Dışı Kaynak	Döner Sermaye	
	Diğer Yurt İçi	
	Yurt Dışı	
Toplam Bütçe Dışı Kaynak İhtiyacı		
Toplam Kaynak İhtiyacı		100.000,00

İMAR VE KENTSEL İYİLEŞTİRME MÜDÜRLÜĞÜ

PERFORMANS HEDEFİ TABLOSU

İdare Adı	ÇORUM İL ÖZEL İDARESİ
Amaç	YAŞANABİLİR MEKANLAR VE SÜRDÜRÜLEBİLİR ÇEVRENİN OLUŞTURULMASI
Hedef	Etkili Mekansal Planlamalar İle Yerleşim Yerlerini Geliştirilecektir.
Performans Hedefi	3 adet köyde 442 sayılı Köy Kanunu değiştiren 3367 sayılı Kanuna göre Köy Yerleşme Planı Yapımı
Açıklamalar:	

Performans Göstergeleri		2020	2021	2022
1	442/3367 Sayılı Köy Kanunu kapsamında hazırlanan köy yerleşme plan sayısı (adet)	1	5	3
Açıklama				
2				
Açıklama				
3				
Açıklama				
Faaliyetler		Kaynak İhtiyacı (2022) (TL)		
		Bütçe	Bütçe Dışı	Toplam
1	İdaremiz sorumluluk sahasında bulunan 3 adet köyde 442 sayılı Köy Kanunu değiştiren 3367 sayılı Kanuna göre Köy Yerleşme Planı Yapımı	300.000,00		300.000,00
Genel Toplam		300.000,00		300.000,00

FAALİYET MALİYETLERİ TABLOSU

İdare Adı	ÇORUM İL ÖZEL İDARESİ
Performans Hedefi	3 adet köyde 442 sayılı Köy Kanunu değiştiren 3367 sayılı Kanuna göre Köy Yerleşme Planı Yapımı.
Faaliyet Adı	İdaremiz sorumluluk sahasında bulunan 3 adet köyde 442 sayılı Köy Kanunu değiştiren 3367 sayılı Kanuna göre Köy Yerleşme Planı Yapımı
Sorumlu Harcama Birimi veya Birimleri	İmar ve Kentsel İyileştirme Müdürlüğü
<u>Açıklamalar:</u> İdaremiz sorumluluk sahasında bulunan 3 adet köyde 442 sayılı Köy Kanunu değiştiren 3367 sayılı Kanuna göre Köy Yerleşme Planı Yapımı için 300.000,00 TL ödenek öngörülmüştür.	

Ekonomik Kod		2022
01	Personel Giderleri	
02	SGK Devlet Primi Giderleri	
03	Mal ve Hizmet Alım Giderleri	
04	Faiz Giderleri	
05	Cari Transferler	
06	Sermaye Giderleri	300.000,00
07	Sermaye Transferleri	
08	Borç verme	
Toplam Bütçe Kaynak İhtiyacı		300.000,00
Bütçe Dışı Kaynak	Döner Sermaye	
	Diğer Yurt İçi	
	Yurt Dışı	
Toplam Bütçe Dışı Kaynak İhtiyacı		
Toplam Kaynak İhtiyacı		300.000,00

YAPI KONTROL MÜDÜRLÜĞÜ

PERFORMANS HEDEFİ TABLOSU

İdare Adı	ÇORUM İL ÖZEL İDARESİ
Amaç	YAŞANABİLİR MEKANLAR VE SÜRDÜRÜLEBİLİR ÇEVRENİN OLUŞTURULMASI
Hedef	Etkili Mekansal Planlamalar İle Yerleşim Yerlerini Geliştirecektir.
Performans Hedefi	Metruk yapıların ortadan kaldırılması
Açıklamalar: İdaremize bildirilen ve teknik personellerce tespit edilip tutanağa bağlanan yıkılacak derecede tehlike arz eden metruk yapıların konumunun ve durumlarının tespit edilmesi, yıkılması ve enkazının kaldırılması işleri	

Performans Göstergeleri		2020	2021	2022
1	Tespit edilen ve ortadan kaldırılan metruk yapıların sayısı (adet)	10	10	10
Açıklama				
2				
Açıklama				
3				
Açıklama				
Faaliyetler		Kaynak İhtiyacı (2022) (TL)		
		Bütçe	Bütçe Dışı	Toplam
1	10 adet metruk yapının ortadan kaldırılması	50.000,00		50.000,00
Genel Toplam		50.000,00		50.000,00

FAALİYET MALİYETLERİ TABLOSU

İdare Adı	ÇORUM İL ÖZEL İDARESİ
Performans Hedefi	Metruk yapıların ortadan kaldırılması
Faaliyet Adı	10 adet metruk yapının ortadan kaldırılması
Sorumlu Harcama Birimi veya Birimleri	Yapı Kontrol Müdürlüğü
<p><u>Açıklamalar:</u> 1 adet yapının yıkım maliyeti 5.000,00 TL olup, 10 adet metruk yapının ortadan kaldırılması için toplam 50.000,00 TL ödenek öngörülmüştür.</p>	

Ekonomik Kod		2022
01	Personel Giderleri	
02	SGK Devlet Primi Giderleri	
03	Mal ve Hizmet Alım Giderleri	50.000,00
04	Faiz Giderleri	
05	Cari Transferler	
06	Sermaye Giderleri	
07	Sermaye Transferleri	
08	Borç verme	
Toplam Bütçe Kaynak İhtiyacı		50.000,00
Bütçe Dışı Kaynak	Döner Sermaye	
	Diğer Yurt İçi	
	Yurt Dışı	
Toplam Bütçe Dışı Kaynak İhtiyacı		
Toplam Kaynak İhtiyacı		50.000,00

PLAN PROJE YATIRIM VE İNŞAAT MÜDÜRLÜĞÜ

PERFORMANS HEDEFİ TABLOSU

İdare Adı	ÇORUM İL ÖZEL İDARESİ
Amaç	YAŞANABİLİR MEKANLAR VE SÜRDÜRÜLEBİLİR ÇEVRENİN OLUŞTURULMASI
Hedef	Kırsalda ortak olarak kullanılacak yaşam alanlarının iyileştirilmesi ve tesis edilmesi sağlanacaktır.
Performans Hedefi	Köylerde ortak kullanılan sosyal tesislerde bakım ve onarım yapılması.
Açıklamalar:	

Performans Göstergeleri		2020	2021	2022
1	Bakım ve onarımı yapılan sosyal tesis (köy konağı, muhtar evi, toplantı salonu, wc, hizmet binaları vb.) sayısı (adet)	-	-	1
Açıklama				
2				
Açıklama				
3				
Açıklama				
Faaliyetler		Kaynak İhtiyacı (2022) (TL)		
		Bütçe	Bütçe Dışı	Toplam
1	1 köydeki sosyal tesis de (köy konağı, muhtar evi, toplantı salonu, wc, hizmet binaları vb.) bakım ve onarım yapılması	60.000,00		60.000,00
Genel Toplam		60.000,00		60.000,00

FAALİYET MALİYETLERİ TABLOSU

İdare Adı	ÇORUM İL ÖZEL İDARESİ
Performans Hedefi	Köylerde ortak kullanılan sosyal tesislerde bakım ve onarım yapılması
Faaliyet Adı	1 köydeki sosyal tesis de bakım ve onarım yapılması
Sorumlu Harcama Birimi veya Birimleri	Plan Proje Yatırım ve İnşaat Müdürlüğü
<u>Açıklamalar:</u> Oğuzlar İlçesi Erenler Köyündeki köy konağının yemekhanesinde zemin döşemesi ve kapı yapılması için 60.000,00 TL ödenek öngörülmüştür.	

Ekonomik Kod		2022
01	Personel Giderleri	
02	SGK Devlet Primi Giderleri	
03	Mal ve Hizmet Alım Giderleri	
04	Faiz Giderleri	
05	Cari Transferler	
06	Sermaye Giderleri	60.000,00
07	Sermaye Transferleri	
08	Borç verme	
Toplam Bütçe Kaynak İhtiyacı		60.000,00
Bütçe Dışı Kaynak	Döner Sermaye	
	Diğer Yurt İçi	
	Yurt Dışı	
Toplam Bütçe Dışı Kaynak İhtiyacı		
Toplam Kaynak İhtiyacı		60.000,00

STRATEJİ GELİŞTİRME MÜDÜRLÜĞÜ

PERFORMANS HEDEFİ TABLOSU

İdare Adı	ÇORUM İL ÖZEL İDARESİ
Amaç	KURUMSAL KAPASİTENİN GELİŞTİRİLMESİ VE GÜÇLENDİRİLMESİ
Hedef	Görev ve sorumluluk alanımıza giren konularda diğer kamu kurum ve kuruluşları ile ortak hizmet projeleri gerçekleştirilecektir.
Performans Hedefi	Ajans ve diğer kurumlarla ortak proje yapılması
Açıklamalar:	

Performans Göstergeleri		2020	2021	2022
1	Ajans ve diğer kurumlarla yapılan ortak proje sayısı (adet)	-	2	1
Açıklama				
2				
Açıklama				
3				
Açıklama				
Faaliyetler		Kaynak İhtiyacı (2022) (TL)		
		Bütçe	Bütçe Dışı	Toplam
1	Ajans ve diğer kurumlarla 1 adet ortak proje yapılması	621.000,00		621.000,00
Genel Toplam		621.000,00		621.000,00

FAALİYET MALİYETLERİ TABLOSU

İdare Adı	ÇORUM İL ÖZEL İDARESİ
Performans Hedefi	Ajans ve diğer kurumlarla ortak proje yapılması
Faaliyet Adı	Ajans ve diğer kurumlarla 1 adet ortak proje yapılması
Sorumlu Harcama Birimi veya Birimleri	Strateji Geliştirme Müdürlüğü
<u>Açıklamalar:</u> Sungurlu Organize Sanayi Bölgesince hazırlanan “Çevre Dostu Sungurlu OSB” projesine ortak olunması için 621.000,00 TL ödenek öngörülmüştür.	

Ekonomik Kod		2022
01	Personel Giderleri	
02	SGK Devlet Primi Giderleri	
03	Mal ve Hizmet Alım Giderleri	
04	Faiz Giderleri	
05	Cari Transferler	
06	Sermaye Giderleri	
07	Sermaye Transferleri	621.000,00
08	Borç verme	
Toplam Bütçe Kaynak İhtiyacı		621.000,00
Bütçe Dışı Kaynak	Döner Sermaye	
	Diğer Yurt İçi	
	Yurt Dışı	
Toplam Bütçe Dışı Kaynak İhtiyacı		
Toplam Kaynak İhtiyacı		621.000,00

İDARE PERFORMANS TABLOSU

İdare Adı		ÇORUM İL ÖZEL İDARESİ						
Performans Hedefi	Faaliyet		BÜTÇE İÇİ		BÜTÇE DIŞI		TOPLAM	
			TL	PAY (%)	TL	PAY (%)	TL	PAY (%)
H1.1	1.1.1	31,3 km. 1. kat asfalt yol yapımı	9.230.000,00	100			9.230.000,00	100
	1.1.2	2 km. 2. kat asfalt yol yapımı	160.000,00	100			160.000,00	100
H1.2	1.2.1	20.500 m ² kilitli parke taşı yapılması	1.432.500,00	100			1.432.500,00	100
H1.3	1.3.1	125 km yol için trafik işaret ve ikaz levhası alımı	500.000,00	100			500.000,00	100
	1.3.2	1.000 m. HDPE boru alımı	500.000,00	100			500.000,00	100
	1.3.3	1.000 km. asfalt (yama) bakım ve onarımı yapılması	1.450.000,00	100			1.450.000,00	100
	1.3.4	4 adet sanat yapısının yapım, bakım ve onarımı	330.000,00	100			330.000,00	100
H1.4	1.4.1	7 ünitelerde kanalizasyon tesisi yapımı	575.000,00	100			575.000,00	100

İDARE PERFORMANS TABLOSU

İdare Adı		ÇORUM İL ÖZEL İDARESİ						
Performans Hedefi	Faaliyet		BÜTÇE İÇİ		BÜTÇE DIŞI		TOPLAM	
			TL	PAY (%)	TL	PAY (%)	TL	PAY (%)
H1.5	1.5.1	33 adet içme suyu tesisinde yenileme, geliştirme, bakım ve onarım çalışması	5.910.000,00	100			5.910.000,00	100
	1.5.2	25 ton sıvı ve tablet klor alınması	200.000,00	100			200.000,00	100
H2.1	2.1.1	3 adet yağmurlama ve damlama sulama tesisi yapımı	1.100.000,00	100			1.100.000,00	100
	2.1.2	5 adet sulama havuzu yapımı	800.000,00	100			800.000,00	100
	2.1.3	11 adet sulama tesisi yapımı	2.550.000,00	100			2.550.000,00	100
H2.2	2.2.1	2 adet tarımsal ürün projesinin desteklenmesi	450.000,00	100			450.000,00	100
H2.3	2.3.1	1 adet hayvansal ürün projesinin desteklenmesi	100.000,00	100			100.000,00	100

İDARE PERFORMANS TABLOSU

İdare Adı		ÇORUM İL ÖZEL İDARESİ						
Performans Hedefi	Faaliyet		BÜTÇE İÇİ		BÜTÇE DIŞI		TOPLAM	
			TL	PAY (%)	TL	PAY (%)	TL	PAY (%)
H3.2	3.2.2	3 adet köyde 442 sayılı Köy Kanunu deęiřtiren 3367 sayılı Kanuna göre Köy Yerleřme Planı Yapımı	300.000,00	100			300.000,00	100
	3.2.3	10 adet metruk yapının ortadan kaldırılması	50.000,00	100			50.000,00	100
H3.3	3.3.2	1 köydeki sosyal tesis de bakım ve onarım yapılması	60.000,00	100			60.000,00	100
H4.4	4.4.1	Ajans ve dięer kurumlarla 1 adet ortak proje yapılması	621.000,00	100			621.000,00	100
Performans Hedefleri Maliyetleri Toplamı			26.318.500,00				26.318.500,00	
Genel Yönetim Giderleri			0,00				0,00	
Dięer İdarelere Transfer Edilecek Kaynaklar Toplamı			0,00				0,00	
Genel Toplam			26.318.500,00				26.318.500,00	

TOPLAM KAYNAK İHTİYACI TABLOSU

İdare Adı		ÇORUM İL ÖZEL İDARESİ			
(TL)					
	Ekonomik Kod	Faaliyet Toplamı	Genel Yönetim Giderleri Toplamı	Diğer İdarelere Transfer Edilecek Kaynaklar Toplamı	Genel Toplam
Bütçe Kaynak İhtiyacı	01	Personel Giderleri			0,00
	02	SGK Devlet Primi Giderleri			0,00
	03	Mal ve Hizmet Alım Giderleri	250.000,00		250.000,00
	04	Faiz Giderleri			0,00
	05	Cari Transferler			550.000,00
	06	Sermaye Giderleri	24.897.500,00		24.897.500,00
	07	Sermaye Transferleri			621.000,00
	08	Borç verme			0,00
	09	Yedek Ödenek			0,00
		Toplam Bütçe Kaynak İhtiyacı	25.147.500,00	0,00	1.171.000,00
Bütçe Dışı Kaynak		Döner Sermaye			0,00
		Diğer Yurt İçi			0,00
		Yurt Dışı			0,00
		Toplam Bütçe Dışı Kaynak İhtiyacı			0,00
Toplam Kaynak İhtiyacı		25.147.500,00	0,00	1.171.000,00	26.318.500,00

FAALİYETLERDEN SORUMLU HARCAMA BİRİMLERİNE İLİŞKİN TABLO

İdare Adı	ÇORUM İL ÖZEL İDARESİ	
PERFORMANS HEDEFİ	FAALİYETLER	SORUMLU BİRİMLER
2024 yılı sonuna kadar 4944 km köy ulaşım yolundan 620 km'lik kısmına konfor arttırıcı kaplama çalışması yapılması	31,3 km. 1. kat asfalt yol yapımı	Yol ve Ulaşım Hizmetleri Müdürlüğü
	2 km. 2. kat asfalt yol yapımı	Yol ve Ulaşım Hizmetleri Müdürlüğü
Köy içi yollarında bulunan 6.000.000,00 m ² parke taşı kaplama uzunluğu 6.500.000,00 m ² ' ye yükseltilecektir	20.500 m ² kilitli parke taşı yapılması	Yol ve Ulaşım Hizmetleri Müdürlüğü
Köy yollarında güvenli ve kesintisiz ulaşım hizmeti sağlanması	125 km yol için trafik işaret ve ikaz levhası alımı	Yol ve Ulaşım Hizmetleri Müdürlüğü
	1.000 m. HDPE boru alımı	Yol ve Ulaşım Hizmetleri Müdürlüğü
	1.000 km. asfalt (yama) bakım ve onarımı yapılması	Yol ve Ulaşım Hizmetleri Müdürlüğü
	4 adet sanat yapısının yapım, bakım ve onarımı	Yol ve Ulaşım Hizmetleri Müdürlüğü
Kanalizasyon tesisi bulunan ünite sayısını 2024 yılı sonuna kadar 902'den 927'ye çıkartılması	7 ünite de kanalizasyon tesisi yapımı	Su ve Kanal Hizmetleri Müdürlüğü
Yerleşim yerlerinin sağlıklı ve yeterli içme suyuna erişimi sağlanması	33 adet içme suyu tesisinde yenileme, geliştirme, bakım ve onarım çalışması	Su ve Kanal Hizmetleri Müdürlüğü
	25 ton sıvı ve tablet klor alınması	Su ve Kanal Hizmetleri Müdürlüğü
Mevcut sulanabilen 29.813 hektar olan tarım arazisi modern sulama yöntemleri kullanılarak 2024 yılı sonuna kadar 34.813 hektara çıkartılması	3 adet yağmurlama ve damlama sulama tesisi yapımı	Tarımsal Hizmetler Müdürlüğü

FAALİYETLERDEN SORUMLU HARCAMA BİRİMLERİNE İLİŞKİN TABLO

İdare Adı	ÇORUM İL ÖZEL İDARESİ	
PERFORMANS HEDEFİ	FAALİYETLER	SORUMLU BİRİMLER
Mevcut sulanabilen 29.813 hektar olan tarım arazisi modern sulama yöntemleri kullanılarak 2024 yılı sonuna kadar 34.813 hektara çıkartılması	5 adet sulama havuzu yapımı	Tarımsal Hizmetler Müdürlüğü
	11 adet sulama tesisi yapımı	Tarımsal Hizmetler Müdürlüğü
Tarımsal üretimde verim ve kalitenin artırılmasına ilişkin projeler desteklenmesi	2 adet tarımsal ürün projesinin desteklenmesi	Tarımsal Hizmetler Müdürlüğü
Hayvansal üretimde verim ile kalitenin artırılması ve hayvan hastalıklarıyla mücadele konularında gerekli destek sağlan	1 adet hayvansal ürün projesinin desteklenmesi	Tarımsal Hizmetler Müdürlüğü
Etkili Mekansal Planlamalar İle Yerleşim Yerlerini Geliştirilmesi	3 adet köyde 442 sayılı Köy Kanunu değiştiren 3367 sayılı Kanuna göre Köy Yerleşme Planı Yapımı	İmar ve Kentsel İyileştirme Müdürlüğü
	10 adet metruk yapının ortadan kaldırılması	Yapı Kontrol Müdürlüğü
Kırsalda ortak olarak kullanılacak yaşam alanlarının iyileştirilmesi ve tesis edilmesi sağlanacaktır	1 köydeki sosyal tesis de bakım ve onarım yapılması	Plan Proje Yatırım ve İnşaat Müdürlüğü
Görev ve sorumluluk alanımıza giren konularda diğer kamu kurum ve kuruluşları ile ortak hizmet projeleri gerçekleştirilmesi	Ajans ve diğer kurumlarla 1 adet ortak proje yapılması	Strateji Geliştirme Müdürlüğü