

İÇİNDEKİLER

BELEDİYE BAŞKANININ MESAJI.....	i
GENEL MÜDÜRÜN MESAJI	ii
İÇİNDEKİLER.....	iii
1. GENEL BİLGİLER.....	1
1.A. ESKİ GENEL MÜDÜRLÜĞÜNÜN MİSYONU VE VİZYONU	2
1.A.1. ESKİ Genel Müdürlüğünün Misyonu	2
1.A.2. ESKİ Genel Müdürlüğünün Vizyonu	2
1.B. İDAREYE İLİŞKİN BİLGİLER	2
1.B.1. Tarihçe	2
1.B.2. ESKİ Genel Müdürlüğünün Görev, Yetki ve Sorumlulukları	2
1.B.3. Teşkilat Yapısı.....	3
1.B.4. Yönetim ve İç Kontrol Sistemi	6
1.B.5. Bilişim Sistemi	6
1.C. İNSAN KAYNAKLARI VE FİZİKİ KAYNAKLAR	8
1.C.1. İnsan Kaynakları	8
1.C.2. Fiziki Kaynaklar.....	12
1.D. POLİTİKALAR	38
2. PERFORMANS BİLGİLERİ.....	39
2.A. STRATEJİK AMAÇ VE HEDEFLERE İLİŞKİN BİLGİLER.....	40
2.B. PERFORMANS TABLOSU	43
3. BÜTÇE BİLGİLERİ.....	72

1. GENEL BİLGİLER

1. GENEL BİLGİLER

1.A. ESKİ GENEL MÜDÜRLÜĞÜNÜN MİSYONU VE VİZYONU

1.A.1. ESKİ GENEL MÜDÜRLÜĞÜNÜN MİSYONU

Kaliteli ve temiz içme suyunu sunan, su kaynaklarını en iyi şekilde koruyan, kullanılmış suların doğaya faydalı dönüşümünü sağlayan ve kurumsal gelişimde modern yönetim anlayışını benimseyen bir kurum olmak.

1.A.2. ESKİ GENEL MÜDÜRLÜĞÜNÜN VİZYONU

Şehrimize kalite standartları içerisinde ve kesintisiz su ve atık su hizmeti sağlamayı amaçlayan dinamik, öngörülü, çevreye saygılı, öncü ve aynı zamanda hayat kaynağını yaşatan kurum olmak.

1.B. İDAREYE İLİŞKİN BİLGİLER

1.B.1. TARİHÇE

20.11.1981 tarih ve 2560 Sayılı İSKİ Kanununa, 3305 Sayılı Kanunla, 05.06.1986 tarihinde eklenen ek 5.madde gereğince, Büyükşehir Belediyelerinde tüzel kişiliğe sahip, Su ve Kanalizasyon İdarelerinin kurulması gerektiğinden, bu tarihten itibaren Eskişehir Belediyesinin Büyükşehir Belediyesi Statüsüne geçmesine paralel olarak Bakanlar Kurulu'nun 94/6516 sayılı kararları ile alınan karar 18.02.1995 gün ve 22206 Sayılı Resmî Gazetede yayımlanmıştır. Yayımlı tarihinden itibaren de ESKİ Genel Müdürlüğü kurulmuştur.

Kamu tüzel kişiliğine sahip müstakil bütçeli olan kuruluşumuz 18.02.1995 tarihinde kurulduktan sonra teşkilatlanmasını tamamlamış ve faaliyetlerine başlamış olup, halen aynı hukuki yapı ile hizmetlerine devam etmektedir.

1.B.2. ESKİ GENEL MÜDÜRLÜĞÜNÜN GÖREV, YETKİ VE SORUMLULUKLARI

ESKİ'nin görev ve yetkileri şunlardır;

- İçme, kullanma ve endüstri suyu ihtiyaçlarının her türlü yer altı ve yer üstü kaynaklarından sağlanması ve ihtiyaç sahiplerine dağıtılması için; kaynaklardan abonelere ulaşıncaya kadar her türlü tesisin etüt ve projesini yapmak veya yaptırmak, bu projelere göre tesisleri kurmak veya kurdurmak, kurulu olanları devralıp işletmek ve bunların bakım ve onarımını yapmak, yaptırmak ve gerekli yenilemelere girişmek,
- Kullanılmış sular ile yağış sularının toplanması, yerleşim yerlerinden uzaklaştırılması ve zararsız bir biçimde boşaltma yerine ulaştırılması veya bu suların yeniden yararlanılması için abonelerden başlanarak bu suların toplanacakları veya bırakılacakları noktaya kadar her türlü tesisin etüt ve projesini yapmak veya yaptırmak; gerektiğinde bu projelere göre tesisleri kurmak ya da kurdurmak; kurulu olanları devralıp işletmek ve bunların bakım ve onarımını yapmak, yaptırmak ve gerekli yenilemelere girişmek,
- Bölge içindeki su kaynaklarının, deniz, göl, akarsu kıyıların ve yer altı sularının kullanılmış sularla ve endüstri atıkları ile kirletilmesini, bu kaynaklarda suların kaybına veya azalmasına yol açacak tesis kurulmasını ve bu tür faaliyetlerde bulunulmasını önlemek, bu konuda her türlü teknik, idari ve hukuki tedbiri almak,
- Su ve kanalizasyon hizmetleri konusunda hizmet alanı içindeki belediyelere verilen görevleri yürütmek ve bu konulardaki yetkilerini kullanmak,
- Her türlü taşınır ve taşınmaz malı satın almak, kiralamak, ekonomik değeri kalmamış araç ve gereçleri satmak, ESKİ'nin hizmetleriyle ilgili tesisleri doğrudan doğruya yahut diğer kamu veya özel kuruluşlarla ortak olarak kurmak ve işletmek, bu maksatla kurulmuş veya kurulmakta olan tesislere iştirak etmek,
- Kuruluş amacına dönük çalışmaların gerekli kılması halinde her türlü taşınmaz malı kamulaştırmak veya üzerinde kullanma hakları tesis etmek.

1.B.3. TEŞKİLAT YAPISI

ESKİ yönetimi şu organlardan oluşur;

- a) Genel Kurul
- b) Yönetim Kurulu
- c) Denetçiler
- d) Genel Müdürlük

Genel Kurul: Eskişehir Büyükşehir Belediye Meclisi, aynı zamanda ESKİ Genel Kurulu'nu oluşturur. ESKİ Genel Kurulu, 2560 Sayılı Kanunda yazılı olan yetki ve görevleri çerçevesinde ilgili konuları görüşmek ve karara bağlamak üzere senede iki defa özel gündemle toplanır.

Genel Kurul'un Görevleri Şunlardır:

- a) Beş yıllık yatırım planını karara bağlamak,
- b) Yıllık yatırım programlarını inceleyerek karara bağlamak,
- c) Bütçeyi inceleyerek karara bağlamak,
- d) Personel kadrolarının ihdas, değiştirilme ve kaldırılmasına karar vermek, yılda iki maaşı geçmemek üzere verilecek ikramiyelerin miktar ve zamanını belirlemek,
- e) Mayıs ayı toplantısında, yönetim kurulu'nun bir önceki yıl çalışmalarına ilişkin faaliyet raporunu, bilançosunu ve denetçiler raporunu inceleyip, karara bağlamak,
- f) Su satışı ve kullanılmış suların boşaltılmasına ilişkin tarifeleri inceleyerek karara bağlamak,
- g) İki asıl ve iki yedek denetçiyi seçmek,
- h) 10 yıldan fazla süreli veya 10 milyon TL'den fazla bedelli kiralama, kiraya verme veya intifa sözleşmeleri için yönetim kurulu'na izin vermek,
- i) Dava değeri 100.000 TL'sinin üstünde olan davaların sulhen ortadan kaldırılmasını kararlaştırmak,
- j) Yurt içi ve yurt dışı borçlanmalar hakkında Yönetim Kurulu'na yetki vermek,
- k) Yapılan çalışmaların bu Kanun ve bu Kanunla gözetilen amaçlara uygun olup olmadığını karara bağlamak,
- l) Yönetim Kurulunca ön incelemeleri yapılan yönetmelikleri inceleyip karara bağlamak,
- m) Eskişehir Büyükşehir Belediye Başkanı veya Yönetim Kurulu'nun Genel Kurul'da görüşülmesini önerdiği diğer işleri görüşüp, karara bağlamak.

Yönetim Kurulu: Yönetim Kurulu bir başkanla beş üyeden oluşur. Yönetim Kurulu'na atanan üyelerin hizmet süresi (3) yıldır. Yönetim Kurulu'na atanacak olanların ESKİ'nin konusuna giren teknik işlerde, yöneticilikte veya işletmecilikte uzmanlaşmış bulunmaları ve uzmanlıklarına uygun yüksek öğrenim görmüş olmaları gerekir.

Büyükşehir Belediye Başkanı Yönetim Kurulu'na Başkanlık eder. Yönetim Kurulu olağan olarak her hafta belirli günlerde toplanır.

Yönetim Kurulu'nun Görevleri Şunlardır:

- a) Kuruluş amacına uygun olarak ESKİ'nin çalışmasına ilişkin esasları tespit etmek ve bunların Genel Müdürlükçe uygulanmasını izlemek.
- b) Genel Müdürlükçe hazırlanacak yönetmelik, bütçe, bilanço ve kadro taslakları ile personele verilecek ikramiye miktar ve zamanlarına ilişkin önerilerin ön incelemelerini yaparak Genel Kurul'a sunmak.
- c) Yıl içinde bütçenin madde ve fasılları arasında aktarma yapmak.
- d) Beş yıllık ve yıllık yatırım plan ve programlarını inceleyip, Genel Kurul'a sunmak.
- e) Genel Müdürlükçe önerilecek satma, satın alma ve ihale işlemlerini karara bağlamak.
- f) Genel Müdürlükçe önerilecek kamulaştırma işlerini karara bağlamak.
- g) Genel Kurul'ca verilecek yetki çerçevesinde yurt içi ve yurt dışı borçlanmaları karara bağlamak.

- h) Hizmetin gerektirdiği düzenlemeler hakkında Genel Müdürlükçe yapılacak önerileri inceleyip karara bağlamak.
- i) 10 yıldan az süreli veya yıllık 10 Milyon TL'den az bedelli kiralama, kiraya verme veya intifa sözleşmeleri için Genel Müdür'e izin vermek.
- j) Dava değeri 100.000 TL'nin altında olan davaların sulhen ortadan kaldırılmasını kararlaştırmak.
- k) Genel Müdürlükçe hazırlanan su satışı ve kullanılmış suların boşaltılmasına ilişkin tarifeleri tespit ederek Genel Kurulun onayına sunmak.
- l) Hizmetlerin ekonomik verimlilik ilkelerine göre yürütülmesi için gerekli önlemleri saptamak, yetkisi içinde olanları almak, yetkisi dışında olanları ilgili kurum ve mercilere iletmek.
- m) Genel Müdür'ün Önerisi üzerine Teftiş ve Kontrol Kurulu Başkanı, 1.Hukuk Müşaviri, Daire Başkanları, Uzman Tabip, Müdürler, Teknik Elemanlar, Avukatlar ve Müfettişlerin atama, nakil, terfi ve işten çıkarılmaları hakkında karar vermek ve sözleşmeli personelin işe alınmalarını onaylamak.
- n) Gerektiğinde Genel Kurul'un olağanüstü toplantıya çağırılması konusunda Büyükşehir Belediye Başkanı'na öneride bulunmak.
- o) Genel Müdürlükçe önerilecek diğer konuları inceleyip karara bağlamak.

Denetçiler: ESKİ'nin işlemleri hizmet süreleri içinde çalışacak iki denetçi tarafından denetlenir. Denetçi seçilebilmek için mühendislik, hukuk, ekonomi ve işletme konularında en az birinden yüksek öğrenim görmüş ve uzmanlaşmış bulunmak ve aynı konuda en az 10 yıl görev yapmış olmak gerekir. Denetçilerin hizmet süreleri iki yıl olup, hizmet süreleri sonunda yeniden seçilmeleri mümkündür. Denetçiler ESKİ'nin çalışmalarına ilişkin tespit ettikleri eksiklikleri, aksaklıklar ve yasa dışı işlemler hakkında raporlarını Genel Kurula verirler. Raporun bir örneği de Büyükşehir Belediye Başkanına sunulur. Ayrıca Genel Kurulun Mayıs ayı toplantısında Yönetim Kurulu'nun bir yıllık faaliyeti hakkında rapor verirler.

Genel Müdürlük: ESKİ Genel Müdürü Eskişehir Büyükşehir Belediye Başkanının teklifi üzerine İçişleri Bakanı tarafından atanır. Yönetim Kurulu üyelerinde aranan şartlar Genel Müdürlüğe atanacaklarda da aranır. Genel Müdürlük hizmetlerinin yürütülmesinde Genel Müdüre yardımcılık etmek ve sayıları 3'ü geçmemek üzere yeteri kadar genel müdür yardımcısı bulunur. Genel Müdür yardımcıları Genel Müdürün teklifi üzerine Eskişehir Büyükşehir Belediye Başkanı'nın onayı ile atanırlar.

Genel Müdür yardımcılarının hizmet alanı ile ilgili konularda yükseköğrenim görmüş ve en az 10 yıl uzmanlık dallarında görev yapmış olmaları gerekir.

Genel Müdürün Görevleri Sunlardır:

- a) ESKİ'nin bu kanun hükümlerince ve amacı doğrultusunda çalışmasını ve yönetilmesini sağlamak.
- b) İdari ve yargı organlarında üçüncü kişilere karşı ESKİ'yi temsil etmek.
- c) Yönetmelikleri, yıllık bütçe, beş yıllık plan ve yıllık yatırım programlarını, bilanço ve personel kadro taslaklarını hazırlayıp yönetim kuruluna sunmak.
- d) Bütçe, iş ve yatırım programları uyarınca harcama yapmak.
- e) 2560 sayılı kanunun 23'ncü maddesine göre çıkarılacak yönetmeliğe uygun olarak su satışına ve kullanılmış suların uzaklaştırılması giderlerine ilişkin tarifeyi hazırlayıp yönetim kuruluna sunmak.
- f) Gerektiğinde Yönetim Kurulu kararı ile yeni düzenlemeler yapmak.
- g) Alım, satım ve ihale işlerinin hazırlıkları ile Yönetim Kurulu'nun vereceği yetki dahilinde alım, satım, ihale ve kira işlerini yapmak, bunlardan yetkisi dışında kalanları yönetim kuruluna sunmak.
- h) Genel Kurul ve Yönetim Kurulu kararlarını uygulamak.
- i) Yönetim Kurulunca atamalar dışında kalan memurları atamak ve işçi almak.
- j) Karara bağlanmasını gerekli gördüğü konu ve önerileri Yönetim Kuruluna veya Genel Kurula sunmak.

Genel Müdür, yetkilerinden uygun gördüklerini yardımcılara devredebilir. Bu gibi hallerde genel müdür yardımcıları yetkili buldukları konulardan doğrudan sorumludur. Ancak, bu durum Genel Müdürün sorumluluğunu ortadan kaldırmaz. Genel Müdürlük organizasyon şeması aşağıda gösterilmiştir;

ESKİ GENEL MÜDÜRLÜĞÜ TEŞKİLAT ŞEMASI

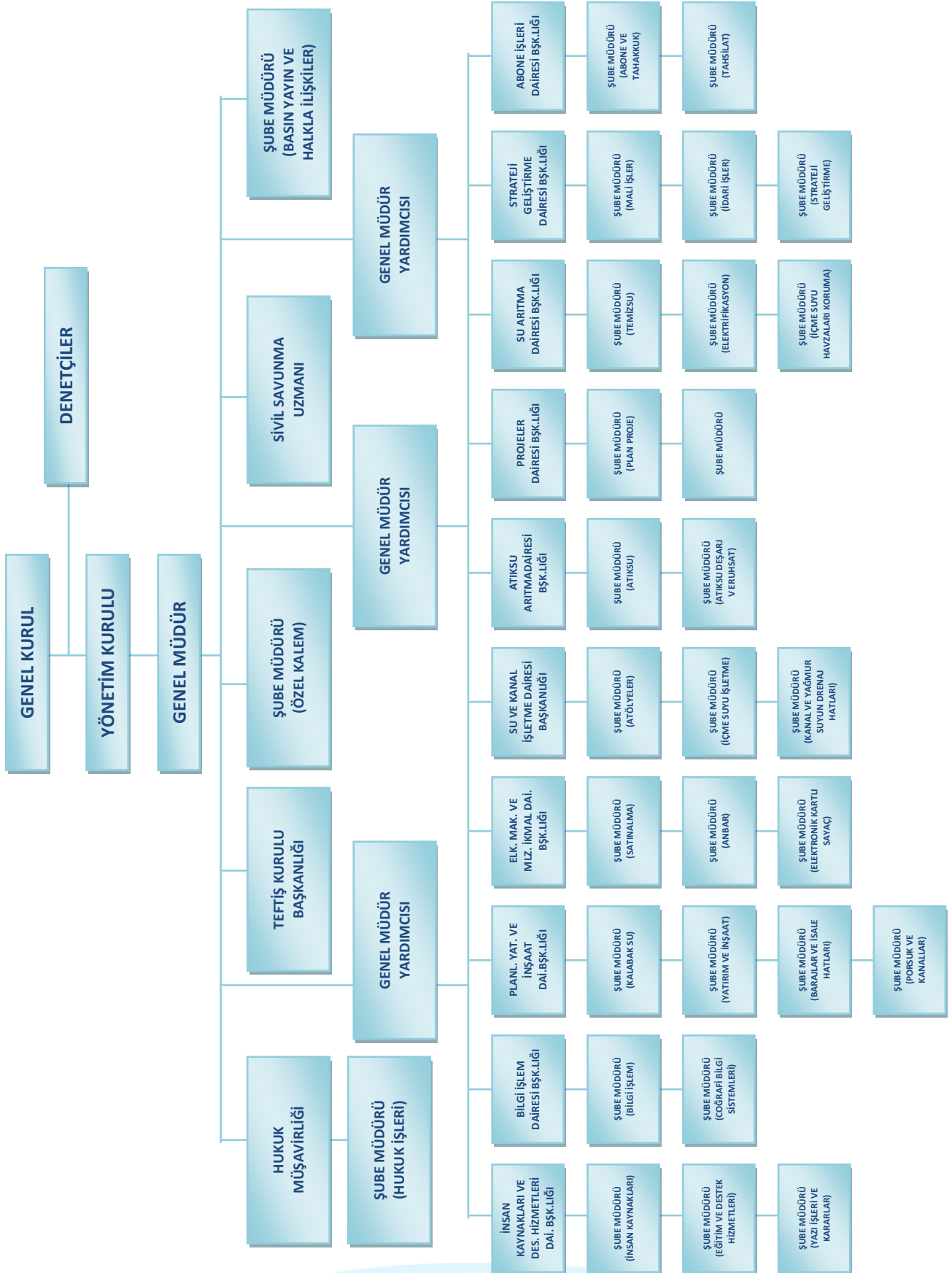

1.B.4. YÖNETİM VE İÇ KONTROL SİSTEMİ

ESKİ Genel Müdürlüğü 20.11.1981 tarih ve 2560 Sayılı İSKİ Kanununa, 3305 Sayılı Kanunla 05.06.1986 tarihinde eklenen ek 5.madde gereğince, Büyükşehir Belediyelerinde tüzel kişiliğe sahip, Su ve Kanalizasyon İdarelerinin kurulması mümkün olduğundan, bu tarihten itibaren Eskişehir Büyükşehir Belediyesi Statüsüne paralel olarak Bakanlar Kurulu'nun 94/6516 sayılı kararları ile ve anılan karar da 18.02.1995 gün ve 22206 sayılı Resmi Gazetede yayınlanarak, yayımı tarihinden itibaren ESKİ Genel Müdürlüğü kurulmuştur. ESKİ'nin yönetimi Genel Kurul, Yönetim Kurulu, Denetçiler ve Genel Müdürlük'ten oluşur. Büyükşehir Belediye Meclisi aynı zamanda ESKİ Genel Müdürlüğü'nün de Genel Kurul'u olarak görev yapar. Büyükşehir Belediye Başkanı Yönetim Kurulunun da Başkanıdır. Genel Müdürler Büyükşehir Belediye Başkanının talebi ile İçişleri Bakanlığı tarafından atanır. Yönetim Kurulu üyeliğine atanma şartları olarak, Genel Müdürlüğe atanma şartlarındaki koşullar aynıdır. ESKİ'nin işlemleri, hizmet süreleri içinde çalışacak olan iki denetçi tarafından denetlenir. Denetçi atanabilmek için mühendislik, hukuk, ekonomi ve işletme konularından en az birinde yüksek öğrenim görmüş ve uzmanlaşmış bulunmak ve aynı konuda en az (10) yıl görev yapmış olmak gerekir. Denetçilerin hizmet süreleri (2) yıl olup, hizmet süreleri sonunda yeniden seçilmeleri mümkündür. Genel Müdür ve Genel Müdür Yardımcısı Yönetim Kurulu'nun doğal üyesidir.

ESKİ Genel Müdürlüğünde 5018 Sayılı Kamu Mali Yönetimi ve Kontrol Kanununun 60.maddesinde sayılan mali yönetime ilişkin görevler kanun hükmü gereğince Strateji Geliştirme Dairesi Başkanlığı tarafından yürütülmektedir. Aynı kanun bütçeyle ödenek tahsis edilen her bir harcama biriminin en üst yöneticisini harcama birim yetkilisi olarak tanımlamıştır. Harcama yetkilileri bütçede öngörülen ödenekleri kadar, ödenek gönderme belgesiyle kendisine ödenek verilen harcama yetkilileri ise tahsis edilen ödenek tutarında harcama yapabilir. ESKİ Genel Müdürlüğünde alım, satım, yapım, kiralama, kiraya verme ve benzeri mali işlemler harcama birimlerinin talebi ve üst yöneticinin onayı ile Su Arıtma Dairesi Başkanlığı ve Planlama Yatırım ve İnşaat Dairesi Başkanlığı tarafından yürütülmektedir. ESKİ Genel Müdürlüğü'nün idari işlemleri İçişleri Bakanlığı mali işlemleri de Sayıştay tarafından denetlenmektedir. Ayrıca ESKİ Genel Müdürlüğü bünyesinde Teftiş Kurulu Başkanlığı mevcut olup, rutin denetim ve soruşturmalar bu birim tarafından yerine getirilmektedir.

1.B.5. BİLİŞİM SİSTEMİ

ESKİ Genel Müdürlüğü yaklaşık 17 yıllık bir geçmişe sahip olup, kurulduğu günden bu yana hizmet alanında, su ve kanalizasyon ihtiyaçlarının karşılanmasında, şehrin ihtiyaçlarını tam tespit ederek, teknolojinin en son olanaklarını zamanında kullanarak, ülke içinde diğer su ve kanalizasyon idarelerine örnek teşkil edecek bir yol izlemiştir.

Stratejik Planlama süreciyle de bu gayretlerine hız vererek, belirlediği misyon, vizyon ve ilkeleri doğrultusunda, kuruluşun güçlü ve zayıf yönlerini objektif bir şekilde saptayarak, ülkenin içindeki genel durum prosesine de objektif bir bakış açısı getirmek suretiyle fırsat ve tehditlerini belirleyerek, tüm personelin ESKİ Vizyonuna bakış açısını değerlendirerek amaç, hedef ve bunlara yönelik gelecek projelerini hazırlamıştır.

Tespit edilen güçlü ve zayıf yönler değerlendirildiğinde öncelikle personel eğitimi, özlük hakları, sağlık hizmetleri, yetki çakışması nedeniyle ortaya çıkan çatışmalar, kentin büyümesi nedeniyle yeni araç ve şube ihtiyacı, tesislerin uzaktan kontrolü, arızalara erken teşhis, yeniden yapılanma gibi kurumsallaşma ve teknolojik gelişme ihtiyaçlarının olduğu ortaya çıkmıştır.

Bilgi İşlem bünyesinde Otomasyonumuza hizmet veren toplam 7 Adedi Ana Sunucu (Server) bulunmaktadır. Bu sunucularımız günün ihtiyacına göre gerek yazılım ve gerekse donanım yönünden güçlü ve güncel hale getirilmektedir.

İnternet Alt Yapısı

- 15 Mbit Metro Ethernet
- 27 Adet ADSL Modem
- 54 Adet GPRS Bağlantı Kartı
- 2 Adet Router
- 3 Adet Firewall

Ana Makinalar

- 3 Adet Domain Server
- 1 Adet GIS Server
- 1 Adet Local Web Server
- 2 Adet Database Server
- 4 Adet Scada Server
- 3 Adet Scada İş İstasyonu

Kurumumuzdaki mevcut donanımların birimlere göre dağılımı aşağıdaki şekildedir:

DONANIM VE EKİPMANLARI	TOPLAM
Bilgisayar	248
Yazıcı	178
Dizüstü Bilgisayar	16
Switch	41
Hub	2
20 Kwa Güç Kaynağı	4
10 Kwa Güç Kaynağı	4
30 Kwa Güç Kaynağı	3
3 Kwa Güç Kaynağı	7
6 Kwa Güç Kaynağı	2

Genel Müdürlüğümüz Telsiz Haberleşmesinde 2 bant üzerinden ASELSAN UHF Telsiz Yayın Sistemi kullanılmaktadır.

Telefon haberleşme sistemimiz ise IP bazlı Nec Topaz model santral (2 adet), yine IP bazlı 2AT model santral (1 adet) ile Netaş MX1 (8 adet), Norstar (2 adet), Netaş Diginet DX2B (1 adet), Netaş Diginet DX1 (1 adet), Siemens (1 adet) ve Karel DS 200 (1 adet) olmak üzere toplam 17 adet santral ile yürütülmektedir. Alo 185 hattımız ile de tüm başvuru ve şikayetlerle ilgili olarak ta vatandaşımıza hizmet verilmektedir.

1.C. İNSAN KAYNAKLARI VE FİZİKİ KAYNAKLAR

1.C.1. İNSAN KAYNAKLARI

	NORM KADRO	DOLU KADRO
Genel Müdür	1	1
Genel Müdür Yardımcısı	3	1
Yönetim Kurulu Üyesi	3	1
Teftiş Kurulu Başkanı	1	1
Strateji Geliştirme Dairesi Başkanı	1	1
Bilgi İşlem Dairesi Başkanı	1	1
İnsan Kaynakları ve Destek Hizmetleri Dairesi Başkanı	1	1
Diğer Daire Başkanlıkları	7	6
Hukuk Müşaviri	1	-
Avukat	8	-
Şube Müdürü	30	5
Uzman	6	-
Şef	60	5
Müfettiş	4	-
Müfettiş Yardımcısı	2	-
Mali Hizmetler Uzmanı	4	-
Mali Hizmetler Uzman Yardımcısı	2	-
İdari Personel	132	87
Teknik Personel	90	21
Sağlık Personeli	12	2
Yardımcı Hizmetler Personeli	-	-
Daimi İşçi	190	335
Geçici İşçi	-	3
Sözleşmeli Personel	-	52
TOPLAM	559	523

Norm Kadro Standartlarına göre Memur kadroları toplamı: 369,
Norm Kadro Standartlarına göre Sürekli İşçi kadroları toplamı: 190'dır.

ESKİ GENEL MÜDÜRLÜĞÜNDE ÇALIŞMAKTA OLAN PERSONELİN
İSTİHDAM TÜRLERİ, CİNSİYET, EĞİTİM VE YAŞ ORTALAMASI İLE İLGİLİ İSTATİSTİKSEL VERİLERİ

MEMUR	DAIMI İŞÇİ		GEÇİCİ İŞÇİ		SÖZLEŞMELİ PERSONEL		TOPLAM PERSONEL SAYISI		
	KADIN	ERKEK TOPLAM	KADIN	ERKEK TOPLAM	KADIN	ERKEK TOPLAM	KADIN	ERKEK TOPLAM	
17	50	285	-	3	28	24	95	428	523

EĞİTİM DURUMU	MEMUR		DAIMI İŞÇİ		GEÇİCİ İŞÇİ		SÖZLEŞMELİ PERSONEL		EĞİTİM DURUMUNA GÖRE TOPLAM PERSONEL SAYISI	
	KADIN	ERKEK TOPLAM	KADIN	ERKEK TOPLAM	KADIN	ERKEK TOPLAM	KADIN	ERKEK TOPLAM	KADIN	ERKEK TOPLAM
YÜKSEK LİSANS	1	3	1	3	-	-	6	-	8	5
LİSANS	10	36	11	9	-	-	19	11	40	56
ÖNLİSANS	2	14	7	12	-	3	3	10	12	39
MESLEK LİSESİ	2	35	7	98	-	-	-	3	9	136
LİSE	2	25	16	31	-	-	-	-	18	56
ORTAOKUL	-	4	4	62	-	-	-	-	4	66
İLKOKUL	-	-	4	70	-	-	-	-	4	70

YAŞ ORTALAMASI									
MEMUR	DAIMI İŞÇİ		GEÇİCİ İŞÇİ		SÖZLEŞMELİ PERSONEL		TOPLAM PERSONELİN YAŞ ORTALAMASI		
	KADIN	ERKEK ORTALAMA	KADIN	ERKEK ORTALAMA	KADIN	ERKEK ORTALAMA	KADIN	ERKEK ORTALAMA	ERKEK ORTALAMA
44	40	42	37	41	-	41	33	33	39

PERSONELİN CİNSİYETE GÖRE DAĞILIMI

KADIN	ERKEK	TOPLAM
95	428	523

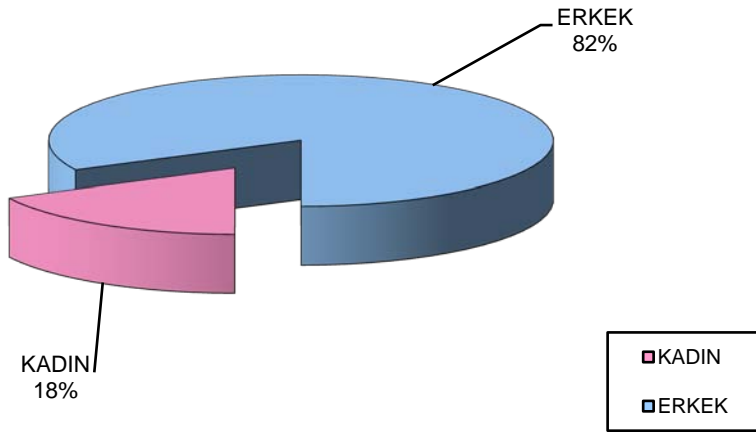
PERSONELİN CİNSİYETE GÖRE DAĞILIMI**PERSONELİN İSTİHDAM TÜRLERİNE GÖRE DAĞILIMI**

MEMUR	İŞÇİ	SÖZLEŞMELİ	TOPLAM
133	338	52	523

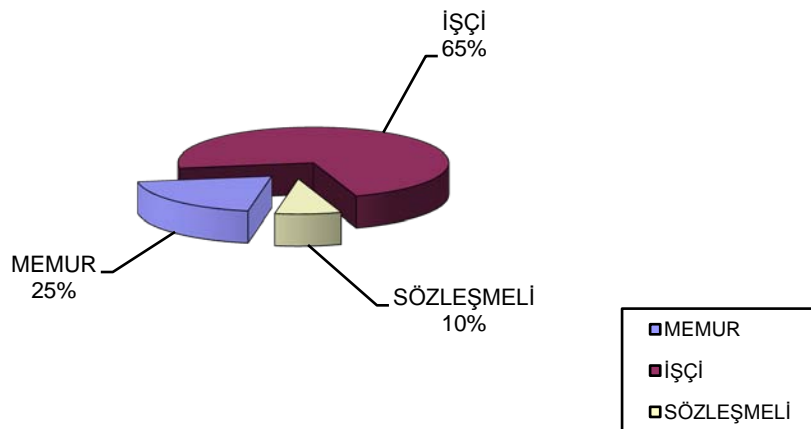
PERSONELİN İSTİHDAM TÜRLERİNE GÖRE DAĞILIMI

PERSONELİN EĞİTİM DURUMLARINA GÖRE DAĞILIMI

YÜKSEK LİSANS	13
LİSANS	96
ÖNLİSANS	51
MESLEK LİSESİ	145
LİSE	74
ORTAOKUL	70
İLKOKUL	74
TOPLAM	523

PERSONELİN EĞİTİM DURUMLARINA GÖRE DAĞILIMI

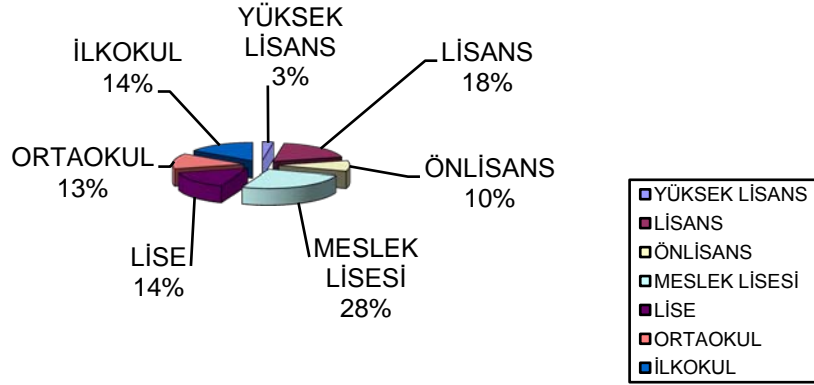

PERSONELİN YAŞ ORTALAMALARI

KADIN	ERKEK	GENEL ORTALAMA
38	39	39

PERSONELİN YAŞ ORTALAMASINA GÖRE DAĞILIMI

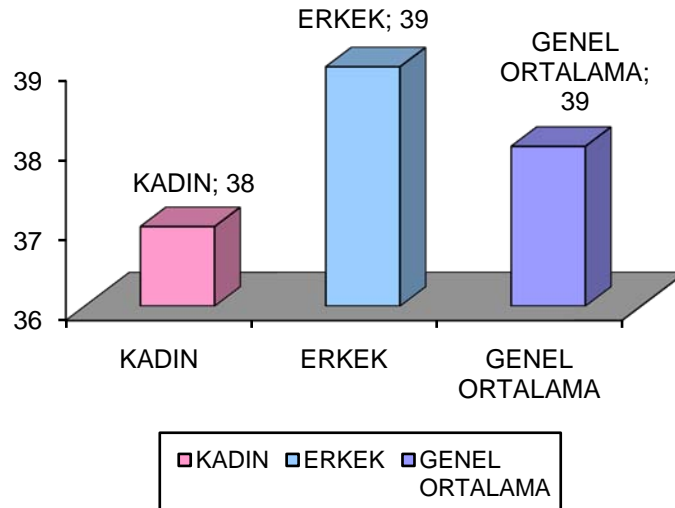

1.C.2. FİZİKİ KAYNAKLAR

ESKİŞEHİR SU VE KANALİZASYON İDARESİ GENEL MÜDÜRLÜĞÜ ARAÇ VE İŞ MAKİNASI PARKI	CİNSİ		TOPLAM
	BİNEK ARAÇ	ARAZİ TAŞITI (JEEP)	1
		OTOMOBİL	17
	TOPLU TAŞIMA ARAÇLARI	MİNİBÜSLER	6
		OTOBÜS	3
	KAMYONET	KAMYONETLER	26
	KAMYONLAR	KANAL TEMİZLEME	6
		VİDANJÖR	3
		TELESKOBİK PLATFORMLU KAMYON	1
		VİNÇ	2
DAMPERLİ KAMYONLAR		20	
SU TANKERİ		1	
ÖZEL AMAÇLI SU ARIZA TAM. BAKIM ARACI		1	
KONTEYNER TAŞIMA ARACI		1	
KAPALI SAC KASALI ARAÇLAR		8	
İŞ MAKİNALARI	BEKO LOADER	13	
	LOADER (YÜKLEYİCİ)	3	
	GRAYDER	1	
	EKSKAVATÖR	5	
	MİNİ EKSKAVATÖR	1	
	SİLİNDİR	3	
	MİNİ LOADER	1	
	DOZER	1	
EKİPMANLAR	KOMPRESÖR	12	
	JENERATÖR	13	
	ASFALT KESME	4	
GENEL TOPLAM		153	

TAPUDA KAYITLI OLAN TAŞINMAZLAR

Sıra No	İlçesi	Cinsi	Pafta No	Cilt No	Yüzölçümü (m2)	Edinme Şekli	Arşiv		Açıklamalar
	Mahallesi/		Ada No	Sayfa No	Hisse		Tarihi	Yev.No	
	Köyü		Parsel No	Sıra No	Oranı				
1	ODUNPAZARI	BİNA VE TARLA		11	10600,00	KAMULAŞTIRMA	12/06/2006	8992	ESKİŞEHİR BÜYÜKŞEHİR
	AKPINAR		15	1008	TAM				BELEDİYESİ
			1012						ESKİ GENEL MÜDÜRLÜĞÜ
2	ODUNPAZARI	TARLA		11	8400,00	KAMULAŞTIRMA	12/06/2006	8949	ESKİŞEHİR BÜYÜKŞEHİR
	AKPINAR		15	1043	TAM				BELEDİYESİ
			1047						ESKİ GENEL MÜDÜRLÜĞÜ
3	ODUNPAZARI	TARLA		11	7000,00	KAMULAŞTIRMA	13/06/2006	9113	ESKİŞEHİR BÜYÜKŞEHİR
	AKPINAR		15	1044	TAM				BELEDİYESİ
			1048						ESKİ GENEL MÜDÜRLÜĞÜ
4	ODUNPAZARI	ÇAYIR		11	6200,00	KAMULAŞTIRMA	23/08/2007	17599	ESKİŞEHİR BÜYÜKŞEHİR
	AKPINAR		_	1064	3407/5120				BELEDİYESİ
			1068						ESKİ GENEL MÜDÜRLÜĞÜ
5	ODUNPAZARI	TARLA		11	1768,27	KAMULAŞTIRMA	17/09/2007	19331	ESKİŞEHİR BÜYÜKŞEHİR
	AKPINAR		_	1065	TAM				BELEDİYESİ
			1069						ESKİ GENEL MÜDÜRLÜĞÜ
6	ODUNPAZARI	TARLA		11	3800,00	KAMULAŞTIRMA	15/06/2006	9439	ESKİŞEHİR BÜYÜKŞEHİR
	AKPINAR		15	1079	TAM				BELEDİYESİ
			1083						ESKİ GENEL MÜDÜRLÜĞÜ
7	ODUNPAZARI	TARLA		11	4800,00	KAMULAŞTIRMA	14/06/2006	9176	ESKİŞEHİR BÜYÜKŞEHİR
	AKPINAR		15	1080	TAM				BELEDİYESİ
			1084						ESKİ GENEL MÜDÜRLÜĞÜ
8	ODUNPAZARI	TARLA		11	6000,00	KAMULAŞTIRMA	12/06/2006	8954	ESKİŞEHİR BÜYÜKŞEHİR
	AKPINAR		15	1081	TAM				BELEDİYESİ
			1085						ESKİ GENEL MÜDÜRLÜĞÜ
9	ODUNPAZARI	TARLA		11	3900,00	KAMULAŞTIRMA	12/06/2006	8947	ESKİŞEHİR BÜYÜKŞEHİR
	AKPINAR		15	1082	TAM				BELEDİYESİ
			1086						ESKİ GENEL MÜDÜRLÜĞÜ
10	ODUNPAZARI	TARLA		11	2900,00	KAMULAŞTIRMA	12/06/2006	8952	ESKİŞEHİR BÜYÜKŞEHİR
	AKPINAR		15	1083	TAM				BELEDİYESİ
			1087						ESKİ GENEL MÜDÜRLÜĞÜ
11	ODUNPAZARI	TARLA		27	1980,52	KAMULAŞTIRMA	12/06/2006	8948	ESKİŞEHİR BÜYÜKŞEHİR
	AKPINAR		15	2639	TAM				BELEDİYESİ
			1672						ESKİ GENEL MÜDÜRLÜĞÜ
12	ODUNPAZARI	TARLA		27	6629,64	KAMULAŞTIRMA	12/06/2006	8946	ESKİŞEHİR BÜYÜKŞEHİR
	AKPINAR		15	2641	TAM				BELEDİYESİ
			1674						ESKİ GENEL MÜDÜRLÜĞÜ
13	ODUNPAZARI	TARLA		27	1475,17	KAMULAŞTIRMA	12/06/2006	8945	ESKİŞEHİR BÜYÜKŞEHİR
	AKPINAR		15	2643	TAM				BELEDİYESİ
			1676						ESKİ GENEL MÜDÜRLÜĞÜ
14	ODUNPAZARI	TARLA		27	5252,04	KAMULAŞTIRMA	12/06/2006	8975	ESKİŞEHİR BÜYÜKŞEHİR
	AKPINAR		15	2645	TAM				BELEDİYESİ

			1678						ESKİ GENEL MÜDÜRLÜĞÜ
15	ODUNPAZARI	TARLA		27	2568,38	KAMULAŞTIRMA	12/06/2006	8987	ESKİŞEHİR BÜYÜKŞEHİR
	AKPINAR		15	2647	TAM				BELEDİYESİ
			1680						ESKİ GENEL MÜDÜRLÜĞÜ
16	ODUNPAZARI	TARLA		27	4175,53	KAMULAŞTIRMA	12/06/2006	8986	ESKİŞEHİR BÜYÜKŞEHİR
	AKPINAR		15	2649	TAM				BELEDİYESİ
			1682						ESKİ GENEL MÜDÜRLÜĞÜ
17	ODUNPAZARI	TARLA		27	3697,70	KAMULAŞTIRMA	13/06/2006	9032	ESKİŞEHİR BÜYÜKŞEHİR
	AKPINAR		15	2651	TAM				BELEDİYESİ
			1684						ESKİ GENEL MÜDÜRLÜĞÜ
18	ODUNPAZARI	TARLA		27	1268,08	KAMULAŞTIRMA	13/06/2006	9039	ESKİŞEHİR BÜYÜKŞEHİR
	AKPINAR		15	2653	TAM				BELEDİYESİ
			1686						ESKİ GENEL MÜDÜRLÜĞÜ
19	ODUNPAZARI	TARLA		27	543,87	KAMULAŞTIRMA	13/06/2006	9037	ESKİŞEHİR BÜYÜKŞEHİR
	AKPINAR		15	2655	TAM				BELEDİYESİ
			1688	27					ESKİ GENEL MÜDÜRLÜĞÜ
20	ODUNPAZARI	TARLA			113,61	KAMULAŞTIRMA	13/06/2006	9031	ESKİŞEHİR BÜYÜKŞEHİR
	AKPINAR		1690	2657	TAM				BELEDİYESİ
									ESKİ GENEL MÜDÜRLÜĞÜ
21	ODUNPAZARI	TARLA		27	251,05	KAMULAŞTIRMA	13/06/2006	9099	ESKİŞEHİR BÜYÜKŞEHİR
	AKPINAR		15	2659	TAM				BELEDİYESİ
			1692						ESKİ GENEL MÜDÜRLÜĞÜ
22	ODUNPAZARI	ARSA		27	254,35	KAMULAŞTIRMA	13/06/2006	9109	ESKİŞEHİR BÜYÜKŞEHİR
	AKPINAR		15	2661	TAM				BELEDİYESİ
			1694						ESKİ GENEL MÜDÜRLÜĞÜ
23	ODUNPAZARI	TARLA		27	898,36	KAMULAŞTIRMA	13/06/2006	9112	ESKİŞEHİR BÜYÜKŞEHİR
	AKPINAR		15	2663	TAM				BELEDİYESİ
			1696						ESKİ GENEL MÜDÜRLÜĞÜ
24	ODUNPAZARI	TARLA		27	135,63	KAMULAŞTIRMA	14/06/2006	9127	ESKİŞEHİR BÜYÜKŞEHİR
	AKPINAR		15	2665	TAM				BELEDİYESİ
			1698						ESKİ GENEL MÜDÜRLÜĞÜ
25	ODUNPAZARI	TARLA		27	2354,26	KAMULAŞTIRMA	14/06/2006	9175	ESKİŞEHİR BÜYÜKŞEHİR
	AKPINAR		15	2667	TAM				BELEDİYESİ
			1700						ESKİ GENEL MÜDÜRLÜĞÜ
26	ODUNPAZARI	TARLA		27	316,81	KAMULAŞTIRMA	14/06/2006	9177	ESKİŞEHİR BÜYÜKŞEHİR
	AKPINAR		15	2669	TAM				BELEDİYESİ
			1702						ESKİ GENEL MÜDÜRLÜĞÜ
27	ODUNPAZARI	TARLA		27	273,66	KAMULAŞTIRMA	14/06/2006	9172	ESKİŞEHİR BÜYÜKŞEHİR
	AKPINAR		15	2671	TAM				BELEDİYESİ
			1704						ESKİ GENEL MÜDÜRLÜĞÜ
28	ODUNPAZARI	TARLA		27	3386,62	KAMULAŞTIRMA	14/06/2006	9171	ESKİŞEHİR BÜYÜKŞEHİR
	AKPINAR		15	2673	TAM				BELEDİYESİ
			1706						ESKİ GENEL MÜDÜRLÜĞÜ
29	ODUNPAZARI	TARLA		27	123,67	KAMULAŞTIRMA	14/06/2006	9170	ESKİŞEHİR BÜYÜKŞEHİR
	AKPINAR		15	2675	TAM				BELEDİYESİ
			1708						ESKİ GENEL MÜDÜRLÜĞÜ
30	ODUNPAZARI	TARLA		27	2115,53	KAMULAŞTIRMA	14/06/2006	9173	ESKİŞEHİR BÜYÜKŞEHİR
	AKPINAR		15	2677	TAM				BELEDİYESİ
			1710						ESKİ GENEL MÜDÜRLÜĞÜ
31	ODUNPAZARI	TARLA		27	2010,87	KAMULAŞTIRMA	20/06/2006	9657	ESKİŞEHİR BÜYÜKŞEHİR
	AKPINAR		15	2679	TAM				BELEDİYESİ

			1712						ESKİ GENEL MÜDÜRLÜĞÜ
32	ODUNPAZARI	TARLA		27	106,41	KAMULAŞTIRMA	16/06/2006	9568	ESKİŞEHİR BÜYÜKŞEHİR
	AKPINAR		15	2681	TAM				BELEDİYESİ
			1714						ESKİ GENEL MÜDÜRLÜĞÜ
33	ODUNPAZARI	TARLA		27	334,58	KAMULAŞTIRMA	16/06/2006	9498	ESKİŞEHİR BÜYÜKŞEHİR
	AKPINAR		15	2683	TAM				BELEDİYESİ
			1716						ESKİ GENEL MÜDÜRLÜĞÜ
34	ODUNPAZARI	TARLA		27	2071,05	KAMULAŞTIRMA	16/06/2006	9498	ESKİŞEHİR BÜYÜKŞEHİR
	AKPINAR		15	2685	TAM				BELEDİYESİ
			1718						ESKİ GENEL MÜDÜRLÜĞÜ
35	ODUNPAZARI	TARLA		28	1881,77	KAMULAŞTIRMA	22/06/2006	9836	ESKİŞEHİR BÜYÜKŞEHİR
	AKPINAR		15	2687	TAM				BELEDİYESİ
			1720						ESKİ GENEL MÜDÜRLÜĞÜ
36	ODUNPAZARI	TARLA		28	2978,43	KAMULAŞTIRMA	10/09/2007	18743	ESKİŞEHİR BÜYÜKŞEHİR
	AKPINAR		-	2688	TAM				BELEDİYESİ
			1721						ESKİ GENEL MÜDÜRLÜĞÜ
37	ODUNPAZARI	TARLA		28	375,85	KAMULAŞTIRMA	23/06/2006	9884	ESKİŞEHİR BÜYÜKŞEHİR
	AKPINAR		15	2689	TAM				BELEDİYESİ
			1722						ESKİ GENEL MÜDÜRLÜĞÜ
38	ODUNPAZARI	TARLA		28	131,62	KAMULAŞTIRMA	23/06/2006	9885	ESKİŞEHİR BÜYÜKŞEHİR
	AKPINAR		15	2691	TAM				BELEDİYESİ
			1724						ESKİ GENEL MÜDÜRLÜĞÜ
39	ODUNPAZARI	TARLA		28	264,30	KAMULAŞTIRMA	21/07/2006	11293	ESKİŞEHİR BÜYÜKŞEHİR
	AKPINAR		15	2693	TAM				BELEDİYESİ
			1726						ESKİ GENEL MÜDÜRLÜĞÜ
40	ODUNPAZARI	TARLA		28	194,12	KAMULAŞTIRMA	28/07/2006	11605	ESKİŞEHİR BÜYÜKŞEHİR
	AKPINAR		15	2695	TAM				BELEDİYESİ
			1728						ESKİ GENEL MÜDÜRLÜĞÜ
41	ODUNPAZARI	SUVAT		28	9330,57	KAMULAŞTIRMA	23/08/2007	17599	ESKİŞEHİR BÜYÜKŞEHİR
	AKPINAR		-	2698	3087/5120				BELEDİYESİ
			1730						ESKİ GENEL MÜDÜRLÜĞÜ
42	ODUNPAZARI	TARLA		28	120,90	KAMULAŞTIRMA	01/02/2007	1744	ESKİŞEHİR BÜYÜKŞEHİR
	AKPINAR		-	2702	TAM				BELEDİYESİ
			1732						ESKİ GENEL MÜDÜRLÜĞÜ
43	ODUNPAZARI	SUVAT		28	12655,98	KAMULAŞTIRMA	11/09/2007	18831	ESKİŞEHİR BÜYÜKŞEHİR
	AKPINAR		-	2712	1/16				BELEDİYESİ
			1737						ESKİ GENEL MÜDÜRLÜĞÜ
44	ODUNPAZARI	SUVAT		28	784,17	KAMULAŞTIRMA	12/09/2007	18955	ESKİŞEHİR BÜYÜKŞEHİR
	AKPINAR		-	2713	1/8				BELEDİYESİ
			1738						ESKİ GENEL MÜDÜRLÜĞÜ
45	ODUNPAZARI	TARLA		28	287,22	KAMULAŞTIRMA	10/09/2007	18674	ESKİŞEHİR BÜYÜKŞEHİR
	AKPINAR		-	2715	TAM				BELEDİYESİ
			1740						ESKİ GENEL MÜDÜRLÜĞÜ
46	ODUNPAZARI	TARLA		28	553,62	KAMULAŞTIRMA	11/09/2007	18887	ESKİŞEHİR BÜYÜKŞEHİR
	AKPINAR		-	2717	TAM				BELEDİYESİ
			1742						ESKİ GENEL MÜDÜRLÜĞÜ
47	ODUNPAZARI	ARSA		28	265,68	KAMULAŞTIRMA	10/09/2007	18678	ESKİŞEHİR BÜYÜKŞEHİR
	AKPINAR		-	2718	TAM				BELEDİYESİ

			1743						ESKİ GENEL MÜDÜRLÜĞÜ
48	ODUNPAZARI	TARLA		28	258,50	KAMULAŞTIRMA	10/09/2007	18680	ESKİŞEHİR BÜYÜKŞEHİR
	AKPINAR		-	2720	TAM				BELEDİYESİ
			1745						ESKİ GENEL MÜDÜRLÜĞÜ
49	ODUNPAZARI	TARLA		28	1062,07	KAMULAŞTIRMA	10/09/2007	18682	ESKİŞEHİR BÜYÜKŞEHİR
	AKPINAR		-	2722	TAM				BELEDİYESİ
			1747						ESKİ GENEL MÜDÜRLÜĞÜ
50	ODUNPAZARI	TARLA		28	269,70	KAMULAŞTIRMA	10/09/2007	18685	ESKİŞEHİR BÜYÜKŞEHİR
	AKPINAR		-	2724	TAM				BELEDİYESİ
			1749						ESKİ GENEL MÜDÜRLÜĞÜ
51	ODUNPAZARI	TARLA		28	1903,97	KAMULAŞTIRMA	11/09/2007	18888	ESKİŞEHİR BÜYÜKŞEHİR
	AKPINAR		-	2727	TAM				BELEDİYESİ
			1752						ESKİ GENEL MÜDÜRLÜĞÜ
52	ODUNPAZARI	TARLA		28	850,93	KAMULAŞTIRMA	10/09/2007	18769	ESKİŞEHİR BÜYÜKŞEHİR
	AKPINAR		-	2728	TAM				BELEDİYESİ
			1753						ESKİ GENEL MÜDÜRLÜĞÜ
53	ODUNPAZARI	TARLA		28	911,44	KAMULAŞTIRMA	10/09/2007	18771	ESKİŞEHİR BÜYÜKŞEHİR
	AKPINAR		-	2730	TAM				BELEDİYESİ
			1755						ESKİ GENEL MÜDÜRLÜĞÜ
54	ODUNPAZARI	TARLA		28	1065,00	KAMULAŞTIRMA	11/09/2007	18834	ESKİŞEHİR BÜYÜKŞEHİR
	AKPINAR		-	2733	TAM				BELEDİYESİ
			1758						ESKİ GENEL MÜDÜRLÜĞÜ
55	ODUNPAZARI	TARLA		28	1290,81	KAMULAŞTIRMA	11/09/2007	18836	ESKİŞEHİR BÜYÜKŞEHİR
	AKPINAR		-	2735	TAM				BELEDİYESİ
			1760						ESKİ GENEL MÜDÜRLÜĞÜ
56	ODUNPAZARI	TARLA		28	424,81	KAMULAŞTIRMA	11/09/2007	18894	ESKİŞEHİR BÜYÜKŞEHİR
	AKPINAR		-	2736	TAM				BELEDİYESİ
			1761						ESKİ GENEL MÜDÜRLÜĞÜ
57	ODUNPAZARI	TARLA		28	256,70	KAMULAŞTIRMA	12/09/2007	18912	ESKİŞEHİR BÜYÜKŞEHİR
	AKPINAR		-	2738	TAM				BELEDİYESİ
			1763						ESKİ GENEL MÜDÜRLÜĞÜ
58	ODUNPAZARI	TARLA		28	657,49	KAMULAŞTIRMA	12/09/2007	18953	ESKİŞEHİR BÜYÜKŞEHİR
	AKPINAR		-	2740	TAM				BELEDİYESİ
			1765						ESKİ GENEL MÜDÜRLÜĞÜ
59	ODUNPAZARI	TARLA		28	344,88	KAMULAŞTIRMA	12/09/2007	18954	ESKİŞEHİR BÜYÜKŞEHİR
	AKPINAR		-	2742	TAM				BELEDİYESİ
			1767						ESKİ GENEL MÜDÜRLÜĞÜ
60	ODUNPAZARI	TARLA		28	316,25	KAMULAŞTIRMA	13/09/2007	19077	ESKİŞEHİR BÜYÜKŞEHİR
	AKPINAR		-	2744	TAM				BELEDİYESİ
			1769						ESKİ GENEL MÜDÜRLÜĞÜ
61	ODUNPAZARI	TARLA		28	380,57	KAMULAŞTIRMA	12/09/2007	18970	ESKİŞEHİR BÜYÜKŞEHİR
	AKPINAR		-	2746	TAM				BELEDİYESİ
			1771						ESKİ GENEL MÜDÜRLÜĞÜ
62	ODUNPAZARI	TARLA		28	755,26	KAMULAŞTIRMA	12/09/2007	18971	ESKİŞEHİR BÜYÜKŞEHİR
	AKPINAR		-	2748	TAM				BELEDİYESİ

			1773						ESKİ GENEL MÜDÜRLÜĞÜ
63	ODUNPAZARI	TARLA		28	976,94	KAMULAŞTIRMA	14/09/2007	19201	ESKİŞEHİR BÜYÜKŞEHİR
	AKPINAR		-	2750	TAM				BELEDİYESİ
			1775						ESKİ GENEL MÜDÜRLÜĞÜ
64	ODUNPAZARI	TARLA		28	256,30	KAMULAŞTIRMA	20/09/2007	19717	ESKİŞEHİR BÜYÜKŞEHİR
	AKPINAR		-	2752	TAM				BELEDİYESİ
			1777						ESKİ GENEL MÜDÜRLÜĞÜ
65	ODUNPAZARI	TARLA		28	674,30	KAMULAŞTIRMA	18/09/2007	19335	ESKİŞEHİR BÜYÜKŞEHİR
	AKPINAR		-	2755	TAM				BELEDİYESİ
			1780						ESKİ GENEL MÜDÜRLÜĞÜ
66	ODUNPAZARI	TARLA		28	353,58	KAMULAŞTIRMA	19/09/2007	19520	ESKİŞEHİR BÜYÜKŞEHİR
	AKPINAR		-	2756	TAM				BELEDİYESİ
			1781						ESKİ GENEL MÜDÜRLÜĞÜ
67	ODUNPAZARI	TARLA		28	391,31	KAMULAŞTIRMA	20/09/2007	19711	ESKİŞEHİR BÜYÜKŞEHİR
	AKPINAR		-	2758	TAM				BELEDİYESİ
			1783						ESKİ GENEL MÜDÜRLÜĞÜ
68	ODUNPAZARI	TARLA		28	1014,09	KAMULAŞTIRMA+ BİRLEŞTİRME	20/09/2007	19712	ESKİŞEHİR BÜYÜKŞEHİR
	AKPINAR		-	2760	TAM				BELEDİYESİ
			1785						ESKİ GENEL MÜDÜRLÜĞÜ
69	ODUNPAZARI	TARLA		28	319,58	KAMULAŞTIRMA	18/09/2007	19409	ESKİŞEHİR BÜYÜKŞEHİR
	AKPINAR		-	2762	TAM				BELEDİYESİ
			1787						ESKİ GENEL MÜDÜRLÜĞÜ
70	ODUNPAZARI	TARLA		28	751,43	KAMULAŞTIRMA	20/09/2007	19686	ESKİŞEHİR BÜYÜKŞEHİR
	AKPINAR		-	2764	TAM				BELEDİYESİ
			1789						ESKİ GENEL MÜDÜRLÜĞÜ
71	ODUNPAZARI	TARLA		28	1315,72	KAMULAŞTIRMA	20/09/2007	19705	ESKİŞEHİR BÜYÜKŞEHİR
	AKPINAR		-	2766	TAM				BELEDİYESİ
			1791						ESKİ GENEL MÜDÜRLÜĞÜ
72	ODUNPAZARI	TARLA		28	615,68	KAMULAŞTIRMA	19/09/2007	19479	ESKİŞEHİR BÜYÜKŞEHİR
	AKPINAR		-	2769	TAM				BELEDİYESİ
			1794						ESKİ GENEL MÜDÜRLÜĞÜ
73	ODUNPAZARI	TARLA		28	2.869,80	KAMULAŞTIRMA	26/01/2010	1151	ESKİŞEHİR BÜYÜKŞEHİR
	AKPINAR		15	2770	TAM				BELEDİYESİ
			1795						ESKİ GENEL MÜDÜRLÜĞÜ
74	ODUNPAZARI	TARLA		28	970,34	KAMULAŞTIRMA	19/09/2007	19483	ESKİŞEHİR BÜYÜKŞEHİR
	AKPINAR		-	2771	TAM				BELEDİYESİ
			1796						ESKİ GENEL MÜDÜRLÜĞÜ
75	ODUNPAZARI	TARLA		28	479,44	KAMULAŞTIRMA	18/09/2007	19413	ESKİŞEHİR BÜYÜKŞEHİR
	AKPINAR		-	2773	TAM				BELEDİYESİ
			1798						ESKİ GENEL MÜDÜRLÜĞÜ
76	ODUNPAZARI	TARLA		28	284,85	KAMULAŞTIRMA	18/09/2007	19456	ESKİŞEHİR BÜYÜKŞEHİR
	AKPINAR		-	2774	TAM				BELEDİYESİ
			1799						ESKİ GENEL MÜDÜRLÜĞÜ
77	ODUNPAZARI	TARLA		28	141,86	KAMULAŞTIRMA	18/09/2007	19457	ESKİŞEHİR BÜYÜKŞEHİR
	AKPINAR		-	2776	TAM				BELEDİYESİ
			1801						ESKİ GENEL MÜDÜRLÜĞÜ

78	ODUNPAZARI	TARLA		28	1392,26	KAMULAŞTIRMA	20/09/2007	19715	ESKİŞEHİR BÜYÜKŞEHİR
	AKPINAR			2778	TAM				BELEDİYESİ
			1803						ESKİ GENEL MÜDÜRLÜĞÜ
79	ODUNPAZARI	TARLA		28	641,97	KAMULAŞTIRMA+ BİRLEŞTİRME	08/10/2007	21256	ESKİŞEHİR BÜYÜKŞEHİR
	AKPINAR			2780	TAM				BELEDİYESİ
									ESKİ GENEL MÜDÜRLÜĞÜ
80	ODUNPAZARI	TARLA		29	254,29	KAMULAŞTIRMA	26/09/2007	20085	ESKİŞEHİR BÜYÜKŞEHİR
	AKPINAR			2782	TAM				BELEDİYESİ
									ESKİ GENEL MÜDÜRLÜĞÜ
81	ODUNPAZARI	TARLA		29	532,86	KAMULAŞTIRMA	01/10/2007	20717	ESKİŞEHİR BÜYÜKŞEHİR
	AKPINAR			2784	TAM				BELEDİYESİ
									ESKİ GENEL MÜDÜRLÜĞÜ
82	ODUNPAZARI	TARLA		29	391,22	KAMULAŞTIRMA	02/10/2007	20718	ESKİŞEHİR BÜYÜKŞEHİR
	AKPINAR			2786	TAM				BELEDİYESİ
									ESKİ GENEL MÜDÜRLÜĞÜ
83	ODUNPAZARI	TARLA		29	875,48	KAMULAŞTIRMA	27/09/2007	20341	ESKİŞEHİR BÜYÜKŞEHİR
	AKPINAR			2789	TAM				BELEDİYESİ
									ESKİ GENEL MÜDÜRLÜĞÜ
84	ODUNPAZARI	TARLA		29	771,98	KAMULAŞTIRMA	02/10/2007	20719	ESKİŞEHİR BÜYÜKŞEHİR
	AKPINAR			2790	TAM				BELEDİYESİ
									ESKİ GENEL MÜDÜRLÜĞÜ
85	ODUNPAZARI	TARLA		29	170,99	KAMULAŞTIRMA	03/10/2007	20915	ESKİŞEHİR BÜYÜKŞEHİR
	AKPINAR			2792	TAM				BELEDİYESİ
									ESKİ GENEL MÜDÜRLÜĞÜ
86	ODUNPAZARI	TARLA		29	225,59	KAMULAŞTIRMA	03/10/2007	20916	ESKİŞEHİR BÜYÜKŞEHİR
	AKPINAR			2794	TAM				BELEDİYESİ
									ESKİ GENEL MÜDÜRLÜĞÜ
87	ODUNPAZARI	TARLA		29	183,29	KAMULAŞTIRMA	03/10/2007	20920	ESKİŞEHİR BÜYÜKŞEHİR
	AKPINAR			2796	TAM				BELEDİYESİ
									ESKİ GENEL MÜDÜRLÜĞÜ
88	ODUNPAZARI	TARLA		29	272,84	KAMULAŞTIRMA	26/10/2007	22395	ESKİŞEHİR BÜYÜKŞEHİR
	AKPINAR			2798	TAM				BELEDİYESİ
									ESKİ GENEL MÜDÜRLÜĞÜ
89	ODUNPAZARI	TARLA	İ25D07A2C	31	210,72	İFRAZ KAMULAŞTIRMA	20/07/2012	16940	ESKİŞEHİR BÜYÜKŞEHİR
	AKPINAR			3004	TAM				BELEDİYESİ
			2172						ESKİ GENEL MÜDÜRLÜĞÜ
90	ODUNPAZARI	TARLA	İ25D07A2C	31	534,50	İFRAZ KAMULAŞTIRMA	20/07/2012	16940	ESKİŞEHİR BÜYÜKŞEHİR
	AKPINAR			3006	TAM				BELEDİYESİ
			2174						ESKİ GENEL MÜDÜRLÜĞÜ
91	ODUNPAZARI	TARLA		1	6.330,00	KAMULAŞTIRMA	11/05/2011	11157	ESKİŞEHİR BÜYÜKŞEHİR
	YÖRÜKKIRKA			11	TAM				BELEDİYESİ
	SARIYAR			11					ESKİ GENEL MÜDÜRLÜĞÜ
92	ODUNPAZARI	TARLA		1	12.040,00	KAMULAŞTIRMA	11/05/2011	11157	ESKİŞEHİR BÜYÜKŞEHİR
	YÖRÜKKIRKA			22	TAM				BELEDİYESİ
	SARIYAR			22					ESKİ GENEL MÜDÜRLÜĞÜ
93	ODUNPAZARI	KAYA ALTI		1	7.000,00	KAMULAŞTIRMA	25/05/2010	4085	ESKİŞEHİR BÜYÜKŞEHİR

	AŞAĞILICA	(AKTARMAÇLIK)		1	TAM				BELEDİYESİ
				1					
94	ODUNPAZARI	TARLA	1	1	800,00	KAMULAŞTIRMA	07/05/2010	2689	ESKİ GENEL MÜDÜRLÜĞÜ
	AŞAĞILICA		2		TAM				ESKİŞEHİR BÜYÜKŞEHİR BELEDİYESİ
95	ODUNPAZARI	TARLA	1	1	978,00	KAMULAŞTIRMA	07/05/2010	2691	ESKİŞEHİR BÜYÜKŞEHİR BELEDİYESİ
	AŞAĞILICA		3		TAM				ESKİ GENEL MÜDÜRLÜĞÜ
96	ODUNPAZARI	TARLA	1	1	1200,00	KAMULAŞTIRMA	25/05/2010	4087	ESKİŞEHİR BÜYÜKŞEHİR BELEDİYESİ
	AŞAĞILICA		4		TAM				ESKİ GENEL MÜDÜRLÜĞÜ
97	ODUNPAZARI	TARLA	1	1	4.900.00	KAMULAŞTIRMA	21/09/2010	12850	ESKİŞEHİR BÜYÜKŞEHİR BELEDİYESİ
	AŞAĞILICA		5		TAM				ESKİ GENEL MÜDÜRLÜĞÜ
98	ODUNPAZARI	TARLA	1	1	3500,00	KAMULAŞTIRMA	08/07/2010	7727	ESKİŞEHİR BÜYÜKŞEHİR BELEDİYESİ
	AŞAĞILICA		6		TAM				ESKİ GENEL MÜDÜRLÜĞÜ
99	ODUNPAZARI	TARLA	1	1	2.450.00	KAMULAŞTIRMA	07/05/2010	2694	ESKİŞEHİR BÜYÜKŞEHİR BELEDİYESİ
	AŞAĞILICA		7		TAM				ESKİ GENEL MÜDÜRLÜĞÜ
100	ODUNPAZARI	TARLA	1	1	3.050.00	KAMULAŞTIRMA	07/05/2010	2692	ESKİŞEHİR BÜYÜKŞEHİR BELEDİYESİ
	AŞAĞILICA		8		TAM				ESKİ GENEL MÜDÜRLÜĞÜ
101	ODUNPAZARI	TARLA	1	1	3000,00	KAMULAŞTIRMA	25/05/2010	4090	ESKİŞEHİR BÜYÜKŞEHİR BELEDİYESİ
	AŞAĞILICA		9		TAM				ESKİ GENEL MÜDÜRLÜĞÜ
102	ODUNPAZARI	TARLA	1	1	3.200.00	KAMULAŞTIRMA	21/09/2010	12850	ESKİŞEHİR BÜYÜKŞEHİR BELEDİYESİ
	AŞAĞILICA		10		TAM				ESKİ GENEL MÜDÜRLÜĞÜ
103	ODUNPAZARI	TARLA	1	1	4.000,00	KAMULAŞTIRMA	24/01/2012	1798	ESKİŞEHİR BÜYÜKŞEHİR BELEDİYESİ
	AŞAĞILICA		11		TAM				ESKİ GENEL MÜDÜRLÜĞÜ
104	ODUNPAZARI	TARLA	1	1	3.200.00	KAMULAŞTIRMA	27/12/2010	20574	ESKİŞEHİR BÜYÜKŞEHİR BELEDİYESİ
	AŞAĞILICA		12		TAM				ESKİ GENEL MÜDÜRLÜĞÜ
105	ODUNPAZARI	TARLA	1	1	3.500.00	KAMULAŞTIRMA	27/05/2011	12685	ESKİŞEHİR BÜYÜKŞEHİR BELEDİYESİ
	AŞAĞILICA		13		TAM				ESKİ GENEL MÜDÜRLÜĞÜ
106	ODUNPAZARI	TARLA	1	1	1.600,00	KAMULAŞTIRMA	26/07/2011	18207	ESKİŞEHİR BÜYÜKŞEHİR BELEDİYESİ
	AŞAĞILICA		15		TAM				ESKİ GENEL MÜDÜRLÜĞÜ
107	ODUNPAZARI	TARLA	1	1	1.800.00	KAMULAŞTIRMA	27/05/2011	12687	ESKİŞEHİR BÜYÜKŞEHİR BELEDİYESİ
	AŞAĞILICA		14		TAM				ESKİ GENEL MÜDÜRLÜĞÜ
108	ODUNPAZARI	TARLA	1	1	690.00	KAMULAŞTIRMA	13/01/2012	980	ESKİŞEHİR BÜYÜKŞEHİR BELEDİYESİ
	AŞAĞILICA		16		TAM				ESKİ GENEL MÜDÜRLÜĞÜ
109	ODUNPAZARI	TARLA	1	1	3.100.00	KAMULAŞTIRMA	02/05/2011	10277	ESKİŞEHİR BÜYÜKŞEHİR BELEDİYESİ
	AŞAĞILICA		27		TAM				ESKİ GENEL MÜDÜRLÜĞÜ
110	ODUNPAZARI	TARLA	1	1	4500,00	KAMULAŞTIRMA	13/01/2012	986	ESKİŞEHİR BÜYÜKŞEHİR BELEDİYESİ

	AŞAĞILICA			28	TAM				BELEDİYESİ
				28					ESKİ GENEL MÜDÜRLÜĞÜ
111	ODUNPAZARI	TARLA	1	1	1762.00	KAMULAŞTIRMA	13/01/2012	980	ESKİŞEHİR BÜYÜKŞEHİR
	AŞAĞILICA			29	TAM				BELEDİYESİ
				29					ESKİ GENEL MÜDÜRLÜĞÜ
112	ODUNPAZARI	TARLA	1	1	1.725.00	KAMULAŞTIRMA	15/11/2011	27415	ESKİŞEHİR BÜYÜKŞEHİR
	AŞAĞILICA			30	TAM				BELEDİYESİ
				30					ESKİ GENEL MÜDÜRLÜĞÜ
113	ODUNPAZARI	TARLA	1	1	1630,00	KAMULAŞTIRMA	24/01/2012	1798	ESKİŞEHİR BÜYÜKŞEHİR
	AŞAĞILICA			31	TAM				BELEDİYESİ
				31					ESKİ GENEL MÜDÜRLÜĞÜ
114	ODUNPAZARI	TARLA	1	1	4.900.00	KAMULAŞTIRMA	21/10/2010	15497	ESKİŞEHİR BÜYÜKŞEHİR
	AŞAĞILICA			32	TAM				BELEDİYESİ
				32					ESKİ GENEL MÜDÜRLÜĞÜ
115	ODUNPAZARI	TARLA	1	1	4.500,00	KAMULAŞTIRMA	03/08/2011	18934	ESKİŞEHİR BÜYÜKŞEHİR
	AŞAĞILICA			33	TAM				BELEDİYESİ
				33					ESKİ GENEL MÜDÜRLÜĞÜ
116	ODUNPAZARI	TARLA	1	1	4300.00	KAMULAŞTIRMA	11/01/2012	698	ESKİŞEHİR BÜYÜKŞEHİR
	AŞAĞILICA			34	TAM				BELEDİYESİ
				34					ESKİ GENEL MÜDÜRLÜĞÜ
117	ODUNPAZARI	TARLA		1	9.300,00	KAMULAŞTIRMA	15/11/2011	27415	ESKİŞEHİR BÜYÜKŞEHİR
	AŞAĞILICA		1	35	TAM				BELEDİYESİ
				35					ESKİ GENEL MÜDÜRLÜĞÜ
118	ODUNPAZARI	TARLA	1	1	5.000.00	KAMULAŞTIRMA	21/10/2010	15497	ESKİŞEHİR BÜYÜKŞEHİR
	AŞAĞILICA			36	TAM				BELEDİYESİ
				36					ESKİ GENEL MÜDÜRLÜĞÜ
119	ODUNPAZARI	TARLA	1	1	7.000,00	KAMULAŞTIRMA	03/08/2011	18934	ESKİŞEHİR BÜYÜKŞEHİR
	AŞAĞILICA			37	TAM				BELEDİYESİ
				37					ESKİ GENEL MÜDÜRLÜĞÜ
120	ODUNPAZARI	TARLA		1	4.500,00	KAMULAŞTIRMA	15/11/2011	27415	ESKİŞEHİR BÜYÜKŞEHİR
	AŞAĞILICA		1	38	TAM				BELEDİYESİ
				38					ESKİ GENEL MÜDÜRLÜĞÜ
121	ODUNPAZARI	TARLA		1	5.000,00	KAMULAŞTIRMA	03/08/2011	18934	ESKİŞEHİR BÜYÜKŞEHİR
	AŞAĞILICA		1	39	TAM				BELEDİYESİ
				39					ESKİ GENEL MÜDÜRLÜĞÜ
122	ODUNPAZARI	TARLA		1	5.200,00	KAMULAŞTIRMA	26/07/2011	18207	ESKİŞEHİR BÜYÜKŞEHİR
	AŞAĞILICA		1	40	TAM				BELEDİYESİ
				40					ESKİ GENEL MÜDÜRLÜĞÜ
123	ODUNPAZARI	TARLA		1	9.800,00	KAMULAŞTIRMA	03/08/2011	18934	ESKİŞEHİR BÜYÜKŞEHİR
	AŞAĞILICA		1	41	TAM				BELEDİYESİ
				41					ESKİ GENEL MÜDÜRLÜĞÜ
124	ODUNPAZARI	TARLA		1	9950,00	KAMULAŞTIRMA	20/01/2012	1581	ESKİŞEHİR BÜYÜKŞEHİR
	AŞAĞILICA		1	42	TAM				BELEDİYESİ
				42					ESKİ GENEL MÜDÜRLÜĞÜ
125	ODUNPAZARI	TARLA		1	5300.00	KAMULAŞTIRMA	19/07/2010	8527	ESKİŞEHİR BÜYÜKŞEHİR
	AŞAĞILICA			43	TAM				BELEDİYESİ
				43					ESKİ GENEL MÜDÜRLÜĞÜ
126	ODUNPAZARI	TARLA		1	8.000,00	KAMULAŞTIRMA	03/08/2011	18934	ESKİŞEHİR BÜYÜKŞEHİR
	AŞAĞILICA		1	44	TAM				BELEDİYESİ
				44					ESKİ GENEL MÜDÜRLÜĞÜ
127	ODUNPAZARI	TARLA		1	4.900.00	KAMULAŞTIRMA	21/10/2010	15497	ESKİŞEHİR BÜYÜKŞEHİR

	AŞAĞILICA			45	TAM				BELEDİYESİ
				45					ESKİ GENEL MÜDÜRLÜĞÜ
128	ODUNPAZARI	TARLA	1	1	5600,00	KAMULAŞTIRMA	24/04/2012	9205	ESKİŞEHİR BÜYÜKŞEHİR
	AŞAĞILICA			46	TAM				BELEDİYESİ
				48					ESKİ GENEL MÜDÜRLÜĞÜ
129	ODUNPAZARI	TARLA	1	1	5.500,00	KAMULAŞTIRMA	28/10/2011	26261	ESKİŞEHİR BÜYÜKŞEHİR
	AŞAĞILICA			47	TAM				BELEDİYESİ
				49					ESKİ GENEL MÜDÜRLÜĞÜ
130	ODUNPAZARI	TARLA	1	1	4200,00	KAMULAŞTIRMA	13/01/2012	983	ESKİŞEHİR BÜYÜKŞEHİR
	AŞAĞILICA			48	TAM				BELEDİYESİ
				50					ESKİ GENEL MÜDÜRLÜĞÜ
131	ODUNPAZARI	TARLA		1	5.700,00	KAMULAŞTIRMA	26/07/2011	18207	ESKİŞEHİR BÜYÜKŞEHİR
	AŞAĞILICA		1	49	TAM				BELEDİYESİ
				51					ESKİ GENEL MÜDÜRLÜĞÜ
132	ODUNPAZARI	TARLA	1	1	3.300,00	KAMULAŞTIRMA	08/12/2012	29605	ESKİŞEHİR BÜYÜKŞEHİR
	AŞAĞILICA			50	TAM				BELEDİYESİ
				52					ESKİ GENEL MÜDÜRLÜĞÜ
133	ODUNPAZARI	TARLA	1	1	9.900,00	KAMULAŞTIRMA	02/05/2011	10277	ESKİŞEHİR BÜYÜKŞEHİR
	AŞAĞILICA			51	TAM				BELEDİYESİ
				53					ESKİ GENEL MÜDÜRLÜĞÜ
134	ODUNPAZARI	ÇAYIR		1	6.500,00	KAMULAŞTIRMA	10/02/2012	3216	ESKİŞEHİR BÜYÜKŞEHİR
	AŞAĞILICA		1	52	5237/21504				BELEDİYESİ
				54					ESKİ GENEL MÜDÜRLÜĞÜ
135	ODUNPAZARI	TARLA	1	1	11.500,00	KAMULAŞTIRMA	11/07/2011	16759	ESKİŞEHİR BÜYÜKŞEHİR
	AŞAĞILICA			53	TAM				BELEDİYESİ
				55					ESKİ GENEL MÜDÜRLÜĞÜ
136	ODUNPAZARI	TARLA		1	19.000,00	KAMULAŞTIRMA	08/07/2010	7727	ESKİŞEHİR BÜYÜKŞEHİR
	AŞAĞILICA		1-2	54	TAM				BELEDİYESİ
				56					ESKİ GENEL MÜDÜRLÜĞÜ
137	ODUNPAZARI	TARLA	1	1	5.000,00	KAMULAŞTIRMA	13/10/2011	24964	ESKİŞEHİR BÜYÜKŞEHİR
	AŞAĞILICA			55	TAM				BELEDİYESİ
				57					ESKİ GENEL MÜDÜRLÜĞÜ
138	ODUNPAZARI	TARLA		1	5.000,00	KAMULAŞTIRMA	14/11/2011	27225	ESKİŞEHİR BÜYÜKŞEHİR
	AŞAĞILICA		1	56	TAM				BELEDİYESİ
				58					ESKİ GENEL MÜDÜRLÜĞÜ
139	ODUNPAZARI	3TAŞLI DEĞİRMEN AŞŞAP EV BAHÇE	1	1	2.300,00	KAMULAŞTIRMA	19/07/2011	17460	ESKİŞEHİR BÜYÜKŞEHİR
	AŞAĞILICA			57	TAM				BELEDİYESİ
				59					ESKİ GENEL MÜDÜRLÜĞÜ
140	ODUNPAZARI	TARLA	1	1	2.800,00	KAMULAŞTIRMA	19/07/2011	17460	ESKİŞEHİR BÜYÜKŞEHİR
	AŞAĞILICA			58	TAM				BELEDİYESİ
				60					ESKİ GENEL MÜDÜRLÜĞÜ
141	ODUNPAZARI	TARLA	1	1	680,00	KAMULAŞTIRMA	13/01/2012	986	ESKİŞEHİR BÜYÜKŞEHİR
	AŞAĞILICA			59	TAM				BELEDİYESİ
				61					ESKİ GENEL MÜDÜRLÜĞÜ
142	ODUNPAZARI	TARLA		1	747,00	KAMULAŞTIRMA	21/09/2010	12852	ESKİŞEHİR BÜYÜKŞEHİR
	AŞAĞILICA			60	TAM				BELEDİYESİ
				62					ESKİ GENEL MÜDÜRLÜĞÜ
143	ODUNPAZARI	TARLA	1	1	542,00	KAMULAŞTIRMA	14/11/2011	27225	ESKİŞEHİR BÜYÜKŞEHİR
	AŞAĞILICA			61	TAM				BELEDİYESİ
				63					ESKİ GENEL MÜDÜRLÜĞÜ
144	ODUNPAZARI	TARLA		1	4.900,00	KAMULAŞTIRMA	26/07/2011	18207	ESKİŞEHİR BÜYÜKŞEHİR

	AŞAĞILICA		1	62	TAM				BELEDİYESİ
			64						ESKİ GENEL MÜDÜRLÜĞÜ
145	ODUNPAZARI	TARLA		1	2.650,00				ESKİŞEHİR BÜYÜKŞEHİR
	AŞAĞILICA		1	63	TAM	KAMULAŞTIRMA	03/08/2011	18934	BELEDİYESİ
			65						ESKİ GENEL MÜDÜRLÜĞÜ
146	ODUNPAZARI	TARLA		1	2000,00				ESKİŞEHİR BÜYÜKŞEHİR
	AŞAĞILICA			64	TAM	KAMULAŞTIRMA	26/07/2011	18207	BELEDİYESİ
			66						ESKİ GENEL MÜDÜRLÜĞÜ
147	ODUNPAZARI	TARLA		1	2.250,00				ESKİŞEHİR BÜYÜKŞEHİR
	AŞAĞILICA		1	65	TAM	KAMULAŞTIRMA	27/05/2011	12688	BELEDİYESİ
			67						ESKİ GENEL MÜDÜRLÜĞÜ
148	ODUNPAZARI	TARLA		1	6800,00				ESKİŞEHİR BÜYÜKŞEHİR
	AŞAĞILICA		1	67	TAM	KAMULAŞTIRMA	20/01/2012	1581	BELEDİYESİ
			69						ESKİ GENEL MÜDÜRLÜĞÜ
149	ODUNPAZARI	TARLA	1	1	885,00				ESKİŞEHİR BÜYÜKŞEHİR
	AŞAĞILICA			69	TAM	KAMULAŞTIRMA	13/01/2012	983	BELEDİYESİ
			71						ESKİ GENEL MÜDÜRLÜĞÜ
150	ODUNPAZARI	TARLA	1	1	3.500,00				ESKİŞEHİR BÜYÜKŞEHİR
	AŞAĞILICA			68	TAM	KAMULAŞTIRMA	27/05/2011	12689	BELEDİYESİ
			70						ESKİ GENEL MÜDÜRLÜĞÜ
151	ODUNPAZARI	TARLA	1	1	3.100,00				ESKİŞEHİR BÜYÜKŞEHİR
	AŞAĞILICA			70	TAM	KAMULAŞTIRMA	11/07/2011	16756	BELEDİYESİ
			72						ESKİ GENEL MÜDÜRLÜĞÜ
152	ODUNPAZARI	TARLA		1	5.050,00				ESKİŞEHİR BÜYÜKŞEHİR
	AŞAĞILICA			71	TAM	KAMULAŞTIRMA	21/09/2010	15510	BELEDİYESİ
			73						ESKİ GENEL MÜDÜRLÜĞÜ
153	ODUNPAZARI	TARLA		1	1.000,00				ESKİŞEHİR BÜYÜKŞEHİR
	AŞAĞILICA		1	72	TAM	KAMULAŞTIRMA	15/11/2011	27415	BELEDİYESİ
			74						ESKİ GENEL MÜDÜRLÜĞÜ
154	ODUNPAZARI	TARLA		1	2.000,00				ESKİŞEHİR BÜYÜKŞEHİR
	AŞAĞILICA		1	73	TAM	KAMULAŞTIRMA	03/08/2011	18934	BELEDİYESİ
			75						ESKİ GENEL MÜDÜRLÜĞÜ
155	ODUNPAZARI	TARLA		1	5.000,00				ESKİŞEHİR BÜYÜKŞEHİR
	AŞAĞILICA		1	74	TAM	KAMULAŞTIRMA	03/08/2011	18934	BELEDİYESİ
			76						ESKİ GENEL MÜDÜRLÜĞÜ
156	ODUNPAZARI	TARLA		1	3875,00				ESKİŞEHİR BÜYÜKŞEHİR
	AŞAĞILICA		5	98	TAM	KAMULAŞTIRMA	13/01/2012	980	BELEDİYESİ
			100						ESKİ GENEL MÜDÜRLÜĞÜ
157	ODUNPAZARI	TARLA	5	1	1.488,00				ESKİŞEHİR BÜYÜKŞEHİR
	AŞAĞILICA			99	TAM	KAMULAŞTIRMA	28/10/2011	26261	BELEDİYESİ
			101						ESKİ GENEL MÜDÜRLÜĞÜ
158	ODUNPAZARI	TARLA	5	2	2.012,00				ESKİŞEHİR BÜYÜKŞEHİR
	AŞAĞILICA			100	TAM	KAMULAŞTIRMA	27/05/2011	12691	BELEDİYESİ
			102						ESKİ GENEL MÜDÜRLÜĞÜ
159	ODUNPAZARI	TARLA		2	975,00				ESKİŞEHİR BÜYÜKŞEHİR
	AŞAĞILICA			101	TAM	KAMULAŞTIRMA	21/09/2010	12852	BELEDİYESİ
			103						ESKİ GENEL MÜDÜRLÜĞÜ
160	ODUNPAZARI	TARLA	5	2	1362,00				ESKİŞEHİR BÜYÜKŞEHİR
	AŞAĞILICA			102	TAM	KAMULAŞTIRMA	14/11/2011	27225	BELEDİYESİ
			104						ESKİ GENEL MÜDÜRLÜĞÜ
161	ODUNPAZARI	TARLA	5	2	1125,00				ESKİŞEHİR BÜYÜKŞEHİR

	AŞAĞILICA			103		TAM				BELEDİYESİ	
				105						ESKİ GENEL MÜDÜRLÜĞÜ	
162	ODUNPAZARI	TARLA		5	2	1.575,00	KAMULAŞTIRMA	26/07/2011	18207	ESKİŞEHİR BÜYÜKŞEHİR	
	AŞAĞILICA			104		TAM				BELEDİYESİ	
163	ODUNPAZARI	TARLA		5	2	4.500,00	KAMULAŞTIRMA	27/05/2011	12685	ESKİŞEHİR BÜYÜKŞEHİR	
	AŞAĞILICA			105		TAM				BELEDİYESİ	
				107						ESKİ GENEL MÜDÜRLÜĞÜ	
164	ODUNPAZARI	TARLA		5	2	4.025,00	KAMULAŞTIRMA	14/11/2011	27225	ESKİŞEHİR BÜYÜKŞEHİR	
	AŞAĞILICA			106		TAM				BELEDİYESİ	
				108						ESKİ GENEL MÜDÜRLÜĞÜ	
165	ODUNPAZARI	TARLA		5	2	2.500,00	KAMULAŞTIRMA	15/11/2011	27415	ESKİŞEHİR BÜYÜKŞEHİR	
	AŞAĞILICA			107		TAM				BELEDİYESİ	
				109						ESKİ GENEL MÜDÜRLÜĞÜ	
166	ODUNPAZARI	TARLA		5	2	2.100,00	KAMULAŞTIRMA	03/08/2011	18934	ESKİŞEHİR BÜYÜKŞEHİR	
	AŞAĞILICA			108		TAM				BELEDİYESİ	
				110						ESKİ GENEL MÜDÜRLÜĞÜ	
167	ODUNPAZARI	TARLA			2	2.750,00	KAMULAŞTIRMA	03/08/2011	18934	ESKİŞEHİR BÜYÜKŞEHİR	
	AŞAĞILICA			5	109					TAM	BELEDİYESİ
				111						ESKİ GENEL MÜDÜRLÜĞÜ	
168	ODUNPAZARI	TARLA			2	1.875,00	KAMULAŞTIRMA	03/08/2011	18934	ESKİŞEHİR BÜYÜKŞEHİR	
	AŞAĞILICA			5	110					TAM	BELEDİYESİ
				112						ESKİ GENEL MÜDÜRLÜĞÜ	
169	ODUNPAZARI	TARLA		5	2	2.025,00	KAMULAŞTIRMA	27/05/2011	12688	ESKİŞEHİR BÜYÜKŞEHİR	
	AŞAĞILICA				111					TAM	BELEDİYESİ
				113						ESKİ GENEL MÜDÜRLÜĞÜ	
170	ODUNPAZARI	TARLA			2	1.050,00	KAMULAŞTIRMA	15/11/2011	27415	ESKİŞEHİR BÜYÜKŞEHİR	
	AŞAĞILICA			4	112					TAM	BELEDİYESİ
				114						ESKİ GENEL MÜDÜRLÜĞÜ	
171	ODUNPAZARI	TARLA			2	4.145,00	KAMULAŞTIRMA	03/08/2011	18934	ESKİŞEHİR BÜYÜKŞEHİR	
	AŞAĞILICA			4	113					TAM	BELEDİYESİ
				115						ESKİ GENEL MÜDÜRLÜĞÜ	
172	ODUNPAZARI	TARLA		4	2	1673,00	KAMULAŞTIRMA	13/01/2012	986	ESKİŞEHİR BÜYÜKŞEHİR	
	AŞAĞILICA				114					TAM	BELEDİYESİ
				116						ESKİ GENEL MÜDÜRLÜĞÜ	
173	ODUNPAZARI	TARLA		4	2	2.107,00	KAMULAŞTIRMA	26/07/2011	18207	ESKİŞEHİR BÜYÜKŞEHİR	
	AŞAĞILICA				115					TAM	BELEDİYESİ
				117						ESKİ GENEL MÜDÜRLÜĞÜ	
174	ODUNPAZARI	TARLA		4	2	2.042,00	KAMULAŞTIRMA	19/07/2011	17460	ESKİŞEHİR BÜYÜKŞEHİR	
	AŞAĞILICA				116					TAM	BELEDİYESİ
				118						ESKİ GENEL MÜDÜRLÜĞÜ	
175	ODUNPAZARI	TARLA		4	2	1.979,00	KAMULAŞTIRMA	27/05/2011	12687	ESKİŞEHİR BÜYÜKŞEHİR	
	AŞAĞILICA				117					TAM	BELEDİYESİ
				119						ESKİ GENEL MÜDÜRLÜĞÜ	
176	ODUNPAZARI	TARLA		4	2	4.319,00	KAMULAŞTIRMA	27/05/2011	12685	ESKİŞEHİR BÜYÜKŞEHİR	
	AŞAĞILICA				118					TAM	BELEDİYESİ
				120						ESKİ GENEL MÜDÜRLÜĞÜ	
177	ODUNPAZARI	TARLA VE TAŞAĞIL		4	2	3.475,00	KAMULAŞTIRMA	03/08/2011	18934	ESKİŞEHİR BÜYÜKŞEHİR	
	AŞAĞILICA				119					TAM	BELEDİYESİ
				121						ESKİ GENEL MÜDÜRLÜĞÜ	
178	ODUNPAZARI	TARLA VE TAŞ		4	2	4.050,00	KAMULAŞTIRMA	03/08/2011	18934	ESKİŞEHİR BÜYÜKŞEHİR	

	AŞAĞILICA	AĞIL		120		TAM				BELEDİYESİ
			122							ESKİ GENEL MÜDÜRLÜĞÜ
179	ODUNPAZARI	TARLA		2	9.175,00					ESKİŞEHİR BÜYÜKŞEHİR
	AŞAĞILICA			121		TAM				BELEDİYESİ
			123							ESKİ GENEL MÜDÜRLÜĞÜ
180	ODUNPAZARI	TARLA		2	6625,00					ESKİŞEHİR BÜYÜKŞEHİR
	AŞAĞILICA		4	122		TAM				BELEDİYESİ
			124							ESKİ GENEL MÜDÜRLÜĞÜ
181	ODUNPAZARI	TARLA	4	2	3.025,00					ESKİŞEHİR BÜYÜKŞEHİR
	AŞAĞILICA			123		TAM				BELEDİYESİ
			125							ESKİ GENEL MÜDÜRLÜĞÜ
182	ODUNPAZARI	TARLA	4	2	12.000,00					ESKİŞEHİR BÜYÜKŞEHİR
	AŞAĞILICA			124		TAM				BELEDİYESİ
			126							ESKİ GENEL MÜDÜRLÜĞÜ
183	ODUNPAZARI	TARLA		2	6.025,00					ESKİŞEHİR BÜYÜKŞEHİR
	AŞAĞILICA			125		TAM				BELEDİYESİ
			127							ESKİ GENEL MÜDÜRLÜĞÜ
184	ODUNPAZARI	TARLA	4-5	2	2275,00					ESKİŞEHİR BÜYÜKŞEHİR
	AŞAĞILICA			126		TAM				BELEDİYESİ
			128							ESKİ GENEL MÜDÜRLÜĞÜ
185	ODUNPAZARI	TARLA	4	2	5500,00					ESKİŞEHİR BÜYÜKŞEHİR
	AŞAĞILICA			127		TAM				BELEDİYESİ
			129							ESKİ GENEL MÜDÜRLÜĞÜ
186	ODUNPAZARI	TARLA	4	2	10475,00					ESKİŞEHİR BÜYÜKŞEHİR
	AŞAĞILICA			128		TAM				BELEDİYESİ
			130							ESKİ GENEL MÜDÜRLÜĞÜ
187	ODUNPAZARI	TARLA	4	2	9625,00					ESKİŞEHİR BÜYÜKŞEHİR
	AŞAĞILICA			129		TAM				BELEDİYESİ
			131							ESKİ GENEL MÜDÜRLÜĞÜ
188	ODUNPAZARI	TARLA	4	2	6250,00					ESKİŞEHİR BÜYÜKŞEHİR
	AŞAĞILICA			130		TAM				BELEDİYESİ
			132							ESKİ GENEL MÜDÜRLÜĞÜ
189	ODUNPAZARI	ÇAYIRLIK		2	14655,00					ESKİŞEHİR BÜYÜKŞEHİR
	AŞAĞILICA		1-3	135	5237/21504					BELEDİYESİ
			137							ESKİ GENEL MÜDÜRLÜĞÜ
190	ODUNPAZARI	TARLA	5	2	1050,00					ESKİŞEHİR BÜYÜKŞEHİR
	AŞAĞILICA			136		TAM				BELEDİYESİ
			138							ESKİ GENEL MÜDÜRLÜĞÜ
191	ODUNPAZARI	TARLA		2	950,00					ESKİŞEHİR BÜYÜKŞEHİR
	AŞAĞILICA			137		TAM				BELEDİYESİ
			139							ESKİ GENEL MÜDÜRLÜĞÜ
192	ODUNPAZARI	TARLA	5	2	1.525,00					ESKİŞEHİR BÜYÜKŞEHİR
	AŞAĞILICA			138		TAM				BELEDİYESİ
			140							ESKİ GENEL MÜDÜRLÜĞÜ
193	ODUNPAZARI	TARLA		2	1.050,00					ESKİŞEHİR BÜYÜKŞEHİR
	AŞAĞILICA			139		TAM				BELEDİYESİ
			141							ESKİ GENEL MÜDÜRLÜĞÜ
194	ODUNPAZARI	TARLA	5	2	750,00					ESKİŞEHİR BÜYÜKŞEHİR
	AŞAĞILICA			140		TAM				BELEDİYESİ
			142							ESKİ GENEL MÜDÜRLÜĞÜ
195	ODUNPAZARI	TARLA	5	2	11.800,00					ESKİŞEHİR BÜYÜKŞEHİR

	AŞAĞILICA			141	TAM				BELEDİYESİ
				143					ESKİ GENEL MÜDÜRLÜĞÜ
196	ODUNPAZARI	TARLA	5	2	2.325,00	KAMULAŞTIRMA	03/08/2011	18934	ESKİŞEHİR BÜYÜKŞEHİR
	AŞAĞILICA			142	TAM				BELEDİYESİ
				144					ESKİ GENEL MÜDÜRLÜĞÜ
197	ODUNPAZARI	TARLA	5	2	2.400,00	KAMULAŞTIRMA	27/05/2011	12692	ESKİŞEHİR BÜYÜKŞEHİR
	AŞAĞILICA			143	TAM				BELEDİYESİ
				145					ESKİ GENEL MÜDÜRLÜĞÜ
198	ODUNPAZARI	TARLA	5	2	1.163,00	KAMULAŞTIRMA	27/05/2011	12687	ESKİŞEHİR BÜYÜKŞEHİR
	AŞAĞILICA			144	TAM				BELEDİYESİ
				146					ESKİ GENEL MÜDÜRLÜĞÜ
199	ODUNPAZARI	TARLA	5	2	1.125,00	KAMULAŞTIRMA	27/05/2011	12691	ESKİŞEHİR BÜYÜKŞEHİR
	AŞAĞILICA			145	TAM				BELEDİYESİ
				147					ESKİ GENEL MÜDÜRLÜĞÜ
200	ODUNPAZARI	TARLA	5	2	2.225,00	KAMULAŞTIRMA	11/07/2011	16759	ESKİŞEHİR BÜYÜKŞEHİR
	AŞAĞILICA			146	TAM				BELEDİYESİ
				148					ESKİ GENEL MÜDÜRLÜĞÜ
201	ODUNPAZARI	TARLA	5	2	4.750,00	KAMULAŞTIRMA	14/11/2011	27225	ESKİŞEHİR BÜYÜKŞEHİR
	AŞAĞILICA			147	TAM				BELEDİYESİ
				149					ESKİ GENEL MÜDÜRLÜĞÜ
202	ODUNPAZARI	TARLA	5	2	2.400,00	KAMULAŞTIRMA	08/12/2012	29605	ESKİŞEHİR BÜYÜKŞEHİR
	AŞAĞILICA			148	TAM				BELEDİYESİ
				150					ESKİ GENEL MÜDÜRLÜĞÜ
203	ODUNPAZARI	TARLA	5	2	666,00	KAMULAŞTIRMA	27/05/2011	12689	ESKİŞEHİR BÜYÜKŞEHİR
	AŞAĞILICA			149	TAM				BELEDİYESİ
				151					ESKİ GENEL MÜDÜRLÜĞÜ
204	ODUNPAZARI	TARLA	5	2	513,00	KAMULAŞTIRMA	08/12/2011	29605	ESKİŞEHİR BÜYÜKŞEHİR
	AŞAĞILICA			150	TAM				BELEDİYESİ
				152					ESKİ GENEL MÜDÜRLÜĞÜ
205	ODUNPAZARI	TARLA	5	2	365,00	KAMULAŞTIRMA	28/10/2011	26261	ESKİŞEHİR BÜYÜKŞEHİR
	AŞAĞILICA			151	TAM				BELEDİYESİ
				153					ESKİ GENEL MÜDÜRLÜĞÜ
206	ODUNPAZARI	TARLA		5	580,00	KAMULAŞTIRMA	02/05/2011	10277	ESKİŞEHİR BÜYÜKŞEHİR
	AŞAĞILICA			154	TAM				BELEDİYESİ
				154					ESKİ GENEL MÜDÜRLÜĞÜ
207	ODUNPAZARI	TARLA	5	2	2.125,00	KAMULAŞTIRMA	14/11/2011	27225	ESKİŞEHİR BÜYÜKŞEHİR
	AŞAĞILICA			153	TAM				BELEDİYESİ
				155					ESKİ GENEL MÜDÜRLÜĞÜ
208	ODUNPAZARI	TARLA		2	2725,00	KAMULAŞTIRMA	11/01/2012	698	ESKİŞEHİR BÜYÜKŞEHİR
	AŞAĞILICA			154	TAM				BELEDİYESİ
				156					ESKİ GENEL MÜDÜRLÜĞÜ
209	ODUNPAZARI	TARLA	5	2	2.375,00	KAMULAŞTIRMA	06/06/2011	13574	ESKİŞEHİR BÜYÜKŞEHİR
	AŞAĞILICA			155	TAM				BELEDİYESİ
				157					ESKİ GENEL MÜDÜRLÜĞÜ
210	ODUNPAZARI	TARLA	5	2	3625,00	KAMULAŞTIRMA	03/08/2011	18934	ESKİŞEHİR BÜYÜKŞEHİR
	AŞAĞILICA			156	TAM				BELEDİYESİ
				158					ESKİ GENEL MÜDÜRLÜĞÜ
211	ODUNPAZARI	TARLA	5	2	2825,00	KAMULAŞTIRMA	15/11/2011	27415	ESKİŞEHİR BÜYÜKŞEHİR
	AŞAĞILICA			157	TAM				BELEDİYESİ
				159					ESKİ GENEL MÜDÜRLÜĞÜ
212	ODUNPAZARI	TARLA	5	2	6500,00	KAMULAŞTIRMA	14/11/2011	27225	ESKİŞEHİR BÜYÜKŞEHİR

	AŞAĞILICA			158	TAM				BELEDİYESİ	
				160					ESKİ GENEL MÜDÜRLÜĞÜ	
213	ODUNPAZARI	TARLA		2	4275,00	KAMULAŞTIRMA	15/11/2011	27415	ESKİŞEHİR BÜYÜKŞEHİR	
	AŞAĞILICA			5	15				TAM	BELEDİYESİ
				161					ESKİ GENEL MÜDÜRLÜĞÜ	
214	ODUNPAZARI	TARLA		2	5.375,00	KAMULAŞTIRMA	21/12/2010	20040	ESKİŞEHİR BÜYÜKŞEHİR	
	AŞAĞILICA			4-5	160				TAM	BELEDİYESİ
				162					ESKİ GENEL MÜDÜRLÜĞÜ	
215	ODUNPAZARI	TARLA		5	2	7775,00	KAMULAŞTIRMA	13/03/2012	ESKİŞEHİR BÜYÜKŞEHİR	
	AŞAĞILICA			161		TAM			BELEDİYESİ	
				163					ESKİ GENEL MÜDÜRLÜĞÜ	
216	ODUNPAZARI	TARLA		5	2	3.900,00	KAMULAŞTIRMA	03/08/2011	ESKİŞEHİR BÜYÜKŞEHİR	
	AŞAĞILICA			162		TAM			BELEDİYESİ	
				164					ESKİ GENEL MÜDÜRLÜĞÜ	
217	ODUNPAZARI	TARLA		5	2	5250,00	KAMULAŞTIRMA	27/02/2012	ESKİŞEHİR BÜYÜKŞEHİR	
	AŞAĞILICA			163		TAM			BELEDİYESİ	
				165					ESKİ GENEL MÜDÜRLÜĞÜ	
218	ODUNPAZARI	TARLA		5	2	3.175,00	KAMULAŞTIRMA	03/08/2011	ESKİŞEHİR BÜYÜKŞEHİR	
	AŞAĞILICA			165		TAM			BELEDİYESİ	
				167					ESKİ GENEL MÜDÜRLÜĞÜ	
219	ODUNPAZARI	TARLA		5	2	1500,00	KAMULAŞTIRMA	13/02/2012	ESKİŞEHİR BÜYÜKŞEHİR	
	AŞAĞILICA			166		TAM			BELEDİYESİ	
				168					ESKİ GENEL MÜDÜRLÜĞÜ	
220	ODUNPAZARI	TARLA		5	2	1475,00	KAMULAŞTIRMA	13/03/2012	ESKİŞEHİR BÜYÜKŞEHİR	
	AŞAĞILICA			167		TAM			BELEDİYESİ	
				169					ESKİ GENEL MÜDÜRLÜĞÜ	
221	ODUNPAZARI	TARLA		5	2	1262,00	KAMULAŞTIRMA	13/02/2012	ESKİŞEHİR BÜYÜKŞEHİR	
	AŞAĞILICA			168		TAM			BELEDİYESİ	
				170					ESKİ GENEL MÜDÜRLÜĞÜ	
222	ODUNPAZARI	TARLA		5	2	1750,00	KAMULAŞTIRMA	13/02/2012	ESKİŞEHİR BÜYÜKŞEHİR	
	AŞAĞILICA			169		TAM			BELEDİYESİ	
				171					ESKİ GENEL MÜDÜRLÜĞÜ	
223	ODUNPAZARI	TARLA		5	2	1475,00	KAMULAŞTIRMA	26/01/2012	ESKİŞEHİR BÜYÜKŞEHİR	
	AŞAĞILICA			170		TAM			BELEDİYESİ	
				172					ESKİ GENEL MÜDÜRLÜĞÜ	
224	ODUNPAZARI	TARLA		5	2	2775,00	KAMULAŞTIRMA	21/02/2012	ESKİŞEHİR BÜYÜKŞEHİR	
	AŞAĞILICA			171		TAM			BELEDİYESİ	
				173					ESKİ GENEL MÜDÜRLÜĞÜ	
225	ODUNPAZARI	TARLA		5	2	2125,00	KAMULAŞTIRMA	07/03/2012	ESKİŞEHİR BÜYÜKŞEHİR	
	AŞAĞILICA			172		TAM			BELEDİYESİ	
				174					ESKİ GENEL MÜDÜRLÜĞÜ	
226	ODUNPAZARI	TARLA		2	1.375,00	KAMULAŞTIRMA	12/10/2010	14657	ESKİŞEHİR BÜYÜKŞEHİR	
	AŞAĞILICA			5	173				TAM	BELEDİYESİ
				175					ESKİ GENEL MÜDÜRLÜĞÜ	
227	ODUNPAZARI	TARLA		5	2	6500,00	KAMULAŞTIRMA	20/01/2012	ESKİŞEHİR BÜYÜKŞEHİR	
	AŞAĞILICA			174		TAM			BELEDİYESİ	
				176					ESKİ GENEL MÜDÜRLÜĞÜ	
228	ODUNPAZARI	TARLA		5	2	2800,00	KAMULAŞTIRMA	08/02/2012	ESKİŞEHİR BÜYÜKŞEHİR	
	AŞAĞILICA			175		TAM			BELEDİYESİ	
				177					ESKİ GENEL MÜDÜRLÜĞÜ	
229	ODUNPAZARI	TARLA		5	2	6475,00	KAMULAŞTIRMA	20/01/2012	1488	ESKİŞEHİR BÜYÜKŞEHİR

	AŞAĞILICA			176	TAM			BELEDİYESİ		
				178				ESKİ GENEL MÜDÜRLÜĞÜ		
230	ODUNPAZARI	TARLA		5	2	7575,00	KAMULAŞTIRMA	17/02/2012	3788	ESKİŞEHİR BÜYÜKŞEHİR BELEDİYESİ
	AŞAĞILICA				177					
				179						ESKİ GENEL MÜDÜRLÜĞÜ
231	ODUNPAZARI	TARLA		5	2	8525,00	KAMULAŞTIRMA	26/01/2012	2000	ESKİŞEHİR BÜYÜKŞEHİR BELEDİYESİ
	AŞAĞILICA				178					
				180						ESKİ GENEL MÜDÜRLÜĞÜ
232	ODUNPAZARI	TARLA		5	2	8462,00	KAMULAŞTIRMA	06/04/2012	7831	ESKİŞEHİR BÜYÜKŞEHİR BELEDİYESİ
	AŞAĞILICA				179					
				181						ESKİ GENEL MÜDÜRLÜĞÜ
233	ODUNPAZARI	TARLA		4	2	275,00	KAMULAŞTIRMA	13/03/2012	5683	ESKİŞEHİR BÜYÜKŞEHİR BELEDİYESİ
	AŞAĞILICA				181					
				183						ESKİ GENEL MÜDÜRLÜĞÜ
234	ODUNPAZARI	TARLA		4	2	10625,00	KAMULAŞTIRMA	30/01/2012	2205	ESKİŞEHİR BÜYÜKŞEHİR BELEDİYESİ
	AŞAĞILICA				182					
				184						ESKİ GENEL MÜDÜRLÜĞÜ
235	ODUNPAZARI	TARLA		4	2	875,00	KAMULAŞTIRMA	30/01/2012	2205	ESKİŞEHİR BÜYÜKŞEHİR BELEDİYESİ
	AŞAĞILICA				183					
				185						ESKİ GENEL MÜDÜRLÜĞÜ
236	ODUNPAZARI	TARLA		4	2	2000,00	KAMULAŞTIRMA	06/02/2012	2748	ESKİŞEHİR BÜYÜKŞEHİR BELEDİYESİ
	AŞAĞILICA				185					
				187						ESKİ GENEL MÜDÜRLÜĞÜ
237	ODUNPAZARI	TARLA		4	2	1475,00	KAMULAŞTIRMA	06/02/2012	2748	ESKİŞEHİR BÜYÜKŞEHİR BELEDİYESİ
	AŞAĞILICA				186					
				188						ESKİ GENEL MÜDÜRLÜĞÜ
238	ODUNPAZARI	TARLA		4	2	5150,00	KAMULAŞTIRMA	02/03/2012	4832	ESKİŞEHİR BÜYÜKŞEHİR BELEDİYESİ
	AŞAĞILICA				189					
				191						ESKİ GENEL MÜDÜRLÜĞÜ
239	ODUNPAZARI	TARLA		4	2	2450,00	KAMULAŞTIRMA	03/02/2012	2601	ESKİŞEHİR BÜYÜKŞEHİR BELEDİYESİ
	AŞAĞILICA				187					
				189						ESKİ GENEL MÜDÜRLÜĞÜ
240	ODUNPAZARI	TARLA		4		3525,00	KAMULAŞTIRMA	23/03/2012	6630	ESKİŞEHİR BÜYÜKŞEHİR BELEDİYESİ
	AŞAĞILICA				190					
				190						ESKİ GENEL MÜDÜRLÜĞÜ
241	ODUNPAZARI	TARLA		4	2	2775,00	KAMULAŞTIRMA	20/03/2012	6273	ESKİŞEHİR BÜYÜKŞEHİR BELEDİYESİ
	AŞAĞILICA				190					
				192						ESKİ GENEL MÜDÜRLÜĞÜ
242	ODUNPAZARI	TARLA		4	2	10525,00	KAMULAŞTIRMA	20/03/2012	6273	ESKİŞEHİR BÜYÜKŞEHİR BELEDİYESİ
	AŞAĞILICA				190					
				193						ESKİ GENEL MÜDÜRLÜĞÜ
243	ODUNPAZARI	TARLA		4	2	3875,00	KAMULAŞTIRMA	01/03/2012	4715	ESKİŞEHİR BÜYÜKŞEHİR BELEDİYESİ
	AŞAĞILICA				184					
				186						ESKİ GENEL MÜDÜRLÜĞÜ
244	ODUNPAZARI	TARLA		4	3	3137,00	KAMULAŞTIRMA	03/02/2012	2603	ESKİŞEHİR BÜYÜKŞEHİR BELEDİYESİ
	AŞAĞILICA				243					
				245						ESKİ GENEL MÜDÜRLÜĞÜ
245	ODUNPAZARI	TARLA		4	3	1350,00	KAMULAŞTIRMA	24/01/2012	1802	ESKİŞEHİR BÜYÜKŞEHİR BELEDİYESİ
	AŞAĞILICA				244					
				246						ESKİ GENEL MÜDÜRLÜĞÜ
246	ODUNPAZARI	TARLA		4	3	2075,00	KAMULAŞTIRMA	03/02/2012	2603	ESKİŞEHİR BÜYÜKŞEHİR

	AŞAĞILICA			245		TAM				BELEDİYESİ
				247						ESKİ GENEL MÜDÜRLÜĞÜ
247	ODUNPAZARI	TARLA		5	3	2450,00	KAMULAŞTIRMA	17/02/2012	3788	ESKİŞEHİR BÜYÜKŞEHİR
	AŞAĞILICA				246	TAM				BELEDİYESİ
				248						ESKİ GENEL MÜDÜRLÜĞÜ
248	ODUNPAZARI	TARLA		5	3	2525,00	KAMULAŞTIRMA	11/07/2012	16143	ESKİŞEHİR BÜYÜKŞEHİR
	AŞAĞILICA				247	31/32				BELEDİYESİ
				249						ESKİ GENEL MÜDÜRLÜĞÜ
249	ODUNPAZARI	TARLA		4	3	5850,00	KAMULAŞTIRMA	03/02/2012	2598	ESKİŞEHİR BÜYÜKŞEHİR
	AŞAĞILICA				248	TAM				BELEDİYESİ
				250						ESKİ GENEL MÜDÜRLÜĞÜ
250	ODUNPAZARI	TARLA		4	3	1500,00	KAMULAŞTIRMA	01/03/2012	4728	ESKİŞEHİR BÜYÜKŞEHİR
	AŞAĞILICA				249	TAM				BELEDİYESİ
				251						ESKİ GENEL MÜDÜRLÜĞÜ
251	ODUNPAZARI	TARLA		4_5	3	2500,00	KAMULAŞTIRMA	06/03/2012	5079	ESKİŞEHİR BÜYÜKŞEHİR
	AŞAĞILICA				250	TAM				BELEDİYESİ
				252						ESKİ GENEL MÜDÜRLÜĞÜ
252	ODUNPAZARI	TARLA		4	3	1475,00	KAMULAŞTIRMA	01/03/2012	4726	ESKİŞEHİR BÜYÜKŞEHİR
	AŞAĞILICA				251	TAM				BELEDİYESİ
				253						ESKİ GENEL MÜDÜRLÜĞÜ
253	ODUNPAZARI	TARLA		5	3	8300,00	KAMULAŞTIRMA	01/03/2012	4717	ESKİŞEHİR BÜYÜKŞEHİR
	AŞAĞILICA				253	TAM				BELEDİYESİ
				255						ESKİ GENEL MÜDÜRLÜĞÜ
254	ODUNPAZARI	KARGIR ILICA HAMAM BİNASI VE BAHÇESİ		3	5	6.800,00	KAMULAŞTIRMA	17/08/2011	20383	ESKİŞEHİR BÜYÜKŞEHİR
	AŞAĞILICA				463	TAM				BELEDİYESİ
				465						ESKİ GENEL MÜDÜRLÜĞÜ
255	ODUNPAZARI	TARLA		5	6	7033,00	KAMULAŞTIRMA	07/03/2012	5208	ESKİŞEHİR BÜYÜKŞEHİR
	AŞAĞILICA				585	TAM				BELEDİYESİ
				589						ESKİ GENEL MÜDÜRLÜĞÜ
256	ODUNPAZARI	TARLA		5	6	7016,00	KAMULAŞTIRMA	11/07/2012	16143	ESKİŞEHİR BÜYÜKŞEHİR
	AŞAĞILICA				586	TAM				BELEDİYESİ
				590						ESKİ GENEL MÜDÜRLÜĞÜ
257	ODUNPAZARI	TARLA		5	6	7825,00	KAMULAŞTIRMA	09/03/2012	5400	ESKİŞEHİR BÜYÜKŞEHİR
	AŞAĞILICA				587	TAM				BELEDİYESİ
				591						ESKİ GENEL MÜDÜRLÜĞÜ
258	ODUNPAZARI	TARLA		5	7	1000,00	KAMULAŞTIRMA	20/01/2012	1593	ESKİŞEHİR BÜYÜKŞEHİR
	AŞAĞILICA				683	TAM				BELEDİYESİ
				687						ESKİ GENEL MÜDÜRLÜĞÜ
259	ODUNPAZARI	AHSAP ÇAMAŞIRHANE		13	8	80,00	KAMULAŞTIRMA	17/08/2011	20383	ESKİŞEHİR BÜYÜKŞEHİR
	AŞAĞILICA				693	TAM				BELEDİYESİ
				697						ESKİ GENEL MÜDÜRLÜĞÜ
260	ODUNPAZARI	AHSAP ÇAMAŞIRHANE		13	8	80,00	KAMULAŞTIRMA	17/08/2011	20383	ESKİŞEHİR BÜYÜKŞEHİR
	AŞAĞILICA				693	TAM				BELEDİYESİ
				697						ESKİ GENEL MÜDÜRLÜĞÜ
261	ODUNPAZARI	BAHÇE		14	8	607,00	KAMULAŞTIRMA	14/03/2012	5794	ESKİŞEHİR BÜYÜKŞEHİR
	AŞAĞILICA				765	TAM				BELEDİYESİ
				769						ESKİ GENEL MÜDÜRLÜĞÜ
262	ODUNPAZARI	BAHÇE		14	8	627,00	KAMULAŞTIRMA	27/02/2012	4432	ESKİŞEHİR BÜYÜKŞEHİR
	AŞAĞILICA				766	TAM				BELEDİYESİ
				770						ESKİ GENEL MÜDÜRLÜĞÜ
263	ODUNPAZARI	AVLULU KERPiÇ EV		4	8	3624,00	KAMULAŞTIRMA	07/03/2012	5208	ESKİŞEHİR BÜYÜKŞEHİR

264	AŞAĞILICA	AHIR SAMANLIK		768		TAM	KAMULAŞTIRMA	13/03/2012	5686	BELEDİYESİ
			772			ESKİ GENEL MÜDÜRLÜĞÜ				
	ODUNPAZARI	BAHÇE	4	8	342,00					ESKİŞEHİR BÜYÜKŞEHİR
AŞAĞILICA			771		TAM	BELEDİYESİ				
265	ODUNPAZARI	BAHÇE				KAMULAŞTIRMA	07/03/2012	5208	ESKİ GENEL MÜDÜRLÜĞÜ	
	AŞAĞILICA		4	8	895,00					BELEDİYESİ
				770					TAM	ESKİ GENEL MÜDÜRLÜĞÜ
266	ODUNPAZARI	AVLULU KERPIÇ EV VE SAMANLIK				KAMULAŞTIRMA	24/02/2012	4309	ESKİŞEHİR BÜYÜKŞEHİR	
	AŞAĞILICA		14	8	644,00					BELEDİYESİ
				774					TAM	ESKİ GENEL MÜDÜRLÜĞÜ
267	ODUNPAZARI	AVLULU KERPIÇ EV AHIR SAMANLIK				KAMULAŞTIRMA	01/02/2012		ESKİŞEHİR BÜYÜKŞEHİR	
	AŞAĞILICA		14	8	740,00					BELEDİYESİ
				774					1/2	ESKİ GENEL MÜDÜRLÜĞÜ
268	ODUNPAZARI	SAMANLIK				KAMULAŞTIRMA	27/02/2012	4432	ESKİŞEHİR BÜYÜKŞEHİR	
	AŞAĞILICA		14	8	73,00					BELEDİYESİ
				779					TAM	ESKİ GENEL MÜDÜRLÜĞÜ
269	ODUNPAZARI	AVLULU KERPIÇ EV VE SAMANLIK				KAMULAŞTIRMA	23/07/2012	17017	ESKİŞEHİR BÜYÜKŞEHİR	
	AŞAĞILICA		14	8	1496,00					BELEDİYESİ
				781					TAM	ESKİ GENEL MÜDÜRLÜĞÜ
270	ODUNPAZARI	KÖY ODASI				KAMULAŞTIRMA	10/02/2012	3214	ESKİŞEHİR BÜYÜKŞEHİR	
	AŞAĞILICA		14	8	30,00					BELEDİYESİ
				783					TAM	ESKİ GENEL MÜDÜRLÜĞÜ
271	ODUNPAZARI	BAHÇE				KAMULAŞTIRMA	14/02/2012	3478	ESKİŞEHİR BÜYÜKŞEHİR	
	AŞAĞILICA		14	8	4593,00					BELEDİYESİ
				784					TAM	ESKİ GENEL MÜDÜRLÜĞÜ
272	ODUNPAZARI	BAHÇE				KAMULAŞTIRMA	18/01/2012	1354	ESKİŞEHİR BÜYÜKŞEHİR	
	AŞAĞILICA		14	8	1731,00					BELEDİYESİ
				785					TAM	ESKİ GENEL MÜDÜRLÜĞÜ
273	ODUNPAZARI	BAHÇELİ AHIR VE SAMANLIK				KAMULAŞTIRMA	13/09/2012	21351	ESKİŞEHİR BÜYÜKŞEHİR	
	AŞAĞILICA		14	8	2859,00					BELEDİYESİ
				786					TAM	ESKİ GENEL MÜDÜRLÜĞÜ
273	ODUNPAZARI	TARLA				KAMULAŞTIRMA	08/02/2012	2942	ESKİŞEHİR BÜYÜKŞEHİR	
	AŞAĞILICA		14	8	845,00					BELEDİYESİ
				787					TAM	ESKİ GENEL MÜDÜRLÜĞÜ
274	ODUNPAZARI	BAHÇE				KAMULAŞTIRMA	27/02/2012	4432	ESKİŞEHİR BÜYÜKŞEHİR	
	AŞAĞILICA		14	8	899,00					BELEDİYESİ
				788					TAM	ESKİ GENEL MÜDÜRLÜĞÜ
275	ODUNPAZARI	AVLU KERPIÇ EV AHIR SAMANLIK				KAMULAŞTIRMA	27/05/2011	12693	ESKİŞEHİR BÜYÜKŞEHİR	
	AŞAĞILICA		14	9	3.752,00					BELEDİYESİ
				790					TAM	ESKİ GENEL MÜDÜRLÜĞÜ
276	ODUNPAZARI	AVLU EV AHIR SAMANLIK				KAMULAŞTIRMA	27/05/2011	12685	ESKİŞEHİR BÜYÜKŞEHİR	
	AŞAĞILICA		14	9	1.601,00					BELEDİYESİ
				791					TAM	ESKİ GENEL MÜDÜRLÜĞÜ
	ODUNPAZARI	TARLA				İFRAZ+KAMULAŞTIRMA	31/08/2012	20306	ESKİŞEHİR BÜYÜKŞEHİR	
	EŞENKARA		4	11	165,78					BELEDİYESİ
				990					TAM	ESKİ GENEL MÜDÜRLÜĞÜ
	ODUNPAZARI	TARLA				İFRAZ+KAMULAŞTIRMA	31/08/2012	20306	ESKİŞEHİR BÜYÜKŞEHİR	
	EŞENKARA		4	11	485,06					BELEDİYESİ
				991					TAM	ESKİ GENEL MÜDÜRLÜĞÜ
	ODUNPAZARI	TARLA	5	11	1819,38	İFRAZ+KAMULAŞTIRMA	31/08/2012	20306	ESKİŞEHİR BÜYÜKŞEHİR	

	EŞENKARA			994	TAM				BELEDİYESİ
				958					ESKİ GENEL MÜDÜRLÜĞÜ
	ODUNPAZARI	TARLA	14	11	853,25				ESKİŞEHİR BÜYÜKŞEHİR
	EŞENKARA			1000	TAM	İFRAZ+KAMULAŞTIRMA	31/08/2012	20307	BELEDİYESİ
				955					ESKİ GENEL MÜDÜRLÜĞÜ
	ODUNPAZARI	TARLA	5	11	368,10				ESKİŞEHİR BÜYÜKŞEHİR
	EŞENKARA			1004	TAM	İFRAZ+KAMULAŞTIRMA	07/09/2012	20877	BELEDİYESİ
				962					ESKİ GENEL MÜDÜRLÜĞÜ
	ODUNPAZARI	TARLA	5	11	296,23				ESKİŞEHİR BÜYÜKŞEHİR
	EŞENKARA			1002	TAM	İFRAZ+KAMULAŞTIRMA	31/08/2012	20309	BELEDİYESİ
				964					ESKİ GENEL MÜDÜRLÜĞÜ
	ODUNPAZARI	TARLA	3	10	397,95				ESKİŞEHİR BÜYÜKŞEHİR
	ULUÇAYIR			941	TAM	İFRAZ+KAMULAŞTIRMA	27/07/2012	17592	BELEDİYESİ
				800					ESKİ GENEL MÜDÜRLÜĞÜ
	ODUNPAZARI	TARLA	5	10	759,93				ESKİŞEHİR BÜYÜKŞEHİR
	ULUÇAYIR			945	TAM	İFRAZ+KAMULAŞTIRMA	27/07/2012	17592	BELEDİYESİ
				812					ESKİ GENEL MÜDÜRLÜĞÜ
	ODUNPAZARI	TARLA	5	10	1325,22				ESKİŞEHİR BÜYÜKŞEHİR
	ULUÇAYIR			949	TAM	İFRAZ+KAMULAŞTIRMA	27/07/2012	17594	BELEDİYESİ
				816					ESKİ GENEL MÜDÜRLÜĞÜ
	ODUNPAZARI	TARLA	14	10	566,02				ESKİŞEHİR BÜYÜKŞEHİR
	ULUÇAYIR			943	TAM	İFRAZ+KAMULAŞTIRMA	27/07/2012	17592	BELEDİYESİ
				823					ESKİ GENEL MÜDÜRLÜĞÜ
	ODUNPAZARI	TARLA	13	10	395,05				ESKİŞEHİR BÜYÜKŞEHİR
	ULUÇAYIR			947	TAM	İFRAZ+KAMULAŞTIRMA	27/07/2012	17592	BELEDİYESİ
				825					ESKİ GENEL MÜDÜRLÜĞÜ
	ODUNPAZARI	TARLA	14	10	202,32				ESKİŞEHİR BÜYÜKŞEHİR
	ULUÇAYIR			951	TAM	İFRAZ+KAMULAŞTIRMA	31/07/2012	17818	BELEDİYESİ
				827					ESKİ GENEL MÜDÜRLÜĞÜ
	ODUNPAZARI	TARLA	8	10	373,75				ESKİŞEHİR BÜYÜKŞEHİR
	ULUÇAYIR			939	TAM	İFRAZ+KAMULAŞTIRMA	23/07/2012	17025	BELEDİYESİ
				847					ESKİ GENEL MÜDÜRLÜĞÜ
277	ODUNPAZARI	TARLA			2.400,00				ESKİŞEHİR BÜYÜKŞEHİR
	KARACAHÖYÜK			19	TAM	KAMULAŞTIRMA	13/05/2008	11257	BELEDİYESİ
				2123					ESKİ GENEL MÜDÜRLÜĞÜ
278	ODUNPAZARI	TARLA		19	2.485,00				ESKİŞEHİR BÜYÜKŞEHİR
	KARACAHÖYÜK			2128	TAM	KAMULAŞTIRMA +BİRLEŞTİRME	05/03/2009	2698	BELEDİYESİ
				2126					ESKİ GENEL MÜDÜRLÜĞÜ
279	ODUNPAZARI	TARLA			3.060,00				ESKİŞEHİR BÜYÜKŞEHİR
	KARACAHÖYÜK			19	TAM	KAMULAŞTIRMA +BİRLEŞTİRME	14/05/2008	11418	BELEDİYESİ
				2137					ESKİ GENEL MÜDÜRLÜĞÜ
280	ODUNPAZARI	TARLA		5	7.353,02				ESKİŞEHİR BÜYÜKŞEHİR
	KARACAHÖYÜK			2150	TAM	KAMULAŞTIRMA	11/03/2008	5655	BELEDİYESİ
				2148					ESKİ GENEL MÜDÜRLÜĞÜ
281	ODUNPAZARI	TARLA		5	1144,00				ESKİŞEHİR BÜYÜKŞEHİR
	KARACAHÖYÜK			2154	TAM	KAMULAŞTIRMA	29/06/2010	6952	BELEDİYESİ
				2152					ESKİ GENEL MÜDÜRLÜĞÜ
282	ODUNPAZARI	TARLA			3.016,00				ESKİŞEHİR BÜYÜKŞEHİR
	KARACAHÖYÜK			19	TAM	KAMULAŞTIRMA	20/08/2008	3580	BELEDİYESİ
				2161					ESKİ GENEL MÜDÜRLÜĞÜ
283	ODUNPAZARI	TARLA		5	9.152,64				ESKİŞEHİR BÜYÜKŞEHİR

	KARACAHÖYÜK			2172		TAM				BELEDİYESİ		
				2170						ESKİ GENEL MÜDÜRLÜĞÜ		
284	ODUNPAZARI	TARLA		5	20	2.353.31	TAM	KAMULAŞTIRMA	11/03/2008	5656	ESKİŞEHİR BÜYÜKŞEHİR	
	KARACAHÖYÜK				2176							BELEDİYESİ
											ESKİ GENEL MÜDÜRLÜĞÜ	
285	ODUNPAZARI	TARLA			20	31500,00	TAM	KAMULAŞTIRMA	02/06/2010	4651	ESKİŞEHİR BÜYÜKŞEHİR	
	KARACAHÖYÜK			2	2208							BELEDİYESİ
					2206						ESKİ GENEL MÜDÜRLÜĞÜ	
286	ODUNPAZARI	TARLA			20	4.059,00	TAM	KAMULAŞTIRMA	22/06/2007	12141	2942 SAYILI KAMULAŞTIRMA KANUNUNUN 7.MADDESİNE GÖRE BELİRTME.(BAŞLAMA TARİH:16.01.2008 SÜRE:6AY)ESKİ PAROJELER DAİ.BŞK.YEVMIYE1110	
	KARACAHÖYÜK			2	2227							BELEDİYESİ
					2225						ESKİ GENEL MÜDÜRLÜĞÜ	
287	ODUNPAZARI	TARLA				29.351,00	TAM	KAMULAŞTIRMA	29/05/2008	12712	ESKİŞEHİR BÜYÜKŞEHİR	
	KARACAHÖYÜK				20							BELEDİYESİ
					2227	2229					ESKİ GENEL MÜDÜRLÜĞÜ	
288	ODUNPAZARI	TARLA				12.650,00	TAM	KAMULAŞTIRMA	21/10/2010	15495	ESKİŞEHİR BÜYÜKŞEHİR	
	KARACAHÖYÜK				20							BELEDİYESİ
					2258	2260					ESKİ GENEL MÜDÜRLÜĞÜ	
289	ODUNPAZARI	TARLA			20	13655,00	TAM	KAMULAŞTIRMA	02/06/2010	4654	ESKİŞEHİR BÜYÜKŞEHİR	
	KARACAHÖYÜK			2	2263							BELEDİYESİ
					2261						ESKİ GENEL MÜDÜRLÜĞÜ	
290	ODUNPAZARI	TARLA				2.340,00	TAM	KAMULAŞTIRMA	16/06/2008	14262	ESKİŞEHİR BÜYÜKŞEHİR	
	KARACAHÖYÜK			2	21							BELEDİYESİ
					2294	2296					ESKİ GENEL MÜDÜRLÜĞÜ	
291	ODUNPAZARI	TARLA				5250,00	TAM	KAMULAŞTIRMA	30/04/2008	10025	ESKİŞEHİR BÜYÜKŞEHİR	
	KARACAHÖYÜK				2	0						BELEDİYESİ
					2297	2299					ESKİ GENEL MÜDÜRLÜĞÜ	
292	ODUNPAZARI	TARLA			21	2094,64	TAM	KAMULAŞTIRMA	02/08/2007	15225	2942 SAYILI KAMULAŞTIRMA KANUNUNUN 7.MADDESİNE GÖRE BELİRTME.(BAŞLAMA TARİH:16.01.2008 SÜRE:6AY)ESKİ PAROJELER DAİ.BŞK.YEVMIYE1110	
	KARACAHÖYÜK				2357							BELEDİYESİ
					2355						ESKİ GENEL MÜDÜRLÜĞÜ	
293	ODUNPAZARI	TARLA			22	6600,00	TAM	KAMULAŞTIRMA	31/07/2008	1928	ESKİŞEHİR BÜYÜKŞEHİR	
	KARACAHÖYÜK				2382							BELEDİYESİ
					2380						ESKİ GENEL MÜDÜRLÜĞÜ	
294	ODUNPAZARI	TARLA			22	14220,00	TAM	KAMULAŞTIRMA +BİRLEŞTİRME	02/07/2008	15453	ESKİŞEHİR BÜYÜKŞEHİR	
	KARACAHÖYÜK				2493							BELEDİYESİ
					2437						ESKİ GENEL MÜDÜRLÜĞÜ	
295	ODUNPAZARI	TARLA			41	3.041.00	TAM	KAMULAŞTIRMA	21/10/2010	15495	ESKİŞEHİR BÜYÜKŞEHİR	
	KARACAHÖYÜK				4262							BELEDİYESİ
					3841						ESKİ GENEL MÜDÜRLÜĞÜ	
296	ODUNPAZARI	TARLA			5	41	28.808.68	TAM	KAMULAŞTIRMA	11/03/2008	5656	ESKİŞEHİR BÜYÜKŞEHİR
	KARACAHÖYÜK				4304							BELEDİYESİ
					3864						ESKİ GENEL MÜDÜRLÜĞÜ	
297	ODUNPAZARI	TARLA			5	41	30.010.14	TAM	KAMULAŞTIRMA	11/03/2008	5659	ESKİŞEHİR BÜYÜKŞEHİR
	KARACAHÖYÜK				4305							BELEDİYESİ
					3865						ESKİ GENEL MÜDÜRLÜĞÜ	
298	ODUNPAZARI	TARLA			86	2589,81	TAM	KAMULAŞTIRMA	02/08/2007	15225	2942 SAYILI KAMULAŞTIRMA KANUNUNUN 7.MADDESİNE GÖRE BELİRTME.(BAŞLAMA TARİH:16.01.2008 SÜRE:6AY)ESKİ PAROJELER DAİ.BŞK.YEVMIYE1110	
	KARACAHÖYÜK				8794							BELEDİYESİ
					3970						ESKİ GENEL MÜDÜRLÜĞÜ	
299	ODUNPAZARI	TARLA			89	41070,99	TAM	KAMULAŞTIRMA	25/05/2007	9869	2942 SAYILI KAMULAŞTIRMA KANUNUNUN 7.MADDESİNE GÖRE BELİRTME.(BAŞLAMA TARİH:16.01.2008 SÜRE:6AY)ESKİ PAROJELER DAİ.BŞK.YEVMIYE1110	
	KARACAHÖYÜK				9128							BELEDİYESİ
					4010						ESKİ GENEL MÜDÜRLÜĞÜ	
300	ODUNPAZARI	TARLA		5	89	60.304.37		KAMULAŞTIRMA	25/11/2010	17803	ESKİŞEHİR BÜYÜKŞEHİR	

	KARACAHÖYÜK			9129		TAM				BELEDİYESİ
			4011							ESKİ GENEL MÜDÜRLÜĞÜ
301	ODUNPAZARI	YAĞMURSUYU DEŞARJ HATTI	4	108	144,71		KAMULAŞTIRMA	29/02/2012	4627	ESKİŞEHİR BÜYÜKŞEHİR
	KARACAHÖYÜK			10956		TAM				BELEDİYESİ
	KOCAKIR		4188							ESKİ GENEL MÜDÜRLÜĞÜ
302	ODUNPAZARI	TARLA	270	13	37.310,00		HÜKMEN KAMULAŞTIRMA	19/04/1999	1875	ESKİŞEHİR BÜYÜKŞEHİR
	MEŞELİK		1738	1231		TAM				BELEDİYESİ
			2							ESKİ GENEL MÜDÜRLÜĞÜ
303	ODUNPAZARI	TARLA	270	13	3980,00		HÜKMEN KAMULAŞTIRMA	19/04/1999	1875	ESKİŞEHİR BÜYÜKŞEHİR
	YILDIZTEPE		1739	1234		TAM				BELEDİYESİ
	MEŞELİK		2							ESKİ GENEL MÜDÜRLÜĞÜ
304	ODUNPAZARI	EŞCARLI TARLA		2	37306,00		KAMULAŞTIRMA	23/03/2004	2826	ESKİŞEHİR BÜYÜKŞEHİR
	KARACAŞEHİR		33	185		TAM				BELEDİYESİ
			18							ESKİ GENEL MÜDÜRLÜĞÜ
305	ODUNPAZARI	TARLA		18	46766,00		KAMULAŞTIRMA	23/03/2004	2826	ESKİŞEHİR BÜYÜKŞEHİR
	KARACAŞEHİR		33	1832		TAM				BELEDİYESİ
			25							ESKİ GENEL MÜDÜRLÜĞÜ
306	ODUNPAZARI	TARLA	3	3	1.780,00		SATIŞ (DEVİR İŞLEMİNDEN)	07/06/2011	13666	ESKİŞEHİR BÜYÜKŞEHİR
	KARACAŞEHİR			234		TAM				BELEDİYESİ
	KARABAYIRBAĞLAARI		234							ESKİ GENEL MÜDÜRLÜĞÜ
307	ODUNPAZARI	ARSA	19L-2D		369,97		SATIŞ (DEVİR İŞLEMİNDEN)	22/09/2011	23158	ESKİŞEHİR BÜYÜKŞEHİR
	KARACAŞEHİR		78	28		TAM				BELEDİYESİ
			1170	2812						ESKİ GENEL MÜDÜRLÜĞÜ
308	ODUNPAZARI	TARLA		4	4500,00		KAMULAŞTIRMA	24/06/2009	7161	ESKİŞEHİR BÜYÜKŞEHİR
	MAMUCA			345		TAM				BELEDİYESİ
			348							ESKİ GENEL MÜDÜRLÜĞÜ
309	ODUNPAZARI	TARLA		4	9.250,00		KAMULAŞTIRMA	26/09/2008	6338	ESKİŞEHİR BÜYÜKŞEHİR
	MAMUCA			346		TAM				BELEDİYESİ
			349							ESKİ GENEL MÜDÜRLÜĞÜ
310	ODUNPAZARI	TARLA		4	10.500,00		KAMULAŞTIRMA	17/08/2011	20384	ESKİŞEHİR BÜYÜKŞEHİR
	MAMUCA			351		TAM				BELEDİYESİ
			354							ESKİ GENEL MÜDÜRLÜĞÜ
311	ODUNPAZARI	TARLA		5	2500,00		KAMULAŞTIRMA	17/06/2009	6837	ESKİŞEHİR BÜYÜKŞEHİR
	MAMUCA			444		TAM				BELEDİYESİ
			447							ESKİ GENEL MÜDÜRLÜĞÜ
312	ODUNPAZARI	TARLA		5	1.625,00		KAMULAŞTIRMA	26/09/2008	6337	ESKİŞEHİR BÜYÜKŞEHİR
	MAMUCA			445		TAM				BELEDİYESİ
			448							ESKİ GENEL MÜDÜRLÜĞÜ
313	ODUNPAZARI	TARLA		5	5000,00		KAMULAŞTIRMA	16/12/2010	19669	ESKİŞEHİR BÜYÜKŞEHİR
	MAMUCA			446		TAM				BELEDİYESİ
			449							ESKİ GENEL MÜDÜRLÜĞÜ
314	ODUNPAZARI	TARLA		20	3.100,00		KAMULAŞTIRMA	17/08/2011	20384	ESKİŞEHİR BÜYÜKŞEHİR
	MAMUCA			2263		TAM				BELEDİYESİ
			2240							ESKİ GENEL MÜDÜRLÜĞÜ
315	ODUNPAZARI	TARLA		200	2.996,00		KAMULAŞTIRMA	25/12/2007	25687	ESKİŞEHİR BÜYÜKŞEHİR
	MAMUCA			20033		TAM				BELEDİYESİ
			5705							ESKİ GENEL MÜDÜRLÜĞÜ
316	ODUNPAZARI	TARLA		200	4.171,62		KAMULAŞTIRMA	27/03/2008	7058	ESKİŞEHİR BÜYÜKŞEHİR
	MAMUCA			20034		TAM				BELEDİYESİ
			5706							ESKİ GENEL MÜDÜRLÜĞÜ
317	ODUNPAZARI	TARLA		200	4.834,58		KAMULAŞTIRMA+	26/12/2007	25770	ESKİŞEHİR BÜYÜKŞEHİR

	MAMUCA		-	20035		TAM	BİRLEŞTİRME			BELEDİYESİ
			5707							ESKİ GENEL MÜDÜRLÜĞÜ
318	ODUNPAZARI	TARLA		200	27.568,67		KAMULAŞTIRMA+ BİRLEŞTİRME	22/10/2008	7877	ESKİŞEHİR BÜYÜKŞEHİR
	MAMUCA			20036		TAM				BELEDİYESİ
			5708							ESKİ GENEL MÜDÜRLÜĞÜ
319	ODUNPAZARI	TARLA		205	550,39		KAMULAŞTIRMA	07/08/2009	9034	ESKİŞEHİR BÜYÜKŞEHİR
	MAMUCA			20556		TAM				BELEDİYESİ
			5758							ESKİ GENEL MÜDÜRLÜĞÜ
320	ODUNPAZARI	TARLA		205	1.311,28		KAMULAŞTIRMA	07/08/2009	9034	ESKİŞEHİR BÜYÜKŞEHİR
	MAMUCA			20558		TAM				BELEDİYESİ
			5760							ESKİ GENEL MÜDÜRLÜĞÜ
321	TEPEBAŞI	1 AVLULU KARGİR	210/1	40	4278,00		SATIŞ	29/12/1997	6761	ESKİŞEHİR BÜYÜKŞEHİR
	BURSA ŞOSESİ	24 DÜKKAN	2427	3899	170/4278 ZEMİN 11					BELEDİYESİ
		1 WC	1							ESKİ GENEL MÜDÜRLÜĞÜ
322	TEPEBAŞI	1 AVLULU KARGİR	210/1	40	4278,00		SATIŞ	29/12/1997	6761	ESKİŞEHİR BÜYÜKŞEHİR
	BURSA ŞOSESİ	24 DÜKKAN	2427	3899	225/4278 ZEMİN 12					BELEDİYESİ
		1 WC	1							ESKİ GENEL MÜDÜRLÜĞÜ
323	TEPEBAŞI	1 AVLULU KARGİR	210/1	40	4278,00		SATIŞ	29/12/1997	6761	ESKİŞEHİR BÜYÜKŞEHİR
	BURSA ŞOSESİ	24 DÜKKAN	2427	3899	175/4278 ZEMİN 13					BELEDİYESİ
		1 WC	1							ESKİ GENEL MÜDÜRLÜĞÜ
324	TEPEBAŞI	KANAL	228	3	1315,00		KAMULAŞTIRMA	15/06/1999	3101	ESKİŞEHİR BÜYÜKŞEHİR
	ŞARHÖYÜK		1588	252		TAM				BELEDİYESİ
			6							ESKİ GENEL MÜDÜRLÜĞÜ
325	TEPEBAŞI	KANAL	228	1	490,00		KAMULAŞTIRMA	15/06/1999	3101	ESKİŞEHİR BÜYÜKŞEHİR
	ŞARHÖYÜK		1586	12		TAM				BELEDİYESİ
			11							ESKİ GENEL MÜDÜRLÜĞÜ
326	TEPEBAŞI	ESK.OVASI SULAMASI TALİ ANA KANALI		8	480,00		KAMULAŞTIRMA	15/06/1999	3101	ESKİŞEHİR BÜYÜKŞEHİR
	ŞARHÖYÜK		1586	777		TAM				BELEDİYESİ
			18							ESKİ GENEL MÜDÜRLÜĞÜ
327	TEPEBAŞI	KANAL		22	509,50		KAMULAŞTIRMA	15/06/1999	3101	ESKİŞEHİR BÜYÜKŞEHİR
	ŞARHÖYÜK		1586	2127		TAM				BELEDİYESİ
			30							ESKİ GENEL MÜDÜRLÜĞÜ
328	TEPEBAŞI	KANAL YERİ		18	1.412,00		KAMULAŞTIRMA	15/06/1999	3101	ESKİŞEHİR BÜYÜKŞEHİR
	ŞARHÖYÜK		1830	1774		TAM				BELEDİYESİ
			39							ESKİ GENEL MÜDÜRLÜĞÜ
329	TEPEBAŞI	KANAL YERİ		19	1.060,00		KAMULAŞTIRMA	15/06/1999	3101	ESKİŞEHİR BÜYÜKŞEHİR
	ŞARHÖYÜK		1830	1779		TAM				BELEDİYESİ
			44							ESKİ GENEL MÜDÜRLÜĞÜ
330	TEPEBAŞI	SU KANALI		10	774,00		KAMULAŞTIRMA	15/06/1999	3101	ESKİŞEHİR BÜYÜKŞEHİR
	ŞARHÖYÜK		1832	925		TAM				BELEDİYESİ
			55							ESKİ GENEL MÜDÜRLÜĞÜ
331	TEPEBAŞI	SULAMA KANALI		11	323,00		KAMULAŞTIRMA	15/06/1999	3101	ESKİŞEHİR BÜYÜKŞEHİR
	ŞARHÖYÜK		1833	1022		TAM				BELEDİYESİ
			55							ESKİ GENEL MÜDÜRLÜĞÜ
332	TEPEBAŞI	TARLA	287	51	3641,63		HÜKMEN İFRAZ	13/10/2004	9874	ESKİŞEHİR BÜYÜKŞEHİR
	ŞARHÖYÜK		1849	4980		TAM				BELEDİYESİ
			58							ESKİ GENEL MÜDÜRLÜĞÜ
333	TEPEBAŞI	KANAL YERİ		19	841,00		KAMULAŞTIRMA	15/06/1999	3101	ESKİŞEHİR BÜYÜKŞEHİR
	ŞARHÖYÜK		1833	1862		TAM				BELEDİYESİ
			62							ESKİ GENEL MÜDÜRLÜĞÜ
334	TEPEBAŞI	KANAL YERİ		20	1070,00		KAMULAŞTIRMA	15/06/1999	3101	ESKİŞEHİR BÜYÜKŞEHİR

	ŞARHÖYÜK		1833	1903	TAM				BELEDİYESİ
			67						ESKİ GENEL MÜDÜRLÜĞÜ
335	TEPEBAŞI	TARLA		21	805,00	KAMULAŞTIRMA	15/06/1999	3101	ESKİŞEHİR BÜYÜKŞEHİR
	ŞARHÖYÜK		1833	2015	TAM				BELEDİYESİ
			72					ESKİ GENEL MÜDÜRLÜĞÜ	
336	TEPEBAŞI	SULAMA KANALI		10	2.531,00	KAMULAŞTIRMA	15/06/1999	3101	ESKİ GENEL MÜDÜRLÜĞÜ
	ŞARHÖYÜK		1832	957	TAM				03.12.2003/8793 DOĞALGAZ BORU HATTI GEÇMESİ NEDENİYLE ESGAZ A.Ş. LEHİNE DAİMİ İRTİFAK HAKKI TESİSİ VARDIR.YAPI YAPILAMAZ AĞAÇ DİKİLEMEZ.
			87						
337	TEPEBAŞI	KANAL YERİ		18	913,00	KAMULAŞTIRMA	15/06/1999	3101	ESKİŞEHİR BÜYÜKŞEHİR
	ŞARHÖYÜK		1832	1758	TAM				BELEDİYESİ
			99					ESKİ GENEL MÜDÜRLÜĞÜ	
338	TEPEBAŞI	KANAL YERİ		19	1.650,00	KAMULAŞTIRMA	15/06/1999	3101	ESKİŞEHİR BÜYÜKŞEHİR
	ŞARHÖYÜK		1832	1785	TAM				BELEDİYESİ
			106					ESKİ GENEL MÜDÜRLÜĞÜ	
339	TEPEBAŞI	TARLA		20	1.537,00	KAMULAŞTIRMA	15/06/1999	3101	ESKİŞEHİR BÜYÜKŞEHİR
	ŞARHÖYÜK		1832	1937	TAM				BELEDİYESİ
			111					ESKİ GENEL MÜDÜRLÜĞÜ	
340	TEPEBAŞI	KANAL		8	599,00	KAMULAŞTIRMA	15/06/1999	3101	ESKİŞEHİR BÜYÜKŞEHİR
	ŞARHÖYÜK		1588	750	TAM				BELEDİYESİ
			125					ESKİ GENEL MÜDÜRLÜĞÜ	
341	TEPEBAŞI	SULAMA KANALI		12	2328,00	KAMULAŞTIRMA	15/06/1999	3101	ESKİŞEHİR BÜYÜKŞEHİR
	ŞARHÖYÜK		1834	1154	TAM				BELEDİYESİ
			127					ESKİ GENEL MÜDÜRLÜĞÜ	
342	TEPEBAŞI	KANAL		8	136,00	KAMULAŞTIRMA	15/06/1999	3101	ESKİŞEHİR BÜYÜKŞEHİR
	ŞARHÖYÜK		1586	779	TAM				BELEDİYESİ
			131					ESKİ GENEL MÜDÜRLÜĞÜ	
343	TEPEBAŞI	KANAL YERİ		18	1228,00	KAMULAŞTIRMA	15/06/1999	3101	ESKİŞEHİR BÜYÜKŞEHİR
	ŞARHÖYÜK		1834	1746	TAM				BELEDİYESİ
			133					ESKİ GENEL MÜDÜRLÜĞÜ	
344	TEPEBAŞI	KANAL YERİ		18	1050,00	KAMULAŞTIRMA	15/06/1999	3101	ESKİŞEHİR BÜYÜKŞEHİR
	ŞARHÖYÜK		1834	1749	TAM				BELEDİYESİ
			136					ESKİ GENEL MÜDÜRLÜĞÜ	
345	TEPEBAŞI	KANAL YERİ		19	723,00	KAMULAŞTIRMA	15/06/1999	3101	ESKİŞEHİR BÜYÜKŞEHİR
	ŞARHÖYÜK		1834	1790	TAM				BELEDİYESİ
			139					ESKİ GENEL MÜDÜRLÜĞÜ	
346	TEPEBAŞI	KANAL YERİ		19	1262,00	KAMULAŞTIRMA	15/06/1999	3101	ESKİŞEHİR BÜYÜKŞEHİR
	ŞARHÖYÜK		1834	1802	TAM				BELEDİYESİ
			142					ESKİ GENEL MÜDÜRLÜĞÜ	
347	TEPEBAŞI	KANAL YERİ		19	621,00	KAMULAŞTIRMA	15/06/1989	3101	ESKİŞEHİR BÜYÜKŞEHİR
	ŞARHÖYÜK		1834	1819	TAM				BELEDİYESİ
			145					ESKİ GENEL MÜDÜRLÜĞÜ	
348	TEPEBAŞI	KANAL YERİ		19	1299,00	KAMULAŞTIRMA	15/06/1999	3101	ESKİŞEHİR BÜYÜKŞEHİR
	ŞARHÖYÜK		1834	1856	TAM				BELEDİYESİ
			151					ESKİ GENEL MÜDÜRLÜĞÜ	
349	TEPEBAŞI	KANAL YERİ		20	813,00	KAMULAŞTIRMA	15/06/1999	3101	ESKİŞEHİR BÜYÜKŞEHİR
	ŞARHÖYÜK		1834	1884	TAM				BELEDİYESİ
			155					ESKİ GENEL MÜDÜRLÜĞÜ	
350	TEPEBAŞI	TARLA		20	561,00	KAMULAŞTIRMA	15/06/1999	3101	ESKİŞEHİR BÜYÜKŞEHİR
	ŞARHÖYÜK		1834	1910	TAM				BELEDİYESİ
			158					ESKİ GENEL MÜDÜRLÜĞÜ	

351	TEPEBAŞI	TARLA		21	1.167,00	KAMULAŞTIRMA	15/06/1999	3101	ESKİŞEHİR BÜYÜKŞEHİR
	ŞARHÖYÜK		1834	2030	TAM				BELEDİYESİ
			161						ESKİ GENEL MÜDÜRLÜĞÜ
352	TEPEBAŞI	KANAL		8	1.876,00	KAMULAŞTIRMA	15/06/1999	3101	ESKİŞEHİR BÜYÜKŞEHİR
	ŞARHÖYÜK		1601	746	TAM				BELEDİYESİ
			194						ESKİ GENEL MÜDÜRLÜĞÜ
353	TEPEBAŞI	KANAL		8	985,00	KAMULAŞTIRMA	15/06/1999	3101	ESKİŞEHİR BÜYÜKŞEHİR
	ŞARHÖYÜK		1601	748	TAM				BELEDİYESİ
			196						ESKİ GENEL MÜDÜRLÜĞÜ
354	TEPEBAŞI	KANAL		8	1.025,00	KAMULAŞTIRMA	15/06/1999	3101	ESKİŞEHİR BÜYÜKŞEHİR
	ŞARHÖYÜK		1601	753	TAM				BELEDİYESİ
			199						ESKİ GENEL MÜDÜRLÜĞÜ
355	TEPEBAŞI	KANAL		8	445,00	KAMULAŞTIRMA	15/06/1999	3101	ESKİŞEHİR BÜYÜKŞEHİR
	ŞARHÖYÜK		1601	756	TAM				BELEDİYESİ
			202						ESKİ GENEL MÜDÜRLÜĞÜ
356	TEPEBAŞI	KANAL	199	30	810,00	KAMULAŞTIRMA	15/06/1999	3101	ESKİŞEHİR BÜYÜKŞEHİR
	TUNALI		1415	2967	TAM				BELEDİYESİ
			33						ESKİ GENEL MÜDÜRLÜĞÜ
357	TEPEBAŞI	KANAL	198	34	1250,00	KAMULAŞTIRMA	15/06/1999	3101	ESKİŞEHİR BÜYÜKŞEHİR
	TUNALI		2033	3335	TAM				BELEDİYESİ
	SARISU		37						ESKİ GENEL MÜDÜRLÜĞÜ
358	TEPEBAŞI	ARSA		2	144,00	KAMULAŞTIRMA	15/06/1999	3101	ESKİŞEHİR BÜYÜKŞEHİR
	TUNALI		1382	153	TAM				BELEDİYESİ
			46						ESKİ GENEL MÜDÜRLÜĞÜ
359	TEPEBAŞI	KANAL(ARSA)	198	2	144,00	KAMULAŞTIRMA	15/06/1999	3101	ESKİŞEHİR BÜYÜKŞEHİR
	TUNALI		1382	156	TAM				BELEDİYESİ
			49						ESKİ GENEL MÜDÜRLÜĞÜ
360	TEPEBAŞI	TARLA		28	520,00	KAMULAŞTIRMA	15/06/1999	3101	ESKİŞEHİR BÜYÜKŞEHİR
	TUNALI		2160	2761	TAM				BELEDİYESİ
			89						ESKİ GENEL MÜDÜRLÜĞÜ
361	TEPEBAŞI	KANAL	198	39	1600,00	KAMULAŞTIRMA	15/06/1999	3101	ESKİŞEHİR BÜYÜKŞEHİR
	TUNALI		2160	2898	TAM				BELEDİYESİ
	SARISU		92						ESKİ GENEL MÜDÜRLÜĞÜ
362	TEPEBAŞI	KANAL	198	30	839,00	KAMULAŞTIRMA	15/06/1999	3101	ESKİŞEHİR BÜYÜKŞEHİR
	TUNALI		2160	2909	TAM				BELEDİYESİ
	SAKARYA CADDE		95						ESKİ GENEL MÜDÜRLÜĞÜ
363	TEPEBAŞI	ARSA		12	50,00	KAMULAŞTIRMA	15/06/1999	3101	ESKİŞEHİR BÜYÜKŞEHİR
	TUNALI		1419	1185	TAM				BELEDİYESİ
			380						ESKİ GENEL MÜDÜRLÜĞÜ
364	TEPEBAŞI	ARSA		12	114,00	KAMULAŞTIRMA	15/06/1999	3101	ESKİŞEHİR BÜYÜKŞEHİR
	TUNALI		1419	1186	TAM				BELEDİYESİ
			381						ESKİ GENEL MÜDÜRLÜĞÜ
365	TEPEBAŞI	ARSA		12	105,00	KAMULAŞTIRMA	15/06/1999	3101	ESKİŞEHİR BÜYÜKŞEHİR
	TUNALI		1419	1189	TAM				BELEDİYESİ
			384						ESKİ GENEL MÜDÜRLÜĞÜ
366	TEPEBAŞI	TARLA		26	680,00	KAMULAŞTIRMA	15/06/1999	3101	ESKİŞEHİR BÜYÜKŞEHİR
	TUNALI		1437	2495	TAM				BELEDİYESİ
			853						ESKİ GENEL MÜDÜRLÜĞÜ
367	TEPEBAŞI	ARSA		26	116,00	KAMULAŞTIRMA	15/06/1999	3101	ESKİŞEHİR BÜYÜKŞEHİR
	TUNALI		1437	2497	TAM				BELEDİYESİ
			855						ESKİ GENEL MÜDÜRLÜĞÜ

368	TEPEBAŞI	ARSA		26	49,00	KAMULAŞTIRMA	15/06/1999	3101	ESKİŞEHİR BÜYÜKŞEHİR	
	TUNALI		1437	2500	TAM				BELEDİYESİ	
			858						ESKİ GENEL MÜDÜRLÜĞÜ	
369	TEPEBAŞI	ARSA		26	43,00	KAMULAŞTIRMA	15/06/1999	3101	ESKİŞEHİR BÜYÜKŞEHİR	
	TUNALI		1437	2503	TAM				BELEDİYESİ	
			861						ESKİ GENEL MÜDÜRLÜĞÜ	
370	TEPEBAŞI	ARSA		26	43,00	KAMULAŞTIRMA	15/06/1999	3101	ESKİŞEHİR BÜYÜKŞEHİR	
	TUNALI		1437	2506	TAM				BELEDİYESİ	
			864						ESKİ GENEL MÜDÜRLÜĞÜ	
371	TEPEBAŞI	ARSA		26	36,00	KAMULAŞTIRMA	15/06/1999	3101	ESKİŞEHİR BÜYÜKŞEHİR	
	TUNALI		1437	2509	TAM				BELEDİYESİ	
			867						ESKİ GENEL MÜDÜRLÜĞÜ	
372	TEPEBAŞI	ARSA		26	89,00	KAMULAŞTIRMA	15/06/1999	3101	ESKİŞEHİR BÜYÜKŞEHİR	
	TUNALI		1437	2510	TAM				BELEDİYESİ	
			868						ESKİ GENEL MÜDÜRLÜĞÜ	
373	TEPEBAŞI	ARSA		26	122,00	KAMULAŞTIRMA	15/06/1999	3101	ESKİŞEHİR BÜYÜKŞEHİR	
	TUNALI		1437	2514	TAM				BELEDİYESİ	
			872						ESKİ GENEL MÜDÜRLÜĞÜ	
374	TEPEBAŞI	TARLA		26	1786,00	KAMULAŞTIRMA	15/06/1999	3101	ESKİ GENEL MÜD.	
	TUNALI		1437	2517	TAM				10 SENELİK MUVAKKATKERPİÇ İNŞAAT	
			875						RUHSATI VERİLMİŞTİR(BELEDİYE)	
375	TEPEBAŞI	ARSA		26	50,00	KAMULAŞTIRMA	15/06/1999	3101	ESKİŞEHİR BÜYÜKŞEHİR	
	TUNALI		1437	2520	TAM				BELEDİYESİ	
			878						ESKİ GENEL MÜDÜRLÜĞÜ	
376	TEPEBAŞI	ARSA		26	61,00	KAMULAŞTIRMA	15/06/1999	3101	ESKİŞEHİR BÜYÜKŞEHİR	
	TUNALI		1437	2521	TAM				BELEDİYESİ	
			879						ESKİ GENEL MÜDÜRLÜĞÜ	
377	TEPEBAŞI	ARSA		26	8,00	KAMULAŞTIRMA	15/06/1999	3101	ESKİŞEHİR BÜYÜKŞEHİR	
	TUNALI		1437	2524	TAM				BELEDİYESİ	
			882						ESKİ GENEL MÜDÜRLÜĞÜ	
378	TEPEBAŞI	ARSA		26	30,00	KAMULAŞTIRMA	15/06/1999	3101	ESKİŞEHİR BÜYÜKŞEHİR	
	TUNALI		1437	2525	TAM				BELEDİYESİ	
			883						ESKİ GENEL MÜDÜRLÜĞÜ	
379	TEPEBAŞI	ARSA		26	116,00	KAMULAŞTIRMA	15/06/1999	3101	ESKİŞEHİR BÜYÜKŞEHİR	
	TUNALI		1437	2527	TAM				BELEDİYESİ	
			885						ESKİ GENEL MÜDÜRLÜĞÜ	
380	TEPEBAŞI	KANAL(TARLA)		200	28	285,00	KAMULAŞTIRMA	15/06/1999	3101	ESKİŞEHİR BÜYÜKŞEHİR
	TUNALI		1437	2758	TAM	BELEDİYESİ				
			888			ESKİ GENEL MÜDÜRLÜĞÜ				
381	TEPEBAŞI	TARLA		29	70,00	KAMULAŞTIRMA	15/06/1999	3101	ESKİ GENEL MÜD.	
	TUNALI		1437	2822	TAM				2981/3790 SAYILI KANUNUN 10.MAD. İMAR UYGULAMASI VADİR.	
			890							
382	TEPEBAŞI	KANAL(TARLA)		200	29	585,00	KAMULAŞTIRMA	15/06/1999	3101	ESKİŞEHİR BÜYÜKŞEHİR
	TUNALI		1437	2825	TAM	BELEDİYESİ				
			893			ESKİ GENEL MÜDÜRLÜĞÜ				
383	TEPEBAŞI	KANAL(TARLA)		200	29	166,00	KAMULAŞTIRMA	15/06/1999	3101	ESKİŞEHİR BÜYÜKŞEHİR
	TUNALI		1437	2852	TAM	BELEDİYESİ				
			898			ESKİ GENEL MÜDÜRLÜĞÜ				
384	TEPEBAŞI	KANAL		200	29	170,00	KAMULAŞTIRMA	15/06/1999	3101	ESKİŞEHİR BÜYÜKŞEHİR
	TUNALI		1437	2856	TAM	BELEDİYESİ				

			904						ESKİ GENEL MÜDÜRLÜĞÜ
385	TEPEBAŞI	KANAL	200	29	147,00	KAMULAŞTIRMA	15/06/1999	3101	ESKİŞEHİR BÜYÜKŞEHİR
	TUNALI		1437	2857	TAM				BELEDİYESİ
			905						ESKİ GENEL MÜDÜRLÜĞÜ
386	TEPEBAŞI	KANAL	199	30	675,00	KAMULAŞTIRMA	15/06/1999	3101	ESKİŞEHİR BÜYÜKŞEHİR
	TUNALI		1437	2942	TAM				BELEDİYESİ
			915						ESKİ GENEL MÜDÜRLÜĞÜ
387	TEPEBAŞI	KANAL	200	32	92,00	KAMULAŞTIRMA	15/06/1999	3101	ESKİŞEHİR BÜYÜKŞEHİR
	TUNALI		1437	3171	TAM				BELEDİYESİ
			946						ESKİ GENEL MÜDÜRLÜĞÜ
388	TEPEBAŞI	KANAL(TARLA)	199	39	118,00	KAMULAŞTIRMA	15/06/1999	3101	ESKİŞEHİR BÜYÜKŞEHİR
	TUNALI		1437	3836	TAM				BELEDİYESİ
			1156						ESKİ GENEL MÜDÜRLÜĞÜ
389	TEPEBAŞI	KANAL(TARLA)	200		280,00	KAMULAŞTIRMA	15/06/1999	3101	ESKİŞEHİR BÜYÜKŞEHİR
	TUNALI		1437	28	TAM				BELEDİYESİ
			1305	2720					ESKİ GENEL MÜDÜRLÜĞÜ
390	TEPEBAŞI	ARSA			1.851.89	KAMULAŞTIRMA	24/02/2012	4742	ESKİŞEHİR BÜYÜKŞEHİR
	ESKİBAĞLAR		3041		TAM				BELEDİYESİ
			6						ESKİ GENEL MÜDÜRLÜĞÜ

1.D. POLİTİKALARIMIZ

- Kurumsal Gelişim sürecini tamamlamış, toplam kalite ilkelerini benimsemiş, teknolojiyi en üst düzeyde kullanmayı esas almış, abone memnuniyetini sağlayarak, toplumsal saygınlığını ve itibarını en üst düzeyde sağlamış bir kurum olmak.
- Su ve Kanalizasyon Hizmetlerini yasal mevzuatlar çerçevesinde sürekli iyileştirirken; abonelerimize en etkin ve güvenilir şekilde ürün ve hizmet sunmak kalite politikamız,
- Yaşam Kaynağı olan suyu ve su hizmetlerini; Eskişehir halkının ihtiyaçlarına en uygun düzeyde cevap verebilecek şekilde kesintisiz, sağlıklı ve ekonomik biçimde yönetmek.
- Çalışanlarımız ve çevremizdekilere güvenli ve sağlıklı çalışma ortamı oluşturup, kaza risklerini en aza indirmek iş sağlığı ve güvenliği politikamız,
- Su ve Kanalizasyon hizmetlerini yasal mevzuatlar çerçevesinde sürekli iyileştirirken; abonelerimize en etkin ve güvenilir şekilde ürün ve hizmet sunmak.
- İçme ve kullanma suyunun kaynağından son kullanıcıya ulaşana kadar güvenli bir şekilde üretimi, arıtımı, depolanması ve dağıtımını sağlıklı koşullarda yapmak gıda güvenliği politikamızdır.
- Su konusunda toplumsal ve bireysel bilgi ve bilinç düzeyinin yükseltilmesini sağlamak.

2. PERFORMANS BİLGİLERİ

2.A. STRATEJİK AMAÇ VE HEDEFLERE İLİŞKİN BİLGİLER

STRATEJİK ALAN 1 : SU KAYNAKLARI YÖNETİMİ VE İLETİMİ

SATRATEJİK AMAÇ 1	Mevcut su kaynaklarını korumak ve yeni su kaynaklarını geliştirmek.
Stratejik Hedef 1.1	Mevcut su kaynaklarını korumak ve yapımı devam edenleri tamamlamak. Yeşil alanların bakımını yapmak ve su kaynaklarını ağaçlandırmak.
Stratejik Hedef 1.2	Yeni su kaynaklarının değerlendirilmesine yönelik çalışmalar ile kamulaştırma ve projelendirme işlemlerini yapmak.
SATRATEJİK AMAÇ 2	İçmesuyunu sağlıklı ve kaliteli bir şekilde arıtmak.
Stratejik Hedef 2.1	Su kalitesini TSE, AB ve Dünya Sağlık Teşkilatı standartlarında tutmak.
Stratejik Hedef 2.2	İçmesuyu arıtma tesislerinde kullanılacak hammaddeleri ile gerekli makine ve teçhizatı almak ve verimli bir şekilde kullanmak.
Stratejik Hedef 2.3	SCADA Sistemini etkili bir şekilde kullanmak ve geliştirmek.
SATRATEJİK AMAÇ 3	Çeşitli kaynaklardan toplanan suyun iletimini sağlamak.
Stratejik Hedef 3.1	İçmesuyu şebekesinin mevcut durumunu analiz etmek, kesintisiz iletimini sağlamak ve verimliliği arttırmak.İhtiyaç duyulan personeli çalıştırmak.
Stratejik Hedef 3.2	Yeni yerleşim yerlerine içmesuyu şebekesi ve tamamlanan içmesuyu kaynaklarına ishale hattı yapmak, bozulan yol kaplamalarını tamir etmek.
Stratejik Hedef 3.3	İmara yeni açılan bölgelerin ve köylerin içmesuyu projelerini ve kamulaştırma işlemlerini yapmak.
Stratejik Hedef 3.4	İçmesuyu şebekesi, ishale hattı yapım ve bakımında kullanılan araç, makine ve teçhizatı iyileştirmek.
Stratejik Hedef 3.5	İçmesuyu şebekesi ve ishale hattı yapımında kullanılacak içmesuyu boru ve ek parçalarını temin etmek.
Stratejik Hedef 3.6	İçmesuyu hizmetlerini iyileştirmek için gerekli hizmet binalarını yapmak.
SATRATEJİK AMAÇ 4	İçmesuyu şebeke sitemindeki kayıp, kaçak oranını düşürmek.
Stratejik Hedef 4.1	İçmesuyu şebeke sitemindeki kayıp, kaçak oranını 2017 yılına kadar %30'ların altına düşürmek.
SATRATEJİK AMAÇ 5	Mevcut içmesuyu depo kapasitesini arttırmak ve iyileştirmek.
Stratejik Hedef 5.1	2 adet 10.000 m ³ kapasiteli içmesuyu deposu yapmak ve mevcut içmesuyu depolarının bakımını ve onarımını yapmak.
Stratejik Hedef 5.2	Yeni yerleşim yerleri ve köylere içmesuyu deposu ve mevcut depoların bakım ve onarımını yapmak.
SATRATEJİK AMAÇ 6	Kalabak su kaynaklarını ve tesislerini iyileştirmek ve geliştirmek.
Stratejik Hedef 6.1	Türkmendağında bulunan mevcut kaynakların bakım ve iyileştirmelerini yapmak.
Stratejik Hedef 6.2	Kalabak Damacana Dolu Tesislerinde kullanılacak hammadde ve gerekli makine teçhizatı almak ve verimli kullanılmasını sağlamak. İhtiyaç duyulan personeli çalıştırmak.
Stratejik Hedef 6.3	Kalabak Pet Dolu Tesislerinde kullanılacak hammadde ve gerekli makine teçhizatı almak ve verimli kullanılmasını sağlamak.İhtiyaç duyulan personeli çalıştırmak.
Stratejik Hedef 6.4	Kalabak Dolu Tesislerinin depo kapasitesini arttırmak ve tesis binalarının bakımlarını yapmak.
SATRATEJİK AMAÇ 7	EKS (Elektronik Kartlı Su Sayacı) Sistemine devam etmek ve iyileştirilmesini sağlamak.
Stratejik Hedef 7.1	EKS (Elektronik Kartlı Su Sayacı) Sistemini yeni abonelerde kullanmak.
Stratejik Hedef 7.2	EKS (Elektronik Kartlı Su Sayacı) yapımında kullanılan malzemeleri almak ve verimli kullanılmasını

	sağlamak ve geliştirmek
Stratejik Hedef 7.3	Mevcut kullanılan Elektronik Kartlı Su Sayaçlarının abonelerdeki rutin kontrollerini yapmak. İhtiyaç duyulan personeli çalıştırmak.

STRATEJİK ALAN 2 : ATIKSU VE YAĞMURSUYU YÖNETİMİ

SATRATEJİK AMAÇ 8	Atıksu kanal sitemini genişleterek etkin ve verimli çalıştırmak.
Stratejik Hedef 8.1	Mevcut ve yeni yerleşim yerlerine atıksu kanal sistemi yapmak, kullanılacak malzemeleri temin etmek ve Atıksu kanal sitemi yapımında bozulan yol kaplamalarını tamir etmek.
Stratejik Hedef 8.2	İmara açılan bölgelerin ve köylerin kanalizasyon projelerini ve gerekli kamulaştırmaları yapmak.
Stratejik Hedef 8.3	Atıksu kanal siteminin yapım ve bakımında kullanılan araç, makine ve teçhizatın iyileştirilmesini sağlamak.
SATRATEJİK AMAÇ 9	Yağmursuyu kanal sitemini genişleterek etkin ve verimli çalıştırmak.
Stratejik Hedef 9.1	Mevcut ve yeni yerleşim yerlerine yağmursuyu kanal sistemi yapmak, kullanılacak malzemeleri temin etmek ve Atıksu kanal sitemi yapımında bozulan yol kaplamalarını tamir etmek.
Stratejik Hedef 9.2	İmara açılan bölgelerin yağmursuyu projelerini ve gerekli kamulaştırmaları yapmak.
SATRATEJİK AMAÇ 10	Kentsel atık suyun insan ve çevre sağlığına zarar vermeden yönetilmesi sağlamak.
Stratejik Hedef 10.1	Atıksu Arıtma Tesislerinde kullanılacak hammadde ve makine teçhizatı almak ve verimli kullanılmasını sağlamak.
Stratejik Hedef 10.2	Atıksu Arıtma Tesislerinden çıkan çamurlarının değerlendirilmesine yönelik çalışmalar yapmak.
Stratejik Hedef 10.3	Mevcut Atıksu Arıtma Tesisinin kapasitesini arttırmak için projelendirme ve yapım çalışmalarını gerçekleştirmek.

STRATEJİK ALAN 3 : PERSONEL YÖNETİMİ

STRATEJİK AMAÇ 11	Personelin eğitimini sağlamak ve motivasyonunu arttırmak.
Stratejik Hedef 11.1	Çalışanların eğitimini sağlamak, kültür, bilgi, tecrübe ve motivasyonunu arttırmak.
Stratejik Hedef 11.2	Personelin verimliliğini, moral ve motivasyonunu arttırmak amacıyla sosyal ve kültürel faaliyetler düzenlemek.
Stratejik Hedef 11.3	Personel memnuniyet anketi ve anketin sonuçlarına göre iyileştirme çalışmaları yapmak.
Stratejik Hedef 11.4	Çalışanların ve birimlerin talepleri doğrultusunda eğitim yapmak.

STRATEJİK ALAN 4 : ABONE YÖNETİM SİSTEMİNİN GELİŞTİRİLMESİ

STRATEJİK AMAÇ 12	Abone bilgi ve belgelerinin dijital ortama aktarılması
Stratejik Hedef 12.1	Abone arşivinin sayısallaştırılması , Abone dosyalarının dijital ortamda saklanması gerek fiziksel arşiv kapasitesi gerekse dosyalara daha hızlı ulaşmak açısından çok büyük yararlar sağlayacaktır.
Stratejik Hedef 12.2	Elektronik Belge Yönetimine geçilmesi, Üretilen ve/veya üretilmesi muhtemel elektronik belgelerin arşiv belgesi niteliğinin korunabilmesi için gerekli standartların belirlenmesidir.
Stratejik Hedef 12.3	Elektronik imza sistemine geçilmesi ile iş süreçlerinin hızlandırılmasının sağlanması, kağıt, posta, telefon, işgücü gibi kaynakların israfının önlenmesi
STRATEJİK AMAÇ 13	Abone hizmetlerinin iyileştirilmesi ve artırılması

Stratejik Hedef 13.1	Abone İşleri Dairesinde Halkla İlişkiler birimi kurulması , Abonelerin doğru yönlendirilmesi ve bilgilendirilmesi
Stratejik Hedef 13.2	Abonelerin su ve sayaç kullanımı hakkında bilgilendirilmesi., Kartlı sayaç kullanıcılarının uygulamada görülen kullanım hatalarını, bilgi eksikliğini gidermek ve su tasarrufunu arttırmak amacıyla yapılan faaliyetleri (tanıtım günleri, broşürler, kısa filmler v.b.) kapsar
Stratejik Hedef 13.3	Ölçümlenemeyen su tüketimini en aza indirmek amacıyla kaçak tespit ve takip ekibinin iyileştirilmesi , Kaçak tespit ve takip ekibinin kurulması, hizmet sahası içindeki park ve bahçelerden sayaç olmayanlara sayaç takılması
Stratejik Hedef 13.4	Personelin motivasyonunun artırılması , Personelin kuruma olan aidiyet bağlarını güçlendirmek amacıyla, çeşitli seminer, sunum sosyal aktivelerinin düzenlenmesi
Stratejik Hedef 13.5	Abone memnuniyetinin artırılması , Abone memnuniyetini tespit etmek amacıyla anketler düzenlenmesi ve sonuçlar dahilinde aksayan durumların düzeltilmesi
Stratejik Hedef 13.6	Engelli,özürlü ve yaşlı abonelere yerinde hizmet verilmesi , Engelli, özürlü ve yaşlı abonelere yerinde hizmet verebilmek amacıyla organizasyon yapısının personel, araç ve teçhizat yönleriyle desteklenmesi
Stratejik Hedef 13.7	Abone hizmet birimleri açılması , Genişleyen hizmet sahamızda abonelerimize daha yakından hizmet verilebilmesi amacıyla alt kademe belediyeleri sahasında abone işlem merkezleri oluşturmak
Stratejik Hedef 13.8	Yeni Su yükleme noktaları açılması , Kurumdan hizmet alan abonelerimize daha yakından hizmet verebilmek amacıyla yeni kredi yükleme vezneleri açılması, 24 saat hizmet veren otomatik kredi yükleme makinelerinin çoğaltılması
Stratejik Hedef 13.9	Abone İşleri ve EKS Servisi arası iletişimin hızlandırılması., Abone İşleri Dairesi ve Elektrik Makine İkmal Dairesi arasında personelin kullanacağı santral harici direkt hat.
Stratejik Hedef 13.10	Genişleyen mücavir alan içindeki yerleşim yerlerinin aboneliklerinin yapılması , Köy statüsünden mahalle statüsüne dönüşen yerleşim yerlerinin tamamına şebeke suyu sağlanarak EKS aboneliklerinin gerçekleştirilmesi
Stratejik Hedef 13.11	Hizmet birimlerinin güvenliğinin artırılması , Hizmet birimlerimizde artan güvenlik tehditlerine karşı merkezi alarm sistemi,dedektörlü giriş kapıları vb. sistemlerin kurulması
Stratejik Hedef 13.12	Kurumun istatistiki bilgi sisteminin kurulması , Hizmetlerle ilgili çeşitli raporlamaların hızlı ve tek elden hazırlanması.
Stratejik Hedef 13.13	Birimlerin İş kalitesinin artırılması, standartlaştırılması

STRATEJİK ALAN 5 : BÜTÇE GELİRLERİNİN ARTTIRILMASI VE TAKİP EDİLMESİ

STRATEJİK AMAÇ 14	Mevcut ESKİ Gelirlerinin Arttırılması Ve Zamanında Tahsilat Yapılması
Stratejik Hedef 14.1	Vezne tahsilatlarının ve abone memnuniyetinin arttırılmasının sağlanmasının kontrolü, sistemin düzenli ve doğru çalışmasının takip edilmesi.
Stratejik Hedef 14.2	Tahakkuk tahsilat oranını %99'dan %100'e çıkarılması.
Stratejik Hedef 14.3	Denk ve gerçekleştirme yüzdesi büyük, bütçe politikasının uygulanması.
Stratejik Hedef 14.4	ESKİ'nin genel bütçe gerçekleştirme oranını %90'a yükseltmek.

2.A. PERFORMANS TABLOSU

İdarenin Adı		Eskişehir Su ve Kanalizasyon İdaresi Genel Müdürlüğü			
Stratejik Amaç 1		Mevcut su kaynaklarını korumak ve yeni su kaynaklarını geliştirmek.			
Stratejik Hedef 1.1		Mevcut su kaynaklarını korumak ve yapımı devam edenleri tamamlamak. Yeşil alanların bakımını yapmak ve su kaynaklarını ağaçlandırmak.			
Performans Göstergeleri		Ölçü Birimi	2011	2012	2013
			(Gerçekleşen)	(Tahmin)	(Hedef)
1	Yapım oranı (Aşağılıca Göleti'nin tamamlanması)	%	75%	85%	100%
Açıklama :		İnşaatı devam eden Aşağılıca Göleti'nin tamamlanması hedeflenmektedir.			
Niteliği :		Çıktı göstergesi			
Veri Kaynağı :		Projeler Dairesi Başkanlığı			
		Planlama yatırım ve İnş. Dai. Bşk.			
		Su ve Kanal İşletme Dairesi Bşk.			
Elde Edilme Yöntemi :		Fiziki tamamlanma oranı			
Risk :		Bulunmamaktadır			
2	Kamulaştırma oranı	%	56%	95%	100%
Açıklama :		İdarenin gerekli ve uygun gördüğü alanların kamulaştırılması			
Niteliği :		Sonuç göstergesi			
Veri Kaynağı :		Projeler Dairesi Başkanlığı			
Elde Edilme Yöntemi :		(kamulaştırılan alan / kamulaştırılması gerekli ve uygun olan alan) x 100			
Risk :		Yasal ve diğer sebeplerle işin ötelenmesi			
3	Yerinde yapılan kontrol sayısı	Adet	6	6	6
Açıklama :		Havza koruma alanlarının kontrolü			
Niteliği :		Çıktı göstergesi			
Veri Kaynağı :		Su Arıtma Dairesi Başkanlığı			
Elde Edilme Yöntemi :		Kontrol sayısı			
Risk :		Bulunmamaktadır			
4	Bakım ve ağaçlandırma oranı	%	100%	100%	100%
Açıklama :		İdarenin mülkiyetinde bulunan, ağaçlandırılmaya müsait alanların ağaçlandırılması ve mevcut yeşil alanların bakımı			
Niteliği :		Çıktı göstergesi			
Veri Kaynağı :		Planlama Yatırım ve İnşaat Dairesi Başkanlığı			
Elde Edilme Yöntemi :		(bakımı yapılan, ağaçlandırılan alan / bakımı yapılacak, ağaçlandırılacak alan) x 100			
Risk :		İçmesuyu şebekesi ve ishale hattı yapımında kullanılacak içmesuyu boru ve ek parçalarını temin etmek.			
Faaliyetler				2013 Yılı Mali Kaynak İhtiyacı (TL)	
1	Aşağılıca Göleti'nin %100 tamamlanması		1.000.000,00		
2	Gerekli kamulaştırmaları yapmak.		500.000,00		
3	Mevcut su kaynaklarını korumak ve yapılaşmayı önlemek		-		
4	Yeşil alanların bakımını yapmak ve su kaynaklarının çevresini ağaçlandırmak.		750.000,00		
Genel Toplam :				2.250.000,00	

İdarenin Adı		Eskişehir Su ve Kanalizasyon İdaresi Genel Müdürlüğü			
Stratejik Amaç 1		Mevcut su kaynaklarını korumak ve yeni su kaynaklarını geliştirmek.			
Stratejik Hedef 1.2		Yeni su kaynaklarının değerlendirilmesine yönelik çalışmalar ile kamulaştırma ve projelendirme işlemlerini yapmak.			
Performans Göstergeleri		Ölçü Birimi	2011	2012	2013
			(Gerçekleşen)	(Tahmin)	(Hedef)
1	Yapılan fizibilite çalışma sayısı	Adet	0	0	1
Açıklama :		Yeni içmesuyu kaynaklarının değerlendirilmesine yönelik fizibilite çalışmalarının yapılması hedeflenmektedir.			
Niteliği :		Çıktı göstergesi			
Veri Kaynağı :		Projeler Dairesi Başkanlığı			
Elde Edilme Yöntemi :		Fizibilite sayısı			
Risk :		Öncelikli işler için ayrılması gereken bütçe ve zaman sebebiyle işin ötelenmesi			
2	Yapılan proje sayısı	Adet	0	0	1
Açıklama :		Yeni içmesuyu kaynaklarının değerlendirilmesine yönelik çalışmalar ve proje yapılması hedeflenmektedir.			
Niteliği :		Çıktı göstergesi			
Veri Kaynağı :		Projeler Dairesi Başkanlığı			
Elde Edilme Yöntemi :		Projenin fiziki tamamlanma oranı			
Risk :		Öncelikli işler için ayrılması gereken bütçe ve zaman sebebiyle işin ötelenmesi			
3	Kamulaştırma oranı	%	0	0	10%
Açıklama :		İdarenin gerekli ve uygun gördüğü alanların kamulaştırılması			
Niteliği :		Sonuç göstergesi			
Veri Kaynağı :		Projeler Dairesi Bşk.			
Elde Edilme Yöntemi :		(kamulaştırılan alan / kamulaştırılması gerekli ve uygun olan alan) x 100			
Risk :		Yasal ve diğer sebeplerle işin ötelenmesi			
4	Yapım işi	%	0	0	0%
Açıklama :		-			
Niteliği :		Çıktı göstergesi			
Veri Kaynağı :		Plan. Yat. Ve İnş. Dairesi Başkanlığı			
Elde Edilme Yöntemi :		Fiziki tamamlanma oranı			
Risk :		-			
Faaliyetler			2013 Yılı Mali Kaynak İhtiyacı (TL)		
1	Yeni içmesuyu kaynaklarının değerlendirilmesine yönelik fizibilite çalışmalarını yapmak.		100.000,00		
2	Yeni içmesuyu kaynaklarının değerlendirilmesi için proje yapmak.		100.000,00		
3	Gerekli kamulaştırmaları yapmak.		50.000,00		
4	Yapım işi		-		
Genel Toplam :			250.000,00		

İdarenin Adı		Eskişehir Su ve Kanalizasyon İdaresi Genel Müdürlüğü			
Stratejik Amaç 2		İçmesuyunu sağlıklı ve kaliteli bir şekilde arıtmak.			
Stratejik Hedef 2.1		Su kalitesini TSE, AB ve Dünya Sağlık Teşkilatı standartlarında tutmak.			
Performans Göstergeleri		Ölçü Birimi	2011	2012	2013
			(Gerçekleşen)	(Tahmin)	(Hedef)
1	Hamsu giriş ve temizsu çıkışlarında gerekli sistemin kurulması	Adet	0	0	1
Açıklama :		TSE, AB ve Dünya Sağlık Teşkilatı standartlarında olan su kalitemizin devamı			
Niteliği :		Çıktı göstergesi			
Veri Kaynağı :		Su Arıtma Dairesi Başkanlığı			

		Planlama Yatırım ve İnş. Dai. Bşk.
Elde Edilme Yöntemi :		Parametre çalışma sayısı, fiziki tamamlanma
Risk :		-
Faaliyetler		2013 Yılı Mali Kaynak İhtiyacı (TL)
1	Aritma Tesislerinin hamsu giriş ve temizsu çıkışlarında anlık olarak (online) parametreleri izlemek ve kaydetmek için gerekli olan sistemin kurması ve emniyetli hamsu kalite sistemini oluşturmak.	300.000,00
Genel Toplam :		300.000,00

İdarenin Adı	Eskişehir Su ve Kanalizasyon İdaresi Genel Müdürlüğü				
Stratejik Amaç 2	İçmesuyunu sağlıklı ve kaliteli bir şekilde artırmak.				
Stratejik Hedef 2.2	İçmesuyu arıtma tesislerinde kullanılacak hammaddeleri ile gerekli makine ve teçhizatı almak ve verimli bir şekilde kullanmak.				
Performans Göstergeleri	Ölçü Birimi	2011	2012	2013	
		(Gerçekleşen)	(Tahmin)	(Hedef)	
1	İçmesuyu artırmada kullanılan hammadde ve malzemelerin temin edilmesi (temin oranı)	%	100%	100%	100%
Açıklama :	Hamsuyun arıtılarak temizsu elde etme sürecinde kullanılan hammaddelerin temini.				
Niteliği :	Çıktı göstergesi				
Veri Kaynağı :	Su Arıtma Dairesi Başkanlığı				
Elde Edilme Yöntemi :	(temin edilen hammadde ve malzeme / ihtiyaç duyulan hammadde ve malzeme) x 100				
Risk :	Bulunmamaktadır				
2	Makine ve teçhizatı almak (alım oranı)	%	100%	100%	100%
Açıklama :	Hamsuyun arıtılarak temizsu elde etme sürecinde ihtiyaç duyulan makine ve teçhizatın temini.				
Niteliği :	Çıktı göstergesi				
Veri Kaynağı :	Su Arıtma Dairesi Başkanlığı				
Elde Edilme Yöntemi :	(temin edilen makine ve teçhizat / ihtiyaç duyulan makine ve teçhizat) x 100				
Risk :	Bulunmamaktadır				
Faaliyetler		2013 Yılı Mali Kaynak İhtiyacı (TL)			
1	İçmesuyu artırmada kullanılan hammadde ve malzemeleri temin etmek		1.600.000,00		
2	Makine ve teçhizatı almak		1.100.000,00		
Genel Toplam :			2.700.000,00		

İdarenin Adı	Eskişehir Su ve Kanalizasyon İdaresi Genel Müdürlüğü				
Stratejik Amaç 2	İçmesuyunu sağlıklı ve kaliteli bir şekilde artırmak.				
Stratejik Hedef 2.3	SCADA Sistemini kullanmak ve geliştirmek				
Performans Göstergeleri	Ölçü Birimi	2011	2012	2013	
		(Gerçekleşen)	(Tahmin)	(Hedef)	
1	SCADA Sistemini kullanmak ve geliştirilmesi (geliştirme oranı)	%	0	0	50%
Açıklama :	SCADA Sisteminin etkin, verimli kullanılması ve geliştirilmesi				
Niteliği :	Çıktı göstergesi				
Veri Kaynağı :	Su Arıtma Dairesi Başkanlığı				
Elde Edilme Yöntemi :	-				
Risk :	Bulunmamaktadır				
Faaliyetler		2013 Yılı Mali Kaynak İhtiyacı (TL)			
1	SCADA Sistemini geliştirmek		250.000,00		

Genel Toplam :	250.000,00
----------------	------------

İdarenin Adı		Eskişehir Su ve Kanalizasyon İdaresi Genel Müdürlüğü			
Stratejik Amaç 3		Çeşitli kaynaklardan toplanan suyun iletimini sağlamak.			
Stratejik Hedef 3.1		İçmesuyu şebekesinin mevcut durumunu analiz etmek, kesintisiz iletimini sağlamak ve verimliliği arttırmak. İhtiyaç duyulan personeli çalıştırmak.			
Performans Göstergeleri		Ölçü Birimi	2011	2012	2013
			(Gerçekleşen)	(Tahmin)	(Hedef)
1	Ekonomik ömrünün tamamlayan içmesuyu hatlarını yenileme oranı	%	0	0	10%
Açıklama :		Ekonomik ömrünün tamamlayan içmesuyu hatlarının yenilenmesi hedeflenmektedir.			
Niteliği :		Çıktı göstergesi			
Veri Kaynağı :		Su ve Kanal İşletme Dairesi Bşk.			
Elde Edilme Yöntemi :		(ekonomik ömrünü tamamlayan hat uzunluğu / yenilenen hat uzunluğu) x 100			
Risk :		Bulunmamaktadır			
2	Şebeke üzerindeki vana, debimetre, vantuz ve tahliyeleri zemin seviyesine çıkarılması (yenileme oranı)	%	6%	10%	10%
Açıklama :		Şebeke üzerinde bulunan ve zemin altında kalan vana, debimetre, vantuz ve tahliyelerin zemin seviyesine çıkarılması hedeflenmektedir.			
Niteliği :		Çıktı göstergesi			
Veri Kaynağı :		Su ve Kanal İşletme Dairesi Bşk.			
Elde Edilme Yöntemi :		(zemin seviyesine çıkarılan tesis sayısı / zemin altında kalan tesis sayısı) x 100			
Risk :		Bulunmamaktadır			
3	Şebekedeki anahatlar üzerine aktüatörlü vanaları yerleştirilmesi (vana adedi)	Adet	2	2	3
Açıklama :		Şebekedeki anahatlar üzerine aktüatörlü vanalar yerleştirilecektir.			
Niteliği :		Çıktı göstergesi			
Veri Kaynağı :		Su ve Kanal İşletme Dairesi Bşk.			
		Planlama Yatırım ve İnş. Dairesi Bşk.			
Elde Edilme Yöntemi :		Vana adedi			
Risk :		Bulunmamaktadır			
4	Bölge ölçüm alanlarının sayısını artırılması (bölge adedi)	Adet	0	0	6
Açıklama :		Bölge ölçüm alanlarının sayısını artırılması hedeflenmektedir			
Niteliği :		Çıktı göstergesi			
Veri Kaynağı :		Su ve Kanal İşletme Dairesi Bşk.			
Elde Edilme Yöntemi :		Bölge adedi			
Risk :		-			
5	İhtiyaç duyulan personeli çalıştırmak.	%	100%	100%	100%
Açıklama :		İdarenin ihtiyaç duyduğu personelin çalıştırılması			
Niteliği :		Çıktı göstergesi			
Veri Kaynağı :		Su ve Kanal İşletme Dairesi Bşk.			
Elde Edilme Yöntemi :		-			
Risk :		Bulunmamaktadır			
Faaliyetler		2013 Yılı Mali Kaynak İhtiyacı (TL)			
1	Ekonomik ömrünün tamamlayan içmesuyu hatlarını yenilemek	-			

2	Şebeke üzerindeki vana, debimetre, vantuz ve tahliyeleri zemin seviyesine çıkarmak	-
3	Şebekedeki anahatlar üzerine aktüatörlü vanaları yerleştirmek	-
4	Bölge ölçüm alanlarının sayısını arttırmak	-
5	İhtiyaç duyulan personeli çalıştırmak	6.000.000,00
Genel Toplam :		6.000.000,00

İdarenin Adı		Eskişehir Su ve Kanalizasyon İdaresi Genel Müdürlüğü			
Stratejik Amaç 3		Çeşitli kaynaklardan toplanan suyun iletimini sağlamak.			
Stratejik Hedef 3.2		Yeni yerleşim yerlerine içmesuyu şebekesi ve tamamlanan içmesuyu kaynaklarına ishale hattı yapmak, bozulan yol kaplamalarını tamir etmek			
Performans Göstergeleri		Ölçü Birimi	2011	2012	2013
			(Gerçekleşen)	(Tahmin)	(Hedef)
1	İnşaatı tamamlanan şebeke uzunluğu	km	102,516	45	50
Açıklama :		Yeni yerleşim yerlerine içmesuyu şebekesi yapılması hedeflenmektedir.			
Niteliği :		Çıktı göstergesi			
Veri Kaynağı :		Planlama Yatırım ve İnş. Dairesi Bşk.			
		Su ve Kanal İşletme Dairesi Bşk.			
Elde Edilme Yöntemi :		Hat uzunluğu			
Risk :		Bulunmamaktadır			
2	İnşaatı tamamlanan ishale uzunluğu	km	0	11,75	25
Açıklama :		Tamamlanan içmesuyu kaynaklarına ishale hattı yapılması hedeflenmektedir.			
Niteliği :		Çıktı göstergesi			
Veri Kaynağı :		Planlama Yatırım ve İnş. Dairesi Bşk.			
		Su ve Kanal İşletme Dairesi Bşk.			
Elde Edilme Yöntemi :		Hat uzunluğu			
Risk :		Bulunmamaktadır			
3	Bozulan yol kaplamalarını tamir etme oranı	%	100%	100%	100%
Açıklama :		Şebeke hatlarının inşaatı sırasında bozulan yol kaplamaları tamir edilecektir.			
Niteliği :		Çıktı göstergesi			
Veri Kaynağı :		Planlama Yatırım ve İnş. Dairesi Bşk.			
		Su ve Kanal İşletme Dairesi Bşk.			
Elde Edilme Yöntemi :		(tamir edilen yol kaplaması / bozulan yol kaplaması) x 100			
Risk :		Bulunmamaktadır			
4	İshale hattı üzerinde enerji üretim tesisi kurmak.	%	0	0	20%
Açıklama :		İshale hattı üzerinde enerji üretim tesisi kurulması hedeflenmektedir.			
Niteliği :		Çıktı göstergesi			
Veri Kaynağı :		Planlama Yatırım ve İnş. Dairesi Bşk.			
Elde Edilme Yöntemi :		Fiziki tamamlanma oranı			
Risk :		Bulunmamaktadır			
Faaliyetler		2013 Yılı Mali Kaynak İhtiyacı (TL)			
1	50 km içmesuyu hattı yapmak (50.000 x 18 x 1,18 x 1,10)	1.170.000,00			
2	25 km ishale hattı yapmak	1.000.000,00			
3	Bozulan yol kaplamalarını tamir etmek	1.000.000,00			
4	İshale hattı üzerinde enerji üretim tesisi kurmak.	100.000,00			

Genel Toplam :	3.270.000,00
----------------	--------------

İdarenin Adı		Eskişehir Su ve Kanalizasyon İdaresi Genel Müdürlüğü			
Stratejik Amaç 3		Çeşitli kaynaklardan toplanan suyun iletimini sağlamak.			
Stratejik Hedef 3.3		İmara yeni açılan bölgelerin ve köylerin içmesuyu projelerini ve kamulaştırma işlemlerini yapmak.			
Performans Göstergeleri		Ölçü Birimi	2011	2012	2013
			(Gerçekleşen)	(Tahmin)	(Hedef)
1	Projesi tamamlanan içmesuyu hattı uzunluğu	km	100%	100%	75%
Açıklama :		İmara yeni açılan bölgelerin ve köylerin içmesuyu projelerinin yapılması			
Niteliği :		Çıktı göstergesi			
Veri Kaynağı :		Projeler Dairesi Başkanlığı			
Elde Edilme Yöntemi :		Projenin fiziki tamamlanma oranı			
Risk :		Bulunmamaktadır			
2	Kamulaştırma oranı	%	100%	100%	100%
Açıklama :		İdarenin gerekli ve uygun gördüğü alanların kamulaştırılması			
Niteliği :		Sonuç göstergesi			
Veri Kaynağı :		Projeler Dairesi Başkanlığı			
Elde Edilme Yöntemi :		(kamulaştırılan alan / kamulaştırılması gerekli ve uygun olan alan) x 100			
Risk :		Yasal ve diğer sebeplerle işin ötelenmesi			
Faaliyetler			2013 Yılı Mali Kaynak İhtiyacı (TL)		
1	Projesi tamamlanan içmesuyu hattı uzunluğu		50.000,00		
2	Gerekli kamulaştırmaları yapmak		350.000,00		
Genel Toplam :			400.000,00		

İdarenin Adı		Eskişehir Su ve Kanalizasyon İdaresi Genel Müdürlüğü			
Stratejik Amaç 3		Çeşitli kaynaklardan toplanan suyun iletimini sağlamak.			
Stratejik Hedef 3.4		İçmesuyu şebekesi, ishale hattı yapım ve bakımında kullanılan araç, makine ve teçhizatı iyileştirmek.			
Performans Göstergeleri		Ölçü Birimi	2011	2012	2013
			(Gerçekleşen)	(Tahmin)	(Hedef)
1	Makine ve araç parkı kapasitesini güçlendirmek	Adet	0	0	19
Açıklama :		İçmesuyu şebekesi, ishale hattı yapım ve bakımında kullanılan araç, makine ve teçhizatın iyileştirilmesi.			
Niteliği :		Sonuç göstergesi			
Veri Kaynağı :		Su ve Kanal İşletme Dairesi Bşk.			
Elde Edilme Yöntemi :		Araç sayısı			
Risk :		Bulunmamaktadır			
Faaliyetler			2013 Yılı Mali Kaynak İhtiyacı (TL)		
1	1 adet kasalı dorse almak		50.000,00		
2	3 adet hidrolik tahrikli acil tamir bakım onarım aracı almak		750.000,00		
3	2 adet kanal kazıcı ön yükleyici almak		320.000,00		
4	2 adet lastik tekerlekli ekskavatör almak		700.000,00		
5	4 adet damperli kamyon almak		1.100.000,00		
6	1 adet treyler çekici almak		350.000,00		
7	5 adet kamyonet almak		240.000,00		
8	1 adet minibus almak		75.000,00		
Genel Toplam :			3.585.000,00		

İdarenin Adı	Eskişehir Su ve Kanalizasyon İdaresi Genel Müdürlüğü
---------------------	--

Stratejik Amaç 3		Çeşitli kaynaklardan toplanan suyun iletimini sağlamak.			
Stratejik Hedef 3.5		İçmesuyu şebekesi ve ishale hattı yapımında kullanılacak içmesuyu boru ve ek parçalarını temin etmek.			
Performans Göstergeleri		Ölçü Birimi	2011	2012	2013
			(Gerçekleşen)	(Tahmin)	(Hedef)
1	Boru uzunluğu	km	115,7	85,46	75
Açıklama :		İçmesuyu şebekesi ve ishale hattı yapımında kullanılacak içmesuyu boru ve ek parçalarının temin edilmesi.			
Niteliği :		Çıktı göstergesi			
Veri Kaynağı :		Planlama Yatırım ve İnş. Dairesi Bşk.			
Elde Edilme Yöntemi :		Boru uzunluğu, parça sayısı			
Risk :		Bulunmamaktadır			
Faaliyetler			2013 Yılı Mali Kaynak İhtiyacı (TL)		
1	İçmesuyu borusu ve ek parçaları almak		11.350.000,00		
Genel Toplam :			11.350.000,00		

İdarenin Adı		Eskişehir Su ve Kanalizasyon İdaresi Genel Müdürlüğü			
Stratejik Amaç 3		Çeşitli kaynaklardan toplanan suyun iletimini sağlamak.			
Stratejik Hedef 3.6		İçmesuyu hizmetlerini iyileştirmek için gerekli hizmet binalarını yapmak.			
Performans Göstergeleri		Ölçü Birimi	2011	2012	2013
			(Gerçekleşen)	(Tahmin)	(Hedef)
1	Hizmet binası yapılması	Adet	0	0	1
Açıklama :		Su Kanal ve İşletme Dairesi Bşk. Ve Abone İşleri Dairesi Bşk Hizmet Binaları yapılacaktır.			
Niteliği :		Çıktı göstergesi			
Veri Kaynağı :		Planlama Yatırım ve İnş. Dairesi Bşk.			
Elde Edilme Yöntemi :		Fiziki tamamlanma oranı			
Risk :		Öncelikli işler için ayrılması gereken bütçe ve zaman sebebiyle işin ötelenmesi			
Faaliyetler			2013 Yılı Mali Kaynak İhtiyacı (TL)		
1	Su Kanal ve İşletme Dairesi Bşk. Atölye Bakım Onarım Binası yapmak		700.000,00		
2	Abone İşleri Dairesi Bşk. Hizmet Binası yapmak		-		
Genel Toplam :			700.000,00		

İdarenin Adı		Eskişehir Su ve Kanalizasyon İdaresi Genel Müdürlüğü			
Stratejik Amaç 4		İçmesuyu şebeke sitemindeki kayıp, kaçak oranını düşürmek.			
Stratejik Hedef 4.1		İçmesuyu şebeke sitemindeki kayıp, kaçak oranını 2017 yılına kadar %30'ların altına düşürmek.			
Performans Göstergeleri		Ölçü Birimi	2011	2012	2013
			(Gerçekleşen)	(Tahmin)	(Hedef)
1	Su kayıp/kaçak oranı	%	33%	32%	31%
Açıklama :		İçmesuyu şebeke sitemindeki kayıp, kaçak oranını 2017 yılına kadar %30'ların altına düşürülmesi hedeflenmektedir.			
Niteliği :		Çıktı göstergesi			
Veri Kaynağı :		Planlama Yat. Ve İnş. Dairesi Bşk.			
		Su Kanal İşletme Dairesi Bşk.			
		Su Arıtma Dairesi Bşk.			
		Elek. Mak. Malz. İkm. Dairesi Bşk.			
Elde Edilme Yöntemi :		(kayıtlı tüketim su miktarı / sisteme giren temiz su miktarı) x 100			
Risk :		Bulunmamaktadır			
Faaliyetler			2013 Yılı Mali Kaynak İhtiyacı (TL)		
1	Su kayıp ve kaçaklarını önleme		-		

2	Kayıp ve kaçak oranı yönetim planı hazırlama	-
Genel Toplam :		-

İdarenin Adı		Eskişehir Su ve Kanalizasyon İdaresi Genel Müdürlüğü			
Stratejik Amaç 5		Mevcut içmesuyu depo kapasitesini arttırmak ve iyileştirmek.			
Stratejik Hedef 5.1		2 adet 10.000 m ³ kapasiteli içmesuyu deposu yapmak ve mevcut içmesuyu depolarının bakımı ve onarımını yapmak			
Performans Göstergeleri		Ölçü Birimi	2011	2012	2013
			(Gerçekleşen)	(Tahmin)	(Hedef)
1	Tamamlanan içmesuyu deposu	Adet	0	0	1
Açıklama :		2 adet 10.000 m ³ kapasiteli içmesuyu deposu yapılması hedeflenmektedir.			
Niteliği :		Çıktı göstergesi			
Veri Kaynağı :		Planlama Yatırım ve İnş. Dairesi Bşk.			
Elde Edilme Yöntemi :		Fiziki tamamlanma oranı			
Risk :		Bulunmamaktadır			
2	Mevcut depolarda bakım onarım yapmak	%	100%	100%	100%
Açıklama :		Mevcut içmesuyu depolarının bakımı ve onarımının yapılması.			
Niteliği :		Çıktı göstergesi			
Veri Kaynağı :		Planlama Yatırım ve İnş. Dairesi Bşk.			
Elde Edilme Yöntemi :		Bakım ve onarımı yapılan depo sayısı			
Risk :		Bulunmamaktadır			
Faaliyetler		2013 Yılı Mali Kaynak İhtiyacı (TL)			
1	1 adet depo inşaatı		500.000,00		
2	Mevcut depoların bakım onarımı		100.000,00		
Genel Toplam :			600.000,00		

İdarenin Adı		Eskişehir Su ve Kanalizasyon İdaresi Genel Müdürlüğü			
Stratejik Amaç 5		Mevcut içmesuyu depo kapasitesini arttırmak ve iyileştirmek.			
Stratejik Hedef 5.2		Yeni yerleşim yerleri ve köylere içmesuyu deposu ve mevcut depoların bakım ve onarımını yapmak.			
Performans Göstergeleri		Ölçü Birimi	2011	2012	2013
			(Gerçekleşen)	(Tahmin)	(Hedef)
1	Yeni yerleşim yerleri ve köylere içmesuyu deposu yapılması (depo sayısı)	Adet	1	4	3
Açıklama :		Yeni yerleşim yerleri ve köylere içmesuyu deposu yapılması hedeflenmektedir.			
Niteliği :		Çıktı göstergesi			
Veri Kaynağı :		Planlama Yatırım ve İnş. Dairesi Bşk.			
Elde Edilme Yöntemi :		Fiziki tamamlanma oranı			
Risk :		Bulunmamaktadır			
2	Mevcut depolarda bakım onarım yapılması (bakım onarım oranı)	%	100%	100%	100%
Açıklama :		Mevcut içmesuyu depolarının bakımı ve onarımının yapılması.			
Niteliği :		Çıktı göstergesi			
Veri Kaynağı :		Planlama Yatırım ve İnş. Dairesi Bşk.			
Elde Edilme Yöntemi :		Bakım ve onarımı yapılan depo sayısı			
Risk :		Bulunmamaktadır			
Faaliyetler		2013 Yılı Mali Kaynak İhtiyacı (TL)			
1	Yeni yerleşim yerlerine 3 adet depo yapmak		200.000,00		

2	Mevcut depoların bakım onarımı	50.000,00
Genel Toplam :		250.000,00

İdarenin Adı		Eskişehir Su ve Kanalizasyon İdaresi Genel Müdürlüğü			
Stratejik Amaç 6		Kalabak su kaynaklarını ve tesislerini iyileştirmek ve geliştirmek.			
Stratejik Hedef 6.1		Türkmendağında bulunan mevcut kaynakların bakım ve iyileştirmelerini yapmak.			
Performans Göstergeleri		Ölçü Birimi	2011	2012	2013
			(Gerçekleşen)	(Tahmin)	(Hedef)
1	Mevcut kaynakların bakım onarımı	Adet	0	11	11
Açıklama :		Mevcut içmesuyu kaynaklarına bakım yapılması.			
Niteliği :		Çıktı göstergesi			
Veri Kaynağı :		Planlama Yatırım ve İnş. Dairesi Bşk.			
Elde Edilme Yöntemi :		Bakım onarımı yapılan kaynak sayısı			
Risk :		Bulunmamaktadır			
2	Mevcut kaynakların iyileştirilmesi	Adet	0	0	4
Açıklama :		Mevcut içmesuyu kaynaklarına iyileştirme yapılması.			
Niteliği :		Çıktı göstergesi			
Veri Kaynağı :		Planlama Yatırım ve İnş. Dairesi Bşk.			
Elde Edilme Yöntemi :		İyileştirilmesi yapılan kaynak sayısı			
Risk :		Bulunmamaktadır			
Faaliyetler		2013 Yılı Mali Kaynak İhtiyacı (TL)			
1	Mevcut kaynakların bakım onarımı		30.000,00		
2	Mevcut kaynakların iyileştirilmesi		50.000,00		
Genel Toplam :			80.000,00		

İdarenin Adı		Eskişehir Su ve Kanalizasyon İdaresi Genel Müdürlüğü			
Stratejik Amaç 6		Kalabak su kaynaklarını ve tesislerini iyileştirmek ve geliştirmek.			
Stratejik Hedef 6.2		Kalabak Damacana Dolum Tesislerinde kullanılacak hammadde ve gerekli makine teçhizatı almak ve verimli kullanılmasını sağlamak.İhtiyaç duyulan personeli çalıştırmak.			
Performans Göstergeleri		Ölçü Birimi	2011	2012	2013
			(Gerçekleşen)	(Tahmin)	(Hedef)
1	Hammadde ve malzeme alımları (alım oranı)	%	100%	100%	100%
Açıklama :		TSE, AB ve Dünya Sağlık Teşkilatı standartlarında olan Kalabak Damacana Su üretim sürecinde ihtiyaç duyulan hammadde ve malzemelerin temini.			
Niteliği :		Çıktı göstergesi			
Veri Kaynağı :		Planlama Yatırım ve İnş. Dairesi Bşk.			
Elde Edilme Yöntemi :		(temin edilen hammadde ve malzeme / ihtiyaç duyulan hammadde ve malzeme) x 100			
Risk :		Bulunmamaktadır			
2	Makine teçhizat alım ve bakımı (Alım ve bakım oranı)	%	100%	100%	100%
Açıklama :		TSE, AB ve Dünya Sağlık Teşkilatı standartlarında olan Kalabak Damacana Su üretim sürecinde ihtiyaç duyulan makine ve teçhizatın temini.			
Niteliği :		Çıktı göstergesi			
Veri Kaynağı :		Planlama Yatırım ve İnş. Dairesi Bşk.			
Elde Edilme Yöntemi :		(temin edilen makine ve teçhizat / ihtiyaç duyulan makine ve teçhizat) x 100			
Risk :		Bulunmamaktadır			
3	İhtiyaç duyulan personelin çalıştırılması	%	100%	100%	100%
Açıklama :		-			

Niteliği :	Çıktı göstergesi	
Veri Kaynağı :	Planlama Yatırım ve İnş. Dairesi Bşk.	
Elde Edilme Yöntemi :	-	
Risk :	Bulunmamaktadır	
Faaliyetler	2013 Yılı Mali Kaynak İhtiyacı (TL)	
1	Hammadde ve malzeme alımları	3.200.000,00
2	Makine teçhizat alım ve bakımı	800.000,00
3	İhtiyaç duyulan personelin çalıştırılması	775.000,00
Genel Toplam :	4.775.000,00	

İdarenin Adı	Eskişehir Su ve Kanalizasyon İdaresi Genel Müdürlüğü				
Stratejik Amaç 6	Kalabak su kaynaklarını ve tesislerini iyileştirmek ve geliştirmek.				
Stratejik Hedef 6.3	Kalabak Pet Dolum Tesislerinde kullanılacak hammadde ve gerekli makine teçhizatı almak ve verimli kullanılmasını sağlamak. İhtiyaç duyulan personeli çalıştırmak.				
Performans Göstergeleri	Ölçü Birimi	2011	2012	2013	
		(Gerçekleşen)	(Tahmin)	(Hedef)	
1	Hammadde ve malzeme alımları (alım oranı)	%	100%	100%	100%
Açıklama :	TSE, AB ve Dünya Sağlık Teşkilatı standartlarında olan Kalabak Pet Su üretim sürecinde ihtiyaç duyulan hammadde ve malzemelerin temini.				
Niteliği :	Çıktı göstergesi				
Veri Kaynağı :	Elek. Mak. Malz. İkm. Dairesi Bşk.				
Elde Edilme Yöntemi :	(temin edilen hammadde ve malzeme / ihtiyaç duyulan hammadde ve malzeme) x 100				
Risk :	Bulunmamaktadır				
2	Makine teçhizat alım ve bakımı (Alım ve bakım oranı)	%	100%	100%	100%
Açıklama :	TSE, AB ve Dünya Sağlık Teşkilatı standartlarında olan Kalabak Pet Su üretim sürecinde ihtiyaç duyulan makine ve teçhizatın temini.				
Niteliği :	Çıktı göstergesi				
Veri Kaynağı :	Elek. Mak. Malz. İkm. Dairesi Bşk.				
Elde Edilme Yöntemi :	(temin edilen makine ve teçhizat / ihtiyaç duyulan makine ve teçhizat) x 100				
Risk :	Bulunmamaktadır				
3	İhtiyaç duyulan personelin çalıştırılması	%	100%	100%	100%
Açıklama :	-				
Niteliği :	Çıktı göstergesi				
Veri Kaynağı :	Elek. Mak. Malz. İkm. Dairesi Bşk.				
Elde Edilme Yöntemi :	-				
Risk :	Bulunmamaktadır				
Faaliyetler	2013 Yılı Mali Kaynak İhtiyacı (TL)				
1	Hammadde ve malzeme alımları	2.245.000,00			
2	Makine teçhizat alım ve bakımı	2.400.000,00			
3	İhtiyaç duyulan personelin çalıştırılması	1.200.000,00			
Genel Toplam :	5.845.000,00				

İdarenin Adı	Eskişehir Su ve Kanalizasyon İdaresi Genel Müdürlüğü				
Stratejik Amaç 6	Kalabak su kaynaklarını ve tesislerini iyileştirmek ve geliştirmek.				
Stratejik Hedef 6.4	Kalabak Dolum Tesislerinin depo kapasitesini arttırmak ve tesis binalarının bakımlarını yapmak.				
Performans Göstergeleri	Ölçü Birimi	2011	2012	2013	
		(Gerçekleşen)	(Tahmin)	(Hedef)	

1	Depo yapımı	Adet	0	0	1
Açıklama :		Kalabak Dolum Tesislerinin depo kapasitesinin artırılması.			
Niteliği :		Çıktı göstergesi			
Veri Kaynağı :		Planlama Yatırım ve İnş. Dairesi Bşk.			
Elde Edilme Yöntemi :		Fiziki tamamlanma oranı			
Risk :		Bulunmamaktadır			
2	Tesis binalarının bakım onarımı (bakım oranı)	%	100%	100%	100%
Açıklama :		Kalabak Dolum Tesislerinin bakım ve onarımları			
Niteliği :		Çıktı göstergesi			
Veri Kaynağı :		Planlama Yatırım ve İnş. Dairesi Bşk.			
Elde Edilme Yöntemi :		Tesis bakım ve onarımları			
Risk :		Bulunmamaktadır			
Faaliyetler			2013 Yılı Mali Kaynak İhtiyacı (TL)		
1	1 adet depo yapmak		1.000.000,00		
2	Tesis binalarının bakım onarımı		100.000,00		
Genel Toplam :			1.100.000,00		

İdarenin Adı		Eskişehir Su ve Kanalizasyon İdaresi Genel Müdürlüğü			
Stratejik Amaç 7		EKS (Elektronik Kartlı Su Sayacı) Sistemine devam etmek ve iyileştirilmesini sağlamak.			
Stratejik Hedef 7.1		EKS (Elektronik Kartlı Su Sayacı) Sistemini yeni abonelerde kullanmak.			
Performans Göstergeleri		Ölçü Birimi	2011	2012	2013
			(Gerçekleşen)	(Tahmin)	(Hedef)
1	EKS Sistemini %100 seviyesine çıkarmak (EKS oranı)	%	0	0	100%
Açıklama :		EKS (Elektronik Kartlı Su Sayacı) Sisteminin yeni abonelerde kullanılması hedeflenmektedir.			
Niteliği :		Çıktı göstergesi			
Veri Kaynağı :		Elek. Mak. Malz. İkm. Dairesi Bşk.			
Elde Edilme Yöntemi :		EKS Abonelik sayısı / tüm abonelik sayısı x 100			
Risk :		Bulunmamaktadır			
Faaliyetler			2013 Yılı Mali Kaynak İhtiyacı (TL)		
1	EKS (Elektronik Kartlı Su Sayacı) Sistemini yeni abonelerde kullanmak.		3.115.000,00		
Genel Toplam :			3.115.000,00		

İdarenin Adı		Eskişehir Su ve Kanalizasyon İdaresi Genel Müdürlüğü			
Stratejik Amaç 7		EKS (Elektronik Kartlı Su Sayacı) Sistemine devam etmek ve iyileştirilmesini sağlamak.			
Stratejik Hedef 7.2		EKS (Elektronik Kartlı Su Sayacı) yapımında kullanılan malzemeleri almak ve verimli kullanılmasını sağlamak ve geliştirmek			
Performans Göstergeleri		Ölçü Birimi	2011	2012	2013
			(Gerçekleşen)	(Tahmin)	(Hedef)
1	EKS'de kullanılan malzeme alımı (alım oranı)	%	100%	100%	100%
Açıklama :		EKS (Elektronik Kartlı Su Sayacı) yapımında ihtiyaç duyulan ve kullanılan malzemelerin alınması			
Niteliği :		Çıktı göstergesi			
Veri Kaynağı :		Elek. Mak. Malz. İkm. Dairesi Bşk.			
Elde Edilme Yöntemi :		(temin edilen malzeme / ihtiyaç duyulan malzeme) x 100			
Risk :		Bulunmamaktadır			
2	EKS sistemini geliştirmek (plan geliştirme oranı)	%	0	0	10%
Açıklama :		Teknolojik EKS sisteminin araştırılıp geliştirilmesi			
Niteliği :		Çıktı göstergesi			

Veri Kaynağı :	Elek. Mak. Malz. İkm. Dairesi Bşk.		
Elde Edilme Yöntemi :	-		
Risk :	Öncelikli işler için ayrılması gereken bütçe ve zaman sebebiyle işin ötelenmesi		
Faaliyetler	2013 Yılı Mali Kaynak İhtiyacı (TL)		
1	EKS'de kullanılan malzeme alımı	1.400.000,00	
2	Teknolojik EKS sistemini araştırmak geliştirmek	20.000,00	
Genel Toplam :	1.420.000,00		

İdarenin Adı	Eskişehir Su ve Kanalizasyon İdaresi Genel Müdürlüğü			
Stratejik Amaç 7	EKS (Elektronik Kartlı Su Sayacı) Sistemine devam etmek ve iyileştirilmesini sağlamak.			
Stratejik Hedef 7.3	Mevcut kullanılan Elektronik Kartlı Su Sayaçlarının abonelerdeki rutin kontrollerini yapmak. İhtiyaç duyulan personeli çalıştırmak.			
Performans Göstergeleri	Ölçü Birimi	2011	2012	2013
		(Gerçekleşen)	(Tahmin)	(Hedef)
1	EKS abonelerinin rutin kontrolleri (kontrol oranı)	%	100%	100%
Açıklama :	Mevcut kullanılan EKS sayaçlarının yılda en az bir kez kontrollerinin yapılması			
Niteliği :	Sonuç göstergesi			
Veri Kaynağı :	Elek. Mak. Malz. İkm. Dairesi Bşk.			
Elde Edilme Yöntemi :	Kontrol sayısı			
Risk :	Bulunmamaktadır			
Faaliyetler	2013 Yılı Mali Kaynak İhtiyacı (TL)			
1	Mevcut kullanılan EKS sayaçlarının yılda bir kez kontrollerini yapmak, ihtiyaç duyulan personeli çalıştırmak.	1.840.000,00		
Genel Toplam :	1.840.000,00			

İdarenin Adı	Eskişehir Su ve Kanalizasyon İdaresi Genel Müdürlüğü			
Stratejik Amaç 8	Atıksu kanal sitemini genişleterek etkin ve verimli çalıştırmak.			
Stratejik Hedef 8.1	Mevcut ve yeni yerleşim yerlerine atıksu kanal sistemi yapmak, kullanılacak malzemeleri temin etmek ve Atıksu kanal sitemi yapımında bozulan yol kaplamalarını tamir etmek			
Performans Göstergeleri	Ölçü Birimi	2011	2012	2013
		(Gerçekleşen)	(Tahmin)	(Hedef)
1	İnşaatı tamalanan kanalizasyon hattı uzunluğu	km	38,9	19
Açıklama :	Mevcut ve yeni yerleşim yerlerine atıksu kanal sistemi yapılması hedeflenmektedir			
Niteliği :	Çıktı göstergesi			
Veri Kaynağı :	Planlama Yatırım ve İnş. Dairesi Bşk.			
	Su ve Kanal İşletme Dairesi Bşk.			
Elde Edilme Yöntemi :	Hat uzunluğu			
Risk :	Bulunmamaktadır			
2	Temin edilecek kanalizasyon hattı boru ve ek barçaları uzunluğu	%	100%	100%
Açıklama :	Mevcut ve yeni yerleşim yerlerine atıksu kanal sistemi yapılmasında kullanılacak malzemelerin temin edilmesi			
Niteliği :	Çıktı göstergesi			
Veri Kaynağı :	Planlama Yatırım ve İnş. Dairesi Bşk.			
	Su ve Kanal İşletme Dairesi Bşk.			
Elde Edilme Yöntemi :	Boru uzunluğu, parça sayısı			
Risk :	Bulunmamaktadır			

3	Bozulan yol kaplamalarını tamir etme oranı	%	100%	100%	100%
Açıklama :		Kanal hatlarının inşaatı sırasında bozulan yol kaplamaları tamir edilecektir.			
Niteliği :		Çıktı göstergesi			
Veri Kaynağı :		Planlama Yatırım ve İnş. Dairesi Bşk.			
		Su ve Kanal İşletme Dairesi Bşk.			
Elde Edilme Yöntemi :		(tamir edilen yol kaplaması / bozulan yol kaplaması) x 100			
Risk :		Bulunmamaktadır			
Faaliyetler			2013 Yılı Mali Kaynak İhtiyacı (TL)		
1	30 km kanalizasyon hattı yapmak		4.310.000,00		
2	Kanalizasyon hattı boru ve ek parçalarını almak		600.000,00		
3	Bozulan yol kaplamalarını tamir etmek		750.000,00		
Genel Toplam :			5.660.000,00		

İdarenin Adı		Eskişehir Su ve Kanalizasyon İdaresi Genel Müdürlüğü			
Stratejik Amaç 8		Atıksu kanal sitemini genişleterek etkin ve verimli çalıştırmak.			
Stratejik Hedef 8.2		İmara açılan bölgelerin ve köylerin kanalizasyon projelerini ve gerekli kamulaştırmaları yapmak.			
Performans Göstergeleri		Ölçü Birimi	2011	2012	2013
			(Gerçekleşen)	(Tahmin)	(Hedef)
1	Projesi tamamlanan kanal hattı uzunluğu	km	38,9	19	30
Açıklama :		İmara yeni açılan bölgelerin ve köylerin kanal projelerinin yapılması			
Niteliği :		Çıktı göstergesi			
Veri Kaynağı :		Projeler Dairesi Başkanlığı			
Elde Edilme Yöntemi :		Projenin fiziki tamamlanma oranı			
Risk :		Bulunmamaktadır			
2	Kamulaştırma oranı	%	100%	100%	100%
Açıklama :		İdarenin gerekli ve uygun gördüğü alanların kamulaştırılması			
Niteliği :		Sonuç göstergesi			
Veri Kaynağı :		Projeler Dairesi Başkanlığı			
Elde Edilme Yöntemi :		(kamulaştırılan alan / kamulaştırılması gerekli ve uygun olan alan) x 100			
Risk :		Yasal ve diğer sebeplerle işin ötelenmesi			
Faaliyetler			2013 Yılı Mali Kaynak İhtiyacı (TL)		
1	30 km kanalizasyon hattı projesi yapmak		30.000,00		
2	Gerekli kamulaştırmaları yapmak		150.000,00		
Genel Toplam :			180.000,00		

İdarenin Adı		Eskişehir Su ve Kanalizasyon İdaresi Genel Müdürlüğü			
Stratejik Amaç 8		Atıksu kanal sitemini genişleterek etkin ve verimli çalıştırmak.			
Stratejik Hedef 8.3		Atıksu kanal sisteminin yapım ve bakımında kullanılan araç, makine ve teçhizatın iyileştirilmesini sağlamak.			
Performans Göstergeleri		Ölçü Birimi	2011	2012	2013
			(Gerçekleşen)	(Tahmin)	(Hedef)
1	Makine ve araç parkı kapasitesini güçlendirmek	Adet	0	0	11
Açıklama :		Atıksu kanal sistemi yapım ve bakımında kullanılan araç, makine ve teçhizatın iyileştirilmesi.			
Niteliği :		Sonuç göstergesi			
Veri Kaynağı :		Su ve Kanal İşletme Dairesi Bşk.			
Elde Edilme Yöntemi :		Araç sayısı			
Risk :		Bulunmamaktadır			
Faaliyetler			2013 Yılı Mali Kaynak İhtiyacı (TL)		

1	1 adet vidanjör alınmak	250.000,00
2	1 adet kanal açma makinesi (kuka) almak	475.000,00
3	1 adet paletli ekskavatör almak	450.000,00
4	2 adet damperli kamyon almak	400.000,00
5	1 adet hidrolik tahrikli altyapı tamir ve bakım aracı almak	325.000,00
6	1 adet low-bed dorse almak	50.000,00
7	4 adet kamyonet almak	320.000,00
Genel Toplam :		2.270.000,00

İdarenin Adı		Eskişehir Su ve Kanalizasyon İdaresi Genel Müdürlüğü			
Stratejik Amaç 9		Yağmursuyu kanal sistemini genişleterek etkin ve verimli çalıştırmak.			
Stratejik Hedef 9.1		Mevcut ve yeni yerleşim yerlerine yağmursuyu kanal sistemi yapmak, kullanılacak malzemeleri temin etmek ve Atıksu kanal sistemi yapımında bozulan yol kaplamalarını tamir etmek.			
Performans Göstergeleri		Ölçü Birimi	2011	2012	2013
			(Gerçekleşen)	(Tahmin)	(Hedef)
1	İnşaatı tamalanan yağmursuyu hattı uzunluğu	km	32	15	20
Açıklama :		Mevcut ve yeni yerleşim yerlerine yağmursuyu kanal sistemi yapılması hedeflenmektedir			
Niteliği :		Çıktı göstergesi			
Veri Kaynağı :		Planlama Yatırım ve İnş. Dairesi Bşk.			
		Su ve Kanal İşletme Dairesi Bşk.			
Elde Edilme Yöntemi :		Hat uzunluğu			
Risk :		Bulunmamaktadır			
2	Temin edilecek yağmursuyu hattı boru ve ek parçaları uzunluğu	%	100%	100%	100%
Açıklama :		Mevcut ve yeni yerleşim yerlerine yağmursuyu kanal sistemi yapılmasında kullanılacak malzemelerin temin edilmesi			
Niteliği :		Çıktı göstergesi			
Veri Kaynağı :		Planlama Yatırım ve İnş. Dairesi Bşk.			
		Su ve Kanal İşletme Dairesi Bşk.			
Elde Edilme Yöntemi :		Boru uzunluğu, parça sayısı			
Risk :		Bulunmamaktadır			
3	Bozulan yol kaplamalarını tamir etme oranı	%	100%	100%	100%
Açıklama :		Yağmursuyu hatlarının inşaatı sırasında bozulan yol kaplamaları tamir edilecektir.			
Niteliği :		Çıktı göstergesi			
Veri Kaynağı :		Planlama Yatırım ve İnş. Dairesi Bşk.			
		Su ve Kanal İşletme Dairesi Bşk.			
Elde Edilme Yöntemi :		(tamir edilen yol kaplaması / bozulan yol kaplaması) x 100			
Risk :		Bulunmamaktadır			
Faaliyetler		2013 Yılı Mali Kaynak İhtiyacı (TL)			
1	20 km yağmursuyu hattı yapmak	2.540.000,00			
2	Yağmursuyu hattı boru ve ek parçalarını almak	400.000,00			
3	Bozulan yol kaplamalarını tamir etmek	750.000,00			
Genel Toplam :		3.690.000,00			

İdarenin Adı	Eskişehir Su ve Kanalizasyon İdaresi Genel Müdürlüğü
Stratejik Amaç 9	Yağmursuyu kanal sistemini genişleterek etkin ve verimli çalıştırmak.

Stratejik Hedef 9.2		İmara açılan bölgelerin yağmursuyu projelerini ve gerekli kamulaştırmaları yapmak.			
Performans Göstergeleri		Ölçü Birimi	2011	2012	2013
			(Gerçekleşen)	(Tahmin)	(Hedef)
1	Projesi tamamlanan yağmursuyu hattı uzunluğu	km	32	15	20
Açıklama :		İmara yeni açılan bölgelerin ve köylerin yağmursuyu projelerinin yapılması			
Niteliği :		Çıktı göstergesi			
Veri Kaynağı :		Projeler Dairesi Başkanlığı			
Elde Edilme Yöntemi :		Projenin fiziki tamamlanma oranı			
Risk :		Bulunmamaktadır			
2	Kamulaştırma oranı	%	100%	100%	100%
Açıklama :		İdarenin gerekli ve uygun gördüğü alanların kamulaştırılması			
Niteliği :		Sonuç göstergesi			
Veri Kaynağı :		Projeler Dairesi Başkanlığı			
Elde Edilme Yöntemi :		(kamulaştırılan alan / kamulaştırılması gerekli ve uygun olan alan) x 100			
Risk :		Yasal ve diğer sebeplerle işin ötelenmesi			
Faaliyetler			2013 Yılı Mali Kaynak İhtiyacı (TL)		
1	20 km yağmursuyu hattı projesi yapmak		20.000,00		
2	Gerekli kamulaştırmaları yapmak		100.000,00		
Genel Toplam :			120.000,00		

İdarenin Adı		Eskişehir Su ve Kanalizasyon İdaresi Genel Müdürlüğü			
Stratejik Amaç 10		Kentsel atıksuyun insan ve çevre sağlığına zarar vermeden yönetilmesi sağlamak.			
Stratejik Hedef 10.1		Atıksu Arıtma Tesislerinde kullanılacak hammadde ve makine teçhizatı almak ve verimli kullanılmasını sağlamak.			
Performans Göstergeleri		Ölçü Birimi	2011	2012	2013
			(Gerçekleşen)	(Tahmin)	(Hedef)
1	Atıksu artımadada kullanılan hammadde ve malzemelerin temin edilmesi (temin oranı)	%	100%	100%	100%
Açıklama :		Atıksuyun arıtılması sürecinde kullanılan hammadde ve malzeme temini.			
Niteliği :		Çıktı göstergesi			
Veri Kaynağı :		Atıksu Arıtma Dairesi Başkanlığı			
Elde Edilme Yöntemi :		(temin edilen hammadde ve malzeme / ihtiyaç duyulan hammadde ve malzeme) x 100			
Risk :		Bulunmamaktadır			
2	Makine ve teçhizatı almak (alım oranı)	%	100%	100%	100%
Açıklama :		Atıksuyun arıtılması sürecinde ihtiyaç duyulan makine ve teçhizatın temini.			
Niteliği :		Çıktı göstergesi			
Veri Kaynağı :		Projeler Dairesi Başkanlığı			
Elde Edilme Yöntemi :		(temin edilen makine ve teçhizat / ihtiyaç duyulan makine ve teçhizat) x 100			
Risk :		Bulunmamaktadır			
Faaliyetler			2013 Yılı Mali Kaynak İhtiyacı (TL)		
1	Atıksu artımadada kullanılan hammadde ve malzemeleri temin etmek		1.800.000,00		
2	Makine ve teçhizatı almak		950.000,00		
Genel Toplam :			2.750.000,00		

İdarenin Adı		Eskişehir Su ve Kanalizasyon İdaresi Genel Müdürlüğü			
Stratejik Amaç 10		Kentsel atıksuyun insan ve çevre sağlığına zarar vermeden yönetilmesi sağlamak.			
Stratejik Hedef 10.2		Atıksu Arıtma Tesislerinden çıkan çamurlarının değerlendirilmesine yönelik çalışmalar yapmak.			
Performans Göstergeleri		Ölçü Birimi	2011	2012	2013

			(Gerçekleşen)	(Tahmin)	(Hedef)
1	Çamur Kurutma Tesisi projelendirilmesi (projelendirme oranı)	Adet	0	0	1
Açıklama :		Çamur Kurutma Tesisi projelendirilmesi.			
Niteliği :		Çıktı göstergesi			
Veri Kaynağı :		Atıksu Arıtma Dairesi Başkanlığı			
		Projeler Dairesi Başkanlığı			
		Planlama Yatırım ve İnş. Dairesi Bşk.			
Elde Edilme Yöntemi :		Yapılan işe ilişkin inceleme sonuçları, projenin fiziki tamamlanma oranı			
Risk :		Çeşitli nedenlerle işin ötelenmesi			
2	Çamur Kurutma Tesisi yapımı (yapım oranı)	%	0	0	60%
Açıklama :		Çamur Kurutma Tesisi yapılması.			
Niteliği :		Çıktı göstergesi			
Veri Kaynağı :		Atıksu Arıtma Dairesi Başkanlığı			
		Planlama Yatırım ve İnş. Dairesi Bşk.			
Elde Edilme Yöntemi :		Fiziki tamamlanma oranı			
Risk :		Çeşitli nedenlerle işin ötelenmesi			
Faaliyetler			2013 Yılı Mali Kaynak İhtiyacı (TL)		
1	Çamur kurutma tesisi projelendirilmesi		200.000,00		
2	Çamur kurutma tesisi yapımı		11.500.000,00		
Genel Toplam :			11.700.000,00		

İdarenin Adı		Eskişehir Su ve Kanalizasyon İdaresi Genel Müdürlüğü			
Stratejik Amaç 10		Kentsel atıksuyun insan ve çevre sağlığına zarar vermeden yönetilmesi sağlamak.			
Stratejik Hedef 10.3		Mevcut Atıksu Arıtma Tesisinin kapasitesini arttırmak için projelendirme ve yapım çalışmalarını gerçekleştirmek.			
Performans Göstergeleri		Ölçü Birimi	2011	2012	2013
			(Gerçekleşen)	(Tahmin)	(Hedef)
1	İlave Atıksu Arıtma Tesisi projelendirilmesi (projelendirme oranı)	Adet	0	0	1
Açıklama :		İlave Atıksu Arıtma Tesisi projelendirilmesi.			
Niteliği :		Çıktı göstergesi			
Veri Kaynağı :		Atıksu Arıtma Dairesi Başkanlığı			
		Projeler Dairesi Başkanlığı			
		Planlama Yatırım ve İnş. Dairesi Bşk.			
Elde Edilme Yöntemi :		Yapılan işe ilişkin inceleme sonuçları, projenin fiziki tamamlanma oranı			
Risk :		Çeşitli nedenlerle işin ötelenmesi			
2	İlave Atıksu Arıtma Tesisi yapımı (yapım oranı)	%	0	0	10%
Açıklama :		İlave Atıksu Arıtma Tesisi yapılması.			
Niteliği :		Çıktı göstergesi			
Veri Kaynağı :		Atıksu Arıtma Dairesi Başkanlığı			
		Planlama Yatırım ve İnş. Dairesi Bşk.			
Elde Edilme Yöntemi :		Fiziki tamamlanma oranı			
Risk :		Çeşitli nedenlerle işin ötelenmesi			
Faaliyetler			2013 Yılı Mali Kaynak İhtiyacı (TL)		
1	İlave Atıksu Arıtma Tesisi projelendirilmesi		200.000,00		
2	İlave Atıksu Arıtma Tesisi yapımı		1.500.000,00		
Genel Toplam :			1.700.000,00		

İdarenin Adı		Eskişehir Su ve Kanalizasyon İdaresi Genel Müdürlüğü			
Stratejik Amaç 11		Personelin eğitimini sağlamak ve motivasyonunu arttırmak.			
Stratejik Hedef 11.1		Çalışanların eğitimini sağlamak, kültür, bilgi, tecrübe ve motivasyonunu arttırmak.			
Performans Göstergeleri		Ölçü Birimi	2011	2012	2013
			(Gerçekleşen)	(Tahmin)	(Hedef)
1	Çalışanların eğitimini sağlamak, kültür, bilgi, tecrübe ve motivasyonunu artırılması	Adet	-	-	1
Açıklama :		Çalışanların eğitimini sağlamak, kültür, bilgi, tecrübe ve motivasyonunu arttırmak hedeflenmektedir			
Niteliği :		Çıktı göstergesi			
Veri Kaynağı :		İnsan kaynakları ve Destek Hizmetleri Dairesi Başkanlığı			
Elde Edilme Yöntemi :		-			
Risk :		Bulunmamaktadır			
Faaliyetler		2013 Yılı Mali Kaynak İhtiyacı (TL)			
1	Personelin hizmet içi eğitime tabi tutulması		-		
Genel Toplam :		-			

İdarenin Adı		Eskişehir Su ve Kanalizasyon İdaresi Genel Müdürlüğü			
Stratejik Amaç 11		Personelin eğitimini sağlamak ve motivasyonunu arttırmak.			
Stratejik Hedef 11.2		Personelin verimliliğini, moral ve motivasyonunu arttırmak amacıyla sosyal ve kültürel faaliyetler düzenlemek.			
Performans Göstergeleri		Ölçü Birimi	2011	2012	2013
			(Gerçekleşen)	(Tahmin)	(Hedef)
1	Personelin verimliliğini, moral ve motivasyonunu arttırmak amacıyla sosyal ve kültürel faaliyetler düzenlenmesi	Adet	-	-	1
Açıklama :		Personelin verimliliğini, moral ve motivasyonunu arttırmak amacıyla sosyal ve kültürel faaliyetler düzenlenmesi hedeflenmektedir			
Niteliği :		Çıktı göstergesi			
Veri Kaynağı :		İnsan kaynakları ve Destek Hizmetleri Dairesi Başkanlığı			
Elde Edilme Yöntemi :		-			
Risk :		Bulunmamaktadır			
Faaliyetler		2013 Yılı Mali Kaynak İhtiyacı (TL)			
1	Sosyal ve kültürel faaliyet düzenlemek.		-		
Genel Toplam :		-			

İdarenin Adı		Eskişehir Su ve Kanalizasyon İdaresi Genel Müdürlüğü			
Stratejik Amaç 11		Personelin eğitimini sağlamak ve motivasyonunu arttırmak.			
Stratejik Hedef 11.3		Personel memnuniyet anketi ve anketin sonuçlarına göre iyileştirme çalışmaları yapmak.			
Performans Göstergeleri		Ölçü Birimi	2011	2012	2013
			(Gerçekleşen)	(Tahmin)	(Hedef)
1	Personel memnuniyet anketi ve anketin sonuçlarına göre iyileştirme çalışmaları yapılması	Adet	-	-	1
Açıklama :		Personel memnuniyet anketi ve anketin sonuçlarına göre iyileştirme çalışmaları yapılması hedeflenmektedir			
Niteliği :		Çıktı göstergesi			
Veri Kaynağı :		İnsan kaynakları ve Destek Hizmetleri Dairesi Başkanlığı			
Elde Edilme Yöntemi :		-			
Risk :		Bulunmamaktadır			
Faaliyetler		2013 Yılı Mali Kaynak İhtiyacı (TL)			
1	Personel memnuniyet anketi yapmak		-		
Genel Toplam :		-			

İdarenin Adı		Eskişehir Su ve Kanalizasyon İdaresi Genel Müdürlüğü			
Stratejik Amaç 11		Personelin eğitimini sağlamak ve motivasyonunu arttırmak.			
Stratejik Hedef 11.4		Çalışanların ve birimlerin talepleri doğrultusunda eğitim yapmak.			
Performans Göstergeleri		Ölçü Birimi	2011	2012	2013
			(Gerçekleşen)	(Tahmin)	(Hedef)
1	Çalışanların ve birimlerin talepleri doğrultusunda eğitim yapılması	%	-	-	100%
Açıklama :		Çalışanların ve birimlerin talepleri doğrultusunda eğitim yapılması hedeflenmektedir			
Niteliği :		Çıktı göstergesi			
Veri Kaynağı :		İnsan kaynakları ve Destek Hizmetleri Dairesi Başkanlığı			
Elde Edilme Yöntemi :		-			
Risk :		Bulunmamaktadır			
Faaliyetler			2013 Yılı Mali Kaynak İhtiyacı (TL)		
1	Birimlerden gelen talepleri değerlendirmek.		-		
Genel Toplam :			-		

İdarenin Adı		Eskişehir Su ve Kanalizasyon İdaresi Genel Müdürlüğü			
Stratejik Amaç 12		Abone bilgi ve belgelerinin dijital ortama aktarılması			
Stratejik Hedef 12.1		Abone arşivinin sayısallaştırılması , Abone dosyalarının dijital ortamda saklanması gerek fiziksel arşiv kapasitesi gerekse dosyalara daha hızlı ulaşmak açısından çok büyük yararlar sağlayacaktır.			
Performans Göstergeleri		Ölçü Birimi	2011	2012	2013
			(Gerçekleşen)	(Tahmin)	(Hedef)
1	Abone arşivinin sayısallaştırılması	%	0%	0%	36%
Açıklama :		Abone arşivinin sayısallaştırılması			
Niteliği :		Çıktı göstergesi			
Veri Kaynağı :		Abone İşleri Dairesi Başkanlığı			
Elde Edilme Yöntemi :		-			
Risk :		Bulunmamaktadır			
Performans Göstergeleri		Ölçü Birimi	2011	2012	2013
			(Gerçekleşen)	(Tahmin)	(Hedef)
2	Danışmanlık-Eğitim	%	0%	0%	100%
Açıklama :		Abone arşivinin sayısallaştırılması			
Niteliği :		Çıktı göstergesi			
Veri Kaynağı :		Abone İşleri Dairesi Başkanlığı			
Elde Edilme Yöntemi :		-			
Risk :		Bulunmamaktadır			
Performans Göstergeleri		Ölçü Birimi	2011	2012	2013
			(Gerçekleşen)	(Tahmin)	(Hedef)
3	Donanım İhtiyacı	%	0%	0%	10%
Açıklama :		Abone arşivinin sayısallaştırılması			
Niteliği :		Çıktı göstergesi			
Veri Kaynağı :		Abone İşleri Dairesi Başkanlığı			
Elde Edilme Yöntemi :		-			
Risk :		Bulunmamaktadır			
Performans Göstergeleri		Ölçü Birimi	2011	2012	2013
			(Gerçekleşen)	(Tahmin)	(Hedef)
4	Tarama İşlemi (%)	%	0%	0%	10%
Açıklama :		Abone arşivinin sayısallaştırılması			
Niteliği :		Çıktı göstergesi			
Veri Kaynağı :		Abone İşleri Dairesi Başkanlığı			
Elde Edilme Yöntemi :		-			

Risk :	Bulunmamaktadır	
Faaliyetler	2013 Yılı Mali Kaynak İhtiyacı (TL)	
1	Abone arşivinin sayısallaştırılması	20.000,00
2	Danışmanlık-Eğitim (TL)	16.000,00
3	Donanım İhtiyacı (TL)	40.000,00
4	Tarama İşlemi (%)	-
Genel Toplam :	-	

İdarenin Adı	Eskişehir Su ve Kanalizasyon İdaresi Genel Müdürlüğü				
Stratejik Amaç 12	Abone bilgi ve belgelerinin dijital ortama aktarılması				
Stratejik Hedef 12.2	Elektronik Belge Yönetimine geçilmesi, Üretilen ve/veya üretilmesi muhtemel elektronik belgelerin arşiv belgesi niteliğinin korunabilmesi için gerekli standartların belirlenmesidir.				
Performans Göstergeleri	Ölçü Birimi	2011	2012	2013	
		(Gerçekleşen)	(Tahmin)	(Hedef)	
1	Elektronik Belge Yönetim Sistemine geçiş	%	0%	0%	59%
Açıklama :	Elektronik Belge Yönetim Sistemine geçiş				
Niteliği :	Çıktı göstergesi				
Veri Kaynağı :	Abone İşleri Dairesi Başkanlığı				
Elde Edilme Yöntemi :	-				
Risk :	Bulunmamaktadır				
Performans Göstergeleri	Ölçü Birimi	2011	2012	2013	
		(Gerçekleşen)	(Tahmin)	(Hedef)	
2	Danışmanlık-Eğitim	%	0%	0%	100%
Açıklama :	Elektronik Belge Yönetim Sistemine geçiş				
Niteliği :	Çıktı göstergesi				
Veri Kaynağı :	Abone İşleri Dairesi Başkanlığı				
Elde Edilme Yöntemi :	-				
Risk :	Bulunmamaktadır				
Performans Göstergeleri	Ölçü Birimi	2011	2012	2013	
		(Gerçekleşen)	(Tahmin)	(Hedef)	
3	Donanım İhtiyacı	%	0%	0%	22%
Açıklama :	Elektronik Belge Yönetim Sistemine geçiş				
Niteliği :	Çıktı göstergesi				
Veri Kaynağı :	Abone İşleri Dairesi Başkanlığı				
Elde Edilme Yöntemi :	-				
Risk :	Bulunmamaktadır				
Performans Göstergeleri	Ölçü Birimi	2011	2012	2013	
		(Gerçekleşen)	(Tahmin)	(Hedef)	
4	Tarama İşlemi (%)	%	0%	0%	10%
Açıklama :	Elektronik Belge Yönetim Sistemine geçiş				
Niteliği :	Çıktı göstergesi				
Veri Kaynağı :	Abone İşleri Dairesi Başkanlığı				
Elde Edilme Yöntemi :	-				
Risk :	Bulunmamaktadır				
Faaliyetler	2013 Yılı Mali Kaynak İhtiyacı (TL)				
1	Elektronik Belge Yönetim Sistemine geçiş	50.000,00			
2	Danışmanlık-Eğitim (TL)	40.000,00			
3	Donanım İhtiyacı (TL)	10.000,00			
4	Tarama İşlemi (%)	-			
Genel Toplam :	-				

İdarenin Adı		Eskişehir Su ve Kanalizasyon İdaresi Genel Müdürlüğü			
Stratejik Amaç 12		Abone bilgi ve belgelerinin dijital ortama aktarılması			
Stratejik Hedef 12.3		Elektronik imza sistemine geçilmesi ile İş süreçlerinin hızlandırılmasının sağlanması, kağıt, posta, telefon, işgücü gibi kaynakların israfının önlenmesi			
Performans Göstergeleri		Ölçü Birimi	2011	2012	2013
			(Gerçekleşen)	(Tahmin)	(Hedef)
1	Elektronik imza sistemine geçilmesi	%	0%	0%	100%
Açıklama :		Elektronik imza sistemine geçilmesi			
Niteliği :		Çıktı göstergesi			
Veri Kaynağı :		Abone İşleri Dairesi Başkanlığı			
Elde Edilme Yöntemi :		-			
Risk :		Bulunmamaktadır			
Performans Göstergeleri		Ölçü Birimi	2011	2012	2013
			(Gerçekleşen)	(Tahmin)	(Hedef)
2	Yazılım ve Lisanslama	%	0%	0%	100%
Açıklama :		Elektronik imza sistemine geçilmesi			
Niteliği :		Çıktı göstergesi			
Veri Kaynağı :		Abone İşleri Dairesi Başkanlığı			
Elde Edilme Yöntemi :		-			
Risk :		Bulunmamaktadır			
Faaliyetler			2013 Yılı Mali Kaynak İhtiyacı (TL)		
1	Elektronik imza sistemine geçiş		10.000,00		
2	Yazılım ve Lisanslama (TL)		10.000,00		
Genel Toplam :			-		

İdarenin Adı		Eskişehir Su ve Kanalizasyon İdaresi Genel Müdürlüğü			
Stratejik Amaç 13		Abone hizmetlerinin iyileştirilmesi ve artırılması			
Stratejik Hedef 13.1		Abone İşleri Dairesinde Halkla İlişkiler birimi kurulması , Abonelerin doğru yönlendirilmesi ve bilgilendirilmesi			
Performans Göstergeleri		Ölçü Birimi	2011	2012	2013
			(Gerçekleşen)	(Tahmin)	(Hedef)
1	Abone İşleri Dairesinde Halkla İlişkiler birimi kurulması	%	0%	0%	100%
Açıklama :		Abone İşleri Dairesinde Halkla İlişkiler birimi kurulması			
Niteliği :		Çıktı göstergesi			
Veri Kaynağı :		Abone İşleri Dairesi Başkanlığı			
Elde Edilme Yöntemi :		-			
Risk :		Bulunmamaktadır			
Performans Göstergeleri		Ölçü Birimi	2011	2012	2013
			(Gerçekleşen)	(Tahmin)	(Hedef)
2	Personel eğitimi (%)	%	0%	0%	100%
Açıklama :		Abone İşleri Dairesinde Halkla İlişkiler birimi kurulması			
Niteliği :		Çıktı göstergesi			
Veri Kaynağı :		Abone İşleri Dairesi Başkanlığı			
Elde Edilme Yöntemi :		-			
Risk :		Bulunmamaktadır			
Performans Göstergeleri		Ölçü Birimi	2011	2012	2013
			(Gerçekleşen)	(Tahmin)	(Hedef)
3	Yer Düzenlemesi(%)	%	0%	0%	100%
Açıklama :		Abone İşleri Dairesinde Halkla İlişkiler birimi kurulması			
Niteliği :		Çıktı göstergesi			
Veri Kaynağı :		Abone İşleri Dairesi Başkanlığı			

Elde Edilme Yöntemi :	-	
Risk :	Bulunmamaktadır	
Faaliyetler	2013 Yılı Mali Kaynak İhtiyacı (TL)	
1	Abone İşleri Dairesinde Halkla İlişkiler birimi kurulması	5.000,00
2	Personel eğitimi (%)	-
3	Yer Düzenlemesi(%)	-
Genel Toplam :	-	

İdarenin Adı	Eskişehir Su ve Kanalizasyon İdaresi Genel Müdürlüğü				
Stratejik Amaç 13	Abone hizmetlerinin iyileştirilmesi ve artırılması				
Stratejik Hedef 13.2	Abonelerin su ve sayaç kullanımı hakkında bilgilendirilmesi., Kartlı sayaç kullanıcılarının uygulamada görülen kullanım hatalarını, bilgi eksikliğini gidermek ve su tasarrufunu arttırmak amacıyla yapılan faaliyetleri (tanıtım günleri, broşürler, kısa filmler v.b.) kapsar				
Performans Göstergeleri	Ölçü Birimi	2011	2012	2013	
		(Gerçekleşen)	(Tahmin)	(Hedef)	
1	Abonelerin su ve sayaç kullanımı hakkında bilgilendirilmesi.	%	0%	0%	100%
Açıklama :	Abonelerin su ve sayaç kullanımı hakkında bilgilendirilmesi.				
Niteliği :	Çıktı göstergesi				
Veri Kaynağı :	Abone İşleri Dairesi Başkanlığı				
Elde Edilme Yöntemi :	-				
Risk :	Bulunmamaktadır				
Performans Göstergeleri	Ölçü Birimi	2011	2012	2013	
		(Gerçekleşen)	(Tahmin)	(Hedef)	
2	Tanıtım Günleri (adet)	Adet	0	0	2
Açıklama :	Abonelerin su ve sayaç kullanımı hakkında bilgilendirilmesi.				
Niteliği :	Çıktı göstergesi				
Veri Kaynağı :	Abone İşleri Dairesi Başkanlığı				
Elde Edilme Yöntemi :	-				
Risk :	Bulunmamaktadır				
Performans Göstergeleri	Ölçü Birimi	2011	2012	2013	
		(Gerçekleşen)	(Tahmin)	(Hedef)	
3	Broşür Dağıtımı (adet)	Adet	0	0	50.000
Açıklama :	Abonelerin su ve sayaç kullanımı hakkında bilgilendirilmesi.				
Niteliği :	Çıktı göstergesi				
Veri Kaynağı :	Abone İşleri Dairesi Başkanlığı				
Elde Edilme Yöntemi :	-				
Risk :	Bulunmamaktadır				
Faaliyetler	2013 Yılı Mali Kaynak İhtiyacı (TL)				
1	Abonelerin su ve sayaç kullanımı hakkında bilgilendirilmesi.	2.000,00			
2	Tanıtım Günleri (adet)	-			
3	Broşür Dağıtımı (adet)	-			
Genel Toplam :	-				

İdarenin Adı	Eskişehir Su ve Kanalizasyon İdaresi Genel Müdürlüğü				
Stratejik Amaç 13	Abone hizmetlerinin iyileştirilmesi ve artırılması				
Stratejik Hedef 13.3	Ölçümlenemeyen su tüketimini en aza indirmek amacıyla kaçak tespit ve takip ekibinin iyileştirilmesi , Kaçak tespit ve takip ekibinin kurulması, hizmet sahası içindeki park ve bahçelerden sayaç olmayanlara sayaç takılması				
Performans Göstergeleri	Ölçü Birimi	2011	2012	2013	
		(Gerçekleşen)	(Tahmin)	(Hedef)	
1	Ölçümlenemeyen su tüketimini en aza indirmek amacıyla	%	0%	0%	100%

kaçak tespit ve takip ekibinin iyileştirilmesi					
Açıklama :		Ölçümlenemeyen su tüketimini en aza indirmek amacıyla kaçak tespit ve takip ekibinin iyileştirilmesi			
Niteliği :		Çıktı göstergesi			
Veri Kaynağı :		Abone İşleri Dairesi Başkanlığı			
Elde Edilme Yöntemi :		-			
Risk :		Bulunmamaktadır			
Performans Göstergeleri		Ölçü Birimi	2011	2012	2013
			(Gerçekleşen)	(Tahmin)	(Hedef)
2	Araç temini (adet)	Adet	0	0	2
Açıklama :		Ölçümlenemeyen su tüketimini en aza indirmek amacıyla kaçak tespit ve takip ekibinin iyileştirilmesi			
Niteliği :		Çıktı göstergesi			
Veri Kaynağı :		Abone İşleri Dairesi Başkanlığı			
Elde Edilme Yöntemi :		-			
Risk :		Bulunmamaktadır			
Faaliyetler		2013 Yılı Mali Kaynak İhtiyacı (TL)			
1	Ölçümlenemeyen su tüketimini en aza indirmek amacıyla kaçak tespit ve takip ekibinin iyileştirilmesi		70.000,00		
2	Araç temini (adet)		-		
Genel Toplam :			-		

İdarenin Adı		Eskişehir Su ve Kanalizasyon İdaresi Genel Müdürlüğü			
Stratejik Amaç 13		Abone hizmetlerinin iyileştirilmesi ve artırılması			
Stratejik Hedef 13.4		Personelin motivasyonunun artırılması , Personelin kuruma olan aidiyet bağlarını güçlendirmek amacıyla, çeşitli seminer, sunum sosyal aktivelerinin düzenlenmesi			
Performans Göstergeleri		Ölçü Birimi	2011	2012	2013
			(Gerçekleşen)	(Tahmin)	(Hedef)
1	Personelin motivasyonunun artırılması	%	0%	0%	100%
Açıklama :		Personelin motivasyonunun artırılması			
Niteliği :		Çıktı göstergesi			
Veri Kaynağı :		Abone İşleri Dairesi Başkanlığı			
Elde Edilme Yöntemi :		-			
Risk :		Bulunmamaktadır			
Performans Göstergeleri		Ölçü Birimi	2011	2012	2013
			(Gerçekleşen)	(Tahmin)	(Hedef)
2	Sosyal Aktivite (adet)	Adet	0	0	2
Açıklama :		Personelin motivasyonunun artırılması			
Niteliği :		Çıktı göstergesi			
Veri Kaynağı :		Abone İşleri Dairesi Başkanlığı			
Elde Edilme Yöntemi :		-			
Risk :		Bulunmamaktadır			
Faaliyetler		2013 Yılı Mali Kaynak İhtiyacı (TL)			
1	Personelin motivasyonunun artırılması		2.000,00		
2	Sosyal Aktivite (adet)		-		
Genel Toplam :			-		

İdarenin Adı		Eskişehir Su ve Kanalizasyon İdaresi Genel Müdürlüğü			
Stratejik Amaç 13		Abone hizmetlerinin iyileştirilmesi ve artırılması			
Stratejik Hedef 13.5		Abone memnuniyetinin artırılması , Abone memnuniyetini tespit etmek amacıyla anketler düzenlenmesi ve sonuçlar dahilinde aksayan durumların düzeltilmesi			
Performans Göstergeleri		Ölçü Birimi	2011	2012	2013
			(Gerçekleşen)	(Tahmin)	(Hedef)

1	Abone memnuniyetinin artırılması	%	0%	0%	100%
Açıklama :		Abone memnuniyetinin artırılması			
Niteliği :		Çıktı göstergesi			
Veri Kaynağı :		Abone İşleri Dairesi Başkanlığı			
Elde Edilme Yöntemi :		-			
Risk :		Bulunmamaktadır			
Performans Göstergeleri		Ölçü Birimi	2011	2012	2013
			(Gerçekleşen)	(Tahmin)	(Hedef)
2	Anket yapılması ve değerlendirme(adet)	Adet	0	0	2
Açıklama :		Abone memnuniyetinin artırılması			
Niteliği :		Çıktı göstergesi			
Veri Kaynağı :		Abone İşleri Dairesi Başkanlığı			
Elde Edilme Yöntemi :		-			
Risk :		Bulunmamaktadır			
Faaliyetler			2013 Yılı Mali Kaynak İhtiyacı (TL)		
1	Abone memnuniyetinin artırılması		5.000,00		
2	Anket yapılması ve değerlendirme(adet)		-		
Genel Toplam :			-		

İdarenin Adı		Eskişehir Su ve Kanalizasyon İdaresi Genel Müdürlüğü			
Stratejik Amaç 13		Abone hizmetlerinin iyileştirilmesi ve artırılması			
Stratejik Hedef 13.6		Engelli,özürlü ve yaşlı abonelere yerinde hizmet verilmesi , Engelli, özürlü ve yaşlı abonelere yerinde hizmet verebilmek amacıyla organizasyon yapısının personel, araç ve teçhizat yönleriyle desteklenmesi			
Performans Göstergeleri		Ölçü Birimi	2011	2012	2013
			(Gerçekleşen)	(Tahmin)	(Hedef)
1	Engelli,özürlü ve yaşlı abonelere yerinde hizmet verilmesi	%	0%	0%	100%
Açıklama :		Engelli,özürlü ve yaşlı abonelere yerinde hizmet verilmesi			
Niteliği :		Çıktı göstergesi			
Veri Kaynağı :		Abone İşleri Dairesi Başkanlığı			
Elde Edilme Yöntemi :		-			
Risk :		Bulunmamaktadır			
Performans Göstergeleri		Ölçü Birimi	2011	2012	2013
			(Gerçekleşen)	(Tahmin)	(Hedef)
2	Hizmetin verilmesi (%)	%	0%	0%	100%
Açıklama :		Engelli,özürlü ve yaşlı abonelere yerinde hizmet verilmesi			
Niteliği :		Çıktı göstergesi			
Veri Kaynağı :		Abone İşleri Dairesi Başkanlığı			
Elde Edilme Yöntemi :		-			
Risk :		Bulunmamaktadır			
Faaliyetler			2013 Yılı Mali Kaynak İhtiyacı (TL)		
1	Engelli,özürlü ve yaşlı abonelere yerinde hizmet verilmesi		1.000,00		
2	Hizmetin verilmesi (%)		-		
Genel Toplam :			-		

İdarenin Adı		Eskişehir Su ve Kanalizasyon İdaresi Genel Müdürlüğü			
Stratejik Amaç 13		Abone hizmetlerinin iyileştirilmesi ve artırılması			
Stratejik Hedef 13.7		Abone hizmet birimleri açılması , Genişleyen hizmet sahasında abonelerimize daha yakından hizmet verilebilmesi amacıyla alt kademe belediyeleri sahasında abone işlem merkezleri oluşturmak			
Performans Göstergeleri		Ölçü Birimi	2011	2012	2013
			(Gerçekleşen)	(Tahmin)	(Hedef)

1	Abone hizmet birimleri açılması	-	-	-	-
Açıklama :		Abone hizmet birimleri açılması			
Niteliği :		Çıktı göstergesi			
Veri Kaynağı :		Abone İşleri Dairesi Başkanlığı			
Elde Edilme Yöntemi :		-			
Risk :		Bulunmamaktadır			
Performans Göstergeleri		Ölçü Birimi	2011	2012	2013
			(Gerçekleşen)	(Tahmin)	(Hedef)
2	Abonelerin bölgelere dağılımı ve bilgilendirilmesi (%)	%	0%	0%	20%
Açıklama :		Abone hizmet birimleri açılması			
Niteliği :		Çıktı göstergesi			
Veri Kaynağı :		Abone İşleri Dairesi Başkanlığı			
Elde Edilme Yöntemi :		-			
Risk :		Bulunmamaktadır			
Faaliyetler			2013 Yılı Mali Kaynak İhtiyacı (TL)		
1	Abone hizmet birimleri açılması		-		
2	Abonelerin bölgelere dağılımı ve bilgilendirilmesi (%)		-		
Genel Toplam :			-		

İdarenin Adı		Eskişehir Su ve Kanalizasyon İdaresi Genel Müdürlüğü			
Stratejik Amaç 13		Abone hizmetlerinin iyileştirilmesi ve artırılması			
Stratejik Hedef 13.8		Yeni Su yükleme noktaları açılması , Kurumdan hizmet alan abonelerimize daha yakından hizmet verebilmek amacıyla yeni kredi yükleme vezneleri açılması, 24 saat hizmet veren otomatik kredi yükleme makinalarının çoğaltılması			
Performans Göstergeleri		Ölçü Birimi	2011	2012	2013
			(Gerçekleşen)	(Tahmin)	(Hedef)
1	Yeni Su yükleme noktaları açılması	%	0%	0%	20%
Açıklama :		Yeni Su yükleme noktaları açılması			
Niteliği :		Çıktı göstergesi			
Veri Kaynağı :		Abone İşleri Dairesi Başkanlığı			
Elde Edilme Yöntemi :		-			
Risk :		Bulunmamaktadır			
Performans Göstergeleri		Ölçü Birimi	2011	2012	2013
			(Gerçekleşen)	(Tahmin)	(Hedef)
2	Kredimatik Kurulumu (adet)	Adet	0	0	1
Açıklama :		Yeni Su yükleme noktaları açılması			
Niteliği :		Çıktı göstergesi			
Veri Kaynağı :		Abone İşleri Dairesi Başkanlığı			
Elde Edilme Yöntemi :		-			
Risk :		Bulunmamaktadır			
Performans Göstergeleri		Ölçü Birimi	2011	2012	2013
			(Gerçekleşen)	(Tahmin)	(Hedef)
3	Vezne (mobil, sabit) kurulumu(adet)	Adet	0	0	1
Açıklama :		Yeni Su yükleme noktaları açılması			
Niteliği :		Çıktı göstergesi			
Veri Kaynağı :		Abone İşleri Dairesi Başkanlığı			
Elde Edilme Yöntemi :		-			
Risk :		Bulunmamaktadır			
Faaliyetler			2013 Yılı Mali Kaynak İhtiyacı (TL)		
1	Yeni Su yükleme noktaları açılması		25.000,00		

2	Kredimatik Kurulumu (adet)	-
3	Vezne (mobil, sabit) kurulumu(adet)	-
Genel Toplam :		-

İdarenin Adı		Eskişehir Su ve Kanalizasyon İdaresi Genel Müdürlüğü			
Stratejik Amaç 13		Abone hizmetlerinin iyileştirilmesi ve artırılması			
Stratejik Hedef 13.9		Abone İşleri ve EKS Servisi arası iletişimin hızlandırılması., Abone İşleri Dairesi ve Elektrik Makine İkmal Dairesi arasında personelin kullanacağı santral harici direkt hat.			
Performans Göstergeleri		Ölçü Birimi	2011	2012	2013
			(Gerçekleşen)	(Tahmin)	(Hedef)
1	Abone İşleri ve EKS Servisi arası iletişimin hızlandırılması.	%	0%	0%	100%
Açıklama :		Abone İşleri ve EKS Servisi arası iletişimin hızlandırılması.			
Niteliği :		Çıktı göstergesi			
Veri Kaynağı :		Abone İşleri Dairesi Başkanlığı			
Elde Edilme Yöntemi :		-			
Risk :		Bulunmamaktadır			
Performans Göstergeleri		Ölçü Birimi	2011	2012	2013
			(Gerçekleşen)	(Tahmin)	(Hedef)
2	Telefon hattı(adet)	Adet	0	0	2
Açıklama :		Abone İşleri ve EKS Servisi arası iletişimin hızlandırılması.			
Niteliği :		Çıktı göstergesi			
Veri Kaynağı :		Abone İşleri Dairesi Başkanlığı			
Elde Edilme Yöntemi :		-			
Risk :		Bulunmamaktadır			
Faaliyetler		2013 Yılı Mali Kaynak İhtiyacı (TL)			
1	Abone İşleri ve EKS Servisi arası iletişimin hızlandırılması.		1.000,00		
2	Telefon hattı(adet)		-		
Genel Toplam :			-		

İdarenin Adı		Eskişehir Su ve Kanalizasyon İdaresi Genel Müdürlüğü			
Stratejik Amaç 13		Abone hizmetlerinin iyileştirilmesi ve artırılması			
Stratejik Hedef 13.10		Genişleyen mücavir alan içindeki yerleşim yerlerinin aboneliklerinin yapılması , Köy statüsünden mahalle statüsüne dönüşen yerleşim yerlerinin tamamına şebeke suyu sağlanarak EKS aboneliklerinin gerçekleştirilmesi			
Performans Göstergeleri		Ölçü Birimi	2011	2012	2013
			(Gerçekleşen)	(Tahmin)	(Hedef)
1	Genişleyen mücavir alan içindeki yerleşim yerlerinin aboneliklerinin yapılması	%	0%	0%	100%
Açıklama :		Genişleyen mücavir alan içindeki yerleşim yerlerinin aboneliklerinin yapılması			
Niteliği :		Çıktı göstergesi			
Veri Kaynağı :		Abone İşleri Dairesi Başkanlığı			
Elde Edilme Yöntemi :		-			
Risk :		Bulunmamaktadır			
Performans Göstergeleri		Ölçü Birimi	2011	2012	2013
			(Gerçekleşen)	(Tahmin)	(Hedef)
2	Abonelik işlemi (%)	%	0%	0%	100%
Açıklama :		Genişleyen mücavir alan içindeki yerleşim yerlerinin aboneliklerinin yapılması			
Niteliği :		Çıktı göstergesi			
Veri Kaynağı :		Abone İşleri Dairesi Başkanlığı			
Elde Edilme Yöntemi :		-			

Risk :	Bulunmamaktadır
Faaliyetler	2013 Yılı Mali Kaynak İhtiyacı (TL)
1	Genişleyen mücavir alan içindeki yerleşim yerlerinin aboneliklerinin yapılması
2	Abonelik işlemi (%)
Genel Toplam :	-

İdarenin Adı	Eskişehir Su ve Kanalizasyon İdaresi Genel Müdürlüğü			
Stratejik Amaç 13	Abone hizmetlerinin iyileştirilmesi ve artırılması			
Stratejik Hedef 13.11	Hizmet birimlerinin güvenliğinin artırılması , Hizmet birimlerimizde artan güvenlik tehditlerine karşı merkezi alarm sistemi,dedektörlü giriş kapıları vb.sistemlerin kurulması			
Performans Göstergeleri	Ölçü Birimi	2011	2012	2013
		(Gerçekleşen)	(Tahmin)	(Hedef)
1	Hizmet birimlerinin güvenliğinin artırılması	%	0%	100%
Açıklama :	Hizmet birimlerinin güvenliğinin artırılması			
Niteliği :	Çıktı göstergesi			
Veri Kaynağı :	Abone İşleri Dairesi Başkanlığı			
Elde Edilme Yöntemi :	-			
Risk :	Bulunmamaktadır			
Performans Göstergeleri	Ölçü Birimi	2011	2012	2013
		(Gerçekleşen)	(Tahmin)	(Hedef)
2	Dış Birimlerin güvenliği (%)	%	0%	100%
Açıklama :	Hizmet birimlerinin güvenliğinin artırılması			
Niteliği :	Çıktı göstergesi			
Veri Kaynağı :	Abone İşleri Dairesi Başkanlığı			
Elde Edilme Yöntemi :	-			
Risk :	Bulunmamaktadır			
Performans Göstergeleri	Ölçü Birimi	2011	2012	2013
		(Gerçekleşen)	(Tahmin)	(Hedef)
3	Abone Binasının giriş çıkış güvenliği(%)	%	0%	100%
Açıklama :	Hizmet birimlerinin güvenliğinin artırılması			
Niteliği :	Çıktı göstergesi			
Veri Kaynağı :	Abone İşleri Dairesi Başkanlığı			
Elde Edilme Yöntemi :	-			
Risk :	Bulunmamaktadır			
Faaliyetler	2013 Yılı Mali Kaynak İhtiyacı (TL)			
1	Hizmet birimlerinin güvenliğinin artırılması	15.000,00		
2	Dış Birimlerin güvenliği (%)	-		
3	Abone Binasının giriş çıkış güvenliği(%)	-		
Genel Toplam :	-			

İdarenin Adı	Eskişehir Su ve Kanalizasyon İdaresi Genel Müdürlüğü			
Stratejik Amaç 13	Abone hizmetlerinin iyileştirilmesi ve artırılması			
Stratejik Hedef 13.12	Kurumun istatistiki bilgi sisteminin kurulması , Hizmetlerle ilgili çeşitli raporlamaların hızlı ve tek elden hazırlanması.			
Performans Göstergeleri	Ölçü Birimi	2011	2012	2013
		(Gerçekleşen)	(Tahmin)	(Hedef)
1	Kurumun istatistiki bilgi sisteminin kurulması	%	0%	100%
Açıklama :	Kurumun istatistiki bilgi sisteminin kurulması			
Niteliği :	Çıktı göstergesi			
Veri Kaynağı :	Abone İşleri Dairesi Başkanlığı			

Elde Edilme Yöntemi :		-			
Risk :		Bulunmamaktadır			
Performans Göstergeleri		Ölçü Birimi	2011	2012	2013
			(Gerçekleşen)	(Tahmin)	(Hedef)
2	Alt birim oluşturulması (adet)	Adet	0	0	1
Açıklama :		Kurumun istatistiki bilgi sisteminin kurulması			
Niteliği :		Çıktı göstergesi			
Veri Kaynağı :		Abone İşleri Dairesi Başkanlığı			
Elde Edilme Yöntemi :		-			
Risk :		Bulunmamaktadır			
Faaliyetler		2013 Yılı Mali Kaynak İhtiyacı (TL)			
1	Kurumun istatistiki bilgi sisteminin kurulması		-		
2	Alt birim oluşturulması (adet)		-		
Genel Toplam :		-			

İdarenin Adı		Eskişehir Su ve Kanalizasyon İdaresi Genel Müdürlüğü			
Stratejik Amaç 13		Abone hizmetlerinin iyileştirilmesi ve artırılması			
Stratejik Hedef 13.13		Birimlerin İş kalitesinin artırılması, standartlaştırılması			
Performans Göstergeleri		Ölçü Birimi	2011	2012	2013
			(Gerçekleşen)	(Tahmin)	(Hedef)
1	İş kalitesinin artırılması, standartlaştırılması	%	0%	0%	100%
Açıklama :		İş kalitesinin artırılması, standartlaştırılması			
Niteliği :		Çıktı göstergesi			
Veri Kaynağı :		Abone İşleri Dairesi Başkanlığı			
Elde Edilme Yöntemi :		-			
Risk :		Bulunmamaktadır			
Performans Göstergeleri		Ölçü Birimi	2011	2012	2013
			(Gerçekleşen)	(Tahmin)	(Hedef)
2	Görev ve İş tanımlarının yapılması (%)	%	0%	0%	100%
Açıklama :		İş kalitesinin artırılması, standartlaştırılması			
Niteliği :		Çıktı göstergesi			
Veri Kaynağı :		Abone İşleri Dairesi Başkanlığı			
Elde Edilme Yöntemi :		-			
Risk :		Bulunmamaktadır			
Faaliyetler		2013 Yılı Mali Kaynak İhtiyacı (TL)			
1	İş kalitesinin artırılması, standartlaştırılması		-		
2	Görev ve İş tanımlarının yapılması (%)		-		
Genel Toplam :		-			

İdarenin Adı		Eskişehir Su ve Kanalizasyon İdaresi Genel Müdürlüğü			
Stratejik Amaç 14		Mevcut ESKİ Gelirlerinin Artırılması Ve Zamanında Tahsilat Yapılması			
Stratejik Hedef 14.1		Vezne tahsilatlarının ve abone memnuniyetinin artırılmasının sağlanmasının kontrolü, sistemin düzenli ve doğru çalışmasının takip edilmesi.			
Performans Göstergeleri		Ölçü Birimi	2011	2012	2013
			(Gerçekleşen)	(Tahmin)	(Hedef)
1	Vezne tahsilatlarının ve abone memnuniyetinin artırılmasının sağlanmasının kontrolü, sistemin düzenli ve doğru çalışmasının takip edilmesi.	%	0%	0%	100%
Açıklama :		Vezne tahsilatlarının ve abone memnuniyetinin artırılmasının sağlanmasının kontrolü, sistemin düzenli ve doğru çalışmasının takip edilmesi.			
Niteliği :		Çıktı göstergesi			

Veri Kaynağı :	Strateji Geliştirme Dairesi Başkanlığı		
Elde Edilme Yöntemi :	-		
Risk :	Bulunmamaktadır		
Faaliyetler	2013 Yılı Mali Kaynak İhtiyacı (TL)		
1	Vezne tahsilatlarının ve abone memnuniyetinin artırılmasının sağlanmasının kontrolü, sistemin düzenli ve doğru çalışmasının takip edilmesi.	-	
Genel Toplam :	-		

İdarenin Adı	Eskişehir Su ve Kanalizasyon İdaresi Genel Müdürlüğü				
Stratejik Amaç 14	Mevcut ESKİ Gelirlerinin Arttırılması Ve Zamanında Tahsilat Yapılması				
Stratejik Hedef 14.2	Tahakkuk tahsilat oranını %99'dan %100'e çıkarılması.				
Performans Göstergeleri	Ölçü Birimi	2011	2012	2013	
		(Gerçekleşen)	(Tahmin)	(Hedef)	
1	Tahakkuk tahsilat oranını %99'dan %100'e çıkarılması.	%	0%	0%	100%
Açıklama :	Tahakkuk tahsilat oranını %90'dan %95'e çıkarılması.				
Niteliği :	Çıktı göstergesi				
Veri Kaynağı :	Strateji Geliştirme Dairesi Başkanlığı				
Elde Edilme Yöntemi :	-				
Risk :	Bulunmamaktadır				
Faaliyetler	2013 Yılı Mali Kaynak İhtiyacı (TL)				
1	Tahakkuk tahsilat oranını %99'dan %100'e çıkarılması.	-			
Genel Toplam :	-				

İdarenin Adı	Eskişehir Su ve Kanalizasyon İdaresi Genel Müdürlüğü				
Stratejik Amaç 14	Mevcut ESKİ Gelirlerinin Arttırılması Ve Zamanında Tahsilat Yapılması				
Stratejik Hedef 14.3	Denk ve gerçekleşme yüzdesi büyük, bütçe politikasının uygulanması.				
Performans Göstergeleri	Ölçü Birimi	2011	2012	2013	
		(Gerçekleşen)	(Tahmin)	(Hedef)	
1	Denk ve gerçekleşme yüzdesi büyük, bütçe politikasının uygulanması.	%	0%	0%	100%
Açıklama :	Denk ve gerçekleşme yüzdesi büyük, bütçe politikasının uygulanması.				
Niteliği :	Çıktı göstergesi				
Veri Kaynağı :	Strateji Geliştirme Dairesi Başkanlığı				
Elde Edilme Yöntemi :	-				
Risk :	Bulunmamaktadır				
Faaliyetler	2013 Yılı Mali Kaynak İhtiyacı (TL)				
1	Denk ve gerçekleşme yüzdesi büyük, bütçe politikasının uygulanması.	-			
Genel Toplam :	-				

İdarenin Adı	Eskişehir Su ve Kanalizasyon İdaresi Genel Müdürlüğü				
Stratejik Amaç 14	Mevcut ESKİ Gelirlerinin Arttırılması Ve Zamanında Tahsilat Yapılması				
Stratejik Hedef 14.4	ESKİ'nin genel bütçe gerçekleşme oranını %90'a yükseltmek.				
Performans Göstergeleri	Ölçü Birimi	2011	2012	2013	
		(Gerçekleşen)	(Tahmin)	(Hedef)	
1	ESKİ'nin genel bütçe gerçekleşme oranını %90'a yükseltmek.	%	0%	0%	75%
Açıklama :	ESKİ'nin genel bütçe gerçekleşme oranını %90'a yükseltmek.				
Niteliği :	Çıktı göstergesi				
Veri Kaynağı :	Strateji Geliştirme Dairesi Başkanlığı				
Elde Edilme Yöntemi :	-				

Risk :	Bulunmamaktadır	
Faaliyetler		2013 Yılı Mali Kaynak İhtiyacı (TL)
1	ESKİ'nin genel bütçe gerçekleştirme oranını %90'a yükseltmek.	-
Genel Toplam :		-

3. BÜTÇE BİLGİLERİ

KURUMSAL KOD	Düzeji	Kodu	AÇIKLAMA
	I	46	BELEDİYE,BAĞLI İDARE
	II	26	ESKİŞEHİR İLİ
	III	03	ESKİŞEHİR SU VE KANALİZASYON İDARESİ GENEL MÜDÜRLÜĞÜ
	IV		

KODU	AÇIKLAMA	ÖNCEKİ YIL (2011)		CARİ YIL (2012)			DEĞİŞİM %	TL	
		Bütçe Ödeneği	Harcama	Bütçe Ödeneği	Haziran Sonu Harcama	Yıl Sonu Tahmini		BÜTÇE TEKLİFİ	DEĞİŞİM %
								Bütçe Yılı (2013 Yılı)	
01	PERSONEL GİDERLERİ	24.453.100	18.699.654	29.699.400	8.867.531	28.141.400	33,55	33.530.500	16
02	SOSYAL GÜVENLİK KURUMLARINA DEVLET PRİMİ GİDERLERİ	5.508.700	3.657.887	5.926.300	1.640.957	5.838.300	37,35	6.551.000	11
03	MAL VE HİZMET ALIM GİDERLERİ	43.507.300	30.122.957	48.868.400	15.170.181	48.368.400	37,72	58.219.000	17
04	FAİZ GİDERLERİ	5.000.400	2.716.569	4.500.400	1.315.858	4.500.400	39,64	4.504.000	0
05	CARİ TRANSFERLER	1.819.200	852.830	2.362.600	496.580	2.360.600	63,87	1.603.500	-47
06	SERMAYE GİDERLERİ	32.592.100	28.804.252	70.009.200	8.265.257	69.029.200	58,27	58.785.000	-17
07	SERMAYE TRANSFERLERİ	500.000	262.500	300.000	100.000	300.000	12,50	1.000	-29,900
08	BORÇ VERME	100	0	100	0	100	100,00	1.000	90
09	YEDEK ÖDENEKLER	6.619.100	0	11.333.600	0	14.461.600	100,00	13.805.000	-5
GENEL TOPLAM		120.000.000	85.116.649	173.000.000	35.856.364	173.000.000	50,80	177.000.000	2

KURUMSAL KOD	Düzeji	Kodu	AÇIKLAMA
	I	46	BELEDİYE,BAĞLI İDARE
	II	26	ESKİŞEHİR İLİ
	III	03	ESKİŞEHİR SU VE KANALİZASYON İDARESİ GENEL MÜDÜRLÜĞÜ
	IV	30	ABONE İŞLERİ DAİRESİ BAŞKANLIĞI

KODU	AÇIKLAMA	ÖNCEKİ YIL (2011)		CARİ YIL (2012)			DEĞİŞİM %	TL	
		Bütçe Ödeneği	Harcama	Bütçe Ödeneği	Haziran Sonu Harcama	Yıl Sonu Tahmini		BÜTÇE TEKLİFİ	DEĞİŞİM %
								Bütçe Yılı (2013 Yılı)	
01	PERSONEL GİDERLERİ	3.356.800	2.719.539	4.320.700	1.331.492	4.035.700	32,61	5.316.000	24
02	SOSYAL GÜVENLİK KURUMLARINA DEVLET PRİMİ GİDERLERİ	745.100	535.782	1.020.100	248.142	1.020.100	47,48	1.206.000	15
03	MAL VE HİZMET ALIM GİDERLERİ	1.049.900	464.538	1.019.900	109.100	1.019.900	54,45	1.140.000	11
04	FAİZ GİDERLERİ	0	0	0	0	0		0	
05	CARİ TRANSFERLER	140.000	21.288	165.000	2.944	165.000	87,10	170.000	3
06	SERMAYE GİDERLERİ	301.400	87.699	441.200	29.500	441.200	80,12	367.000	-20
07	SERMAYE TRANSFERLERİ	0	0	0	0	0		0	
08	BORÇ VERME	0	0	0	0	0		0	
09	YEDEK ÖDENEKLER	359.000	0	415.000	0	700.000	100,00	750.000	7
GENEL TOPLAM		5.952.200	3.828.848	7.381.900	1.721.178	7.381.900	48,13	8.949.000	18

KURUMSAL KOD	Düzeji	Kodu	AÇIKLAMA
	I	46	BELEDİYE,BAĞLI İDARE
	II	26	ESKİŞEHİR İLİ
	III	03	ESKİŞEHİR SU VE KANALİZASYON İDARESİ GENEL MÜDÜRLÜĞÜ
	IV	31	ATIKSU ARITMA DAİRESİ BAŞKANLIĞI

KODU	AÇIKLAMA	ÖNCEKİ YIL (2011)		CARİ YIL (2012)			DEĞİŞİM %	TL	
		Bütçe Ödeneği	Harcama	Bütçe Ödeneği	Haziran Sonu Harcama	Yıl Sonu Tahmini		BÜTÇE TEKLİFİ	DEĞİŞİM %
								Bütçe Yılı (2013 Yılı)	
01	PERSONEL GİDERLERİ	1.749.900	1.565.786	2.325.700	792.779	2.175.700	28,03	2.424.000	10
02	SOSYAL GÜVENLİK KURUMLARINA DEVLET PRİMİ GİDERLERİ	350.100	299.305	380.100	145.314	380.100	21,26	351.000	-8
03	MAL VE HİZMET ALIM GİDERLERİ	5.038.000	2.977.710	4.693.800	1.357.020	4.693.800	36,56	5.603.000	16
04	FAİZ GİDERLERİ	0	0	0	0	0		0	
05	CARİ TRANSFERLER	102.900	1.814	105.000	48.754	105.000	98,27	106.000	1
06	SERMAYE GİDERLERİ	230.100	159.511	400.200	126.207	250.200	36,25	373.000	33
07	SERMAYE TRANSFERLERİ	0	0	0	0	0		0	

08	BORÇ VERME	0	0	0	0	0	0	0	0
09	YEDEK ÖDENEKLER	452.500	0	800.000	0	1.100.000	100,00	1.000.000	-10
GENEL TOPLAM		7.923.500	5.004.127	8.704.800	2.470.075	8.704.800	42,51	9.857.000	12

KURUMSAL KOD	Düzei	Kodu	AÇIKLAMA
	I	46	BELEDİYE,BAĞLI İDARE
	II	26	ESKİŞEHİR İLİ
	III	03	ESKİŞEHİR SU VE KANALİZASYON İDARESİ GENEL MÜDÜRLÜĞÜ
	IV	10	BİLGİ İŞLEM DAİRESİ BAŞKANLIĞI

KODU	AÇIKLAMA	ÖNCEKİ YIL (2011)		CARİ YIL (2012)			DEĞİŞİM %	TL	
		Bütçe Ödeneği	Harcama	Bütçe Ödeneği	Haziran Sonu Harcama	Yıl Sonu Tahmini		Bütçe Yılı (2013 Yılı)	DEĞİŞİM %
02	SOSYAL GÜVENLİK KURUMLARINA DEVLET PRİMİ GİDERLERİ	112.000	49.184	133.500	19.825	123.500	60,18	116.000	-6
03	MAL VE HİZMET ALIM GİDERLERİ	530.900	173.076	654.200	110.506	654.200	73,54	643.000	-2
04	FAİZ GİDERLERİ	0	0	0	0	0		0	
05	CARİ TRANSFERLER	41.500	399	42.000	366	42.000	99,05	55.000	24
06	SERMAYE GİDERLERİ	250.800	63.012	270.700	50.916	270.700	76,72	347.000	22
07	SERMAYE TRANSFERLERİ	0	0	0	0	0		0	
08	BORÇ VERME	0	0	0	0	0		0	
09	YEDEK ÖDENEKLER	495.000	0	450.000	0	500.000	100,00	500.000	0
GENEL TOPLAM		1.909.900	551.631	2.237.700	306.419	2.237.700	75,35	2.333.000	4

KURUMSAL KOD	Düzei	Kodu	AÇIKLAMA
	I	46	BELEDİYE,BAĞLI İDARE
	II	26	ESKİŞEHİR İLİ
	III	03	ESKİŞEHİR SU VE KANALİZASYON İDARESİ GENEL MÜDÜRLÜĞÜ
	IV	11	ELEKTRİK MAKİNA VE MALZEME İKMAL DAİRESİ BAŞKANLIĞI

KODU	AÇIKLAMA	ÖNCEKİ YIL (2011)		CARİ YIL (2012)			DEĞİŞİM %	TL	
		Bütçe Ödeneği	Harcama	Bütçe Ödeneği	Haziran Sonu Harcama	Yıl Sonu Tahmini		Bütçe Yılı (2013 Yılı)	DEĞİŞİM %
02	SOSYAL GÜVENLİK KURUMLARINA DEVLET PRİMİ GİDERLERİ	334.100	151.515	243.100	75.199	193.100	21,54	271.000	29
03	MAL VE HİZMET ALIM GİDERLERİ	6.920.600	4.744.366	7.441.400	3.024.599	7.376.400	35,68	11.753.000	37
04	FAİZ GİDERLERİ	0	0	0	0	0		0	
05	CARİ TRANSFERLER	79.000	813	79.000	881	79.000	98,97	81.000	2
06	SERMAYE GİDERLERİ	77.900	6.289	372.900	168.531	372.900	98,31	2.864.000	87
07	SERMAYE TRANSFERLERİ	0	0	0	0	0		0	
08	BORÇ VERME	0	0	0	0	0		0	
09	YEDEK ÖDENEKLER	682.000	0	275.000	0	750.000	100,00	1.000.000	25
GENEL TOPLAM		9.129.100	5.675.934	9.657.300	3.682.155	9.657.300	41,23	17.691.000	45

KURUMSAL KOD	Düzei	Kodu	AÇIKLAMA
	I	46	BELEDİYE,BAĞLI İDARE
	II	26	ESKİŞEHİR İLİ
	III	03	ESKİŞEHİR SU VE KANALİZASYON İDARESİ GENEL MÜDÜRLÜĞÜ
	IV	24	HUKUK MÜŞAVİRLİĞİ

KODU	AÇIKLAMA	ÖNCEKİ YIL (2011)		CARİ YIL (2012)			DEĞİŞİM %	TL	
		Bütçe Ödeneği	Harcama	Bütçe Ödeneği	Haziran Sonu Harcama	Yıl Sonu Tahmini		Bütçe Yılı (2013 Yılı)	DEĞİŞİM %
02	SOSYAL GÜVENLİK KURUMLARINA DEVLET PRİMİ GİDERLERİ	90.500	29.328	103.500	12.342	103.500	71,66	141.000	27
03	MAL VE HİZMET ALIM GİDERLERİ	211.600	103.447	215.800	37.830	215.800	52,06	358.000	40

04	FAİZ GİDERLERİ	0	0	0	0	0	0	0	0
05	CARİ TRANSFERLER	7.100	555	8.100	236	8.100	93,15	12.000	33
06	SERMAYE GİDERLERİ	10.200	0	12.200	566	12.200	100,00	24.000	49
07	SERMAYE TRANSFERLERİ	0	0	0	0	0		0	
08	BORÇ VERME	0	0	0	0	0		0	
09	YEDEK ÖDENEKLER	253.000	0	340.000	0	350.000	100,00	444.000	21
GENEL TOPLAM		886.400	282.233	1.069.900	116.866	1.069.900	73,62	1.468.000	27

KURUMSAL KOD	Düzei	Kodu	AÇIKLAMA
	I	46	BELEDİYE,BAĞLI İDARE
	II	26	ESKİŞEHİR İLİ
	III	03	ESKİŞEHİR SU VE KANALİZASYON İDARESİ GENEL MÜDÜRLÜĞÜ
	IV	23	TEFTİŞ KURULU BAŞKANLIĞI

KODU	AÇIKLAMA	ÖNCEKİ YIL (2011)		CARİ YIL (2012)			DEĞİŞİM %	TL	
		Bütçe Ödeneği	Harcama	Bütçe Ödeneği	Haziran Sonu Harcama	Yıl Sonu Tahmini		Bütçe Yılı (2013 Yılı)	DEĞİŞİM %
01	PERSONEL GİDERLERİ	85.300	50.708	83.500	30.935	61.500	17,55	123.000	50
02	SOSYAL GÜVENLİK KURUMLARINA DEVLET PRİMİ GİDERLERİ	21.300	7.596	12.600	4.442	12.600	39,72	16.000	21
03	MAL VE HİZMET ALIM GİDERLERİ	38.800	6.603	26.900	8.251	26.900	75,45	55.000	51
04	FAİZ GİDERLERİ	0	0	0	0	0		0	
05	CARİ TRANSFERLER	300	6	300	4	300	98,13	2.000	85
06	SERMAYE GİDERLERİ	900	0	900	0	900	100,00	9.000	90
07	SERMAYE TRANSFERLERİ	0	0	0	0	0		0	
08	BORÇ VERME	0	0	0	0	0		0	
09	YEDEK ÖDENEKLER	92.000	0	78.000	0	100.000	100,00	100.000	0
GENEL TOPLAM		238.600	64.912	202.200	43.632	202.200	67,90	305.000	34

KURUMSAL KOD	Düzei	Kodu	AÇIKLAMA
	I	46	BELEDİYE,BAĞLI İDARE
	II	26	ESKİŞEHİR İLİ
	III	03	ESKİŞEHİR SU VE KANALİZASYON İDARESİ GENEL MÜDÜRLÜĞÜ
	IV	34	SU VE KANAL İŞLETME DAİRESİ BAŞKANLIĞI

KODU	AÇIKLAMA	ÖNCEKİ YIL (2011)		CARİ YIL (2012)			DEĞİŞİM %	TL	
		Bütçe Ödeneği	Harcama	Bütçe Ödeneği	Haziran Sonu Harcama	Yıl Sonu Tahmini		Bütçe Yılı (2013 Yılı)	DEĞİŞİM %
01	PERSONEL GİDERLERİ	7.484.700	5.894.646	8.916.400	2.590.063	8.776.400	32,84	10.463.000	16
02	SOSYAL GÜVENLİK KURUMLARINA DEVLET PRİMİ GİDERLERİ	1.855.000	1.190.721	2.086.000	518.035	2.086.000	42,92	2.286.000	9
03	MAL VE HİZMET ALIM GİDERLERİ	13.136.300	8.302.419	15.452.300	4.217.838	15.452.300	46,27	18.418.000	16
04	FAİZ GİDERLERİ	0	0	0	0	0		0	
05	CARİ TRANSFERLER	4.100	2.912	5.600	1.588	5.600	48,01	8.000	30
06	SERMAYE GİDERLERİ	3.855.800	1.985.378	4.487.800	448.339	4.427.800	55,16	7.943.000	44
07	SERMAYE TRANSFERLERİ	0	0	0	0	0		0	
08	BORÇ VERME	0	0	0	0	0		0	
09	YEDEK ÖDENEKLER	766.000	0	1.600.000	0	1.800.000	100,00	2.000.000	10
GENEL TOPLAM		27.101.900	17.376.076	32.548.100	7.775.863	32.548.100	46,61	41.118.000	21

KURUMSAL KOD	Düzei	Kodu	AÇIKLAMA
	I	46	BELEDİYE,BAĞLI İDARE
	II	26	ESKİŞEHİR İLİ
	III	03	ESKİŞEHİR SU VE KANALİZASYON İDARESİ GENEL MÜDÜRLÜĞÜ
	IV	35	SU ARITMA DAİRESİ BAŞKANLIĞI

KODU	AÇIKLAMA	ÖNCEKİ YIL (2011)		CARİ YIL (2012)			DEĞİŞİM %	TL	
		Bütçe	Harcama	Bütçe	Haziran Sonu	Yıl Sonu		Bütçe Yılı	DEĞİŞİM %

		Ödeneği		Ödeneği	Harcama	Tahmini		(2013 Yılı)	
01	PERSONEL GİDERLERİ	2.518.600	2.153.606	3.215.200	1.125.711	2.965.200	27,37	3.213.000	8
02	SOSYAL GÜVENLİK KURUMLARINA DEVLET PRİMİ GİDERLERİ	457.900	427.179	429.000	195.034	406.000	-5,22	486.000	16
03	MAL VE HİZMET ALIM GİDERLERİ	6.603.900	5.119.868	9.505.500	3.589.068	9.150.500	44,05	9.077.000	-1
04	FAİZ GİDERLERİ	0	0	0	0	0		0	
05	CARİ TRANSFERLER	3.200	2.385	5.200	2.739	3.200	25,48	12.000	73
06	SERMAYE GİDERLERİ	498.900	280.574	811.500	12.224	941.500	70,20	1.398.000	33
07	SERMAYE TRANSFERLERİ	0	0	0	0	0		0	
08	BORÇ VERME	0	0	0	0	0		0	
09	YEDEK ÖDENEKLER	0	0	0	0	500.000		1.000.000	50
GENEL TOPLAM		10.082.500	7.983.611	13.966.400	4.924.777	13.966.400	42,84	15.186.000	8

KURUMSAL KOD	Düzeji	Kodu	AÇIKLAMA
	I	46	BELEDİYE,BAĞLI İDARE
	II	26	ESKİŞEHİR İLİ
	III	03	ESKİŞEHİR SU VE KANALİZASYON İDARESİ GENEL MÜDÜRLÜĞÜ
	IV	32	STRATEJİ GELİŞTİRME DAİRESİ BAŞKANLIĞI

TL

KODU	AÇIKLAMA	ÖNCEKİ YIL (2011)		CARİ YIL (2012)			DEĞİŞİM %	BÜTÇE TEKLİFİ	DEĞİŞİM %
		Bütçe Ödeneği	Harcama	Bütçe Ödeneği	Haziran Sonu Harcama	Yıl Sonu Tahmini			
01	PERSONEL GİDERLERİ	1.900.900	1.236.610	2.178.100	542.375	2.128.100	41,89	2.220.000	4
02	SOSYAL GÜVENLİK KURUMLARINA DEVLET PRİMİ GİDERLERİ	364.000	250.165	336.000	106.694	331.000	24,42	373.000	11
03	MAL VE HİZMET ALIM GİDERLERİ	1.255.900	627.401	1.059.100	275.069	1.059.100	40,76	1.245.000	15
04	FAİZ GİDERLERİ	5.000.400	2.716.569	4.500.400	1.315.858	4.500.400	39,64	4.504.000	0
05	CARİ TRANSFERLER	1.370.000	818.311	1.881.500	436.474	1.881.500	56,51	1.056.000	-78
06	SERMAYE GİDERLERİ	162.400	13.452	139.400	0	139.400	90,35	153.000	9
07	SERMAYE TRANSFERLERİ	0	0	0	0	0		0	
08	BORÇ VERME	100	0	100	0	100	100,00	1.000	90
09	YEDEK ÖDENEKLER	2.494.100	0	2.756.600	0	2.811.600	100,00	2.661.000	-6
GENEL TOPLAM		12.547.800	5.662.508	12.851.200	2.676.470	12.851.200	55,94	12.213.000	-5

KURUMSAL KOD	Düzeji	Kodu	AÇIKLAMA
	I	46	BELEDİYE,BAĞLI İDARE
	II	26	ESKİŞEHİR İLİ
	III	03	ESKİŞEHİR SU VE KANALİZASYON İDARESİ GENEL MÜDÜRLÜĞÜ
	IV	36	PROJELER DAİRESİ BAŞKANLIĞI

TL

KODU	AÇIKLAMA	ÖNCEKİ YIL (2011)		CARİ YIL (2012)			DEĞİŞİM %	BÜTÇE TEKLİFİ	DEĞİŞİM %
		Bütçe Ödeneği	Harcama	Bütçe Ödeneği	Haziran Sonu Harcama	Yıl Sonu Tahmini			
01	PERSONEL GİDERLERİ	311.500	249.458	417.800	168.844	361.800	31,05	544.500	34
02	SOSYAL GÜVENLİK KURUMLARINA DEVLET PRİMİ GİDERLERİ	63.000	43.157	82.000	26.219	82.000	47,37	88.000	7
03	MAL VE HİZMET ALIM GİDERLERİ	477.200	75.028	369.000	47.145	359.000	79,10	573.000	37
04	FAİZ GİDERLERİ	0	0	0	0	0		0	
05	CARİ TRANSFERLER	1.700	892	1.700	564	1.700	47,54	3.500	51
06	SERMAYE GİDERLERİ	4.009.300	3.231.893	3.134.300	1.471.827	2.234.300	-44,65	1.706.000	-31
07	SERMAYE TRANSFERLERİ	0	0	0	0	0		0	
08	BORÇ VERME	0	0	0	0	0		0	
09	YEDEK ÖDENEKLER	402.500	0	34.000	0	1.000.000	100,00	500.000	-100
GENEL TOPLAM		5.265.200	3.600.428	4.038.800	1.714.599	4.038.800	10,85	3.415.000	-18

KURUMSAL KOD	Düzeji	Kodu	AÇIKLAMA
	I	46	BELEDİYE,BAĞLI İDARE
	II	26	ESKİŞEHİR İLİ
	III	03	ESKİŞEHİR SU VE KANALİZASYON İDARESİ GENEL MÜDÜRLÜĞÜ

IV	33	PLANLAMA YATIRIM VE İNŞAAT DAİRESİ BAŞKANLIĞI
----	----	---

KODU	AÇIKLAMA	TL							
		ÖNCEKİ YIL (2011)		CARİ YIL (2012)			DEĞİŞİM %	BÜTÇE TEKLİFİ	DEĞİŞİM %
		Bütçe Ödeneği	Harcama	Bütçe Ödeneği	Haziran Sonu Harcama	Yıl Sonu Tahmini		Bütçe Yılı (2013 Yılı)	
01	PERSONEL GİDERLERİ	3.954.700	2.631.622	4.429.100	1.167.559	4.359.100	39,63	4.660.000	6
02	SOSYAL GÜVENLİK KURUMLARINA DEVLET PRİMİ GİDERLERİ	850.000	517.955	866.000	211.131	866.000	40,19	956.000	9
03	MAL VE HİZMET ALIM GİDERLERİ	7.416.500	6.901.596	7.466.100	1.993.519	7.451.100	7,37	8.342.000	11
04	FAİZ GİDERLERİ	0	0	0	0	0		0	
05	CARİ TRANSFERLER	64.200	1.352	65.000	1.062	65.000	97,92	90.000	28
06	SERMAYE GİDERLERİ	23.148.400	22.953.640	59.893.800	5.957.147	59.893.800	61,68	43.555.000	-38
07	SERMAYE TRANSFERLERİ	0	0	0	0	0		0	
08	BORÇ VERME	0	0	0	0	0		0	
09	YEDEK ÖDENEKLER	0	0	3.915.000	0	4.000.000	100,00	3.000.000	-33
GENEL TOPLAM		35.433.800	33.006.164	76.635.000	9.330.419	76.635.000	56,93	60.603.000	-26

KURUMSAL KOD	Düzeji	Kodu	AÇIKLAMA
	I	46	BELEDİYE,BAĞLI İDARE
	II	26	ESKİŞEHİR İLİ
	III	03	ESKİŞEHİR SU VE KANALİZASYON İDARESİ GENEL MÜDÜRLÜĞÜ
	IV	02	ÖZEL KALEM

KODU	AÇIKLAMA	TL							
		ÖNCEKİ YIL (2011)		CARİ YIL (2012)			DEĞİŞİM %	BÜTÇE TEKLİFİ	DEĞİŞİM %
		Bütçe Ödeneği	Harcama	Bütçe Ödeneği	Haziran Sonu Harcama	Yıl Sonu Tahmini		Bütçe Yılı (2013 Yılı)	
01	PERSONEL GİDERLERİ	683.400	620.005	879.000	319.025	809.000	23,36	1.018.000	21
02	SOSYAL GÜVENLİK KURUMLARINA DEVLET PRİMİ GİDERLERİ	118.700	82.012	129.300	44.589	129.300	36,57	150.000	14
03	MAL VE HİZMET ALIM GİDERLERİ	634.500	542.860	787.100	382.773	772.100	29,69	862.000	10
04	FAİZ GİDERLERİ	0	0	0	0	0		0	
05	CARİ TRANSFERLER	3.100	615	2.100	277	2.100	70,70	3.000	30
06	SERMAYE GİDERLERİ	23.900	9.499	23.800	0	23.800	60,09	28.000	15
07	SERMAYE TRANSFERLERİ	500.000	262.500	300.000	100.000	300.000	12,50	1.000	-29.900
08	BORÇ VERME	0	0	0	0	0		0	
09	YEDEK ÖDENEKLER	382.000	0	415.000	0	500.000	100,00	500.000	0
GENEL TOPLAM		2.345.600	1.517.492	2.536.300	846.664	2.536.300	40,17	2.562.000	1

KURUMSAL KOD	Düzeji	Kodu	AÇIKLAMA
	I	46	BELEDİYE,BAĞLI İDARE
	II	26	ESKİŞEHİR İLİ
	III	03	ESKİŞEHİR SU VE KANALİZASYON İDARESİ GENEL MÜDÜRLÜĞÜ
	IV	05	İNSAN KAYNAKLARI VE DESTEK HİZMETLERİ DAİRESİ BAŞKANLIĞI

KODU	AÇIKLAMA	TL							
		ÖNCEKİ YIL (2011)		CARİ YIL (2012)			DEĞİŞİM %	BÜTÇE TEKLİFİ	DEĞİŞİM %
		Bütçe Ödeneği	Harcama	Bütçe Ödeneği	Haziran Sonu Harcama	Yıl Sonu Tahmini		Bütçe Yılı (2013 Yılı)	
01	PERSONEL GİDERLERİ	578.100	389.859	610.400	195.103	555.400	29,81	666.000	17
02	SOSYAL GÜVENLİK KURUMLARINA DEVLET PRİMİ GİDERLERİ	147.000	73.988	105.100	33.991	105.100	29,60	111.000	5
03	MAL VE HİZMET ALIM GİDERLERİ	193.200	84.044	177.300	17.463	137.300	38,79	150.000	8
04	FAİZ GİDERLERİ	0	0	0	0	0		0	
05	CARİ TRANSFERLER	2.100	1.489	2.100	692	2.100	29,09	5.000	58
06	SERMAYE GİDERLERİ	22.100	13.305	20.500	0	20.500	35,10	18.000	-14
07	SERMAYE TRANSFERLERİ	0	0	0	0	0		0	
08	BORÇ VERME	0	0	0	0	0		0	
09	YEDEK ÖDENEKLER	241.000	0	255.000	0	350.000	100,00	350.000	0
GENEL TOPLAM		1.183.500	562.685	1.170.400	247.249	1.170.400	51,92	1.300.000	10