

# ATATÜRK ÜNİVERSİTESİ

PERFORMANS PROGRAMI

2025



ATATÜRK ÜNİVERSİTESİ  
PERFORMANS PROGRAMI  
2025 YILI

---



*“Cumhuriyetimize vereceğimiz  
en büyük armağan,  
gençlerimizin eğitilmesi  
olacaktır.”*

*Mustafa Kemal Atatürk*

---



## SUNUŞ

Ülkemizde, mali yönetim ve kontrol sistemini yeniden düzenleyen 5018 sayılı Kamu Mali Yönetimi ve Kontrol Kanunu, çıktı ve sonuç odaklı bir yönetim anlayışı getirerek, mali saydamlık ve hesap verebilirlik ilkeleri çerçevesinde kaynakların etkili, ekonomik ve verimli kullanımının sağlanmasını amaçlamaktadır. Bu amacın gerçekleştirilmesi kurumlarda performans esaslı bütçe sisteminin tam olarak yerleşmesiyle mümkün olabilecektir.

Atatürk Üniversitesi, akademik, sosyal ve kültürel zenginliğini yarım asrı aşan eğitim deneyimi ile kurumsallaştırarak bölge ve ülke kalkınmasına önemli ölçüde katkı sağlamış; özülküsü doğrultusunda verdiği eğitimin, ürettiği bilgi ve teknolojinin, sunduğu hizmetlerin dünya standartlarında, uluslararası kabul görmüş, araştırmacı ve yenilikçi bir anlayışla bulunduğu bölgenin sosyo-ekonomik ve kültürel yapısını geliştiren, tüketen değil üreten, nitelikli ve etkin mezunlar yetiştiren üniversite olmayı hedeflemiştir.

2025 Yılı Performans Programımız Program Bütçe ve Stratejik Plan esas alınarak hazırlanmış, programda yer alan bilgilerin doğru olmasına, faaliyetlerin tüm yönleriyle açıklanmasına, sonuç odaklı bir anlayışla Üniversitemizin amaç ve hedeflerinin gerçekleştirilme aşamalarını ve yöntemlerini ifade etmesine büyük önem verilmiştir. Programda stratejik plan ve bütçe arasındaki ilişki de göz önünde bulundurularak öncelikli hedefler ve bu hedefler kapsamında gerçekleştirilecek faaliyetler, performans göstergeleri ve kaynak ihtiyacına ilişkin bilgilere yer verilmiştir.

2025 Yılı Performans Programının hazırlanmasında emeği geçen Üniversitemiz çalışanlarına teşekkür eder, başarılı bir şekilde uygulanmasını dilerim.

**Prof. Dr. Ahmet HACİMÜFTÜOĞLU**

**Atatürk Üniversitesi Rektörü**

**Erzurum-2025**



## İÇİNDEKİLER

<b>SUNUŞ</b>	<b>4</b>
<b>İÇİNDEKİLER</b>	<b>5</b>
<b>I. GENEL BİLGİLER</b>	<b>6</b>
A- Yetki, Görev ve Sorumluluklar	6
B- Teşkilat Yapısı	8
C- Fiziksel Kaynaklar	11
D- İnsan Kaynakları	26
<b>II. PERFORMANS BİLGİLERİ</b>	<b>30</b>
A- Temel Politika ve Öncelikler	32
B- Amaç ve Hedefler	33
C- Performans Hedef ve Göstergeleri ile Faaliyetler	35
D- İdarenin Toplam Kaynak İhtiyacı	89
E- Diğer Hususlar	91

---

## 1. GENEL BİLGİLER



### A. YETKİ, GÖREV VE SORUMLULUKLAR

Cumhuriyetimizin kurucusu Ulu Önder Atatürk'ün 1 Kasım 1937 tarihinde Türkiye Büyük Millet Meclisi'nin yasama yılı açılış konuşmasında Doğu Anadolu'da büyük bir üniversite kurma gereğini ifade ederek başlattığı çalışmalara 12 yıl aradan sonra 1950'de tekrar başlanılmış ve 1951 yılında TBMM'nde kurulan komisyon üniversitenin Erzurum'da kurulmasını önermiştir. 20 Mart 1954 tarihinde kabul edilen 6373 sayılı kanunla üniversitenin adının Atatürk Üniversitesi olması kararlaştırıldı. Aynı yıl Amerika Birleşik Devletleri

A.I.D. teşkilatı aracılığı sonucu Nebraska Üniversitesi ile işbirliği anlaşması imzalanarak hazırlık çalışmaları hızlandırıldı ve 6990 sayılı Atatürk Üniversitesi Kanunu'nun 07 Haziran 1957 tarihinde yürürlüğe girmesi ile kurulmuş oldu.

Atatürk üniversitesinin genç öğretim üyeleri Birleşik Devletlerde farklı araştırmalar yapma olanağını sunan kardeş üniversitenin teknik ve akademik tecrübelerinden yararlanmıştı. Üniversitenin kuruluş tarihi olan 1957 den itibaren 14 yıl boyunca maddi olarak USAID tarafından karşılanan 50 adet uzun-dönem görev kadrosu Nebraska personeli tarafından doldurulmuştur. Fakülte'deki kadrolar 1968'e kadar Türk personeli tarafından doldurulmuş ve Atatürk Üniversitenin gelişmesine çok zaman ayıran Nebraska personeli açısından Üniversitenin tam bir Türk Kurumu olarak olgunlaşması için gitme zamanı gelmiştir.

Atatürk Üniversitesi,17 Kasım 1958'de Ziraat ve Fen-Edebiyat Fakülteleri ile eğitime başlamıştır. Üçü misafir olmak üzere dört Öğretim üyesi, 23 Asistan ve 125 öğrencisiyle eğitime başlayan Atatürk Üniversitesi bugün 572.000'e yaklaşan öğrencisi, 2712 öğretim elemanı, 756.200'e yakın mezunu ile nitelik ve nicelik bakımından ülkemizin en büyük Üniversitelerinden biri konumuna gelmiştir. Üniversitemiz bugün merkez yerleşkesi ile çevre il ve ilçelerde bulunan 23 fakülte, 1 yüksekokul, 1 konservatuvar, 13 meslek yüksekokulu, 8 enstitü, 45 araştırma merkezi ve çeşitli öğrenci destek birimleri(yemekhaneler, kültür merkezleri ve spor salonları vb.) eğitim ve araştırma hizmetleri ile gençlerimizi aydınlık yarınlara hazırlamaktadır. Doğu Anadolu Bölgesinin sosyal, ekonomik ve kültürel kalkınmasında önemli sorumluluklar üstlenen Atatürk Üniversitesi, eğitim-öğretim ve bilimsel etkinliklerinin yanı sıra toplam Araştırma Hastaneleri ve Dış Hekimliği Fakültesi ile bölgedeki milyonlarca insana sağlık hizmeti vermekte; tarım ve hayvancılık, mühendislik, temel bilimler ve sosyal bilimler alanlarında bölgeye önemli katkılar sağlamaktadır.

Atatürk Üniversitesinde yetişmiş çok sayıda Öğretim Üyesi Ülkemizin diğer Üniversitelerinde görev yaparak Türk Yükseköğretimine katkılarını sürdürmektedir.

Atatürk Üniversitesi, topluma kazandırdığı 756.200'e aşkın mezunuyla, Atatürk İlkeleri doğrultusunda ulusal değerlerimizi bireysel özgürlüklerle birleştirerek evrensel düşünce ve davranışın geliştirilmesine katkı sağlamaktadır.

## B. TEŞKİLAT YAPISI

Üniversitelerin teşkilat yapısı; 18.02.1982 tarihinde yayımlanan “**Üniversitelerde Akademik Teşkilat Yönetmeliği**” ne göre belirlenmiştir.

Üniversite, bilimsel özerkliğe ve kamu tüzel kişiliğine sahip, yüksek düzeyde eğitim-öğretim, bilimsel araştırma ve yayın yapan ve fakülte, enstitü, yüksekokul, bölüm, ana bilim dalı, ana sanat dalı, bilim dalı, sanat dalı, araştırma ve uygulama merkezlerinden oluşan bir yükseköğretim kurumudur.

2547 Sayılı Yüksek Öğretim Kanunu'nun 13, 14 ve 15. Maddeleri ise Rektör, Senato ve Üniversite Yönetim Kurulunun yetki ve sorumluluklarını düzenlemektedir.

Yükseköğretim Kurumlarının İdari Teşkilatı ve Görevleri, Yükseköğretim Üst Kuruluşları ile Yükseköğretim Kurumlarının İdari Teşkilatı Hakkında 07.10.1983 tarih ve 124 sayılı Kanun Hükmünde Kararnamenin yedinci bölümde belirtilmiştir.

Üniversite İdari Teşkilatı aşağıdaki birimlerden oluşur:

- a) Genel Sekreterlik,
- b) Yapı İşleri ve Teknik Daire Başkanlığı,
- c) Personel Daire Başkanlığı,
- d) İdari ve Mali İşler Daire Başkanlığı
- e) Öğrenci İşleri Daire Başkanlığı,
- f) Sağlık, Kültür ve Spor Daire Başkanlığı,
- g) Kütüphane ve Dokümantasyon Daire Başkanlığı,
- h) Bilgi İşlem Daire Başkanlığı,
- i) Hukuk Müşavirliği,
- j) Strateji Geliştirme Daire Başkanlığı
- k) İç Denetim Birimi

7 Haziran 1957 tarihinde kabul edilen 6990 Sayılı Atatürk Üniversitesi Kanunu ile kurulan Üniversitemiz her türlü eğitim-öğretim, araştırma ve uygulama etkinlikleri gerçekleştirmenin yanı sıra kent ve bölge ile bütünleşmek amacıyla çeşitli çalışmalar yürütmektedir.

Üniversitemizin akademik ve idari teşkilat şeması aşağıda gösterilmiştir.

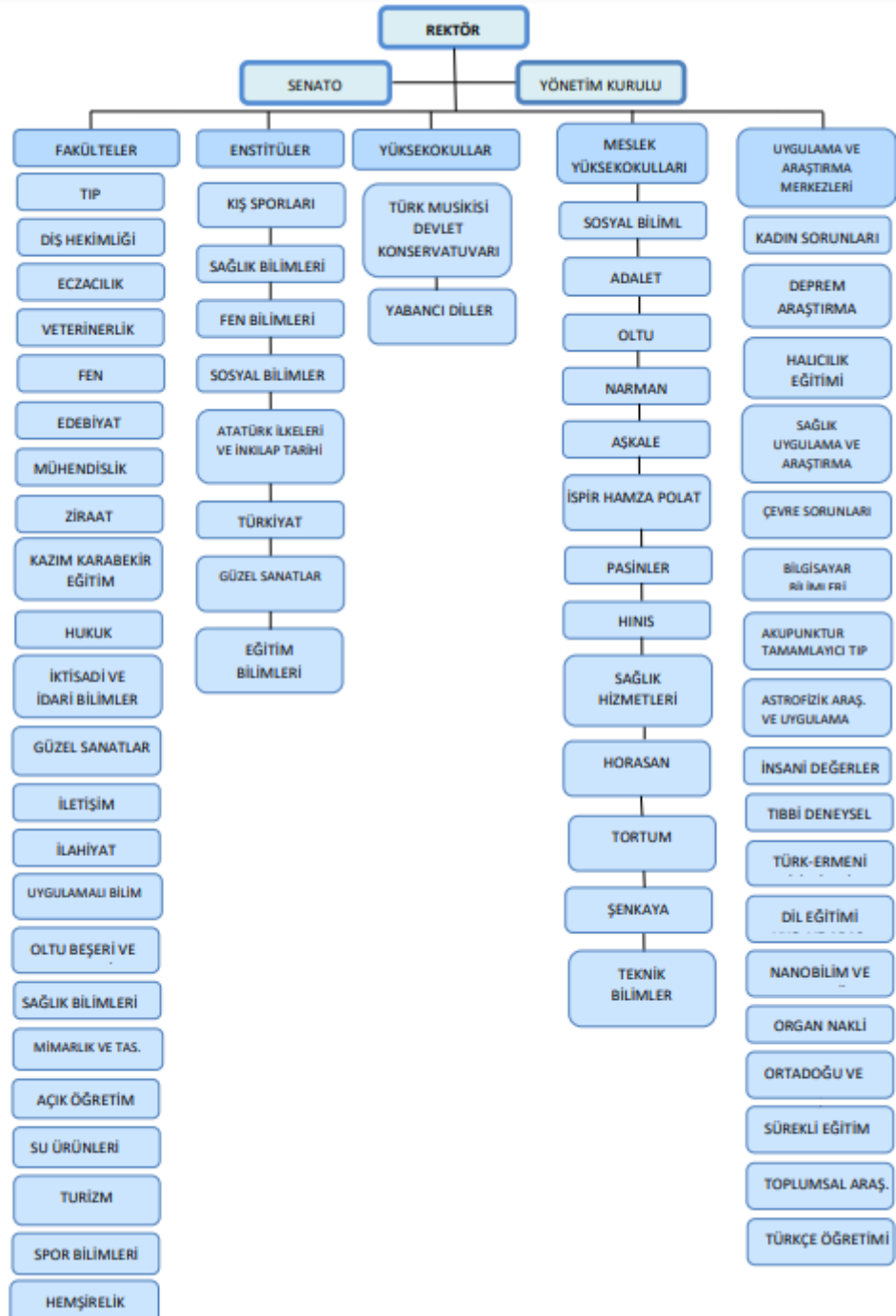

*Akademik Teşkilat yapısı*

## İdari Teşkilat Şeması

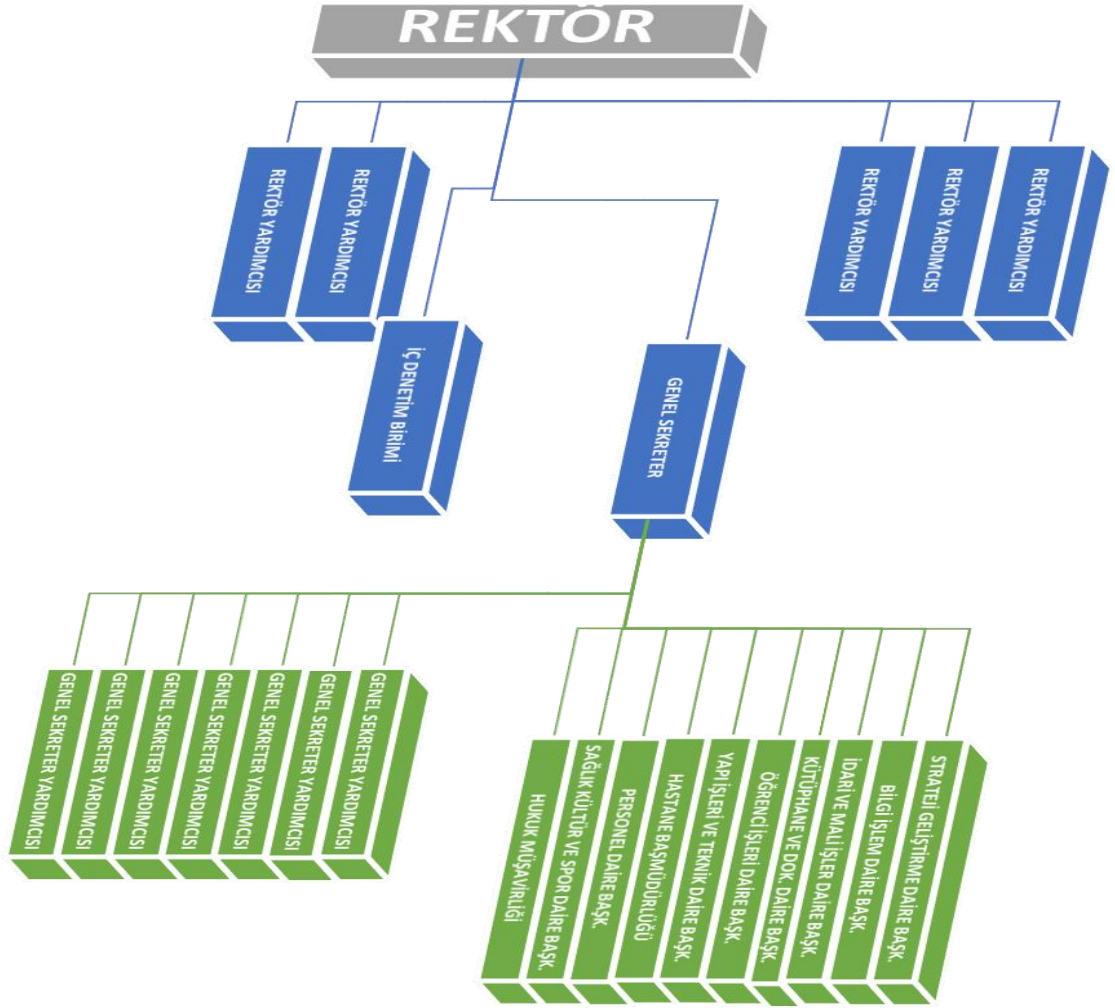

## C-FİZİKSEL KAYNAKLAR

Atatürk Üniversitesi'ne Merkez yerleşke 6.500.000 m<sup>2</sup> alana kurulmuş olup, içerisinde 778.178 m<sup>2</sup> kapalı alan bulunmaktadır. Kazım Karabekir Eğitim Fakültesine bağlı bazı bölümler ise 42.050 m<sup>2</sup>üzerine kurulu Yoncalık Yerleşkesinde eğitim-öğretim faaliyetini sürdürmektedir.

Üniversitemiz alt yapı, derslik ve laboratuvarların teknolojik donanımları açısından oldukça iyi durumdadır. Bireysel çalışma odaları, derslikler ve bilgisayar laboratuvarları öğrenci merkezli eğitime daha uygun hale getirmek için gerekli teknolojik araç-gereçlerle donatılmıştır.



### Atatürk Üniversitesi Yerleşkeleri;

Rektörlük ve İdari Birimler, Tıp Fakültesi, Diş Hekimliği Fakültesi, Eczacılık Fakültesi, Veteriner Fakültesi, Sağlık Bilimleri Fakültesi, Sağlık Hizmetleri Yüksekokulu, Fen Fakültesi, Mühendislik Fakültesi, Ziraat Fakültesi, Su Ürünleri Fakültesi, Mimarlık ve Tasarım Fakültesi, Kazım Karabekir Eğitim Fakültesi, İktisadi ve İdari Bilimler Fakültesi, Güzel Sanatlar Fakültesi, Edebiyat Fakültesi, Açık Öğretim Fakültesi, İletişim Fakültesi, İlahiyat Fakültesi, Hukuk Fakültesi, Turizm Fakültesi, Spor Bilimleri Fakültesi, Hemşirelik Fakültesi Yabancı Diller



Yüksekokulu, Türk Musikisi Devlet Konservatuvarı, Teknik Bilimler Meslek Yüksek Okulu, Sosyal Bilimler Meslek Yüksek Okulu, Adalet Meslek Yüksekokulu, Enstitüler, Araştırma ve Uygulama Merkezleri, Yakutiye Araştırma ve Uygulama Hastanesi, Merkezi Kütüphane ve Lojmanlar şehir merkezinde bulunan 6.500.000 m<sup>2</sup> arazi üzerine kurulu Merkez Yerleşke'de etkinliklerini gerçekleştirmektedir.

Erzurum'da merkez yerleşkede dışında Eğitim Fakültesi Yoncalık Yerleşkesi, Halıcılık Eğitim Merkezi yer almaktadır. Ayrıca Oltu ilçe yerleşkesinde meslek yüksekokulu ve Uygulamalı Bilimleri Fakültesi, Oltu Beşeri ve Sosyal Bilimler Fakültesi, Aşkale, İspir, Pasinler, Narman, Hınıs, Şenkaya, Horasan ve Tortum İlçelerinde de meslek yüksek okulları yerleşkeleri bulunmaktadır.



## Fiziksel Değerler İstatistiklerimiz

## FİZİKSEL DEĞERLER BİLGİ FORMU

BÜTÇE YILI

2025

KURUM ADI

ATATÜRK ÜNİVERSİTESİ

		2023	2024	2025
<b>Akademik Birim Sayısı</b>	Fakülte	23	23	23
	Yüksekokul	2	2	2
	Meslek YO	13	13	13
	Enstitü	8	8	8
	Merkez	45	45	45
<b>Fiziki Kapasite</b>	Hizmet Binası Sayısı			
	Merkez kampüsteki bina sayısı	139	139	139
	İlçelerdeki bina sayısı	25	25	25
	Diğer	1	1	1
	Merkez Dışındaki Yerleşke Sayısı			
	İl içindeki yerleşke sayısı	2	2	2
	İlçelerdeki yerleşke sayısı	10	10	10
	Diğer	0	0	0
	Derslik Sayısı	681	681	681
	Derslik Alanı (m2)	103.729	103.729	103.729
	Öğrenci Yurdu			
	Yurt Sayısı (Blok/Bina)	0	0	0
	Yurt Kapasitesi (Öğrenci barındırma kapasitesi)	0	0	0
	Toplam Kullanımdaki Açık-Kapalı Alan (m2)	6.500.000	6.500.000	6.500.000
	Toplam Kullanımdaki Kapalı Alan (m2)	778.178	778.178	778.178
Kiralanın Hizmet Binası (eğitim-idari)				
Sayısı	0	0	0	
Kullanım Alanı (m2)	0	0	0	
<b>Lojmanlar</b>	Sahip Olunan	1.038	1.038	1.038
	Tahsis Edilen	0	0	0
	Kiralanın	0	0	0
	Ortalama Aylık Kira Tutarı			
	İdare Bütçesinden Ödenen	0	0	0
	Kullanıcı Personel Tarafından Ödenen	0	0	0



## Öğrenci İstatistiklerimiz

2024-2025 EĞİTİM-ÖĞRETİM YILI GÜZ YARIYILI DERS KAYIT ANALİZİ					1958'DEN 2024'E KAYITLI- MEZUN ÖĞRENCİ SAYILARI						ULUSLARARASI ÖĞRENCİ SAYILARI		
BİRİM ADI	Kayıtlı Öğrenci	Ders Kaydı Yapan	Ders Kaydı Yapmayan	Ders Kayıt Oranı	Kayıt Yaptıranlar			Mezun Olanlar			AÖF	Ö.Ö	Toplam
					Erkek	Kız	Toplam	Erkek	Kız	Toplam			
Açıköğretim	522.886				769.904	877.036	1.646.940	333.135	421.932	755.067	8.706	2.266	10.972
Örgün Öğretim	66.926												
Uzaktan Eğitim	2.398												

## ATATÜRK ÜNİVERSİTESİ

## 2023-2024 EĞİTİM-ÖĞRETİM YILI MEZUN ÖĞRENCİ İSTATİSTİKLERİ

	Önlisans			Lisans			Yüksek Lisans			Sanatta Yeterlilik			Doktora			TOPLAM
	Erkek	Kız	Toplam	Erkek	Kız	Toplam	Erkek	Kız	Toplam	Erkek	Kız	Toplam	Erkek	Kız	Toplam	
<b>Toplam</b>	<b>12.048</b>	<b>25.203</b>	<b>37.251</b>	<b>8.429</b>	<b>13.133</b>	<b>21.562</b>	<b>561</b>	<b>704</b>	<b>1.265</b>	<b>5</b>	<b>4</b>	<b>9</b>	<b>169</b>	<b>156</b>	<b>325</b>	<b>60.412</b>
Açık Öğretim	11.257	24.058	35.315	6.119	9.321	15.440										50.755
İkinci Öğretim	111	87	198	463	552	1.015	23	48	71							1.284
Örgün Öğretim	680	1.058	1.738	1.686	2.934	4.620	330	379	709	5	4	9	169	156	325	7.401
Uzaktan Eğitim				161	326	487	208	277	485							972

## 2024-2025 EĞİTİM-ÖĞRETİM YILI YENİ KAYIT ÖĞRENCİ BİLGİLERİ

## ÖĞRETİM TÜRÜ &amp; ÖĞRETİM SEVİYESİ &amp; CİNSİYET

	Önlisans			Lisans			Yüksek Lisans			Sanatta Yeterlilik			Doktora			Toplam
	Erkek	Kız	Toplam	Erkek	Kız	Toplam	Erkek	Kız	Toplam	Erkek	Kız	Toplam	Erkek	Kız	Toplam	
<b>Toplam</b>	<b>29.122</b>	<b>41.821</b>	<b>70.943</b>	<b>8.727</b>	<b>9.910</b>	<b>18.637</b>	<b>1.157</b>	<b>1.211</b>	<b>2.368</b>	<b>1</b>	<b>4</b>	<b>5</b>	<b>137</b>	<b>120</b>	<b>257</b>	<b>92.210</b>
Açık Öğretim	27.265	39.728	66.993	5.885	5.690	11.575										78.568
İkinci Öğretim	7	1	8	18	32	50										58
Örgün Öğretim	1.850	2.092	3.942	2.816	4.179	6.995	950	1.067	2.017	1	4	5	137	120	257	13.216
Uzaktan Eğitim				8	9	17	207	144	351							368

## ATATÜRK ÜNİVERSİTESİ

## 2024-2025 EĞİTİM-ÖĞRETİM YILI KAYITLI ÖĞRENCİ BİLGİLERİ

	Önlisans			Lisans			Yüksek Lisans			Sanatta Yeterlilik			Doktora			Toplam
	Erkek	Kız	Toplam	Erkek	Kız	Toplam	Erkek	Kız	Toplam	Erkek	Kız	Toplam	Erkek	Kız	Toplam	
<b>Toplam</b>	<b>175.390</b>	<b>236.963</b>	<b>412.353</b>	<b>79.998</b>	<b>87.178</b>	<b>167.176</b>	<b>5.085</b>	<b>4.965</b>	<b>10.050</b>	<b>24</b>	<b>30</b>	<b>54</b>	<b>1.338</b>	<b>1.239</b>	<b>2.577</b>	<b>592.210</b>
Açık Öğretim	166.769	229.684	396.453	61.220	65.213	126.433										522.886
İkinci Öğretim	1.339	592	1.931	3.056	2.113	5.169	30	36	66							7.166
Örgün Öğretim	7.282	6.687	13.969	15.229	19.002	34.231	4.400	4.529	8.929	24	30	54	1.338	1.239	2.577	59.760
Uzaktan Eğitim				493	850	1.343	655	400	1.055							2.398



## 1-GENEL HIZMET ALANLARI

### **Konukevi 1**

Büyük çaplı onarımdan geçirilen konukevi 3 katlı olup 4 süit (2'si kral dairesi), 6 çift, 20 tek olmak üzere 30 oda, 50 yatak kapasitesine sahiptir. Ayrıca havuz ve sauna ile birlikte 120 kişi kapasiteli restoran, 45 kişi kapasiteli kahvaltı salonu ile misafirlerimizin gazete okuyup televizyon izleyebilecekleri bir dinlenme salonu bulunmaktadır.

Konukevimizde 24 saat sıcak su verilmektedir. Tüm odalarda duş, balkon, kablo TV ve Türksat uydu yayını, telefon, mini buzdolabı, kablolu ve kablosuz erişim imkanı sunan internet hizmeti ve 24 saat oda servisi bulunmaktadır. Konukevimizden yılda yaklaşık 3 bin 500 kişi faydalanmaktadır.

### **Konukevi 2**

Büyük çaplı onarımdan geçirilen konukevinde 21 oda ve 32 yataklı olup 2 süit, 6 çift, 13 tek oda bulunmaktadır. Konukevimizden yılda ortalama 4 bin 500 kişi faydalanmakta; ayrıca 24 saat sıcak su verilmekte olup, tüm odalarında kablo TV yayını, dahili ve harici telefon, mini buzdolabı, çalışma masası, kablosuz internet bulunmaktadır. Konukevinde 200 kişi kapasiteli bir restoran da mevcuttur.

### **Konukevi 3**

2015 yılında hizmete giren konukevi 5 katlı 54 odalı 78 yataklı olan konukevimizde 5 süit, 25 çift, 24 tek oda bulunmaktadır. Konukevimizden yılda ortalama 7 bin 500 kişi faydalanmaktadır. Konukevimizde 24 saat sıcak su verilmekte olup, tüm odalarında kablo TV yayını, dahili ve harici telefon, mini buzdolabı, çalışma masası, kablosuz internet bulunmaktadır.

---



Ayrıca 120 araç kapasiteli bir kapalı otoparkımız, 45 kişilik kahvaltılık salonumuz ile misafirlerimize hizmet vermektedir.

### **Sağlıklı Yaşam Merkezi**

584 m2 alandaki Sağlıklı Yaşam Merkezinde (Fitness Center) 15 adet kondisyon aleti mevcuttur. Ayrıca buhar banyosu, sauna, şok duş ve vitamin bar bulunmaktadır. Spor eğitmenleri nezaretinde plates, telebant, step dansı ve aerobik sporları yapılmakta olup tesisten ayda ortalama 80 kişi yararlanmaktadır.

### **Akademik ve İdari Personel Dinlenme Salonları**

3048 m2 alana sahip, dinlenme salonlarımız 2 katlı olup, akademik lokalimizde üç salonumuz bulunmaktadır. İdari personel lokalimiz ise iki ayrı salon olarak hizmet vermektedir. Bina içerisinde 2016 yılında Sanat Evi oluşturulmuştur.

### **Bovling Salonu**

2270 m2 alana kurulu olan 2 katlı Bovling Salonumuzda 8 adet bovling makinesi bulunmaktadır. Salonumuzun 1. katında, 1 adet snack bar, bekleme salonu, çocuklar için oyun salonu, kafe; 2. katında 1 adet air hokey masası,

1 adet langırt oyunu, 6 adet Amerikan bilardo masası, 3 adet üç top bilardo masası, ayrıca 1 adet Vitamin Bar bulunmaktadır.

### **Kortlar**

2709 m2 alanındaki bölgede 3 futbol, 2 basketbol sahası ve 5 tenis kortu bulunmaktadır. Ayrıca yaz aylarında hizmet veren bir de Kort Kafesi mevcuttur. Kortlarımızda turnuva maçları ve çeşitli etkinlikler düzenlenebilmektedir. 2008 yılına kadar 1 futbol, 1 basketbol sahası, 2 tenis kortu ve 1 kafeteryası olan tesisimizin, 2014 yılında kapasitesi 3 futbol ve 2 basketbol sahası, 5 tenis kortu ve 2 kafeye çıkarılmıştır.



## **Erzurumevi**

Daha önceden 479 m<sup>2</sup>'lik alana kurulan ve otantik Erzurum evlerini andıran “Erzurumevi”, büyük çaplı onarım ve yenileme çalışmalarının ardından düzenlenip daha kullanışlı bir hale getirilmiştir. İki katlı olan Erzurumevi özellikle protokol yemekleri ve gezi amaçlı etkinlikler için kullanılmaktadır.

## **Çay Bahçesi**

Çay bahçesi 240 kişi kapasiteli, açık ve kapalı alanıyla personel, öğrenci ve halka açık bir işletmedir. 2014 yılı itibarıyla tamamen yenilenmiştir.

## **Lojmanlar**

Atatürk Üniversitesinde şu an itibarıyla bulunan lojman sayısı 1038 adet olup, bu lojmanlarda akademik personel ve idari personel ikamet etmektedir. 40 m<sup>2</sup>, 70 m<sup>2</sup>, 80 m<sup>2</sup>, 100 m<sup>2</sup>, 115 m<sup>2</sup>, 130 m<sup>2</sup> ve 150 m<sup>2</sup>'lik daireler bulunan lojmanlara 2008 yılından itibaren 10 milyon liraya yakın harcama yapılırken bu harcamalar çoğunlukla mantolama, çatı ve merdiven onarımları, çelik kapı yenileme, sundurma ve ısı kanalı tesisat yenilemeleri ile çevre düzenlemeleri şeklindedir.

## **Kampüste hizmet veren kurum ve kuruluşlar**

1 adet Postane

3 adet Banka Şubesi

Tüm Bankalara Ait Atm'ler

2 adet Sinema

3 adet Market

1 adet Mini Market

1 adet Manav

1 adet Süt ve Süt Ürünleri Satış Noktası

---



3 adet Büfe

4 adet Lokanta

6 adet Kafe

40 adet Kantin

1 adet Çiçekçi

1 adet Medikal Market

1 adet Kadın ve Erkek Kuaförleri

### **Kültür ve Gösteri Salonları**

850 kişilik Kültür Merkezi (A Salonu)

510 kişilik Nenehatun Kültür ve Gösteri Merkezi 250 kişilik Kültür Merkezi  
(Mavi Salon)

300 kişilik Gösteri Sanatları Merkezi

70'er kişilik 3 adet cep salonu

1 adet Kültür Merkezi Sergi Salonu

1 adet Kültür ve Gösteri Merkezi Fuaye Sergi Salonu 1 adet Tiyatro Sahnesi

3 adet Güzel Sanatlar Sergi alanları

Güzel Sanatlar Müzesi

Tüm Akademik Birimlerde 70-150 Kişilik

Konferans Salonları

Spor Salonları ve Alanları

2 Adet Futbol Çim Saha

4 Adet Futbol Halı Saha

5 Adet Basketbol Sahası

---



5 Adet Tenis Kortu

1 Adet Olimpik Atletizm Sahası

1 Adet Voleybol Salonu

1 Adet Hentbol Salonu

1 Adet Uzak Doęu Spor Salonları Salonu 1 Adet Halk Oyunları Salonu

1 Adet Güreş Salonu

1 Adet Jimnastik Salonu

1 Adet Yarı Olimpik Yüzme Havuzu

1 Adet Sağlıklı Yaşam Merkezi

2 Çok Amaçlı Spor Salonu

### **Yemekhaneler**

Öğrenci Yemekhane Sayısı : 4 Adet

Öğrenci Yemekhane Alanı : 8.000 m<sup>2</sup>

Öğrenci Yemekhane Kapasitesi: 7.000 Kişi

Personel Yemekhane Sayısı : 4 Adet

Personel Yemekhane Alanı : 1.000 m<sup>2</sup>

Personel Yemekhane Kapasitesi: 1500 Kişi

### **Öğrenci Yurtları**

Merkez yerleşkede ve şehrin muhtelif yerlerinde açılan Kredi ve Yurtlar Kurumuna bağlı yurtlar barınma ihtiyacını büyük ölçüde karşılamaktadır. Yurtlarda öğrencilerin sosyal, kültürel ve sportif etkinlikler yapabilecekleri ortak kullanım alanları mevcuttur.



## Okul Öncesi ve İlköğretim Okulu Alanları

Anaokulu Sayısı :2

Anaokulu Alanı :300m<sup>2</sup>

Anaokulu Kapasitesi :150 Kişi

İlköğretim Okulu Sayısı : 2

İlköğretim Okulu Alanı :18.091m<sup>2</sup>

İlköğretim Okulu Kapasitesi:2.600 Kişi

## Turizm Fakültesi Uygulama Oteli

Atatürk Üniversitesi Turizm Fakültesi Uygulama Oteli; profesyonel ve kurumsal yaklaşım ile kaliteli hizmet ağırlıklı ve müşteri memnuniyeti odaklı bir model benimsemektedir. Buna göre, Turizm Fakültesi öğrencilerine yüksek standartlarda sektörde iş imkanı sağlama ve Türkiye'deki en başarılı uygulama oteli olma yolunda her geçen yıl daha mükemmeli sunmaya amaçlamaktadır.

Atatürk Üniversitesi Turizm Fakültesi Uygulama Oteli; konaklayan her misafirinin ihtiyacına ve isteklerine uygun, yüksek kalitede hizmet üretmek; öğrencilerine ise yüksek standartlarda yenilikçi eğitim ve uygulama imkanı sunarak ülkemizi doğru, kaliteli ve güzel tanıtacak nitelikli personel yetiştirme misyonu ile hareket etmektedir.

## 2-SAĞLIK HİZMETLERİ

Sağlık: Anne karnından ölüme kadar her yaş ve konumdaki insanımızı yakından ilgilendiren konuların başında gelmektedir. Bu bilinç ve sorumlulukla işlevlerini yerine getiren Atatürk Üniversitesi Araştırma Hastanesi; halkımıza hızlı, etkin ve kolay ulaşılabilir bir sağlık hizmeti sunmayı amaçlamakta ve bu yolda kendini sürekli yenileyerek önemli adımlar atmaktadır.



Gelişmiş bir tıp merkezi olarak, sağlık hizmetlerinin sunumunda popülist yaklaşımlar yerine, çağın gerektirdiği donanım ve yatırımları yaparak modern tıbbın tüm olanaklarını halka ulaştırmak ilk hedef olmuştur. Bu anlayıştan hareketle son yıllarda yeni bir yapılanmaya gidilmiş ve sağlık alanında insanımızın gereksinimlerine cevap veren bir sistem hayata geçirilmiştir.

Hastanemiz 1419 yatak kapasiteli olup, 14 vilayete (Kars, Iğdır, Ağrı, Ardahan, Erzincan, Bayburt, Artvin, Gümüşhane, Muş, Bingöl, Van) sağlık hizmeti veren bir tıp merkezidir. Hastanemiz polikliniklerine 2024 yılı içerisinde müracaat eden poliklinik hasta sayısı 936.676, yatan hasta sayısı 70.244, ameliyat edilen hasta sayısı 51.002'dür. Hastanemiz 7 Ocak 1978 tarihinde kampüs içerisindeki binada hizmetini başlamış olup, 07.10.2009 tarihinde ek binanın tamamlanıp hizmete açılmasıyla tüm klinik ve poliklinikler yeni binaya taşınmıştır.

Eski Yakutiye Araştırma Hastanesi binasının tadilatı tamamlanmış olup, Aziziye Araştırma Hastanesi Kliniklerinin taşınması tamamlanmıştır. Ayrıca eski hemşire katı olarak kullanılan bina yıkılarak, alanı daha da genişletilmiş, buraya Kardiyoloji, Göğüs Cerrahi ve Kalp Damar Cerrahi Kliniklerinin içinde bulunduğu bir ek bina inşaatı tamamlanarak söz konusu klinikler faaliyetlerine başlamıştır.



## Hastane Fiziksel Yapı

Birim	Sayı (Adet)	Alan (m <sup>2</sup> )
Acil Servis	2	2.450
Yoğun Bakım	7	2.310
Ameliyathane	1 Adet 27 Oda	1.050
Klinik	49	43.550
Laboratuvar	4	3.440
Eczane	1	440
Radyoloji Alanı	1	2.450
Nükleer Tıp Alanı	1	2.700
Sterilizasyon Alanı	1	600
Mutfak	1	1.010
Çamaşırhane	1	950
Teknik Servis (Atölyeler)	10	1.170
Arşiv	3	2.000
Ambarlar	15	2.010
Kütüphane-Toplantı salonu	1+1=2	700
Yemekhaneler	4	2.200
Asansör	24	60
Kalorifer Dairesi	3	770
Matbaa	1	50
Bahçe ve bina çevresi		110.000
Kapalı Garaj	1	700
Kullanılan Alan		<b>180.610</b>

**Hastane Oda Sayıları**

<b>Hastane Adı: Atatürk Üniversitesi Sağlık Araştırma ve Uygulama Merkez Müdürlüğü</b>	
<b>Adresi: Atatürk Üniversitesi Kampüsü Yakutiye/ERZURUM</b>	
Mevcut Tescilli Yatak Sayısı	1419
Toplam Hasta Oda Sayısı	728
Toplam Hasta Odası İçinde 1 Yataklı WC'li Duş' lu Oda Sayısı	240
Toplam Hasta Odası İçinde 2 Yataklı WC'li Duş'lu Oda Sayısı	261
Toplam Hasta Odası İçinde 3 Yataklı WC'li Duş'lu Oda Sayısı	148
Toplam Hasta Odası İçinde 4 Yataklı WC'li Duş'lu Oda Sayısı	6
Yoğun Bakım Oda Sayısı	73
Toplam Poliklinik Oda Sayısı	82
Toplam Arsa Alanı (m <sup>2</sup> )	110.000 m <sup>2</sup>
Toplam Kapalı Alan (m <sup>2</sup> )	180.000 m <sup>2</sup>
Toplam Oturum Alanı (m <sup>2</sup> )	55.456 m <sup>2</sup>

Diş Hekimliği Fakültesinin üniversite yerleşkesi içerisindeki binasının temeli 1975 yılında atıldı. Fakültemiz 5 Kasım 1979 tarihinde üniversitemiz yerleşkesindeki kendi binasına taşındı. Zamanla artan sağlık hizmetleri talebini karşılamak ve yeniden yapılandırılan anabilim dallarının ihtiyaçlarına cevap vermek amacıyla, 1999 ve 2015 yıllarında mevcut binanın yanına ek binalar yapılmıştır. Fakültemizde 25 profesör, 11 Doçent, 15 Dr. Öğretim Üyesi ile 179 araştırma görevlisi bulunmaktadır

Hayvan Hastanemiz 12.01.2017 tarihinde T.C. Tarım ve Orman Bakanlığı tarafından ruhsat alarak 7 gün 24 saat hizmet vermeye başlamıştır. Hayvan Hastanesi kuruluşundan buyana Erzurum ve çevresindeki iller (Kars, Iğdır, Ağrı, Ardahan, Erzincan, Bayburt, Artvin, Gümüşhane, Muş, Bingöl, Van) olmak üzere yaklaşık 12 il kapsamında bulunan pet, kanatlı, büyük ve küçükbaş hayvan

vermektedir.

Hayvan Hastanemizin klinik hizmetleri; Cerrahi, İç Hastalıkları, Doğum ve Jinekoloji, Dölerme ve Suni Tohumlama Anabilim dallarından oluşan dört klinik anabilimi tarafından verilmektedir. Bu anabilim dallarında kendi konusunda uzman 13 öğretim üyesi ve 5 araştırma görevlisi, ayrıca 15 yüksek lisans ve doktora öğrencisi bulunmaktadır.

### 3-KÜTÜPHANE HİZMETLERİ

Kütüphanenin kuruluş amacı, öncelikle üniversitemiz bünyesindeki eğitim-öğretim ve araştırma faaliyetleri ve daha sonra da üniversitemiz dışındaki araştırma faaliyetlerinin gerçekleştirilmesine destek olmak ve bu anlamda kullanıcılarına nitelikli bilgi kaynaklarını sağlamaktır. Kütüphanemize ait sayısal bilgiler aşağıdadır.

#### MERKEZ KÜTÜPHANE

Alan Adı	Adedi	Metrekare	Kullanıcı Sayısı
<b>Bilgi Kaynakları Salonu</b>	6	3300	384
<b>Çalışma Salonu</b>	1	250	192
<b>Kantin</b>	1	350	-
<b>İnternet Salonu</b>	1	50	12
<b>Cilt Atölyesi</b>	1	60	-
<b>İdari Hizmet Alanı</b>	14	280	-
<b>Depo Alanı</b>	2	40	-
<b>Arşiv Alanı</b>	1	3000	-
Toplam	27	7330	588





## ÇALIŞMA SALONU (EK BİNA)

Alan Adı	Adedi	Metrekare	Kullanıcı Sayısı
Çalışma Salonu	12	6376	1137
İnternet Salonu	1	50	21
Kantin	2	200	-
İdari Hizmet Alanı	2	150	6
Depo Alanı	2	400	-
Fotokopi	1	4	1
Yayın Müdürlüğü	1	100	-
Dinlenme alanı, Mescitler, WC'ler vb. Alanları		720	-
Toplam	22	8000	1165

## BİLGİ VE TEKNOLOJİK KAYNAKLAR

### Yazılımlar ve Bilgi Erişim Sistemleri :

#### Yazılımlar ve Bilgi Erişim Sistemleri

Kullanım Alanları	Yazılım / Program
Otomasyon (İşletim) Sistemi	YORDAM Kütüphane Otomasyon Bilgi ve Belge Erişim Sistemi
Veritabanları Toplu Tarama Motoru	VETİS - Elektronik Kaynaklar Toplu Tarama
Kurumsal Arşiv İşletim Sistemi	Dspace Kurumsal Açık Erişim Platformu
KİTS İşletim Sistemi	KİTS Kütüphaneler Arası İşbirliği Takip Sistemi
Belge Sağlama İşletim Sistemi	TÜBESS Türkiye Belge Sağlama ve Ödünç Verme Sistemi
Belge Yönetim Sistemi	ÜBYS Üniversite Belge Sağlama ve Ödünç Verme Sistemi
Toplam	6

**Kütüphane Kaynakları :**

Basılı Kitap Sayısı	210.020
Yazma Eser Sayısı	3.000
Basılı Dergi	4.400
Elektronik Kitap Sayısı (Tam Metin)	255.358
Elektronik Dergi Sayısı (Tam Metin)	41.571
Elektronik Tez Sayısı (Tam Metin)	5.600.000
Abone Veri Tabanları	21
ULAKBİM Veri Tabanları	45
Toplam Veri Tabanı Sayısı	66
Atatürk Üniversitesi Tezleri	16.465
Görsel (CD, DVD)	414

**D. İNSAN KAYNAKLARI**

İnsan kaynakları yönetimi, çalışanların bilgi, yetenek, ilgi ve deneyimlerinden en üst düzeyde yararlanarak, kurumun stratejik amaçlarına ulaşmasında etkin bir rol oynar. Bu nedenle çalışanlar bilgi, yetenek, ilgi ve deneyimlerine uygun alanlarda istihdam edilir ve bu alanda yükselmelerine olanak sağlanır.

Stratejik plan kapsamında çalışanlara; Üniversitenin kurumsal kimliği ve değerleri, yönetim anlayışı, çalışma ortamı, güçlü ve zayıf yönleri hakkında değerlendirmeye, çalışanların kurumsal bağlılık ve memnuniyet düzeylerini ölçmeye yönelik anketler uygulanmıştır. Yapılan anketlerin değerlendirilmesiyle insan kaynakları yönetiminin doğru yapılandığı ve istihdam edilen personelin gelişiminin dikkate alındığı belirlenmiştir.

Üniversitemizde 2680 Akademik,4738 İdari, 4738 işçi çalışmaktadır.

Üniversitemizin öğretim üyesi, öğretim görevlisi ve idari personel dağılımları aşağıda verilmiştir.



KURUMU : ATATÜRK ÜNİVERSİTESİ

EYLÜL 2024

AKADEMİK PERSONELİN SAYISAL DÖKÜM CETVELİ

UNVANI	KADRO	1	2	3	4	5	6	7	TOPLAM
PROFESÖR	SERBEST	721							721
	DOLU	660							660
	BOŞ	61							61
DOÇENT	SERBEST	454	29	0					483
	DOLU	376							376
	BOŞ	78	29	0					107
DOKTOR ÖĞRETİM ÜYESİ	SERBEST	651	52	56	4	3			766
	DOLU	521	18	19	1				559
	BOŞ	130	34	37	3	3			207
ÖĞRETİM GÖREVLİSİ	SERBEST	132	31	53	48	91	17		372
	DOLU	120	26	38	37	62	12		295
	BOŞ	12	5	15	11	29	5		77
ARAŞTIRMA GÖREVLİSİ	SERBEST				1001	223	26	4	1254
	DOLU				571	197	7		775
	BOŞ				430	26	19	4	479
TOPLAM	SERBEST	1958	112	109	1053	317	43	4	3596
	DOLU	1677	44	57	609	259	19	0	2665
	BOŞ	281	68	52	444	58	24	4	931



## ATATÜRK ÜNİVERSİTESİNİN İDARİ PERSONEL DOLU DURUMU

BİRİMİ	GİH.	TH.	SH.	AH.	DH.	YH.	TOPLAM
Genel Sekreterlik	17						17
Strateji Geliştirme Daire Başkanlığı	18						18
Personel Daire Başkanlığı	29						29
Öğrenci İşleri Dairesi Başkanlığı	21						21
Kütüphane ve Dokümantasyon Daire Başkanlığı	18					1	19
Sağlık Kültür ve Spor Daire Başkanlığı	23		2			2	27
Hukuk Müşavirliği	1			6			7
Bilgi İşlem Daire Başkanlığı	50						50
Yapı İşleri ve Teknik Daire Başkanlığı	16	88				5	109
İdari ve Mali İşler Daire Başkanlığı	89	2				33	124
Sivil Savunma Uzmanlığı							0
6360 Belediyeden Aktarılan Kadrolar	6						6
2828 Sosyal Hizmetler	13					15	28
3713 Şehit ve Gazi Yakınları	5	1		1		5	12
Dönersermayeler	2	1	91			8	102
Özelleştirme	4						4
Üniversite Hastaneleri Başmüdürlüğü	84	28	977		2	63	1154
Ziraat Fakültesi	32	10	1			7	50
Tıp Fakültesi	23		4			2	29
Fen Fakültesi	18	5				3	26
Edebiyat Fakültesi	18	2				2	22
Mühendislik Fakültesi	18	12				4	34
İktisadi ve İdari Bilimler Fakültesi	10	1				3	14
Kazım Karabekir Eğitim Fakültesi	22	4				3	29
İlahiyat Fakültesi	19					2	21
Diş Hekimliği Fakültesi	16	1	39			3	59
Güzel Sanatlar Fakültesi	14					1	15
İletişim Fakültesi	10						10
Eczacılık Fakültesi	9					1	10
Veteriner Fakültesi	9	1	14				24
Hukuk Fakültesi	9						9
Sağlık Bilimleri Fakültesi	12					1	13
Uygulamalı Bilimler Fakültesi	8						8
Mimarlık ve Tasarım Fakültesi	4						4



Su Ürünleri Fakültesi	4						4
Açık ve Uzaktan Öğretim Fakültesi	5						5
Turizm Fakültesi	4						4
Spor Bilimleri Fakültesi	8					1	9
Oltu Beşeri ve Sosyal Bilimler Fakültesi	2						2
Hemşirelik Fakültesi	5						5
Teknik Bilimler Meslek Yüksekokulu	7	8				1	16
Sosyal Bilimler Meslek Yüksekokulu	5	2				2	9
Sağlık Hizmetleri Meslek Yüksekokulu	5					1	6
Aşkale Meslek Yüksekokulu	7					1	8
Pasinler Meslek Yüksekokulu	2					1	3
Oltu Meslek Yüksekokulu	8					2	10
Narman Meslek Yüksekokulu	3						3
İspir Hamza Polat Meslek Yüksekokulu	1						1
Hınıs Meslek Yüksekokulu	5						5
Yabancı Diller Yüksekokulu	8						8
Şenkaya Meslek Yüksekokulu	1						1
Tortum Meslek Yüksekokulu	4						4
Horasan Meslek Yüksekokulu	2						2
Adelet Meslek Yüksekokulu	1						1
Türk Musikisi Devlet Konservatuarı	5						5
Atatürk İlkeleri ve İnkılap Tarihi Enstitüsü	4						4
Fen Bilimleri Enstitüsü	8						8
Sosyal Bilimler Enstitüsü	6						6
Sağlık Bilimleri Enstitüsü	5						5
Güzel Sanatlar Enstitüsü	3					1	4
Türkiyat Araştırmaları Enstitüsü	4						4
Eğitim Bilimleri Enstitüsü	6						6
Kış Sporları ve Spor Bilimleri Enstitüsü	3						3
<b>GENEL TOPLAM</b>	<b>778</b>	<b>166</b>	<b>1128</b>	<b>7</b>	<b>2</b>	<b>174</b>	<b>2255</b>

## II.PERFORMANS BİLGİLERİ

### A-TEMEL POLİTİKA VE ÖNCELİKLER

Cumhurbaşkanlığı Hükümet Sisteminin ilk kalkınma planı olan On Birinci Kalkınma Planı (2019-2024), uzun vadeli bir perspektifle ülkemizin kalkınma vizyonunu ortaya koyarak, milletimizin temel değerlerini ve beklentilerini karşılamak, ülkemizin uluslararası konumunu yükseltmek ve halkımızın refahını artırmak için temel yol haritası olacaktır.

Bu kapsamda planın;

#### 2.3.1. Eğitim

a. Amaç 547. Tüm bireylerin kapsayıcı ve nitelikli bir eğitime ve hayat boyu öğrenme imkânlarına erişimi sağlanarak düşünme, algılama ve problem çözme yeteneği gelişmiş, özgüven ve sorumluluk duygusu ile girişimcilik ve yenilikçilik özelliklerine sahip, demokratik değerleri ve milli kültürü özümsemiş, paylaşım ve iletişime açık, sanat ve estetik duyguları güçlü, teknoloji kullanımına yatkın, üretken ve mutlu birey yetiştirmek temel amaçtır.

#### 2.2.3.2. Bilim, Teknoloji ve Yenilik

a. Amaç 439. Etkin işleyen bir araştırma ve yenilik ekosistemi oluşturularak bilgi üretme ve kullanma kapasitesinin geliştirilmesi, yüksek katma değerli ürün ve hizmetleri destekleyecek nitelikte Ar-Ge ve yenilik faaliyetlerinin artırılması temel amaçtır.

Maddeleri doğrultusunda Üniversitemizin Temel Politikası;

Yükseköğretim Kurulu Başkanlığı tarafından hazırlanan “Türkiye’nin Yükseköğretim Stratejisi”, Kalkınma Planları ve Yılı Programı, Orta Vadeli Program, Orta Vadeli Mali Plan ve Bilgi Toplumu Stratejisi ve eki Eylem Planında sayılan politika ve önceliklere ilave olarak kendi stratejik planında sunulan hedeflerine ulaşma sürecini hızlandırmak

Çağdaş eğitim ve öğretim uygulamalarını izlemek, ülkemizin çağdaş uygarlık ve teknolojik gelişim düzeyini yakalayabilmesini sağlayacak bilimsel araştırmalar yapmak ve bu araştırmalar sonucunda uygulanabilir yeni projeler üretmek

Sayısallaşan uluslar arası ortamda Türk Dili, Kültürü ve Edebiyatının kaynaklarının elektronik ortamda değerlendirilmesi, veritabanının hazırlanması ve sunulması için çalışmalar yapmak ve internet üzerinden Türk Dilinin kullanım oranına katkıda bulunmak

Eđitim ve öğretimde verimlilik ve kaliteyi arttırmak.

Üniversitenin araştırma ve eğitim stratejisini geliştirerek geleceđe yönelik araştırma alanları belirlemek

Üniversitenin üretim ve finansman kaynaklarını geliştirmek ve gelirlerini arttırarak elde edilen gelirlere yatırımlar ve projelere daha fazla kaynak sağlamak

Düşünme, algılama ve problem çözme yeteneđi gelişmiş, yeni fikirlere açık, özgüven ve sorumluluk duygusuna sahip, Atatürk ilkelerine bađlı, demokratik deđerleri benimsemiş, milli kültürü özümsemiş, farklı kültürleri yorumlayabilen bilgi toplumu insanını yetiştirmek eğitim politikasının temel amacıdır. Bu yönde başlatılmış olan yeniden düzenleme çalışmaları her kademede hızlandırılarak sürdürülecek, eğitimin niteliđi artırılacak ve eğitim hizmetlerine erişim yaygınlaştırmak

Kamu hizmetlerinin yerine getirilmesinde; sürekli gelişim, katılımcılık, saydamlık, hesap verebilirlik, öngörülebilirlik, yerindelik, beyana güvenine özen göstermek

Eđitim programlarını sürekli gözden geçirilerek güncelleştirilmesi sağlamak

Fakülte ve Yüksekokulların başarısının sürekliliđini sağlayabilmek için organizasyon, insan kaynađı, sistem ve süreçleri sürekli gözden geçirmek

Her türlü düşünceye açık, aklın egemen olduđu özgür bir ortamda bilgiye ulaşan, bilginin kullanıldıđı, bilginin üretildiđi, yaratıcı ve katılımcı bir üniversite yaratmak olan ve sorgulayan, araştırma, çözüm üreten, sosyal becerileri gelişmiş, kendine güvenen, dođru kararlar verebilen, akılcı, yaratıcı, üretken, insan haklarına saygılı evrensel deđerlere açık, topluma ve toplumsal sorunlara duyarlı, demokrat, aydın gençler yetiştirmek

Üniversite-sanayi işbirliđi ile bilgi ve teknoloji üreterek, toplumsal kalkınmaya katkıda bulunmak, ulusal ve evrensel kültür deđerlerine sahip çıkarak, toplumla bütünleşerek, eğitim-öđretimde, araştırma ve uygulamada, toplam kaliteye ulaşmak için önce insan odaklı bir anlayışla mutlu bireylerden oluşan bir toplum yaratmaktır. Üniversitemiz üstlendiđi bu sorumluluđu gerçekleştirecek gerekli her türlü alt yapı ve donanıma sahip bulunmaktadır. Üniversitemiz, gençleri 21'nci yüzyıla hazırlayarak, deđişen dünyada hak ettikleri konuma gelmelerini sağlayacak ve geleceđimizin gençliđini yetiştirmektir.

İdari faaliyetlerimizde ve bütçemizin hazırlık ve uygulamasında; Yüksek Öğretim Stratejisi, Kalkınma Planları, Yıllık Programlar, Orta Vadeli Programlar, Orta Vadeli Mali Planlar, Bilgi Toplumu Stratejisi ve eki Eylem Planı ile diđer mevzuatlarda belirlenen usul ve esaslara titizlikle uyulmaktadır.



## **B-AMAÇ VE HEDEFLER**

### **ÖZ GÖREV (MİSYON)**

#### **‘Hayatın Hizmetinde’**

Bölgeye ve ülkeye katkı sağlamak; yüksek teknolojiye dayalı tasarım ve inovasyon faaliyetleri gerçekleştirmek; örgün ve uzaktan eğitim yoluyla nitelikli bireyler yetiştirmek, bilime ve sanata evrensel düzeyde değer katmaktır.

### **ÖZ ÜLKÜ (VİZYON)**

#### **‘Hep İleriye’**

Kendisini sürekli geliştirdiği gibi bölgesindeki dönüşümlerde de

‘adı gibi öncü’ ve yeni nesil bir dünya üniversitesi olmak.

---



## SRATEJİK AMAÇ VE HEDEFLER

Stratejik Amaçlar	Hedefler
<b>Amaç 1.</b> Kurumsal Yapının Gelişimini ve Sürdürülebilirliğini Sağlamak	<b>hedef 1.1.</b> Dijitalleşmenin ve kurumsal iletişimin geliştirilmesi sağlanacaktır. <b>hedef 1.2.</b> İnsan kaynağı niteliğinin geliştirilmesi sağlanacaktır <b>hedef 1.3.</b> Kalite güvencesi sağlanacaktır. <b>hedef 1.4.</b> Üniversite kimliğinin ve aidiyetinin yaygınlaştırılması sağlanacaktır. <b>hedef 1.5.</b> Uluslararası anlaşmanın geliştirilmesi sağlanacaktır. <b>hedef 1.6.</b> Yönetimsel etkinliğin geliştirilmesi sağlanacaktır.
<b>Amaç 2.</b> Öğrenci Merkezli Eğitimin Niteliğini Artırmak	<b>hedef 2.1.</b> Lisans eğitimi pedagojisinin yenilenmesi sağlanacaktır. <b>hedef 2.2.</b> Öğretim programlarının yeniden yapılandırılması sağlanacaktır. <b>hedef 2.3.</b> Yabancı dilin geliştirilmesi sağlanacaktır. <b>hedef 2.4.</b> Eğitim kalitesinin geliştirilmesi ve yönetilmesi sağlanacaktır. <b>hedef 2.5.</b> Kampüs hayatının iyileştirilmesi ve geliştirilmesi sağlanacaktır.
<b>Amaç 3.</b> Bütünleşik Araştırma Yönetiminin Etkinliğini Artırmak	<b>hedef 3.1.</b> Araştırma faaliyetleri için kaynak oluşturulması ve kaynakların etkin kullanımı sağlanacaktır. <b>hedef 3.2.</b> Araştırma çıktılarının niteliğinin ve etkisinin artırılması sağlanacaktır. <b>hedef 3.3.</b> Araştırma performansını geliştirecek ölçme ve değerlendirme sisteminin geliştirilmesi sağlanacaktır.
<b>Amaç 4.</b> Topluma Katkı Faaliyetlerinin Niteliğini Artırmak	<b>hedef 4.1.</b> Tarımsal girişimciliğinin geliştirilmesi sağlanacaktır. <b>hedef 4.2.</b> Lisans ve lisansüstü programların geliştirilmesi sağlanacaktır. <b>hedef 4.3.</b> Toplumsal duyarlılığın eğitim programlarıyla entegre edilmesi sağlanacaktır. <b>hedef 4.4.</b> Teknoloji girişimciliği ve inovasyonun geliştirilmesi sağlanacaktır. <b>hedef 4.5.</b> Üniversite bütünündeki faaliyetlerin ve çalışmaların entegre edilmesi sağlanacaktır.

**ALT PROGRAM HEDEFLERİ VE STRATEJİK PLAN İLİŞKİSİ****Kurum: Atatürk Üniversitesi****YIL:2025**

PROGRAM ADI	ALT PROGRAM ADI	ALT PROGRAM HEDEFLERİ	İLİŞKİLİ OLDUĞU STRATEJİK AMAÇ
ARAŞTIRMA, GELİŞTİRME VE YENİLİK	ARAŞTIRMA ALTYAPILARI	Ülkemizin bilgi birikiminin artırılmasına ve teknolojik gelişimine katkıda bulunmak üzere yükseköğretim kurumlarında araştırma altyapılarının kurulması ve kapasitelerinin güçlendirilmesi	Bütünleşik Araştırma Yönetiminin Etkinliğini Artırmak
	YÜKSEKÖĞRETİMDE BİLİMSEL ARAŞTIRMA VE GELİŞTİRME	Yükseköğretim kurumlarında inovasyon amaçlı bilimsel çalışmaların artırılması	Bütünleşik Araştırma Yönetiminin Etkinliğini Artırmak
HAYAT BOYU ÖĞRENME	YÜKSEKÖĞRETİM KURUMLARI SÜREKLİ EĞİTİM FAALİYETLERİ	Toplumun tüm kesimlerine ihtiyaç duyduğu alanlarda eğitimler verilmesi, kamu kurum ve kuruluşları, özel sektör ve uluslararası kuruluşlarla işbirliğinin gelişmesine katkıda bulunulması	Topluma Katkı Faaliyetlerinin Niteliğini Artırmak
TEDAVİ EDİCİ SAĞLIK	TEDAVİ HİZMETLERİ	Tedavi edici sağlık hizmetinin erişilebilir ve etkili olarak sunulmasının sağlanması	Topluma Katkı Faaliyetlerinin Niteliğini Artırmak
YÜKSEKÖĞRETİM	ÖĞRETİM ELEMANLARINA SAĞLANAN BURS VE DESTEKLER	Alanında yetkin, araştırmacı, bilgi üreten ve aktaran akademisyenler yetiştirilmesi	Bütünleşik Araştırma Yönetiminin Etkinliğini Artırmak
	ÖN LİSANS EĞİTİMİ, LİSANS EĞİTİMİ VE LİSANSÜSTÜ EĞİTİM	Mesleki yeterlilik sahibi ve gelişime açık mezunlar yetiştirilmesi	Öğrenci Merkezli Eğitimin Niteliğini Artırmak
	YÜKSEKÖĞRETİMDE ÖĞRENCİ YAŞAMI	Yükseköğretim öğrencilerine sunulan beslenme ve barınma hizmetlerinin kalitesinin artırılması; öğrencilerin kişisel ve sosyal gelişimi desteklenerek yaşam kalitesinin yükseltilmesi	Öğrenci Merkezli Eğitimin Niteliğini Artırmak

**ATATÜRK ÜNİVERSİTESİ PERFORMANS BİLGİSİ**

**Bütçe Yılı:** 2025  
**Program Adı:** ARAŞTIRMA, GELİŞTİRME VE YENİLİK

**Alt Program Adı:** YÜKSEKÖĞRETİMDE BİLİMSEL ARAŞTIRMA VE GELİŞTİRME  
**Gereke ve Açıklamalar**

12. Kalkınma Planının 3.3.1. Eğitim başlığının 682 "Üniversitelerin nitelik yönünden gelişmelerinin izlenmesi ve yönlendirilmeleri sağlanacaktır." maddesi ve Üniversitemizin Stratejik amaç ve hedeflerinin hedef 3.1. Araştırma faaliyetleri için kaynak oluşturulması ve kaynakların etkin kullanımı sağlanacaktır. hedef 3.2. Araştırma çıktılarının niteliğinin ve etkisinin artırılması sağlanacaktır. doğrultusunda Üniversitemizde bilimsel araştırma ve geliştirmeyi desteklemek amacıyla üç farklı ofis kurulmuştur.

-BAP Koordinasyon Birimi'nin temel amacı Üniversitemizin Ar-Ge potansiyelinin artırılmasının desteklenmesidir. Bu kapsamda Ar-Ge'ye ayrılan kaynaklarının artırılması, kaynakların verimli ve etkin bir şekilde kullanılması ve nitelikli araştırmacı sayısının artırılması büyük önem arz etmektedir.

-Proje Geliştirme ve Koordinasyon Ofisinin vizyonu, akademisyenler arasında araştırma ve geliştirme projeleri kültürünü yaygınlaştırarak, uzun vadede Üniversitemizi, proje başarı endekslerinde üst sıralara taşımaktır.

-Metodoloji Destek Ofisi metodolojicileri, istatistikçileri ve fen bilimleri, sağlık bilimleri, eğitim bilimleri, sosyal bilimler, spor bilimleri ve diğer bilim alanlarına mensup uygulamalı araştırmacıları bir araya getirmek suretiyle başlıca üç hedefe ulaşmak istenilmektedir:

Proje desteklerinin elde edilmesinde, araştırmacıların en iyi şekilde rekabet edebilmeleri için, metodolojik ve istatistiksel uzmanlık temin etmek.

İnovatif araştırma programlarını yürütebilmek için, araştırmacıların metodolojik ve istatistiksel yeterliliklerini artırmak. Lisansüstü öğrencileri geleceğin araştırma liderleri olmaları için hazırlamaktır.

**Alt Program Hedefi:**

Yükseköğretim kurumlarında inovasyon amaçlı bilimsel çalışmaların artırılması

**Performans Göstergeleri**

Performans Göstergesi	Ölçü Birimi	2023	2024 Planlanana	2024 YS Gerç. Tahmini	2025 Hedef	2026 Tahmin	2027 Tahmin
1- Ar-ge'ye harcanan bütçenin toplam bütçeye oranı	Oran	0,01	0,65	0,5	0,78	0,83	0,88

**Göstergeye İlişkin Açıklama:**

**Hesaplama Yöntemi:** Ar ge ye harcanan tutarın bütçeye oranlaması ile bulunacaktır.

**Verinin Kaynağı:** Bilimsel Araştırma Projeleri Koordinatörlüğü

**Sorumlu İdare:**



Performans Göstergesi	Ölçü Birimi	2023	2024 Planlanan	2024 YS Gerç. Tahmini	2025 Hedef	2026 Tahmin	2027 Tahmin
2- Ar-ge sonucu ortaya çıkan ürünlere ilişkin alınan patent sayısı	Sayı	7	24	19	25	27	29

**Göstergeye İlişkin Açıklama:****Hesaplama Yöntemi:** Alınan Patent sayısı girilecektir.**Verinin Kaynağı:** Bilimsel Araştırma Projeleri Koordinatörlüğü**Sorumlu İdare:**

Performans Göstergesi	Ölçü Birimi	2023	2024 Planlanan	2024 YS Gerç. Tahmini	2025 Hedef	2026 Tahmin	2027 Tahmin
3- Ar-ge sonucu ticarileştirilen ürün sayısı	Sayı	0	5	4	6	6	7

**Göstergeye İlişkin Açıklama:****Hesaplama Yöntemi:** Ticarileşen ürün sayısı girilecektir.**Verinin Kaynağı:** Bilimsel Araştırma Projeleri Koordinatörlüğü**Sorumlu İdare:**

Performans Göstergesi	Ölçü Birimi	2023	2024 Planlanan	2024 YS Gerç. Tahmini	2025 Hedef	2026 Tahmin	2027 Tahmin
4- Araştırma merkezleri gelir miktarı	TL	102.271.016,88	55.000.000	55.000	100.000	110.000	120.000

**Göstergeye İlişkin Açıklama:****Hesaplama Yöntemi:** üçer aylık dönemler halinde merkezlerin gelir miktarı girilecektir.**Verinin Kaynağı:** Döner Sermaye İşletme Müdürlüğü**Sorumlu İdare:**

Performans Göstergesi	Ölçü Birimi	2023	2024 Planlanan	2024 YS Gerç. Tahmini	2025 Hedef	2026 Tahmin	2027 Tahmin
5- Araştırma merkezlerinin sanayi ile yaptığı proje sayısı	Sayı	0	5	4	6	6	7

**Göstergeye İlişkin Açıklama:****Hesaplama Yöntemi:** İlgili dönemdeki sanayi ile yapılan proje sayısı girilecektir.**Verinin Kaynağı:** Bilimsel araştırma Projesi Koordinatörlüğü**Sorumlu İdare:**



Performans Göstergesi	Ölçü Birimi	2023	2024 Planlanan	2024 YS Gerç. Tahmini	2025 Hedef	2026 Tahmin	2027 Tahmin
6- BAP kapsamında desteklenen araştırma projeleri sayısı	Sayı	1.085	1.180	1.180	1.200	1.220	1.240

**Göstergeye İlişkin Açıklama:**

**Hesaplama Yöntemi:** İlgili dönemde destek verilen proje sayısı girilecektir.

**Verinin Kaynağı:** Bilimsel araştırma Projesi Koordinatörlüğü

**Sorumlu İdare:**

Performans Göstergesi	Ölçü Birimi	2023	2024 Planlanan	2024 YS Gerç. Tahmini	2025 Hedef	2026 Tahmin	2027 Tahmin
7- Öğretim elemanı başına düşen ar-ge proje sayısı	Sayı	0,8	0,46	0,36	0,5	0,52	0,55

**Göstergeye İlişkin Açıklama:**

**Hesaplama Yöntemi:** Ar ge proje sayısını öğretim elemanı sayısına oranı girilecektir.

**Verinin Kaynağı:** Bilimsel Araştırma Projeleri koordinatörlüğü

**Sorumlu İdare:**

Performans Göstergesi	Ölçü Birimi	2023	2024 Planlanan	2024 YS Gerç. Tahmini	2025 Hedef	2026 Tahmin	2027 Tahmin
8- Patent, faydalı model ve endüstriyel tasarım başvuru sayısı	Sayı	78	39	30	50	60	65

**Göstergeye İlişkin Açıklama:**

**Hesaplama Yöntemi:** İlgili dönemdeki başvuru sayısı girilecektir.

**Verinin Kaynağı:** Bilimsel araştırma Projesi Koordinatörlüğü

**Sorumlu İdare:**

Performans Göstergesi	Ölçü Birimi	2023	2024 Planlanan	2024 YS Gerç. Tahmini	2025 Hedef	2026 Tahmin	2027 Tahmin
9- Ulusal ve uluslararası kuruluşlar tarafından desteklenen ar-ge projesi sayısı	Sayı	350	1.300	1.200	1.306	1.310	1.315

**Göstergeye İlişkin Açıklama:**

**Hesaplama Yöntemi:** Desteklenen proje sayısı girilecektir.

**Verinin Kaynağı:** Bilimsel araştırma Projesi Koordinatörlüğü

**Sorumlu İdare:**



Performans Göstergesi	Ölçü Birimi	2023	2024 Planlan	2024 YS Gerç. Tahmini	2025 Hedef	2026 Tahmin	2027 Tahmin
10- Uluslararası endekslerde yer alan bilimsel yayın sayısı	Sayı	3.180	2.200	1.800	2.300	2.320	2.325

**Göstergeye İlişkin Açıklama:**

**Hesaplama Yöntemi:** ilgili dönemdeki uluslararası endekslerdeki yayın sayısı girilecektir.

**Verinin Kaynağı:** Bilimsel araştırma Projesi Koordinatörlüğü

**Sorumlu İdare:**

**Alt Program Kapsamında Yürütülecek Faaliyet Maliyetleri**

Faaliyetler	2024 Bütçe	2024 Harcama Haziran	2025 Bütçe	2026 Tahmin	2027 Tahmin
<b>Yükseköğretim Kurumlarının Bilimsel Araştırma Projeleri</b>	<b>116.868.000</b>	<b>73.576.047</b>	<b>152.042.000</b>	<b>173.827.000</b>	<b>191.102.000</b>
Bütçe İçi	81.868.000	50.545.500	117.042.000	133.827.000	146.102.000
Bütçe Dışı	35.000.000	23.030.547	35.000.000	40.000.000	45.000.000
<b>T O P L A M</b>	<b>116.868.000</b>	<b>73.576.047</b>	<b>152.042.000</b>	<b>173.827.000</b>	<b>191.102.000</b>
Bütçe İçi	81.868.000	50.545.500	117.042.000	133.827.000	146.102.000
Bütçe Dışı	35.000.000	23.030.547	35.000.000	40.000.000	45.000.000

**Faaliyetlere İlişkin Açıklamalar:****Yükseköğretim Kurumlarının Bilimsel Araştırma Projeleri**

2547 sayılı Yükseköğretim Kanunu ,Yükseköğretim Kurumları Bilimsel Araştırma Projeleri Hakkında Yönetmelik ve Atatürk Üniversitesi Bilimsel Araştırma Projeleri Uygulama Yönergesi doğrultusunda kurulan BAP Koordinasyon Birimi'nin temel amacı Üniversitemizin Ar-Ge potansiyelinin artırılmasının desteklenmesidir. Bu kapsamda Ar-Ge'ye ayrılan kaynaklarının artırılması, kaynakların verimli ve etkin bir şekilde kullanılması ve nitelikli araştırmacı sayısının artırılması büyük önem arz etmektedir. Atatürk Üniversitesi mensubu bilim insanlarının, fen, sağlık, sosyal, eğitim bilimleri ve güzel sanatlar alanlarındaki seçkin araştırma, çalışma ve hizmetlerini değerlendirerek, kamuoyuna duyurmak ve teşvik unsuru olmak üzere Üniversitemiz Rektörlüğü tarafından her bir alan için bilimsel teşvik ödülleri vermektedir. Bu ödüller her yıl üretilen kitap, makale, etkin makale, patent, atıf, proje, en iyi BAP projesi, en iyi doktora tezi ve takdir dallarında, bilimsel nitelikleri yürüten akademik personele verilen ödülleri kapsamaktadır. Verilen bu teşvik ve destekler şüphesiz üniversitemizi bu alanda öncü üniversitelerden birisi olmasını sağlayacaktır.

**Alt Program Adı:** ARAŞTIRMA ALTYAPILARI  
**Gereke ve Açıklamalar**

12.Kalkınma Planının 3.3.1 Eğitim Başlığının" 660. Kalite ve sonuç odaklı bir yönetim anlayışıyla ülkemizin ihtiyaçları doğrultusunda evrensel bilgi üretimine katkı sunacak yetkinlikte akademik kadroların ve nitelikli insan gücünün yetiştirilmesini hedef alan, uluslararası öğrenciler ve alanında başarılı akademisyenler için üniversitemizi çekim merkezi haline getirecek yenilikçi ve rekabetçi bir yükseköğretim sisteminin oluşturulması amaçlanmaktadır." hedefi ve Üniversitemizin Stratejik amaç ve hedeflerinin "1.2. İnsan kaynağı niteliğinin geliştirilmesi sağlanacaktır" doğrultusunda Atatürk Üniversitesi araştırma altyapısı yeterliliğini artırmaya yönelik çalışmalar kapsamında araştırma altyapısının etkin kullanımı için tanımlanan politikaları, araştırma altyapısı geliştirme ve iyileştirme politikalarını ve Üniversitemizin araştırma bütçesini etkin kullanım ve artırmaya yönelik politikaları revize etmiştir. Üniversitemiz bir taraftan yeni araştırma altyapıları kurulmasına yönelik çalışmalar yürütülürken, mevcut altyapıların iyileştirilmesi ile verimli ve etkin bir şekilde kullanılması yönündeki çalışmalarda aralıksız devam ettirilmektedir.

Doğu'nun en gelişmiş araştırma merkezi olan Doğu Anadolu Yüksek Teknoloji Uygulama ve Araştırma Merkezi (DAYTAM) yaklaşık 26.000.000 TL'lik bir yatırımla (8.000.000 TL'si Kalkınma Bakanlığı ve 18.000.000 TL'si Üniversitemiz kaynaklı) Ocak-2016'da hizmete açılmıştır. DAYTAM başta Erzurum olmak üzere Doğu Anadolu Bölgesinde yer alan tüm illere hizmet verebilecek şekilde katma değeri yüksek, üretim ve tasarım aşamalarında yüksek teknoloji gerektiren yeni ürün, süreç veya malzemelerin geliştirilmesinde, özellikle nanoteknoloji ve biyoteknoloji alanlarında disiplinler arası bilimsel araştırmalara altyapı desteği sunabilme misyonu ile kurulmuştur. Yaklaşık 4.000 m2 kullanım alanına sahip merkezimizde, muhtelif büyüklüklerde ve kullanıma hazır 17 adet laboratuvar, 12 adet sistem odası ve 2 adet konferans salonu bulunmaktadır

**Alt Program Hedefi:**

Ülkemizin bilgi birikiminin artırılmasına ve teknolojik gelişimine katkıda bulunmak üzere yükseköğretim kurumlarında araştırma altyapılarının kurulması ve kapasitelerinin güçlendirilmesi

**Performans Göstergeleri**

Performans Göstergesi	Ölçü Birimi	2023	2024 Planlan an	2024 YS Gerç. Tahmini	2025 Hedef	2026 Tahmin	2027 Tahmin
1- Araştırma altyapısı projesi tamamlanma oranı	Oran	98	0	0	0	0	0

**Göstergeye İlişkin Açıklama:**

**Hesaplama Yöntemi:** -

**Verinin Kaynağı:** Lütfen detay ekranından kaynak ve yayınlama sıklığı bilgilerini giriniz!

**Sorumlu İdare:**

**Alt Program Kapsamında Yürütülecek Faaliyet Maliyetleri**

Faaliyetler	2024 Bütçe	2024 Harcama Haziran	2025 Bütçe	2026 Tahmin	2027 Tahmin
<b>Yükseköğretim Kurumları Araştırma Altyapısı Kurulması ve Geliştirilmesi</b>	<b>672.000</b>	<b>32.296</b>	<b>943.000</b>	<b>1.071.000</b>	<b>1.162.000</b>
Bütçe İçi	672.000	32.296	943.000	1.071.000	1.162.000
Bütçe Dışı	0	0	0	0	0
<b>T O P L A M</b>	<b>672.000</b>	<b>32.296</b>	<b>943.000</b>	<b>1.071.000</b>	<b>1.162.000</b>
Bütçe İçi	672.000	32.296	943.000	1.071.000	1.162.000
Bütçe Dışı	0	0	0	0	0

**Faaliyetlere İlişkin Açıklamalar:**

**Yükseköğretim Kurumları Araştırma Altyapısı Kurulması ve Geliştirilmesi**

Araştırma altyapılarının geliştirilmesi faaliyeti kapsamında üniversitemizin çeşitli alanlarında hizmet veren 40 civarında Araştırma Merkezinin ödenekleri için kullanılmaktadır.

**ATATÜRK ÜNİVERSİTESİ PERFORMANS BİLGİSİ****Bütçe Yılı:** 2025**Program Adı:** YÜKSEKÖĞRETİM**Alt Program Adı:** ÖN LİSANS EĞİTİMİ, LİSANS EĞİTİMİ VE LİSANSÜSTÜ EĞİTİM  
**Gereçe ve Açıklamalar**

12.Kalkınma Planının 3.3.1. Eğitim Başlığının 660. Kalite ve sonuç odaklı bir yönetim anlayışıyla ülkemizin ihtiyaçları doğrultusunda evrensel bilgi üretimine katkı sunacak yetkinlikte akademik kadroların ve nitelikli insan gücünün yetiştirilmesini hedef alan, uluslararası öğrenciler ve alanında başarılı akademisyenler için üniversitemizi çekim merkezi haline getirecek yenilikçi ve rekabetçi bir yükseköğretim sisteminin oluşturulması amaçlanmaktadır. 684. Üniversite öğrencilerinin ve mezunlarının mesleki yetkinlikleri artırılabilecek maddeleri ve Üniversitemiz Stratejik Planının Amaç 2.

Öğrenci Merkezli Eğitimin Niteliğini Artırmak maddesi doğrultusunda Yeni Nesil Üniversite Tasarım ve Dönüşüm Projesi kapsamında Üniversitemizin eğitim misyon alanına yönelik olarak sistem tasarımları yapılmış ve "Eğitimde Mükemmeliyet Modeli" geliştirilmiştir. Bu kapsamda süreç analizleri yapılarak yazılım algoritmaları oluşturulmaya başlanmıştır. Eğitimde Mükemmeliyet Modeli Önlisans/lisans, lisansüstü ve açık ve uzaktan eğitim programları için geliştirilmiştir. Bu kapsamda Lisans eğitimi pedagojisinin yenilenmesi sağlanacaktır. Öğretim programlarının yeniden yapılandırılması sağlanacaktır. Yabancı dilin geliştirilmesi sağlanacaktır. Eğitim kalitesinin geliştirilmesi ve yönetilmesi sağlanacaktır. Kampüs hayatının iyileştirilmesi ve geliştirilmesi sağlanacaktır. 2023-2024 öğretim yılında 363.045 ön lisans, 168.288 lisans, 10.448 yüksek lisans, 62 sanatta yeterlilik, 2.888 doktora öğrencisi olmak üzere toplam 544.731 öğrencimiz bulunmaktadır.

**Alt Program Hedefi:**

Mesleki yeterlilik sahibi ve gelişime açık mezunlar yetiştirilmesi

**Performans Göstergeleri**

Performans Göstergesi	Ölçü Birimi	2023	2024 Planlan an	2024 YS Gerç. Tahmini	2025 Hedef	2026 Tahmin	2027 Tahmin
1- Doktora eğitimini tamamlayanların sayısı	Sayı	384	310	360	320	330	340

**Göstergeye İlişkin Açıklama:****Hesaplama Yöntemi:** Doktora eğitimini tamamlayanların sayısı girilecektir**Verinin Kaynağı:** Öğrenci İşleri Daire Başkanlığı**Sorumlu İdare:**

Performans Göstergesi	Ölçü Birimi	2023	2024 Planlan an	2024 YS Gerç. Tahmini	2025 Hedef	2026 Tahmin	2027 Tahmin
2- Eğitim bilimleri kontenjan doluluk oranı	Oran	89	88	89	88	88	88

**Göstergeye İlişkin Açıklama:****Hesaplama Yöntemi:** Eğitim bilimleri bölümlerinin kontenjanlarının doluluk oranı girilecektir.**Verinin Kaynağı:** Öğrenci İşleri Daire Başkanlığı**Sorumlu İdare:**





Performans Göstergesi	Ölçü Birimi	2023	2024 Planlanan	2024 YS Gerç. Tahmini	2025 Hedef	2026 Tahmin	2027 Tahmin
3- Eğitimin program süresinde bitirilme oranı	Oran	95	95	95	95	95	95

**Göstergeye İlişkin Açıklama:**

**Hesaplama Yöntemi:** Eğitim programlarının süresinde bitirilme oranı girilecektir.

**Verinin Kaynağı:** Öğrenci İşleri Daire Başkanlığı

**Sorumlu İdare:**

Performans Göstergesi	Ölçü Birimi	2023	2024 Planlanan	2024 YS Gerç. Tahmini	2025 Hedef	2026 Tahmin	2027 Tahmin
4- Fen bilimleri kontenjan doluluk oranı	Oran	89	89	89	89	89	89

**Göstergeye İlişkin Açıklama:**

**Hesaplama Yöntemi:** Fen bilimleri bölümlerinin kontenjanlarının doluluk oranı girilecektir.

**Verinin Kaynağı:** Öğrenci İşleri Daire Başkanlığı

**Sorumlu İdare:**

Performans Göstergesi	Ölçü Birimi	2023	2024 Planlanan	2024 YS Gerç. Tahmini	2025 Hedef	2026 Tahmin	2027 Tahmin
5- Kütüphanede bulunan basılı ve elektronik kaynak sayısı	Sayı	448.323	450.646	450.000	453.469	459.700	461.700

**Göstergeye İlişkin Açıklama:**

**Hesaplama Yöntemi:** Kütüphanede bulunan yayın sayısı girilecektir.

**Verinin Kaynağı:** Kütüphane ve Dokümantasyon Daire Başkanlığı

**Sorumlu İdare:**



Performans Göstergesi	Ölçü Birimi	2023	2024 Planlanan	2024 YS Gerç. Tahmini	2025 Hedef	2026 Tahmin	2027 Tahmin
6- Kütüphanede bulunan öğrenci başına düşen basılı ve elektronik kaynak sayısı	Sayı	5,64	5,66	5,66	5,69	5,77	5,75

**Göstergeye İlişkin Açıklama:**

**Hesaplama Yöntemi:** Kütüphanedeki kaynak sayısını öğrenci sayısına bölünmesiyle bulunacaktır.

**Verinin Kaynağı:** Kütüphane ve Dokümantasyon Daire Başkanlığı

**Sorumlu İdare:**

Performans Göstergesi	Ölçü Birimi	2023	2024 Planlanan	2024 YS Gerç. Tahmini	2025 Hedef	2026 Tahmin	2027 Tahmin
7- Kütüphaneden yararlanan kişi sayısı	Sayı	318.000	79.720	79.000	79.800	80.100	80.300

**Göstergeye İlişkin Açıklama:**

**Hesaplama Yöntemi:** Kütüphaneden yararlanan kişi sayısı girilecektir.

**Verinin Kaynağı:** Kütüphane ve Dokümantasyon Daire Başkanlığı

**Sorumlu İdare:**

Performans Göstergesi	Ölçü Birimi	2023	2024 Planlanan	2024 YS Gerç. Tahmini	2025 Hedef	2026 Tahmin	2027 Tahmin
8- Lisansüstü öğrencilerin toplam öğrenciler içindeki payı	Oran	2,6	2,8	3	2,9	3	3,1

**Göstergeye İlişkin Açıklama:**

**Hesaplama Yöntemi:** Lisan üstü öğrenci sayısını toplam öğrenci sayısına oranı girilecektir.

**Verinin Kaynağı:** Öğrenci İşleri Daire Başkanlığı

**Sorumlu İdare:**



Performans Göstergesi	Ölçü Birimi	2023	2024 Planlanan	2024 YS Gerç. Tahmini	2025 Hedef	2026 Tahmin	2027 Tahmin
9- Öğrenci başına düşen eğitim alanı	Metrekare	1,45	1,66	1,66	1,74	1,83	1,92

**Göstergeye İlişkin Açıklama:**

**Hesaplama Yöntemi:** Eğitim alanı toplamının öğrenci sayısına bölünmesiyle bulunacaktır.

**Verinin Kaynağı:** Yapı İşleri ve Teknik Daire Başkanlığı

**Sorumlu İdare:**

Performans Göstergesi	Ölçü Birimi	2023	2024 Planlanan	2024 YS Gerç. Tahmini	2025 Hedef	2026 Tahmin	2027 Tahmin
10- Öğrenci başına düşen kapalı alan	Metrekare	10,59	12,46	12,46	12,5	12,55	12,6

**Göstergeye İlişkin Açıklama:**

**Hesaplama Yöntemi:** Kapalı alanların öğrenci sayısına bölünmesiyle bulunacaktır.

**Verinin Kaynağı:** Yapı İşleri ve Teknik Daire Başkanlığı

**Sorumlu İdare:**

Performans Göstergesi	Ölçü Birimi	2023	2024 Planlanan	2024 YS Gerç. Tahmini	2025 Hedef	2026 Tahmin	2027 Tahmin
11- Öğrenci değişim programlarından yararlanan öğrencilerin oranı	Oran	0,6	0,6	0,6	0,7	0,75	0,8

**Göstergeye İlişkin Açıklama:**

**Hesaplama Yöntemi:** Değişim programlarından yaralana öğrencilerin oranı girilecektir.

**Verinin Kaynağı:** Öğrenci İşleri Daire Başkanlığı

**Sorumlu İdare:**

Performans Göstergesi	Ölçü Birimi	2023	2024 Planlanan	2024 YS Gerç. Tahmini	2025 Hedef	2026 Tahmin	2027 Tahmin
12- Öğretim üyesi başına düşen öğrenci sayısı	Sayı	158	158	158	157	156	155

**Göstergeye İlişkin Açıklama:**

**Hesaplama Yöntemi:** Öğrenci sayısının öğretim üyesi sayısına bölünmesiyle hesaplanacaktır.

**Verinin Kaynağı:** Öğrenci İşleri Daire Başkanlığı

**Sorumlu İdare:**



Performans Göstergesi	Ölçü Birimi	2023	2024 Planlanan	2024 YS Gerç. Tahmini	2025 Hedef	2026 Tahmin	2027 Tahmin
13- Sağlık bilimleri kontenjan doluluk oranı	Oran	89	88	88	88	88	88

**Göstergeye İlişkin Açıklama:****Hesaplama Yöntemi:** Sağlık bilimleri bölümlerinin kontenjanlarının doluluk oranı girilecektir.**Verinin Kaynağı:** Öğrenci İşleri Daire Başkanlığı**Sorumlu İdare:**

Performans Göstergesi	Ölçü Birimi	2023	2024 Planlanan	2024 YS Gerç. Tahmini	2025 Hedef	2026 Tahmin	2027 Tahmin
14- Sosyal bilimler kontenjan doluluk oranı	Oran	85	89	86	89	89	89

**Göstergeye İlişkin Açıklama:****Hesaplama Yöntemi:** Sosyal bilimleri bölümlerinin kontenjanlarının doluluk oranı girilecektir.**Verinin Kaynağı:** Öğrenci İşleri Daire Başkanlığı**Sorumlu İdare:**

Performans Göstergesi	Ölçü Birimi	2023	2024 Planlanan	2024 YS Gerç. Tahmini	2025 Hedef	2026 Tahmin	2027 Tahmin
15- Teknokent veya Teknoloji Transfer Ofisi (TTO) projelerine katılan öğrenci sayısı	Sayı	61	140	40	150	160	170

**Göstergeye İlişkin Açıklama:****Hesaplama Yöntemi:** Teknokent projelerinde çalışan öğrenci sayısı girilecektir.**Verinin Kaynağı:** ATA-Teknokent**Sorumlu İdare:**

Performans Göstergesi	Ölçü Birimi	2023	2024 Planlanan	2024 YS Gerç. Tahmini	2025 Hedef	2026 Tahmin	2027 Tahmin
16- Uluslararası kuruluşlarla ortak uygulanan eğitim programı sayısı	Sayı	0	0	3	3	3	4

**Göstergeye İlişkin Açıklama:****Hesaplama Yöntemi:** Ortak program sayısı yazılacaktır.**Verinin Kaynağı:** Öğrenci İşleri Daire Başkanlığı**Sorumlu İdare:**



Performans Göstergesi	Ölçü Birimi	2023	2024 Planlanan	2024 YS Gerç. Tahmini	2025 Hedef	2026 Tahmin	2027 Tahmin
17- Yabancı dilde eğitim veren program sayısı	Sayı	6	6	6	7	8	9

**Göstergeye İlişkin Açıklama:****Hesaplama Yöntemi:** Yabancı dilde eğitim veren program sayısı girilecektir.**Verinin Kaynağı:** Öğrenci İşleri Daire Başkanlığı**Sorumlu İdare:**

Performans Göstergesi	Ölçü Birimi	2023	2024 Planlanan	2024 YS Gerç. Tahmini	2025 Hedef	2026 Tahmin	2027 Tahmin
18- Yabancı uyruklu akademisyen sayısı	Sayı	28	32	31	33	34	36

**Göstergeye İlişkin Açıklama:****Hesaplama Yöntemi:** Yabancı uyruklu akademisyen sayısı yazılacaktır.**Verinin Kaynağı:** Personel Daire Başkanlığı**Sorumlu İdare:**

Performans Göstergesi	Ölçü Birimi	2023	2024 Planlanan	2024 YS Gerç. Tahmini	2025 Hedef	2026 Tahmin	2027 Tahmin
19- Yabancı uyruklu öğrenci sayısı	Sayı	11.445	10.000	11.000	11.000	12.000	13.000

**Göstergeye İlişkin Açıklama:****Hesaplama Yöntemi:** Yabancı uyruklu öğrenci sayısı girilecektir.**Verinin Kaynağı:** Öğrenci İşleri Daire Başkanlığı**Sorumlu İdare:**

Performans Göstergesi	Ölçü Birimi	2023	2024 Planlanan	2024 YS Gerç. Tahmini	2025 Hedef	2026 Tahmin	2027 Tahmin
20- Yan dal ve çift ana dal programından mezun olanların toplam mezun sayısına oranı	Oran	0,01	0,01	0,01	0,01	0,01	0,01

**Göstergeye İlişkin Açıklama:****Hesaplama Yöntemi:** Yandal ve çift anadal mezun sayısı girilecektir.**Verinin Kaynağı:** Öğrenci İşleri Daire Başkanlığı**Sorumlu İdare:**



## Alt Program Kapsamında Yürütülecek Faaliyet Maliyetleri

Faaliyetler	2024 Bütçe	2024 Harcama Haziran	2025 Bütçe	2026 Tahmin	2027 Tahmin
<b>Doktora Öğrencilerine Yönelik Burs Hizmetleri</b>	0	1.142.000	0	0	0
Bütçe İçi	0	1.142.000	0	0	0
Bütçe Dışı	0	0	0	0	0
<b>Doktora ve Tıpta Uzmanlık Eğitimi</b>	<b>423.685.000</b>	<b>167.804.482</b>	<b>351.400.000</b>	<b>441.299.000</b>	<b>523.583.000</b>
Bütçe İçi	423.685.000	167.804.482	351.400.000	441.299.000	523.583.000
Bütçe Dışı	0	0	0	0	0
<b>Lisans Öğrencilerine Yönelik Burs Hizmetleri</b>	0	594.000	0	0	0
Bütçe İçi	0	594.000	0	0	0
Bütçe Dışı	0	0	0	0	0
<b>Yükseköğretim Kurumları Açıköğretim</b>	<b>890.000.000</b>	<b>471.005.661</b>	<b>934.500.000</b>	<b>1.100.000.000</b>	<b>1.350.000.000</b>
Bütçe İçi	0	0	0	0	0
Bütçe Dışı	890.000.000	471.005.661	934.500.000	1.100.000.000	1.350.000.000
<b>Yükseköğretim Kurumları Bilgi ve Kültürel Kaynaklar ile Sportif Altyapısının Geliştirilmesi Hizmetleri</b>	<b>30.969.000</b>	<b>8.452.123</b>	<b>46.385.000</b>	<b>54.449.000</b>	<b>62.072.000</b>
Bütçe İçi	30.969.000	8.452.123	46.385.000	54.449.000	62.072.000
Bütçe Dışı	0	0	0	0	0
<b>Yükseköğretim Kurumları Birinci Öğretim</b>	<b>4.261.280.000</b>	<b>1.936.375.832</b>	<b>5.801.151.000</b>	<b>6.725.564.000</b>	<b>7.543.666.000</b>
Bütçe İçi	4.261.280.000	1.936.375.832	5.801.151.000	6.725.564.000	7.543.666.000
Bütçe Dışı	0	0	0	0	0
<b>Yükseköğretim Kurumları İkinci Öğretim</b>	<b>16.200.000</b>	<b>5.173.008</b>	<b>18.000.000</b>	<b>20.414.000</b>	<b>22.158.000</b>
Bütçe İçi	16.200.000	5.173.008	18.000.000	20.414.000	22.158.000
Bütçe Dışı	0	0	0	0	0
<b>Yükseköğretim Kurumları Tezsiz Yüksek Lisans</b>	<b>700.000</b>	<b>444.390</b>	<b>1.001.000</b>	<b>1.135.000</b>	<b>1.233.000</b>
Bütçe İçi	700.000	444.390	1.001.000	1.135.000	1.233.000
Bütçe Dışı	0	0	0	0	0
<b>Yükseköğretim Kurumları Uzaktan Eğitim</b>	<b>17.000.000</b>	<b>6.463.181</b>	<b>24.305.000</b>	<b>27.564.000</b>	<b>29.919.000</b>
Bütçe İçi	17.000.000	6.463.181	24.305.000	27.564.000	29.919.000
Bütçe Dışı	0	0	0	0	0
<b>Yükseköğretim Kurumları Yaz Okulları</b>	<b>2.500.000</b>	<b>0</b>	<b>3.575.000</b>	<b>4.054.000</b>	<b>4.400.000</b>
Bütçe İçi	2.500.000	0	3.575.000	4.054.000	4.400.000
Bütçe Dışı	0	0	0	0	0
<b>T O P L A M</b>	<b>5.642.334.000</b>	<b>2.597.454.679</b>	<b>7.180.317.000</b>	<b>8.374.479.000</b>	<b>9.537.031.000</b>
Bütçe İçi	4.752.334.000	2.126.449.018	6.245.817.000	7.274.479.000	8.187.031.000
Bütçe Dışı	890.000.000	471.005.661	934.500.000	1.100.000.000	1.350.000.000

## Faaliyetlere İlişkin Açıklamalar:

## Doktora Öğrencilerine Yönelik Burs Hizmetleri



### **Doktora ve Tıpta Uzmanlık Eğitimi**

2547 sayılı Yükseköğretim Kanunu 50 maddesine istinaden Lisans düzeyinde öğrenim gördükten sonra, yükseköğretim kurumlarında yüksek lisans, veteriner hekimlikte uzmanlık, doktora ya da tıpta uzmanlık öğrenimi yapmak isteyenler için üniversitemizde 8 adet Enstitü bulunmaktadır. Bu Enstitülerin giderleri bu faaliyet altında izlenecektir.

### **Fen ve Mühendislik Bilimleri Öğrencilerinin Uygulamalı Eğitimi**

### **Lisans Öğrencilerine Yönelik Burs Hizmetleri**

### **Yükseköğretim Kurumları Açıköğretim**

Günümüzde bilgi teknolojilerindeki ilerlemeler toplumların sosyal, kültürel ve iktisadi hayatlarını yeniden şekillendiren bir parametredir. Teknoloji eğitim-öğretim sistemlerinde de önemli değişikliklere yol açmış ve gün geçtikçe teknolojiye olan ihtiyaç artmıştır. Türkiye'nin en köklü üniversitelerinden biri olan Atatürk Üniversitesi bünyesindeki Açık ve Uzaktan Öğretim Fakültesi olarak, öğrencilerimize inovasyona dayalı ve dijital öğrenme ortamı sunmak en önemli hedeflerimizden, Üniversitemizin "Hayatın hizmetinde, hep ileriye" vizyon ve misyonu çerçevesinde özellikle sınavsız ikinci üniversite yoluyla, öğrenmeye açık olan herkese hayat boyu öğrenme fırsatını sunmak ise en önemli misyonlarımızdandır.

Fakültemiz 2023-2024 Eğitim-Öğretim Yılı itibarıyla yüz binlerce öğrenciye 29 Ön lisans, 17 Lisans Programı ile hizmet vermektedir. Öğrencilerimiz sürekli geliştirilip güncellenen çeşitlendirilmiş ders materyallerine diledikleri zaman ve diledikleri ortamda online olarak ulaşabilmektedirler. Alanında uzman akademisyenler tarafından hazırlanan ders dokümanlarının çevrimiçi olması bilgilerin kolay ulaşılabilirliğini, etkileşimli olması ise kalıcı olmasını sağlamaktadır.

### **Yükseköğretim Kurumları Bilgi ve Kültürel Kaynaklar ile Sportif Altyapının Geliştirilmesi Hizmetleri**

Yükseköğretim Kurumlarının İdari Teşkilatı ve Görevleri, Yükseköğretim Üst Kuruluşları ile Yükseköğretim Kurumlarının İdari Teşkilatı Hakkında 07.10.1983 tarih ve 124 sayılı Kanun Hükmünde Kararnamenin yedinci bölümüne istinaden kurulan Kütüphane ve Dokümantasyon Daire Başkanlığının amacı üniversitemizin eğitim, öğretim ve araştırma faaliyetlerinin desteklenmesine yönelik, çağdaş ve evrensel boyutta kütüphane hizmeti vermek, okuyucularının her türlü bilgi ihtiyaçlarını karşılayan, personel, kaynak, teknolojik altyapı ve hizmetleriyle saygın ve örnek bir üniversite kütüphanesi olmaktır.

### **Yükseköğretim Kurumları Birinci Öğretim**

2547 Sayılı Yükseköğretim Kanununun 43 maddesine göre üniversitemizde 23 Fakülte 13 Meslek Yüksekokulu ve 2 Yüksekokulda toplam 66.926 öğrenci ile örgün öğretim faaliyeti yürütülmektedir. Bu kapsamda yürütülecek faaliyetlerde kullanılmak üzere yapılan giderler bu faaliyetin altında yapılmaktadır.

### **Yükseköğretim Kurumları İkinci Öğretim**

3843 Sayılı Yükseköğretim Kurumlarında ikili Öğretim Yapılmasını Düzenleyen Kanuna göre üniversitemizde 10 birimde toplam 7.166 öğrenci ile eğitim öğretim faaliyeti devam etmektedir. Bu kapsamda yürütülen faaliyetlerin giderleri bu programdan ödenecektir.

### **Yükseköğretim Kurumları Tezsiz Yüksek Lisans**

2547 Sayılı Yükseköğretim Kanununun 50. Maddesine istinaden Üniversitemizde Eğitim Bilimleri Enstitüsünde tezsiz yüksek lisans faaliyetleri devam etmektedir. Bu kapsamda yürütülecek -faaliyetlere ilişkin elde edilen gelirlere göre yapılacak giderler bu fasıldan karşılanacaktır.

**Yükseköğretim Kurumları Uzaktan Eğitim**

YÖK tarafından yayımlanan Yükseköğretim Kurumlarında Uzaktan Eğitime İlişkin Usul ve Esaslar doğrultusunda Atatürk Üniversitesi Açık ve Uzaktan Eğitim Fakültesi tarafından Hemşirelik Lisans Tamamlama (HELİTAM) İlahiyat Lisans Tamamlama (İLİTAM ) ve EBİTAM gibi çeşitli programlarda toplam 2.398 öğrenciyle eğitim öğretim faaliyetleri devam etmektedir. Bu kapsamda yürütülecek eğitim faaliyetlerinin giderleri bu programdan karşılanacaktır.

**Yükseköğretim Kurumları Yaz Okulları**

YÖK tarafından yayımlanan Yükseköğretim Kurumlarında Yürütülen Yaz Okulları Programları Uygulama Esas Ve Usulleri doğrultusunda Üniversitemizin çeşitli birimlerinde yaz okulu faaliyetleri sürdürülmektedir. Bu kapsamda elde edilen gelirlerden faaliyetin gerçekleşmesine göre ilgili birime konulacak ödenekler ile yapılacak giderler bu fasılda takip edilecektir.

**Alt Program Adı:** ÖĞRETİM ELEMANLARINA SAĞLANAN BURS VE DESTEKLER  
**Gerekçe ve Açıklamalar**

12. Kalkınma Planının (2024-2028) 3.3.1 Eğitim Başlığının 683. Akademik personelin niteliği yükseltilecektir. maddesine ve Stratejik Amaç 1.Kurumsal Yapının Gelişimini ve Sürdürülebilirliğini Sağlamak hedef 1.2. İnsan kaynağı niteliğinin geliştirilmesi sağlanacaktır maddelerine istinaden Akademik Personelinin gelişimini sağlamak amacıyla gerek yurt içi gerekse yurt dışı akademik kongre, seminer vb etkinliklere katılmalarını desteklemekte, personelin akademik gelişimini desteklemek için her türlü destek verilmektedir. Atatürk Üniversitesi öğretim üyelerin uluslararası alanda daha etkin görev alabilmeleri ve yabancı dil yetkinliklerinin geliştirilmesi amacıyla, çeşitli işbirliği projeleri gerçekleştirilmektedir. Bir taraftan araştırma faaliyetleri kapsamında ulusal veya uluslararası toplantılara öğretim üyelerinin katılmaları verilen desteklerle teşvik edilirken, diğer taraftan uygulama ve araştırma merkezleri aracılığıyla topluma hizmet sunulmaktadır

**Alt Program Hedefi:**

Alanında yetkin, araştırmacı, bilgi üreten ve aktaran akademisyenler yetiştirilmesi

**Performans Göstergeleri**

Performans Göstergesi	Ölçü Birimi	2023	2024 Planlan an	2024 YS Gerç. Tahmini	2025 Hedef	2026 Tahmin	2027 Tahmin
1- SCI, SCI-Expanded, SSCI ve AHCI kapsamındaki dergilerde öğretim elemanı başına düşen yayın sayısı	Sayı	1,19	0,79	0,6	0,82	0,84	0,86

**Göstergeye İlişkin Açıklama:**

**Hesaplama Yöntemi:** İlgili dönemdeki yayın sayısı girilecektir.

**Verinin Kaynağı:** Bilimsel Araştırma Projeleri Koordinatörlüğü

**Sorumlu İdare:**





Performans Göstergesi	Ölçü Birimi	2023	2024 Planlanan	2024 YS Gerç. Tahmini	2025 Hedef	2026 Tahmin	2027 Tahmin
2- Yükseköğretim Kurulu tarafından belirlenecek öncelikli alanlarda sağlanan burslardan yararlanan doktora öğrenci sayısı	Sayı	31	90	20	80	70	60

**Göstergeye İlişkin Açıklama:**

**Hesaplama Yöntemi:** Bu alanlarda burslardan yararlanan öğrenci sayısı girilecektir.

**Verinin Kaynağı:** Öğrenci İşleri Daire Başkanlığı

**Sorumlu İdare:**

Performans Göstergesi	Ölçü Birimi	2023	2024 Planlanan	2024 YS Gerç. Tahmini	2025 Hedef	2026 Tahmin	2027 Tahmin
3- Yükseköğretim Kurulu tarafından sağlanan araştırma desteklerinden yararlananların sayısı	Sayı	110	75	65	95	100	105

**Göstergeye İlişkin Açıklama:**

**Hesaplama Yöntemi:** Tübitak projelerinden destek alan öğrenci sayısı girilecektir.

**Verinin Kaynağı:** Strateji Geliştirme Daire Başkanlığı

**Sorumlu İdare:**

Performans Göstergesi	Ölçü Birimi	2023	2024 Planlanan	2024 YS Gerç. Tahmini	2025 Hedef	2026 Tahmin	2027 Tahmin
4- Yükseköğretim Kurulu, Türkiye Bilimler Akademisi ve TÜBİTAK bilim, teşvik ve sanat ödülleri sayısı	Sayı	0	3	2	5	5	6

**Göstergeye İlişkin Açıklama:**

**Hesaplama Yöntemi:** Alınan ödül sayısı girilecektir.

**Verinin Kaynağı:** Bilimsel Araştırma Projeleri Koordinatörlüğü

**Sorumlu İdare:**

**Alt Program Kapsamında Yürütülecek Faaliyet Maliyetleri**

Faaliyetler	2024 Bütçe	2024 Harcama Haziran	2025 Bütçe	2026 Tahmin	2027 Tahmin
<b>Öğretim Üyesi Yetiştirme Programı ve Yurtdışı Destek Hizmetleri</b>	0	0	0	0	0
Bütçe İçi	0	0	0	0	0
Bütçe Dışı	0	0	0	0	0
<b>T O P L A M</b>	<b>0</b>	<b>0</b>	<b>0</b>	<b>0</b>	<b>0</b>
Bütçe İçi	0	0	0	0	0
Bütçe Dışı	0	0	0	0	0

**Faaliyetlere İlişkin Açıklamalar:****Öğretim Üyesi Yetiştirme Programı ve Yurtdışı Destek Hizmetleri**

**Alt Program Adı:** YÜKSEKÖĞRETİMDE ÖĞRENCİ YAŞAMI  
**Gereke ve Açıklamalar**

Üniversitemiz 2nolu Stratejik Amacına "Öğrenci Merkezli Eğitimin Niteliğini Artırmak" istinaden Gerçekleştirilen tüm hizmet alanlarında "hayatın hizmetinde, hep ileriye" sloganını şiar edinerek üniversitemizin yeni ve çağdaş tüm bilgi teknolojilerini tüm öğrencilerimizin kullanımına sunarak spor, kültür, beslenme, vb. alanlarda hizmet kalitesini artıran üniversitemizin tercih edilebilirliğini en üst düzeye çıkarmak amaçlanmaktadır. Tüm öğrencilerimize sosyal sorumluluk bilincini geliştirerek, ders dışı zamanlarını en iyi şekilde değerlendirmeleri, yeni ilgi alanları kazanmaları için imkan sağlanması, öğrencilerimizin sosyal durumlarının iyileştirilmesi, düzenli ve sağlıklı beslenmelerinin temini, yeteneklerinin ve kişiliklerinin gelişmesine imkan verecek hizmetlerin sunulması, ruhsal ve bedensel sağlıklarını geliştirecek faaliyetlerle, düzenli ve disiplinli çalışmalarla birlikte eğlenme ve dinlenme imkanları sağlanarak, ülkemiz ve şehrimiz için kamu yararı gözetilen öncü üniversiteden öncü bireyler yetiştirmesini sağlamayı görev edinmiştir.

**Alt Program Hedefi:**

Yükseköğretim öğrencilerine sunulan beslenme ve barınma hizmetlerinin kalitesinin artırılması; öğrencilerin kişisel ve sosyal gelişimi desteklenerek yaşam kalitesinin yükseltilmesi

**Performans Göstergeleri**

Performans Göstergesi	Ölçü Birimi	2023	2024 Planlan an	2024 YS Gerç. Tahmini	2025 Hedef	2026 Tahmin	2027 Tahmin
1- Barınma hizmetlerinden yararlanan öğrenci sayısı	Sayı	0	0	0	0	0	0

**Göstergeye İlişkin Açıklama:**

**Hesaplama Yöntemi:** -

**Verinin Kaynağı:** Lütfen detay ekranından kaynak ve yayınlama sıklığı bilgilerini giriniz!

**Sorumlu İdare:**



Performans Göstergesi	Ölçü Birimi	2023	2024 Planlanan	2024 YS Gerç. Tahmini	2025 Hedef	2026 Tahmin	2027 Tahmin
2- Beslenme hizmetlerinden yararlanan öğrenci sayısı	Sayı	356.800	1.200.000	1.100.000	960.000	1.000.000	1.020.000

**Göstergeye İlişkin Açıklama:****Hesaplama Yöntemi:** Beslenme hizmetinden ayarlanana öğrenci sayısı girilecektir.**Verinin Kaynağı:** Sağlık Kültür Spor Daire Başkanlığı**Sorumlu İdare:**

Performans Göstergesi	Ölçü Birimi	2023	2024 Planlanan	2024 YS Gerç. Tahmini	2025 Hedef	2026 Tahmin	2027 Tahmin
3- Öğrenci başına düşen sosyal donatı alanı	Metrekare	1,19	0,9	0,9	0,9	0,9	0,9

**Göstergeye İlişkin Açıklama:****Hesaplama Yöntemi:** Sosyal donatı alanlarının öğrenci sayısına oranı girilecektir.**Verinin Kaynağı:** Sağlık Kültür Spor Daire Başkanlığı**Sorumlu İdare:**

Performans Göstergesi	Ölçü Birimi	2023	2024 Planlanan	2024 YS Gerç. Tahmini	2025 Hedef	2026 Tahmin	2027 Tahmin
4- Öğrenci kulüp ve topluluk sayısı	Sayı	240	175	175	271	280	290

**Göstergeye İlişkin Açıklama:****Hesaplama Yöntemi:** Kulüp ve topluluk sayısı girilecektir.**Verinin Kaynağı:** Sağlık Kültür Spor Daire Başkanlığı**Sorumlu İdare:**

Performans Göstergesi	Ölçü Birimi	2023	2024 Planlanan	2024 YS Gerç. Tahmini	2025 Hedef	2026 Tahmin	2027 Tahmin
5- Sosyal, kültürel ve sportif faaliyet sayısı	Sayı	41	150	150	40	50	55

**Göstergeye İlişkin Açıklama:****Hesaplama Yöntemi:** Sosyal, kültürel ve sportif faaliyet sayısı girilecektir.**Verinin Kaynağı:** Sağlık Kültür Spor Daire Başkanlığı**Sorumlu İdare:**



Performans Göstergesi	Ölçü Birimi	2023	2024 Planlanan	2024 YS Gerç. Tahmini	2025 Hedef	2026 Tahmin	2027 Tahmin
6- Yükseköğretimde öğrenci başına barınma harcaması	TL	0	0	0	0	0	0

**Göstergeye İlişkin Açıklama:****Hesaplama Yöntemi:** Öğrenci başına barınma harcaması girilecektir.**Verinin Kaynağı:** Sağlık Kültür Spor Daire Başkanlığı**Sorumlu İdare:**

Performans Göstergesi	Ölçü Birimi	2023	2024 Planlanan	2024 YS Gerç. Tahmini	2025 Hedef	2026 Tahmin	2027 Tahmin
7- Yükseköğretimde öğrenci başına beslenme harcaması	TL	138,16	50	50	30	45	50

**Göstergeye İlişkin Açıklama:****Hesaplama Yöntemi:** 1 öğün yemek bedeli yazılacaktır**Verinin Kaynağı:** Sağlık Kültür Spor Daire Başkanlığı**Sorumlu İdare:**

Performans Göstergesi	Ölçü Birimi	2023	2024 Planlanan	2024 YS Gerç. Tahmini	2025 Hedef	2026 Tahmin	2027 Tahmin
8- Yükseköğretimde öğrenci yaşamından memnuniyet oranı	Oran	90	90	90	90	91	92

**Göstergeye İlişkin Açıklama:****Hesaplama Yöntemi:** Öğrenci memnuniyet oranı girilecektir.**Verinin Kaynağı:** Sağlık Kültür Spor Daire Başkanlığı**Sorumlu İdare:**

Performans Göstergesi	Ölçü Birimi	2023	2024 Planlanan	2024 YS Gerç. Tahmini	2025 Hedef	2026 Tahmin	2027 Tahmin
9- Yükseköğretimde öğrencilere sunulan sağlık hizmetinden yararlanan öğrenci sayısının toplam öğrenci sayısına oranı	Oran	0	0	0	0	0	0

**Göstergeye İlişkin Açıklama:****Hesaplama Yöntemi:** Sağlık hizmetinden yaralanan öğrenci sayısı girilecektir.**Verinin Kaynağı:** Sağlık Kültür Spor Daire Başkanlığı**Sorumlu İdare:****Alt Program Kapsamında Yürütülecek Faaliyet Maliyetleri**

Faaliyetler	2024 Bütçe	2024 Harcama Haziran	2025 Bütçe	2026 Tahmin	2027 Tahmin
<b>Yükseköğretimde Beslenme Hizmetleri</b>	<b>86.178.000</b>	<b>26.237.600</b>	<b>155.367.000</b>	<b>175.113.000</b>	<b>186.934.000</b>
Bütçe İçi	86.178.000	26.237.600	155.367.000	175.113.000	186.934.000
Bütçe Dışı	0	0	0	0	0
<b>Yükseköğretimde Kültür ve Spor Hizmetleri</b>	<b>4.322.000</b>	<b>852.234</b>	<b>6.181.000</b>	<b>7.009.000</b>	<b>7.609.000</b>
Bütçe İçi	4.322.000	852.234	6.181.000	7.009.000	7.609.000
Bütçe Dışı	0	0	0	0	0
<b>Yükseköğretimde Öğrenci Yaşamına İlişkin Diğer Hizmetler</b>	<b>71.990.000</b>	<b>34.175.347</b>	<b>109.896.000</b>	<b>125.725.000</b>	<b>139.610.000</b>
Bütçe İçi	71.990.000	34.175.347	109.896.000	125.725.000	139.610.000
Bütçe Dışı	0	0	0	0	0
<b>Yükseköğretimde Sağlık Hizmetleri</b>	<b>331.000</b>	<b>17.194</b>	<b>473.000</b>	<b>536.000</b>	<b>582.000</b>
Bütçe İçi	331.000	17.194	473.000	536.000	582.000
Bütçe Dışı	0	0	0	0	0
<b>T O P L A M</b>	<b>162.821.000</b>	<b>61.282.376</b>	<b>271.917.000</b>	<b>308.383.000</b>	<b>334.735.000</b>
Bütçe İçi	162.821.000	61.282.376	271.917.000	308.383.000	334.735.000
Bütçe Dışı	0	0	0	0	0

**Faaliyetlere İlişkin Açıklamalar:****Yükseköğretimde Beslenme Hizmetleri**

Yükseköğretim Kurumları, Mediko-Sosyal Sağlık, Kültür Ve Spor İşleri Dairesi Uygulama Yönetmeliği çerçevesinde üniversitemiz Sağlık Kültür ve Spor Daire Başkanlığınca üniversitemizde hizmet verdiği öğrencilerin beslenme ihtiyaçlarını gidermek amacıyla yapılacak yemek giderleri bu faaliyet altında takip edilecektir.

**Yükseköğretimde Kültür ve Spor Hizmetleri**

Yükseköğretim Kurumları, Mediko-Sosyal Sağlık, Kültür Ve Spor İşleri Dairesi Uygulama Yönetmeliği çerçevesinde üniversitemiz Sağlık Kültür ve Spor Daire Başkanlığınca üniversitemizde hizmet verdiği kesimin bütünü için sosyal, kültürel danışma ve rehberlik ile spor ihtiyaçlarını karşılamak amacıyla konulan ödenekler bu fasılda takip edilecektir.

**Yükseköğretimde Öğrenci Yaşamına İlişkin Diğer Hizmetler**

Sağlık Kültür Spor Daire Başkanlığında öğrencilerimizin diğer faaliyetlerine ilişkin giderlerin yapılacak giderler bu faaliyet altında takip edilecektir.

**Yükseköğretimde Sağlık Hizmetleri**

**ATATÜRK ÜNİVERSİTESİ PERFORMANS BİLGİSİ**

**Bütçe Yılı:** 2025  
**Program Adı:** HAYAT BOYU ÖĞRENME

**Alt Program Adı:** YÜKSEKÖĞRETİM KURUMLARI SÜREKLİ EĞİTİM FAALİYETLERİ  
**Gereğe ve Açıklamalar**

12. Kalkınma Planının 3.3.1 Eğitim Başlığının "658. Tüm bireylerin kapsayıcılık ilkesi esasında nitelikli bir eğitime ve hayat boyu öğrenme imkânlarına eşit şartlarda erişimi sağlanarak akademik, sosyal ve mesleki becerilerinin uluslararası standartlara uygun bir şekilde geliştirilmesi, analitik düşünme, finansal okuryazarlık, işbirlikçi çalışma ve liderlik alanlarında yetkinlik sahibi olmalarının sağlanması, milli, manevi, ahlaki, insani ve toplumsal değerleri içselleştirmiş, ait olduğu aile ve topluma karşı sorumluluk sahibi olarak yetişmeleri temel amaçtır." amacına ve Üniversitemiz Stratejik Planının Amaç 4.

Topluma Katkı Faaliyetlerinin Niteliğini Artırmak hedefine istinaden Üniversitemiz ön lisans, lisans ve lisansüstü programlarının dışında eğitim ve sosyal etkinlik programları düzenleyerek, kamu kurum ve kuruluşları, özel sektör ve uluslararası kuruluşlar ile işbirliğinin sağlanmasına katkıda bulunmak ve yaşam boyu eğitim ve öğretimi desteklemek amacıyla sürekli eğitim programları düzenlemektir. ATASEM kuruluş amacı doğrultusunda faaliyetlerini; yaşam boyu öğrenme, meslek içi eğitim, kurumlara eğitim, sertifika programları, seminerler, konferanslar ve benzeri yollarla gerçekleştirmektedir. Gerçekleştirdiği konferans, seminer ve kurs programları ile diğer eğitim programları sonunda katılımcılara katılım belgesi, sertifika ve benzeri belgeler vermektedir. Atatürk Üniversitesi Sürekli Eğitim Uygulama ve Araştırma Merkezi (ATASEM) Atatürk Üniversitesi'ne bağlı sürekli ve yaygın eğitim faaliyetleri veren bir kamu kurumudur. 2010 yılında Erzurum'da üniversite yerleşkesi içinde kurulmuş olan merkezimiz eğitim sektöründe kesintisiz bir şekilde faaliyet göstermektedir. ATASEM gerçekleştirdiği eğitim faaliyetlerini (Rektörlüğün resmi görevlendirmesi suretiyle) Atatürk Üniversitesi bünyesinde görev yapmakta olan 3000'e yakın öğretim elemanı ile sürdürmektedir. Bunun yanı sıra faaliyetlerinde diğer kamu kurumlarındaki eğitmen ve uzmanlardan (resmi görevlendirme yaparak) faydalanabilmektedir. Merkezimiz birçok alanda ve düzeyde eğitim faaliyetleri yürütmekte olup bu kapsamda İşçi Sağlığı ve Güvenliği, Kamu İhale Eğitimleri, Turizm Sektörüne Yönelik Eğitimler (TUYUP), ulusal ve uluslararası sınavlara hazırlık eğitimleri gibi geniş bir yelpazede hizmet vermektedir.

**Alt Program Hedefi:**

Toplumun tüm kesimlerine ihtiyaç duyduğu alanlarda eğitimler verilmesi, kamu kurum ve kuruluşları, özel sektör ve uluslararası kuruluşlarla işbirliğinin gelişmesine katkıda bulunulması

**Performans Göstergeleri**

Performans Göstergesi	Ölçü Birimi	2023	2024 Planlan an	2024 YS Gerç. Tahmini	2025 Hedef	2026 Tahmin	2027 Tahmin
1- Dezavantajlı gruplara yönelik sosyal entegrasyon ve kapsayıcılığa ilişkin yapılan faaliyet sayısı	Sayı	1	2	2	0	0	0

**Göstergeye İlişkin Açıklama:**

**Hesaplama Yöntemi:** Dezavantajlı guruplara yönelik yapılan faaliyet sayısı girilecektir.

**Verinin Kaynağı:** Engelli, Yaşlı ve Gazi Araştırma ve Mükemmeliyet

Uygulama ve Araştırma Merkezi Müdürlüğü

**Sorumlu İdare:**



Performans Göstergesi	Ölçü Birimi	2023	2024 Planlanan	2024 YS Gerç. Tahmini	2025 Hedef	2026 Tahmin	2027 Tahmin
2- Eğitim programlarına başvuran kişi sayısı	Sayı	847	3.300	3.300	1.500	1.900	2.500

**Göstergeye İlişkin Açıklama:****Hesaplama Yöntemi:** Kişi sayısı girilecektir.**Verinin Kaynağı:** Sürekli Eğitim Uygulama ve Araştırma Merkezi Müdürlüğü**Sorumlu İdare:**

Performans Göstergesi	Ölçü Birimi	2023	2024 Planlanan	2024 YS Gerç. Tahmini	2025 Hedef	2026 Tahmin	2027 Tahmin
3- Mezunlara yönelik gerçekleştirilen faaliyet sayısı	Sayı	106	18	10	20	20	20

**Göstergeye İlişkin Açıklama:****Hesaplama Yöntemi:** Yapılan faaliyet sayısı**Verinin Kaynağı:** Kariyer Planlama ve Mezun İzleme Uygulama ve Araştırma Merkezi Müdürlüğü**Sorumlu İdare:**

Performans Göstergesi	Ölçü Birimi	2023	2024 Planlanan	2024 YS Gerç. Tahmini	2025 Hedef	2026 Tahmin	2027 Tahmin
4- Sürekli Eğitim Merkezi (SEM) ve Dil Merkezi (DİLMER) tarafından mesleki eğitime yönelik verilen sertifika sayısı	Sayı	528	2.750	2.750	1.000	1.300	1.650

**Göstergeye İlişkin Açıklama:****Hesaplama Yöntemi:** Verilen sertifika sayısı girilecektir.**Verinin Kaynağı:** Sürekli Eğitim Uygulama ve Araştırma Merkezi Müdürlüğü**Sorumlu İdare:**



Performans Göstergesi	Ölçü Birimi	2023	2024 Planlan an	2024 YS Gerç. Tahmini	2025 Hedef	2026 Tahmin	2027 Tahmin
5- Tamamlanan sosyal sorumluluk projeleri sayısı	Sayı	1.320	1.000	1.000	1.000	1.000	1.000

**Göstergeye İlişkin Açıklama:****Hesaplama Yöntemi:** Tamamlanan proje sayısı girilecektir.**Verinin Kaynağı:** Toplumsal Duyarlılık Projeleri Uygulama ve Araştırma Merkezi Müdürlüğü**Sorumlu İdare:**

Performans Göstergesi	Ölçü Birimi	2023	2024 Planlan an	2024 YS Gerç. Tahmini	2025 Hedef	2026 Tahmin	2027 Tahmin
6- Üniversitenin çevrecilik alanlarında aldığı ödül sayısı	Sayı	3	0	1	2	3	3

**Göstergeye İlişkin Açıklama:****Hesaplama Yöntemi:** Alınan ödül sayısı girilecektir.**Verinin Kaynağı:** Çevre Sorunları Uygulama ve Araştırma Merkezi Müdürlüğü**Sorumlu İdare:****Alt Program Kapsamında Yürütülecek Faaliyet Maliyetleri**

Faaliyetler	2024 Bütçe	2024 Harcama Haziran	2025 Bütçe	2026 Tahmin	2027 Tahmin
<b>Yükseköğretim Kurumları Sosyal Sorumluluk Projeleri</b>	<b>5.187.500</b>	<b>2.498.751</b>	<b>5.706.000</b>	<b>7.000.000</b>	<b>8.000.000</b>
Bütçe İçi	0	0	0	0	0
Bütçe Dışı	5.187.500	2.498.751	5.706.000	7.000.000	8.000.000
<b>T O P L A M</b>	<b>5.187.500</b>	<b>2.498.751</b>	<b>5.706.000</b>	<b>7.000.000</b>	<b>8.000.000</b>
Bütçe İçi	0	0	0	0	0
Bütçe Dışı	5.187.500	2.498.751	5.706.000	7.000.000	8.000.000

**Faaliyetlere İlişkin Açıklamalar:**



**ATATÜRK ÜNİVERSİTESİ PERFORMANS BİLGİSİ**

**Bütçe Yılı:** 2025  
**Program Adı:** TEDAVİ EDİCİ SAĞLIK

**Alt Program Adı:** TEDAVİ HİZMETLERİ  
**Gereke ve Açıklamalar**

12. Kalkınma Planının 3.3.3. Sağlık. Başlığının "705. Bireylerin bedenlen ve ruhen tam bir iyilik halinde sağlıklı yaşam sürdürmeleri, ihtiyaç halinde kaliteli, güvenilir, etkin, veriye dayalı süreçlerle desteklenen, hazırlık ve uyum kapasitesi yüksek, mali açıdan sürdürülebilir sağlık hizmeti sunumunun sağlanması temel amaçtır. "amacına ve bu konuyla ilgili politikalara ve üniversitemizin Stratejik amaçlarından Amaç 4.Topluma Katkı Faaliyetlerinin Niteliğini Artırmak amacına istinaden Bu bilinç ve sorumlulukla işlevlerini yerine getiren Atatürk Üniversitesi sağlık alanında sunduğu hizmetlerle yalnızca bölge insanının değil, bölge ülkelerinin de sağlık ihtiyaçlarını karşılayacak bir kapasiteye sahiptir. Üniversitemiz, Sağlık Araştırma ve Uygulama Merkezi (Araştırma Hastanesi) ve Dış Hekimliği Fakültesi üzerinden sunduğu sağlık hizmetlerinde kalite standartlarını sürekli yükseltmek ve yönetimde kurumsallığı öne çıkarmak amacıyla TSE sertifika ve akreditasyon sürecinden geçmiştir. Ayrıca Veteriner Fakültesi Hayvan Hastanesiyle hayvan sağlığı için hizmet vermektedir.

Atatürk Üniversitesi Araştırma Hastanesi; halkımıza hızlı, etkin ve kolay ulaşılabilir bir sağlık hizmeti sunmayı amaçlamakta ve bu yolda kendini sürekli yenileyerek önemli adımlar atmaktadır. Hastanemiz 1418 yatak kapasiteli olup, 12 vilayete sağlık hizmeti veren bir tıp merkezidir. Üniversite Hastanesi kuruluşundan buyana Erzurum ve çevresindeki iller (Ağrı, Kars, Iğdır, Ağrı, Ardahan, Erzincan, Bayburt, Artvin, Gümüşhane, Muş, Bingöl, Van) olmak üzere yaklaşık 12 il kapsamında 4,5 milyon nüfusa sağlık hizmeti vermektedir. Sağlık Merkezimiz tıp fakültesi ve uzmanlık öğrencileri eğitimlerinin yanı sıra, Sağlık Bilimleri Fakültesi, Sağlık Meslek Yüksek Okulu'nda öğretim gören öğrencilerinin eğitim ve uygulamalarına da ev sahipliği yapmaktadır.

**Alt Program Hedefi:**

Tedavi edici sağlık hizmetinin erişilebilir ve etkili olarak sunulmasının sağlanması

**Performans Göstergeleri**

Performans Göstergesi	Ölçü Birimi	2023	2024 Planlan an	2024 YS Gerç. Tahmini	2025 Hedef	2026 Tahmin	2027 Tahmin
1- Ameliyat sayısı	Sayı	68.861	55.000	55.000	65.000	65.000	65.000

**Göstergeye İlişkin Açıklama:**

**Hesaplama Yöntemi:** İlgili Dönemde yapılan ameliyat sayısı girilecektir.

**Verinin Kaynağı:** Sağlık Araştırma ve Uygulama Merkezi Müdürlüğü

**Sorumlu İdare:**

Performans Göstergesi	Ölçü Birimi	2023	2024 Planlan an	2024 YS Gerç. Tahmini	2025 Hedef	2026 Tahmin	2027 Tahmin
2- Üniversite hastaneleri nitelikli yatak oranı	Oran	61,09	61,09	61,09	61,09	61,09	61,09

**Göstergeye İlişkin Açıklama:**

**Hesaplama Yöntemi:** Nitelle yatak oranı girilecektir.

**Verinin Kaynağı:** Sağlık Araştırma ve Uygulama Merkezi Müdürlüğü

**Sorumlu İdare:**



Performans Göstergesi	Ölçü Birimi	2023	2024 Planlan an	2024 YS Gerç. Tahmini	2025 Hedef	2026 Tahmin	2027 Tahmin
3- Üniversite hastaneleri yatak doluluk oranı	Oran	78,3	85	85	85	85	85

**Göstergeye İlişkin Açıklama:****Hesaplama Yöntemi:** Hastahanenin daha verimli çalışması hedeflenmektedir.**Verinin Kaynağı:** Sağlık Araştırma ve Uygulama Merkezi Müdürlüğü**Sorumlu İdare:**

Performans Göstergesi	Ölçü Birimi	2023	2024 Planlan an	2024 YS Gerç. Tahmini	2025 Hedef	2026 Tahmin	2027 Tahmin
4- Yatan hasta sayısı	Sayı	69.031	75.000	75.000	70.000	70.000	70.000

**Göstergeye İlişkin Açıklama:****Hesaplama Yöntemi:** Yatan hasta sayısı girilecektir.**Verinin Kaynağı:** Sağlık Araştırma ve Uygulama Merkezi Müdürlüğü**Sorumlu İdare:****Alt Program Kapsamında Yürütülecek Faaliyet Maliyetleri**

Faaliyetler	2024 Bütçe	2024 Harcama Haziran	2025 Bütçe	2026 Tahmin	2027 Tahmin
<b>Ağız ve Diş Sağlığı Hizmetleri</b>	<b>562.381.080</b>	<b>100.325.234</b>	<b>206.729.000</b>	<b>256.837.000</b>	<b>307.422.000</b>
Bütçe İçi	5.449.000	2.509.000	6.029.000	6.837.000	7.422.000
Bütçe Dışı	556.932.080	97.816.234	200.700.000	250.000.000	300.000.000
<b>Diş Hekimliği Hastanesi Tarafından Yapılacak Taban Ödeme</b>	<b>62.561.000</b>	<b>29.384.584</b>	<b>73.805.000</b>	<b>84.019.000</b>	<b>90.695.000</b>
Bütçe İçi	62.561.000	29.384.584	73.805.000	84.019.000	90.695.000
Bütçe Dışı	0	0	0	0	0
<b>Tıp Fakültesi Hastanesi Tarafından Yapılacak Taban Ödeme</b>	<b>302.433.000</b>	<b>152.572.691</b>	<b>465.322.000</b>	<b>529.718.000</b>	<b>571.809.000</b>
Bütçe İçi	302.433.000	152.572.691	465.322.000	529.718.000	571.809.000
Bütçe Dışı	0	0	0	0	0
<b>Üniversite Genel Hastane Hizmetleri</b>	<b>3.713.199.341</b>	<b>1.748.695.446</b>	<b>5.287.363.000</b>	<b>6.295.678.000</b>	<b>7.433.258.000</b>
Bütçe İçi	621.907.000	452.406.568	1.143.538.000	1.295.678.000	1.433.258.000
Bütçe Dışı	3.091.292.341	1.296.288.878	4.143.825.000	5.000.000.000	6.000.000.000
<b>T O P L A M</b>	<b>4.640.574.421</b>	<b>2.030.977.954</b>	<b>6.033.219.000</b>	<b>7.166.252.000</b>	<b>8.403.184.000</b>
Bütçe İçi	992.350.000	636.872.842	1.688.694.000	1.916.252.000	2.103.184.000
Bütçe Dışı	3.648.224.421	1.394.105.112	4.344.525.000	5.250.000.000	6.300.000.000

**Faaliyetlere İlişkin Açıklamalar:****Ağız ve Diş Sağlığı Hizmetleri**

2547 Sayılı Yükseköğretim Kanununun 3 ve 4. maddelerine istinaden kurulan Ağız ve Diş Sağlığı Hizmetlerinin verildiği Atatürk Üniversitesi Diş Hekimliği Fakültesi olarak, bilimsel çalışmalar ve araştırmalarda, ulusal ve



uluslararası düzeyde kendini kabul ettirmiş, uluslararası nitelikte öğrenci ve öğretim elemanı yapısına sahip bir fakülte olmayı hedeflemekteyiz. Bir diğer hedefimiz, öğrenciler ve akademisyen adayları tarafından öncelikle tercih edilen bir fakülte olmaktır. Fakültemizde üst düzey eğitim verilerek yetişen dış hekimleri, uzmanlar ve akademisyenler her yerde aranan ve tercih edilen kişiler olmalıdır. Hasta tedavisi ve topluma verilen hizmetteki hedefimiz; etik değerlere saygılı, hasta haklarına duyarlı, hizmet kalitesine özen gösteren ve hasta memnuniyetini ön planda tutan, koruyucu hekimlik ve tedavi hizmetleri alanında ülkemizde lider bir kurum olmaktır. Atatürk Üniversitesi Dış Hekimliği Fakültesi, tüm paydaşları ile karşılıklı etkileşim içerisinde olan, geri bildirim dayalı istekler doğrultusunda değişime açık, çalışanların memnuniyetini sağlayan bir kurum olmayı benimsemektedir. Bu kapsamda verilen ödenekler Dış Hekimliği Fakültemizin çeşitli giderlerinde kullanılacaktır.

#### **Dış Hekimliği Hastanesi Tarafından Yapılacak Taban Ödeme**

Dış Hekimliği Fakültesinde çalışan personelin taban ek ödemelerinin yapılabilmesi için bu ödenek kullanılacaktır.

#### **Tıp Fakültesi Hastanesi Tarafından Yapılacak Taban Ödeme**

Tıp Fakültesinde çalışan personelin taban ek ödemelerinin yapılabilmesi için bu ödenek kullanılacaktır.

#### **Üniversite Genel Hastane Hizmetleri**

547 Sayılı Yükseköğretim Kanununun 3 ve 4. maddelerine istinaden kurulan Üniversite Hastanesi kuruluşundan buyana Erzurum ve çevresindeki iller (Ağrı, Kars, Iğdır, Ağrı, Ardahan, Erzincan, Bayburt, Artvin, Gümüşhane, Muş, Bingöl, Van) olmak üzere yaklaşık 12 il kapsamında 4,5 milyon nüfusa sağlık hizmeti vermektedir. Sağlık Merkezimiz tıp fakültesi ve uzmanlık öğrencileri eğitimlerinin yanı sıra, Sağlık Bilimleri Fakültesi, Sağlık Meslek Yüksek Okulu'nda öğretim gören öğrencilerinin eğitim ve uygulamalarına da ev sahipliği yapmaktadır. Tüm paydaş ve çalışanlarımızın katılımıyla doğru, kaliteli, güvenilir sağlık hizmetlerini en son teknolojileri en üst seviyede ve en iyi şekilde kullanarak sunan; çalışanların, hastaların ve hasta yakınlarının memnuniyetine önem veren; sağlık alanındaki bilimsel ve teknolojik gelişmeleri takip ederek bölgesinde ve komşu ülkelerde daima tercih edilen ve referans hastane olma özelliğini koruyan; standartlarını sürekli yükselten sağlık merkezi olarak sonu olmayan mükemmellik yolunda ilerlemek amaçlanmaktadır. Üniversite genel hastane hizmetleri kapsamında verilen ödenekler ile hastanemizin personel ve sosyal güvenlik ve mal ve hizmet alımı giderleri karşılanacaktır.



## FAALİYET MALİYETLERİ TABLOSU

**İdare Adı** ATATÜRK ÜNİVERSİTESİ

**Program Adı** ARAŞTIRMA, GELİŞTİRME VE YENİLİK

**Alt Program Adı** ARAŞTIRMA ALTYAPILARI

**Alt Program Hedefi** Ülkemizin bilgi birikiminin arttırılmasına ve teknolojik gelişimine katkıda bulunmak üzere yükseköğretim kurumlarında araştırma altyapılarının kurulması ve kapasitelerinin güçlendirilmesi

**Faaliyet Adı** Yükseköğretim Kurumları Araştırma Altyapısı Kurulması ve Geliştirilmesi

**Açıklama** Araştırma altyapılarının geliştirilmesi faaliyeti kapsamında üniversitemizin çeşitli alanlarında hizmet veren 40 civarında Araştırma Merkezinin ödenekleri için kullanılmaktadır.

EKONOMİK KOD	2023 Gerç.	2024 Bütçe	2024 Harcama (Haziran)	2025 Bütçe	2026 Tahmin	2027 Tahmin
Personel Giderleri						
Sosyal Güvenlik Kurumuna Devlet Primi Giderleri						
Mal ve Hizmet Alım Giderleri	125.831	670.000	32.296	943.000	1.071.000	1.162.000
Faiz Giderleri						
Cari Transferler						
Sermaye Giderleri	30.110.000	2.000				
Sermaye Transferleri						
Borç Verme						
<b>BÜTÇE İÇİ TOPLAM KAYNAK</b>	<b>30.235.831</b>	<b>672.000</b>	<b>32.296</b>	<b>943.000</b>	<b>1.071.000</b>	<b>1.162.000</b>
Döner Sermaye						
Özel Hesap						
Diğer Bütçe Dışı Kaynak						
<b>BÜTÇE DIŞI TOPLAM KAYNAK</b>						
<b>FAALİYET MALİYETİ TOPLAMI</b>	<b>30.235.831</b>	<b>672.000</b>	<b>32.296</b>	<b>943.000</b>	<b>1.071.000</b>	<b>1.162.000</b>



## FAALİYET MALİYETLERİ TABLOSU

<b>İdare Adı</b>	ATATÜRK ÜNİVERSİTESİ
<b>Program Adı</b>	ARAŞTIRMA, GELİŞTİRME VE YENİLİK
<b>Alt Program Adı</b>	YÜKSEKÖĞRETİMDE BİLİMSEL ARAŞTIRMA VE GELİŞTİRME
<b>Alt Program Adı</b>	Yükseköğretim kurumlarında inovasyon amaçlı bilimsel çalışmaların arttırılması
<b>Program Adı</b>	Yükseköğretim Kurumlarının Bilimsel Araştırma Projeleri

2547 sayılı Yükseköğretim Kanunu , Yükseköğretim Kurumları Bilimsel Araştırma Projeleri Hakkında Yönetmelik ve Atatürk Üniversitesi Bilimsel Araştırma Projeleri Uygulama Yönergesi doğrultusunda kurulan BAP Koordinasyon Birimi'nin temel amacı Üniversitemizin Ar-Ge potansiyelinin artırılmasının desteklenmesidir. Bu kapsamda Ar-Ge'ye ayrılan kaynaklarının artırılması, kaynakların verimli ve etkin bir şekilde kullanılması ve nitelikli araştırmacı sayısının artırılması büyük önem arz etmektedir.

**Açıklama** Atatürk Üniversitesi mensubu bilim insanlarının, fen, sağlık, sosyal, eğitim bilimleri ve güzel sanatlar alanlarındaki seçkin araştırma, çalışma ve hizmetlerini değerlendirerek, kamuoyuna duyurmak ve teşvik unsuru olmak üzere Üniversitemiz Rektörlüğü tarafından her bir alan için bilimsel teşvik ödülleri vermektedir. Bu ödüller her yıl üretilen kitap, makale, etkin makale, patent, atıf, proje, en iyi BAP projesi, en iyi doktora tezi ve takdir dallarında, bilimsel nitelikleri yürüten akademik personele verilen ödülleri kapsamaktadır. Verilen bu teşvik ve destekler şüphesiz üniversitemizi bu alanda öncü üniversitelerden birisi olmasını sağlayacaktır.

EKONOMİK KOD	2023 Gerç.	2024 Bütçe	2024 Harcama (Haziran)	2024 YSHT	2025 Bütçe	2026 Tahmin	2027 Tahmin
Personel Giderleri							
Sosyal Güvenlik Kurumuna Devlet Primi Giderleri							
Mal ve Hizmet Alım Giderleri	105.899.293	73.294.000	50.545.500	148.480.000	105.042.000	119.544.000	129.818.000
Faiz Giderleri							
Cari Transferler							
Sermaye Giderleri	13.217.000	8.574.000			12.000.000	14.283.000	16.284.000
Sermaye Transferleri							
Borç Verme							
<b>BÜTÇE İÇİ TOPLAM KAYNAK</b>	<b>119.116.293</b>	<b>81.868.000</b>	<b>50.545.500</b>	<b>148.480.000</b>	<b>117.042.000</b>	<b>133.827.000</b>	<b>146.102.000</b>
Döner Sermaye							
Özel Hesap	18.984.289	35.000.000	23.030.547	30.000.000	35.000.000	40.000.000	45.000.000
Diğer Bütçe Dışı Kaynak							
<b>BÜTÇE DIŞI TOPLAM KAYNAK</b>	<b>18.984.289</b>	<b>35.000.000</b>	<b>23.030.547</b>	<b>30.000.000</b>	<b>35.000.000</b>	<b>40.000.000</b>	<b>45.000.000</b>
<b>FAALİYET MALİYETİ TOPLAMI</b>	<b>138.100.582</b>	<b>116.868.000</b>	<b>73.576.047</b>	<b>178.480.000</b>	<b>152.042.000</b>	<b>173.827.000</b>	<b>191.102.000</b>



## FAALİYET MALİYETLERİ TABLOSU

**İdare Adı** ATATÜRK ÜNİVERSİTESİ  
**Program Adı** TEDAVİ EDİCİ SAĞLIK

**Alt Program Adı** TEDAVİ HİZMETLERİ

**Alt Program Hedefi**

Tedavi edici sağlık hizmetinin erişilebilir ve etkili olarak sunulmasının sağlanması

**Faaliyet Adı**

Ağız ve Diş Sağlığı Hizmetleri

2547 Sayılı Yükseköğretim Kanununun 3 ve 4. maddelerine istinaden kurulan Ağız ve Diş Sağlığı Hizmetlerinin verildiği Atatürk Üniversitesi Diş Hekimliği Fakültesi olarak, bilimsel çalışmalar ve araştırmalarda, ulusal ve uluslararası düzeyde kendini kabul ettirmiş, uluslararası nitelikte öğrenci ve öğretim elemanı yapısına sahip bir fakülte olmayı hedeflemekteyiz. Bir diğer hedefimiz, öğrenciler ve akademisyen adayları tarafından öncelikle tercih edilen bir fakülte olmaktır. Fakültemizde üst düzey eğitim verilerek yetişen diş hekimleri, uzmanlar ve akademisyenler her yerde aranan ve tercih edilen kişiler olmalıdır. Hasta tedavisi ve topluma verilen hizmetteki hedefimiz; etik değerlere saygılı, hasta haklarına duyarlı, hizmet kalitesine özen gösteren ve hasta memnuniyetini ön planda tutan, koruyucu hekimlik ve tedavi hizmetleri alanında ülkemizde lider bir kurum olmaktır. Atatürk Üniversitesi Diş Hekimliği Fakültesi, tüm paydaşları ile karşılıklı etkileşim içerisinde olan, geri bildirim dayalı istekler doğrultusunda değişime açık, çalışanların memnuniyetini sağlayan bir kurum olmayı benimsemektedir. Bu kapsamda verilen ödenekler Diş Hekimliği Fakültemizin çeşitli giderlerinde kullanılacaktır.

## Açıklama

EKONOMİK KOD	-2 Gerç.	-1 Bütçe	-1 Harcama ()	-1 YSHT	Bütçe	1 Tahmin	2 Tahmin
Personel Giderleri							
Sosyal Güvenlik Kurumuna Devlet Primi Giderleri							
Mal ve Hizmet Alım Giderleri							
Faiz Giderleri							
Cari Transferler	2.144.000	5.449.000	2.509.000		6.029.000	6.837.000	7.422.000
Sermaye Giderleri							
Sermaye Transferleri							
Borç Verme							
<b>BÜTÇE İÇİ TOPLAM KAYNAK</b>	2.144.000	5.449.000	2.509.000		6.029.000	6.837.000	7.422.000
Döner Sermaye	137.356.031	556.932.080	97.816.234	210.000.000	200.700.000	250.000.000	300.000.000
Özel Hesap							
Diğer Bütçe Dışı Kaynak							
<b>BÜTÇE DIŞI TOPLAM KAYNAK</b>	137.356.031	556.932.080	97.816.234	210.000.000	200.700.000	250.000.000	300.000.000
<b>FAALİYET MALİYETİ TOPLAMI</b>	139.500.031	562.381.080	100.325.234	210.000.000	206.729.000	256.837.000	307.422.000



## FAALİYET MALİYETLERİ TABLOSU

**İdare Adı** ATATÜRK ÜNİVERSİTESİ

**Program Adı** TEDAVİ EDİCİ SAĞLIK

**Alt Program Adı** TEDAVİ HİZMETLERİ

**Alt Program Hedefi** Tedavi edici sağlık hizmetinin erişilebilir ve etkili olarak sunulmasının sağlanması

**Faaliyet Adı** Dış Hekimliği Hastanesi Tarafından Yapılacak Taban Ödeme

**Açıklama** Dış Hekimliği Fakültesinde çalışan personelin taban ek ödemelerinin yapılabilmesi için bu ödenek kullanılacaktır.

EKONOMİK KOD	-2 Gerç.	-1 Bütçe	-1 Harcama ()	-1 YSHT	Bütçe	1 Tahmin	2 Tahmin
Personel Giderleri							
Sosyal Güvenlik Kurumuna Devlet Primi Giderleri							
Mal ve Hizmet Alım Giderleri							
Faiz Giderleri							
Cari Transferler	31.493.744	62.561.000	29.384.584		73.805.000	84.019.000	90.695.000
Sermaye Giderleri							
Sermaye Transferleri							
Borç Verme							
<b>BÜTÇE İÇİ TOPLAM KAYNAK</b>	<b>31.493.744</b>	<b>62.561.000</b>	<b>29.384.584</b>		<b>73.805.000</b>	<b>84.019.000</b>	<b>90.695.000</b>
Döner Sermaye							
Özel Hesap							
Diğer Bütçe Dışı Kaynak							
<b>BÜTÇE DIŞI TOPLAM KAYNAK</b>							
<b>FAALİYET MALİYETİ TOPLAMI</b>	<b>31.493.744</b>	<b>62.561.000</b>	<b>29.384.584</b>		<b>73.805.000</b>	<b>84.019.000</b>	<b>90.695.000</b>



FAALİYET MALİYETLERİ TABLOSU

**İdare Adı** ATATÜRK ÜNİVERSİTESİ  
**Program Adı** TEDAVİ EDİCİ SAĞLIK  
**Alt Program Adı** TEDAVİ HİZMETLERİ  
**Alt Program Hedefi** Tedavi edici sağlık hizmetinin erişilebilir ve etkili olarak sunulmasının sağlanması  
**Faaliyet Adı** Tıp Fakültesi Hastanesi Tarafından Yapılacak Taban Ödeme  
**Açıklama** Tıp Fakültesinde çalışan personelin taban ek ödemelerinin yapılabilmesi için bu ödenek kullanılacaktır.

EKONOMİK KOD	-2 Gerç.	-1 Bütçe	-1 Harcama ( )	-1 YSHT	Bütçe	1 Tahmin	2 Tahmin
Personel Giderleri							
Sosyal Güvenlik Kurumuna Devlet Primi Giderleri							
Mal ve Hizmet Alım Giderleri							
Faiz Giderleri							
Cari Transferler		302.433.000	152.572.691		465.322.000	529.718.000	571.809.000
Sermaye Giderleri							
Sermaye Transferleri							
Borç Verme							
<b>BÜTÇE İÇİ TOPLAM KAYNAK</b>		302.433.000	152.572.691		465.322.000	529.718.000	571.809.000
Döner Sermaye							
Özel Hesap							
Diğer Bütçe Dışı Kaynak							
<b>BÜTÇE DIŞI TOPLAM KAYNAK</b>							
<b>FAALİYET MALİYETİ TOPLAMI</b>		302.433.000	152.572.691		465.322.000	529.718.000	571.809.000





## FAALİYET MALİYETLERİ TABLOSU

<b>İdare Adı</b>	ATATÜRK ÜNİVERSİTESİ
<b>Program Adı</b>	TEDAVİ EDİCİ SAĞLIK
<b>Alt Program Adı</b>	TEDAVİ HİZMETLERİ
<b>Alt Program Hedefi</b>	Tedavi edici sağlık hizmetinin erişilebilir ve etkili olarak sunulmasının sağlanması
<b>Faaliyet Adı</b>	Üniversite Genel Hastane Hizmetleri

**Açıklama**

547 Sayılı Yükseköğretim Kanununun 3 ve 4. maddelerine istinaden kurulan Üniversite Hastanesi kuruluşundan buyana Erzurum ve çevresindeki iller (Ağrı, Kars, Iğdır, Ağrı, Ardahan, Erzincan, Bayburt, Artvin, Gümüşhane, Muş, Bingöl, Van) olmak üzere yaklaşık 12 il kapsamında 4,5 milyon nüfusa sağlık hizmeti vermektedir. Sağlık Merkezimiz tıp fakültesi ve uzmanlık öğrencileri eğitimlerinin yanı sıra, Sağlık Bilimleri Fakültesi, Sağlık Meslek Yüksek Okulu'nda öğretim gören öğrencilerinin eğitim ve uygulamalarına da ev sahipliği yapmaktadır. Tüm paydaş ve çalışanlarımızın katılımıyla doğru, kaliteli, güvenilir sağlık hizmetlerini en son teknolojileri en üst seviyede ve en iyi şekilde kullanarak sunan; çalışanların, hastaların ve hasta yakınlarının memnuniyetine önem veren; sağlık alanındaki bilimsel ve teknolojik gelişmeleri takip ederek bölgesinde ve komşu ülkelerde daima tercih edilen ve referans hastane olma özelliğini koruyan; standartlarını sürekli yükselten sağlık merkezi olarak sonu olmayan mükemmellik yolunda ilerlemek amaçlanmaktadır. Üniversite genel hastane hizmetleri kapsamında verilen ödenekler ile hastanemizin personel ve sosyal güvenlik ve mal ve hizmet alımı giderleri karşılanacaktır.

EKONOMİK KOD	-2 Gerç.	-1 Bütçe	-1 Harcama ()	-1 YSHT	Bütçe	1 Tahmin	2 Tahmin
Personel Giderleri	478.672.820	430.372.000	357.822.250	4.577.957.000	867.265.000	976.363.000	1.076.155.000
Sosyal Güvenlik Kurumuna Devlet Primi Giderleri	72.647.127	88.146.000	58.512.333	550.826.000	149.802.000	170.834.000	190.079.000
Mal ve Hizmet Alım Giderleri	609.798	1.107.000	71.520	686.000	1.731.000	1.963.000	2.131.000
Faiz Giderleri							
Cari Transferler	13.066.000	25.282.000	25.282.000		34.740.000	39.399.000	42.765.000
Sermaye Giderleri	47.982.598	77.000.000	10.718.465		90.000.000	107.119.000	122.128.000
Sermaye Transferleri							
Borç Verme							
<b>BÜTÇE İÇİ TOPLAM KAYNAK</b>	<b>612.978.343</b>	<b>621.907.000</b>	<b>452.406.568</b>	<b>5.129.469.000</b>	<b>1.143.538.000</b>	<b>1.295.678.000</b>	<b>1.433.258.000</b>
Döner Sermaye	2.276.576.238	3.091.292.341	1.296.288.878	3.091.292.341	4.143.825.000	5.000.000.000	6.000.000.000
Özel Hesap							
Diğer Bütçe Dışı Kaynak							
<b>BÜTÇE DIŞI TOPLAM KAYNAK</b>	<b>2.276.576.238</b>	<b>3.091.292.341</b>	<b>1.296.288.878</b>	<b>3.091.292.341</b>	<b>4.143.825.000</b>	<b>5.000.000.000</b>	<b>6.000.000.000</b>
<b>FAALİYET MALİYETİ TOPLAMI</b>	<b>2.889.554.581</b>	<b>3.713.199.341</b>	<b>1.748.695.446</b>	<b>8.220.761.341</b>	<b>5.287.363.000</b>	<b>6.295.678.000</b>	<b>7.433.258.000</b>



## FAALİYET MALİYETLERİ TABLOSU

**İdare Adı** ATATÜRK ÜNİVERSİTESİ

**Program Adı** YÜKSEKÖĞRETİM

**Alt Program Adı** ÖN LİSANS EĞİTİMİ, LİSANS EĞİTİMİ VE LİSANSÜSTÜ EĞİTİM

**Alt Program Hedefi** Mesleki yeterlilik sahibi ve gelişime açık mezunlar yetiştirilmesi

**Faaliyet Adı** Doktora ve Tıpta Uzmanlık Eğitimi

**Açıklama** 2547 sayılı Yükseköğretim Kanunu 50 maddesine istinaden Lisans düzeyinde öğrenim gördükten sonra, yükseköğretim kurumlarında yüksek lisans, veteriner hekimlikte uzmanlık, doktora ya da tıpta uzmanlık öğrenimi yapmak isteyenler için üniversitemizde 8 adet Enstitü bulunmaktadır. Bu Enstitülerin giderleri bu faaliyet altında izlenecektir.

EKONOMİK KOD	2023 Gerç.	2024 Bütçe	2024 Harcama (Haziran)	2024 YSHT	2025 Bütçe	2026 Tahmin	2027 Tahmin
Personel Giderleri	120.938.801	404.054.000	164.680.286	178.546.000	335.140.000	420.798.000	499.215.000
Sosyal Güvenlik Kurumuna Devlet Primi Giderleri	3.552.765	19.263.000	3.007.262		15.623.000	19.773.000	23.569.000
Mal ve Hizmet Alım Giderleri	136.405	368.000	116.934	272.000	637.000	728.000	799.000
Faiz Giderleri							
Cari Transferler							
Sermaye Giderleri							
Sermaye Transferleri							
Borç Verme							
<b>BÜTÇE İÇİ TOPLAM KAYNAK</b>	<b>124.627.971</b>	<b>423.685.000</b>	<b>167.804.482</b>	<b>178.818.000</b>	<b>351.400.000</b>	<b>441.299.000</b>	<b>523.583.000</b>
Döner Sermaye							
Özel Hesap							
Diğer Bütçe Dışı Kaynak							
<b>BÜTÇE DIŞI TOPLAM KAYNAK</b>							
<b>FAALİYET MALİYETİ TOPLAMI</b>	<b>124.627.971</b>	<b>423.685.000</b>	<b>167.804.482</b>	<b>178.818.000</b>	<b>351.400.000</b>	<b>441.299.000</b>	<b>523.583.000</b>



## FAALİYET MALİYETLERİ TABLOSU

İdare Adı ATATÜRK ÜNİVERSİTESİ

Program Adı YÜKSEKÖĞRETİM

Alt Program Adı ÖN LİSANS EĞİTİMİ, LİSANS EĞİTİMİ VE LİSANSÜSTÜ EĞİTİM

Alt Program Hedefi Mesleki yeterlilik sahibi ve gelişime açık mezunlar yetiştirilmesi

Faaliyet Adı Yükseköğretim Kurumları Açıköğretim

Günümüzde bilgi teknolojilerindeki ilerlemeler toplumların sosyal, kültürel ve iktisadi hayatlarını yeniden şekillendiren bir parametredir. Teknoloji eğitim-öğretim sistemlerinde de önemli değişikliklere yol açmış ve gün geçtikçe teknolojiye olan ihtiyaç artmıştır. Türkiye'nin en köklü üniversitelerinden biri olan Atatürk Üniversitesi bünyesindeki Açık ve Uzaktan Öğretim Fakültesi olarak, öğrencilerimize inovasyona dayalı ve dijital öğrenme ortamı sunmak en önemli hedeflerimizden, Üniversitemizin "Hayatın hizmetinde, hep ileriye" vizyon ve misyonu çerçevesinde özellikle sınavsız ikinci üniversite yoluyla, öğrenmeye açık olan herkese hayat boyu öğrenme fırsatını sunmak ise en önemli misyonlarımızdandır.

Açıklama

Fakültemiz 2023-2024 Eğitim-Öğretim Yılı itibarıyla yüz binlerce öğrenciye 29 Ön lisans, 17 Lisans Programı ile hizmet vermektedir. Öğrencilerimiz sürekli geliştirilip güncellenen çeşitlendirilmiş ders materyallerine diledikleri zaman ve diledikleri ortamda online olarak ulaşabilmektedirler. Alanında uzman akademisyenler tarafından hazırlanan ders dokümanlarının çevrimiçi olması bilgilerin kolay ulaşılabilirliğini, etkileşimli olması ise kalıcı olmasını sağlamaktadır.

EKONOMİK KOD	2023 Gerç.	2024 Bütçe	2024 Harcama (Haziran)	2024 YSHT	2025 Bütçe	2026 Tahmin	2027 Tahmin
Personel Giderleri							
Sosyal Güvenlik Kurumuna Devlet Primi Giderleri							
Mal ve Hizmet Alım Giderleri							
Faiz Giderleri							
Cari Transferler							
Sermaye Giderleri							
Sermaye Transferleri							
Borç Verme							
<b>BÜTÇE İÇİ TOPLAM KAYNAK</b>							
Döner Sermaye	464.962.001	890.000.000	471.005.661	950.000.000	934.500.000	1.100.000.000	1.350.000.000
Özel Hesap							
Diğer Bütçe Dışı Kaynak							
<b>BÜTÇE DIŞI TOPLAM KAYNAK</b>	464.962.001	890.000.000	471.005.661	950.000.000	934.500.000	1.100.000.000	1.350.000.000
<b>FAALİYET MALİYETİ TOPLAMI</b>	464.962.001	890.000.000	471.005.661	950.000.000	934.500.000	1.100.000.000	1.350.000.000



## FAALİYET MALİYETLERİ TABLOSU

<b>İdare Adı</b>	ATATÜRK ÜNİVERSİTESİ
<b>Program Adı</b>	YÜKSEKÖĞRETİM
<b>Alt Program Adı</b>	ÖN LİSANS EĞİTİMİ, LİSANS EĞİTİMİ VE LİSANSÜSTÜ EĞİTİM
<b>Alt Program Adı</b>	
<b>Program Hedefi</b>	Mesleki yeterlilik sahibi ve gelişime açık mezunlar yetiştirilmesi
<b>Faaliyet Adı</b>	Yükseköğretim Kurumları Bilgi ve Kültürel Kaynaklar ile Sportif Altyapının Geliştirilmesi Hizmetleri
<b>Açıklama</b>	Yükseköğretim Kurumlarının İdari Teşkilatı ve Görevleri, Yükseköğretim Üst Kuruluşları ile Yükseköğretim Kurumlarının İdari Teşkilatı Hakkında 07.10.1983 tarih ve 124 sayılı Kanun Hükmünde Kararnamenin yedinci bölümüne istinaden kurulan Kütüphane ve Dokümantasyon Daire Başkanlığının amacı üniversitemizin eğitim, öğretim ve araştırma faaliyetlerinin desteklenmesine yönelik, çağdaş ve evrensel boyutta kütüphane hizmeti vermek, okuyucularının her türlü bilgi ihtiyaçlarını karşılayan, personel, kaynak, teknolojik altyapı ve hizmetleriyle saygın ve örnek bir üniversite kütüphanesi olmaktır.

EKONOMİK KOD	2023 Gerç.	2024 Bütçe	2024 Harcama (Haziran)	2024 YSHT	2025 Bütçe	2026 Tahmin	2027 Tahmin
Personel Giderleri	5.174.089	19.986.000	5.205.524		27.284.000	31.701.000	35.744.000
Sosyal Güvenlik Kurumuna Devlet Primi Giderleri	895.773	2.658.000	764.688		3.535.000	4.108.000	4.632.000
Mal ve Hizmet Alım Giderleri	100.202	325.000	38.707	205.000	566.000	640.000	696.000
Faiz Giderleri							
Cari Transferler							
Sermaye Giderleri	6.904.815	8.000.000	2.443.204		15.000.000	18.000.000	21.000.000
Sermaye Transferleri							
Borç Verme							
<b>BÜTÇE İÇİ TOPLAM KAYNAK</b>	<b>13.074.879</b>	<b>30.969.000</b>	<b>8.452.123</b>	<b>205.000</b>	<b>46.385.000</b>	<b>54.449.000</b>	<b>62.072.000</b>
Döner Sermaye							
Özel Hesap							
Diğer Bütçe Dışı Kaynak							
<b>BÜTÇE DIŞI TOPLAM KAYNAK</b>							
<b>FAALİYET MALİYETİ TOPLAMI</b>	<b>13.074.879</b>	<b>30.969.000</b>	<b>8.452.123</b>	<b>205.000</b>	<b>46.385.000</b>	<b>54.449.000</b>	<b>62.072.000</b>



FAALİYET MALİYETLERİ TABLOSU

İdare Adı ATATÜRK ÜNİVERSİTESİ

Program Adı YÜKSEKÖĞRETİM

Alt Program Adı ÖN LİSANS EĞİTİMİ, LİSANS EĞİTİMİ VE LİSANSÜSTÜ EĞİTİM

Alt Program Adı Mesleki yeterlilik sahibi ve gelişime açık mezunlar yetiştirilmesi

Faaliyet Adı Yükseköğretim Kurumları Birinci Öğretim

Açıklama

2547 Sayılı Yükseköğretim Kanununun 43 maddesine göre üniversitemizde 23 Fakülte 13 Meslek Yüksekokulu ve 2 Yüksekokulda toplam 66.926 öğrenci ile örgün öğretim faaliyeti yürütülmektedir. Bu kapsamda yürütülecek faaliyetlerde kullanılmak üzere yapılan giderler bu faaliyetin altında yapılmaktadır.

EKONOMİK KOD	2023 Gerç.	2024 Bütçe	2024 Harcama (Haziran)	2024 YSHT	2025 Bütçe	2026 Tahmin	2027 Tahmin
Personel Giderleri	1.722.742.804	3.235.135.000	1.571.467.763	115.336.000	4.418.552.000	5.134.654.000	5.781.897.000
Sosyal Güvenlik Kurumuna Devlet Primi Giderleri	218.738.489	331.879.000	170.128.501	2.363.000	446.992.000	521.007.000	588.577.000
Mal ve Hizmet Alım Giderleri	328.023.409	599.367.000	183.889.238	371.127.000	814.684.000	924.344.000	1.006.319.000
Faiz Giderleri							
Cari Transferler							
Sermaye Giderleri	73.302.247	94.899.000	10.890.330		120.923.000	145.559.000	166.873.000
Sermaye Transferleri							
Borç Verme							
<b>BÜTÇE İÇİ TOPLAM KAYNAK</b>	<b>2.342.806.948</b>	<b>4.261.280.000</b>	<b>1.936.375.832</b>	<b>488.826.000</b>	<b>5.801.151.000</b>	<b>6.725.564.000</b>	<b>7.543.666.000</b>
Döner Sermaye							
Özel Hesap							
Diğer Bütçe Dışı Kaynak							
<b>BÜTÇE DIŞI TOPLAM KAYNAK</b>							
<b>FAALİYET MALİYETİ TOPLAMI</b>	<b>2.342.806.948</b>	<b>4.261.280.000</b>	<b>1.936.375.832</b>	<b>488.826.000</b>	<b>5.801.151.000</b>	<b>6.725.564.000</b>	<b>7.543.666.000</b>



## FAALİYET MALİYETLERİ TABLOSU

İdare Adı ATATÜRK ÜNİVERSİTESİ

Program Adı YÜKSEKÖĞRETİM

Alt Program Adı ÖN LİSANS EĞİTİMİ, LİSANS EĞİTİMİ VE LİSANSÜSTÜ EĞİTİM

Alt Program Hedefi Mesleki yeterlilik sahibi ve gelişime açık mezunlar yetiştirilmesi

Faaliyet Adı Yükseköğretim Kurumları İkinci Öğretim

Açıklama 3843 Sayılı Yükseköğretim Kurumlarında ikili Öğretim Yapılmasını Düzenleye kanuna göre üniversitemizde 10 birimde toplam 7.166 öğrenci ile eğitim öğretim faaliyeti devam etmektedir. Bu kapsamda yürütülen faaliyetlerin giderleri bu programdan ödenecektir.

EKONOMİK KOD	2023 Gerç.	2024 Bütçe	2024 Harcama (Haziran)	2024 YSHT	2025 Bütçe	2026 Tahmin	2027 Tahmin
Personel Giderleri	9.029.505	11.319.000	4.494.164		12.574.000	14.259.000	15.478.000
Sosyal Güvenlik Kurumuna Devlet Primi Giderleri		21.000			26.000	31.000	33.000
Mal ve Hizmet Alım Giderleri	907.466	4.860.000	678.844	1.515.000	5.400.000	6.124.000	6.647.000
Faiz Giderleri							
Cari Transferler							
Sermaye Giderleri							
Sermaye Transferleri							
Borç Verme							
<b>BÜTÇE İÇİ TOPLAM KAYNAK</b>	<b>9.936.971</b>	<b>16.200.000</b>	<b>5.173.008</b>	<b>1.515.000</b>	<b>18.000.000</b>	<b>20.414.000</b>	<b>22.158.000</b>
Döner Sermaye							
Özel Hesap							
Diğer Bütçe Dışı Kaynak							
<b>BÜTÇE DIŞI TOPLAM KAYNAK</b>							
<b>FAALİYET MALİYETİ TOPLAMI</b>	<b>9.936.971</b>	<b>16.200.000</b>	<b>5.173.008</b>	<b>1.515.000</b>	<b>18.000.000</b>	<b>20.414.000</b>	<b>22.158.000</b>



FAALİYET MALİYETLERİ TABLOSU

İdare Adı ATATÜRK ÜNİVERSİTESİ

Program Adı YÜKSEKÖĞRETİM

Alt Program Adı ÖN LİSANS EĞİTİMİ, LİSANS EĞİTİMİ VE LİSANSÜSTÜ EĞİTİM

Alt Program Hedefi Mesleki yeterlilik sahibi ve gelişime açık mezunlar yetiştirilmesi

Faaliyet Adı Yükseköğretim Kurumları Tezsiz Yüksek Lisans

Açıklama 2547 Sayılı Yükseköğretim Kanununun 50. Maddesine istinaden Üniversitemizde Eğitim Bilimleri Enstitüsünde tezsiz yüksek lisans faaliyetleri devam etmektedir. Bu kapsamda yürütülecek -faaliyetlere ilişkin elde edilen gelirlere göre yapılacak giderler bu fasıldan karşılanacaktır.

EKONOMİK KOD	2023 Gerç.	2024 Bütçe	2024 Harcama (Haziran)	2024 YSHT	2025 Bütçe	2026 Tahmin	2027 Tahmin
Personel Giderleri	546.596	539.000	444.390		770.000	873.000	948.000
Sosyal Güvenlik Kurumuna Devlet Primi Giderleri							
Mal ve Hizmet Alım Giderleri	67.978	161.000		47.000	231.000	262.000	285.000
Faiz Giderleri							
Cari Transferler							
Sermaye Giderleri							
Sermaye Transferleri							
Borç Verme							
<b>BÜTÇE İÇİ TOPLAM KAYNAK</b>	<b>614.574</b>	<b>700.000</b>	<b>444.390</b>	<b>47.000</b>	<b>1.001.000</b>	<b>1.135.000</b>	<b>1.233.000</b>
Döner Sermaye							
Özel Hesap							
Diğer Bütçe Dışı Kaynak							
<b>BÜTÇE DIŞI TOPLAM KAYNAK</b>							
<b>FAALİYET MALİYETİ TOPLAMI</b>	<b>614.574</b>	<b>700.000</b>	<b>444.390</b>	<b>47.000</b>	<b>1.001.000</b>	<b>1.135.000</b>	<b>1.233.000</b>



## FAALİYET MALİYETLERİ TABLOSU

İdare Adı ATATÜRK ÜNİVERSİTESİ

Program Adı YÜKSEKÖĞRETİM

Alt Program Adı ÖN LİSANS EĞİTİMİ, LİSANS EĞİTİMİ VE LİSANSÜSTÜ EĞİTİM

Alt Program Hedefi Mesleki yeterlilik sahibi ve gelişime açık mezunlar yetiştirilmesi

Faaliyet Adı Yükseköğretim Kurumları Uzaktan Eğitim

## Açıklama

YÖK tarafından yayımlanan Yükseköğretim Kurumlarında Uzaktan Eğitime İlişkin Usul ve Esaslar doğrultusunda Atatürk Üniversitesi Açık ve Uzaktan Eğitim Fakültesi tarafından Hemşirelik Lisans Tamamlama (HELİTAM) İlahiyat Lisans Tamamlama (İLİTAM ) ve EBİTAM gibi çeşitli programlarda toplam 2.398 öğrenciyle eğitim öğretim faaliyetleri devam etmektedir. Bu kapsamda yürütülecek eğitim faaliyetlerinin giderleri bu programdan karşılanacaktır.

EKONOMİK KOD	2023 Gerç.	2024 Bütçe	2024 Harcama (Haziran)	2024 YSHT	2025 Bütçe	2026 Tahmin	2027 Tahmin
Personel Giderleri	9.289.783	11.900.000	5.679.833		6.103.000	6.922.000	7.513.000
Sosyal Güvenlik Kurumuna Devlet Primi Giderleri							
Mal ve Hizmet Alım Giderleri	873.503	5.100.000	783.348	1.596.000	18.202.000	20.642.000	22.406.000
Faiz Giderleri							
Cari Transferler							
Sermaye Giderleri							
Sermaye Transferleri							
Borç Verme							
<b>BÜTÇE İÇİ TOPLAM KAYNAK</b>	<b>10.163.285</b>	<b>17.000.000</b>	<b>6.463.181</b>	<b>1.596.000</b>	<b>24.305.000</b>	<b>27.564.000</b>	<b>29.919.000</b>
Döner Sermaye							
Özel Hesap							
Diğer Bütçe Dışı Kaynak							
<b>BÜTÇE DIŞI TOPLAM KAYNAK</b>							
<b>FAALİYET MALİYETİ TOPLAMI</b>	<b>10.163.285</b>	<b>17.000.000</b>	<b>6.463.181</b>	<b>1.596.000</b>	<b>24.305.000</b>	<b>27.564.000</b>	<b>29.919.000</b>





FAALİYET MALİYETLERİ TABLOSU

İdare Adı ATATÜRK ÜNİVERSİTESİ

Program Adı YÜKSEKÖĞRETİM

Alt Program Adı ÖN LİSANS EĞİTİMİ, LİSANS EĞİTİMİ VE LİSANSÜSTÜ EĞİTİM

Alt Program Hedefi Mesleki yeterlilik sahibi ve gelişime açık mezunlar yetiştirilmesi

Faaliyet Adı Yükseköğretim Kurumları Yaz Okulları

Açıklama YÖK tarafından yayımlanan Yükseköğretim Kurumlarında Yürütülen Yaz Okulları Programları Uygulama Esas Ve Usulleri doğrultusunda Üniversitemizin çeşitli birimlerinde yaz okulu faaliyetleri sürdürülmektedir. Bu kapsamda elde edilen gelirlerden faaliyetin gerçekleşmesine göre ilgili birime konulacak ödenekler ile yapılacak giderler bu fasılda takip edilecektir.

EKONOMİK KOD	2023 Gerç.	2024 Bütçe	2024 Harcama (Haziran)	2024 YSHT	2025 Bütçe	2026 Tahmin	2027 Tahmin
Personel Giderleri	1.266.919	1.750.000			2.502.000	2.838.000	3.080.000
Sosyal Güvenlik Kurumuna Devlet Primi Giderleri							
Mal ve Hizmet Alım Giderleri	738.293	750.000		1.202.000	1.073.000	1.216.000	1.320.000
Faiz Giderleri							
Cari Transferler							
Sermaye Giderleri							
Sermaye Transferleri							
Borç Verme							
<b>BÜTÇE İÇİ TOPLAM KAYNAK</b>	<b>2.005.212</b>	<b>2.500.000</b>		<b>1.202.000</b>	<b>3.575.000</b>	<b>4.054.000</b>	<b>4.400.000</b>
Döner Sermaye							
Özel Hesap							
Diğer Bütçe Dışı Kaynak							
<b>BÜTÇE DIŞI TOPLAM KAYNAK</b>							
<b>FAALİYET MALİYETİ TOPLAMI</b>	<b>2.005.212</b>	<b>2.500.000</b>		<b>1.202.000</b>	<b>3.575.000</b>	<b>4.054.000</b>	<b>4.400.000</b>



FAALİYET MALİYETLERİ TABLOSU

**İdare Adı** ATATÜRK ÜNİVERSİTESİ

**Program Adı** YÜKSEKÖĞRETİM

**Alt Program Adı** YÜKSEKÖĞRETİMDE ÖĞRENCİ YAŞAMI

**Alt Program Hedefi** Yükseköğretim öğrencilerine sunulan beslenme ve barınma hizmetlerinin kalitesinin artırılması; öğrencilerin kişisel ve sosyal gelişimi desteklenerek yaşam kalitesinin yükseltilmesi

**Faaliyet Adı** Yükseköğretimde Beslenme Hizmetleri

**Açıklama** Yükseköğretim Kurumları, Mediko-Sosyal Sağlık, Kültür Ve Spor İşleri Dairesi Uygulama Yönetmeliği çerçevesinde üniversitemiz Sağlık Kültür ve Spor Daire Başkanlığınca üniversitemizde hizmet verdiği öğrencilerin beslenme ihtiyaçlarını gidermek amacıyla yapılacak yemek giderleri bu faaliyet altında takip edilecektir.

EKONOMİK KOD	2023 Gerç.	2024 Bütçe	2024 Harcama (Haziran)	2024 YSHT	2025 Bütçe	2026 Tahmin	2027 Tahmin
Personel Giderleri							
Sosyal Güvenlik Kurumuna Devlet Primi Giderleri							
Mal ve Hizmet Alım Giderleri	35.335.947	86.178.000	26.237.600	79.862.000	155.367.000	175.113.000	186.934.000
Faiz Giderleri							
Cari Transferler							
Sermaye Giderleri							
Sermaye Transferleri							
Borç Verme							
<b>BÜTÇE İÇİ TOPLAM KAYNAK</b>	35.335.947	86.178.000	26.237.600	79.862.000	155.367.000	175.113.000	186.934.000
Döner Sermaye							
Özel Hesap							
Diğer Bütçe Dışı Kaynak							
<b>BÜTÇE DIŞI TOPLAM KAYNAK</b>							
<b>FAALİYET MALİYETİ TOPLAMI</b>	35.335.947	86.178.000	26.237.600	79.862.000	155.367.000	175.113.000	186.934.000



FAALİYET MALİYETLERİ TABLOSU

İdare Adı ATATÜRK ÜNİVERSİTESİ

Program Adı YÜKSEKÖĞRETİM

Alt Program Adı YÜKSEKÖĞRETİMDE ÖĞRENCİ YAŞAMI

Alt Program Hedefi Yükseköğretim öğrencilerine sunulan beslenme ve barınma hizmetlerinin kalitesinin artırılması; öğrencilerin kişisel ve sosyal gelişimi desteklenerek yaşam kalitesinin yükseltilmesi

Faaliyet Adı Yükseköğretimde Kültür ve Spor Hizmetleri

Açıklama

Yükseköğretim Kurumları, Mediko-Sosyal Sağlık, Kültür Ve Spor İşleri Dairesi Uygulama Yönetmeliği çerçevesinde üniversitemiz Sağlık Kültür ve Spor Daire Başkanlığınca üniversitemizde hizmet verdiği kesimin bütünü için sosyal, kültürel danışma ve rehberlik ile spor ihtiyaçlarını karşılamak amacıyla konulan ödenekler bu fasılda takip edilecektir.

EKONOMİK KOD	2023 Gerç.	2024 Bütçe	2024 Harcama (Haziran)	2024 YSHT	2025 Bütçe	2026 Tahmin	2027 Tahmin
Personel Giderleri							
Sosyal Güvenlik Kurumuna Devlet Primi Giderleri							
Mal ve Hizmet Alım Giderleri	1.039.003	4.322.000	852.234	2.116.000	6.181.000	7.009.000	7.609.000
Faiz Giderleri							
Cari Transferler							
Sermaye Giderleri							
Sermaye Transferleri							
Borç Verme							
<b>BÜTÇE İÇİ TOPLAM KAYNAK</b>	<b>1.039.003</b>	<b>4.322.000</b>	<b>852.234</b>	<b>2.116.000</b>	<b>6.181.000</b>	<b>7.009.000</b>	<b>7.609.000</b>
Döner Sermaye							
Özel Hesap							
Diğer Bütçe Dışı Kaynak							
<b>BÜTÇE DIŞI TOPLAM KAYNAK</b>							
<b>FAALİYET MALİYETİ TOPLAMI</b>	<b>1.039.003</b>	<b>4.322.000</b>	<b>852.234</b>	<b>2.116.000</b>	<b>6.181.000</b>	<b>7.009.000</b>	<b>7.609.000</b>



FAALİYET MALİYETLERİ TABLOSU

İdare Adı ATATÜRK ÜNİVERSİTESİ

Program Adı YÜKSEKÖĞRETİM

Alt Program Adı YÜKSEKÖĞRETİMDE ÖĞRENCİ YAŞAMI

Alt Program Hedefi Yükseköğretim öğrencilerine sunulan beslenme ve barınma hizmetlerinin kalitesinin artırılması; öğrencilerin kişisel ve sosyal gelişimi desteklenerek yaşam kalitesinin yükseltilmesi

Faaliyet Adı Yükseköğretimde Öğrenci Yaşamına İlişkin Diğer Hizmetler

Açıklama Sağlık Kültür Spor Daire Başkanlığında öğrencilerimizin diğer faaliyetlerine ilişkin giderlerin yapılacak giderler bu faaliyet altında takip edilecektir.

EKONOMİK KOD	2023 Gerç.	2024 Bütçe	2024 Harcama (Haziran)	2024 YSHT	2025 Bütçe	2026 Tahmin	2027 Tahmin
Personel Giderleri	5.242.316	43.214.000	23.478.726	7.551.000	69.043.000	79.258.000	88.523.000
Sosyal Güvenlik Kurumuna Devlet Primi Giderleri	70.374	11.543.000	8.295.092		18.057.000	20.987.000	23.535.000
Mal ve Hizmet Alım Giderleri	3.370.952	7.947.000	2.401.529	5.836.000	11.365.000	12.889.000	13.992.000
Faiz Giderleri							
Cari Transferler							
Sermaye Giderleri	3.042.435	9.286.000			11.431.000	12.591.000	13.560.000
Sermaye Transferleri							
Borç Verme							
<b>BÜTÇE İÇİ TOPLAM KAYNAK</b>	<b>11.726.076</b>	<b>71.990.000</b>	<b>34.175.347</b>	<b>13.387.000</b>	<b>109.896.000</b>	<b>125.725.000</b>	<b>139.610.000</b>
Döner Sermaye							
Özel Hesap							
Diğer Bütçe Dışı Kaynak							
<b>BÜTÇE DIŞI TOPLAM KAYNAK</b>							
<b>FAALİYET MALİYETİ TOPLAMI</b>	<b>11.726.076</b>	<b>71.990.000</b>	<b>34.175.347</b>	<b>13.387.000</b>	<b>109.896.000</b>	<b>125.725.000</b>	<b>139.610.000</b>



FAALİYET MALİYETLERİ TABLOSU

İdare Adı ATATÜRK ÜNİVERSİTESİ

Program Adı YÜKSEKÖĞRETİM

Alt Program Adı YÜKSEKÖĞRETİMDE ÖĞRENCİ YAŞAMI

Alt Program Hedefi Yükseköğretim öğrencilerine sunulan beslenme ve barınma hizmetlerinin kalitesinin artırılması; öğrencilerin kişisel ve sosyal gelişimi desteklenerek yaşam kalitesinin yükseltilmesi

Faaliyet Adı Yükseköğretimde Sağlık Hizmetleri

Açıklama

EKONOMİK KOD	2023 Gerç.	2024 Bütçe	2024 Harcama (Haziran)	2024 YSHT	2025 Bütçe	2026 Tahmin	2027 Tahmin
Personel Giderleri							
Sosyal Güvenlik Kurumuna Devlet Primi Giderleri							
Mal ve Hizmet Alım Giderleri	861	331.000	17.194	19.000	473.000	536.000	582.000
Faiz Giderleri							
Cari Transferler							
Sermaye Giderleri							
Sermaye Transferleri							
Borç Verme							
<b>BÜTÇE İÇİ TOPLAM KAYNAK</b>	<b>861</b>	<b>331.000</b>	<b>17.194</b>	<b>19.000</b>	<b>473.000</b>	<b>536.000</b>	<b>582.000</b>
Döner Sermaye							
Özel Hesap							
Diğer Bütçe Dışı Kaynak							
<b>BÜTÇE DIŞI TOPLAM KAYNAK</b>							
<b>FAALİYET MALİYETİ TOPLAMI</b>	<b>861</b>	<b>331.000</b>	<b>17.194</b>	<b>19.000</b>	<b>473.000</b>	<b>536.000</b>	<b>582.000</b>



## FAALİYET MALİYETLERİ TABLOSU

**İdare Adı** ATATÜRK ÜNİVERSİTESİ  
**Program Adı** YÖNETİM VE DESTEK PROGRAMI  
**Alt Program Adı** TEFTİŞ, DENETİM VE DANIŞMANLIK HİZMETLERİ  
**Alt Program**  
**Hedefi**

**Faaliyet Adı** Hukuki Danışmanlık ve Muhakemat Hizmetleri

**Açıklama**

2577 İdari Yargılama Usulü Kanunu , 2004 Sayılı İcra İflas Kanunu ve benzeri adli kanunlara istinaden İdarelerin taraf olduğu adli ve idari davalarda, iç ve dış tahkim yargılamasında, icra işlemlerinde ve yargıya intikal eden diğer her türlü hukuki uyuşmazlıklarda temsil edilmesi; idarelerce hizmet satın alma yoluyla temsil ettirilecek dava ve icra takipleri ve tahkim ile ilgili işlemlerin koordine edilmesi, izlenmesi ve denetlenmesi; idare hizmetlerine ilişkin mevzuat, sözleşme, şartname ve uyuşmazlıklar ile ilgili hukuki mütalaa bildirilmesi; idarenin amaçlarının daha iyi gerçekleştirilmesi, mevzuata, plan ve programa uygun çalışmalarının temin edilmesi amacıyla gerekli hukuki tekliflerin hazırlanması gibi iş, işlem ve süreçlere yönelik giderleri bu faaliyet altında izlenecektir.

EKONOMİK KOD	2023 Gerç.	2024 Bütçe	2024 Harcama (Haziran)	2024 YSHT	2025 Bütçe	2026 Tahmin	2027 Tahmin
<i>Personel Giderleri</i>	2.518.318	5.631.000	2.428.285		7.685.000	8.929.000	10.068.000
<i>Sosyal Güvenlik Kurumuna Devlet Primi Giderleri</i>	288.569	503.000	222.465		669.000	778.000	876.000
<i>Mal ve Hizmet Alım Giderleri</i>	210.675	446.000	385.104	718.000	1.937.000	2.195.000	2.384.000
<i>Faiz Giderleri</i>							
<i>Cari Transferler</i>							
<i>Sermaye Giderleri</i>							
<i>Sermaye Transferleri</i>							
<i>Borç Verme</i>							
<b>BÜTÇE İÇİ TOPLAM KAYNAK</b>	<b>3.017.562</b>	<b>6.580.000</b>	<b>3.035.854</b>	<b>718.000</b>	<b>10.291.000</b>	<b>11.902.000</b>	<b>13.328.000</b>
<i>Döner Sermaye</i>							
<i>Özel Hesap</i>							
<i>Diğer Bütçe Dışı Kaynak</i>							
<b>BÜTÇE DIŞI TOPLAM KAYNAK</b>							
<b>FAALİYET MALİYETİ TOPLAMI</b>	<b>3.017.562</b>	<b>6.580.000</b>	<b>3.035.854</b>	<b>718.000</b>	<b>10.291.000</b>	<b>11.902.000</b>	<b>13.328.000</b>



FAALİYET MALİYETLERİ TABLOSU

**İdare Adı** ATATÜRK ÜNİVERSİTESİ  
**Program Adı** YÖNETİM VE DESTEK PROGRAMI  
**Alt Program Adı** TEFTİŞ, DENETİM VE DANIŞMANLIK HİZMETLERİ

**Alt Program  
Hedefi**

**Faaliyet Adı** İç Denetim

**Açıklama**

5018 Sayılı Kamu Mali Yönetim ve Kontrol Kanununa göre kurulan İdarelerin yönetim ve kontrol yapılarının risk analizleri doğrultusunda değerlendirilmesi, kaynakların etkili, ekonomik ve verimli kullanılıp kullanılmadığı hususunda incelemeler yapılması ve önerilerde bulunulması, harcamaların ve mali işlemlerin mevzuat ve üst politika belgelerine uygunluğu ile mali yönetim ve kontrol süreçlerinin denetlenmesi ve raporlanması gibi iş, işlem ve süreçlere yönelik giderleri bu faaliyet altında izlenecektir.

EKONOMİK KOD	2023 Gerç.	2024 Bütçe	2024 Harcama (Haziran)	2024 YSHT	2025 Bütçe	2026 Tahmin	2027 Tahmin
Personel Giderleri		1.496.000			2.041.000	2.372.000	2.674.000
Sosyal Güvenlik Kurumuna Devlet Primi Giderleri							
Mal ve Hizmet Alım Giderleri							
Faiz Giderleri							
Cari Transferler							
Sermaye Giderleri							
Sermaye Transferleri							
Borç Verme							
<b>BÜTÇE İÇİ TOPLAM KAYNAK</b>		1.496.000			2.041.000	2.372.000	2.674.000
Döner Sermaye							
Özel Hesap							
Diğer Bütçe Dışı Kaynak							
<b>BÜTÇE DIŞI TOPLAM KAYNAK</b>							
<b>FAALİYET MALİYETİ TOPLAMI</b>		1.496.000			2.041.000	2.372.000	2.674.000



## FAALİYET MALİYETLERİ TABLOSU

**İdare Adı** ATATÜRK ÜNİVERSİTESİ  
**Program Adı** YÖNETİM VE DESTEK PROGRAMI  
**Alt Program Adı** ÜST YÖNETİM, İDARİ VE MALİ HİZMETLER  
**Alt Program Hedefi**

**Faaliyet Adı** Bilgi Teknolojilerine Yönelik Faaliyetler

**Açıklama** Yükseköğretim Kurumlarının İdari Teşkilatı ve Görevleri, Yükseköğretim Üst Kuruluşları ile Yükseköğretim Kurumlarının İdari Teşkilatı Hakkında 07.10.1983 tarih ve 124 sayılı Kanun Hükmünde Kararnamenin yedinci bölümüne isitnaden Kurulan Bilgi İşlem Dairesi Başkanlığı Üniversitemizde bilgi ve teknolojiyi üretecek ve geliştirecek tüm faaliyetlere yardımcı ve destek olmak, Üniversitemizde akademik eğitim ve araştırma faaliyetleri ile idari iş yürütme ve geliştirme süreçlerine en gelişmiş teknolojileri, ağ, yazılım ve donanım gereksinimlerini uluslararası standartları da kullanmak suretiyle karşılamak, Uluslararası standartlarda sağlamak olabildiğince hızlı, kesintisiz ve kaliteli hizmet sunmayı amaçlamaktadır.

EKONOMİK KOD	2023 Gerç.	2024 Bütçe	2024 Harcama (Haziran)	2024 YSHT	2025 Bütçe	2026 Tahmin	2027 Tahmin
Personel Giderleri	11.874.976	18.020.000	13.119.752		24.595.000	28.577.000	32.222.000
Sosyal Güvenlik Kurumuna Devlet Primi Giderleri	2.014.411	2.021.000	1.522.000		2.689.000	3.123.000	3.522.000
Mal ve Hizmet Alım Giderleri	18.619	60.000	11.658	35.000	83.000	91.000	99.000
Faiz Giderleri							
Cari Transferler							
Sermaye Giderleri							
Sermaye Transferleri							
Borç Verme							
<b>BÜTÇE İÇİ TOPLAM KAYNAK</b>	<b>13.908.005</b>	<b>20.101.000</b>	<b>14.653.411</b>	<b>35.000</b>	<b>27.367.000</b>	<b>31.791.000</b>	<b>35.843.000</b>
Döner Sermaye							
Özel Hesap							
Diğer Bütçe Dışı Kaynak							
<b>BÜTÇE DIŞI TOPLAM KAYNAK</b>							
<b>FAALİYET MALİYETİ TOPLAMI</b>	<b>13.908.005</b>	<b>20.101.000</b>	<b>14.653.411</b>	<b>35.000</b>	<b>27.367.000</b>	<b>31.791.000</b>	<b>35.843.000</b>





## FAALİYET MALİYETLERİ TABLOSU

**İdare Adı** ATATÜRK ÜNİVERSİTESİ  
**Program Adı** YÖNETİM VE DESTEK PROGRAMI  
**Alt Program Adı** ÜST YÖNETİM, İDARİ VE MALİ HİZMETLER  
**Alt Program**  
**Hedefi**  
**Faaliyet Adı** Diğer Destek Hizmetleri

**Açıklama** İdari ve Mali İşler Daire Başkanlığınca verilecek diğer hizmetlerde kullanılacak ödenekler bu faaliyet altında takip edilecektir.

EKONOMİK KOD	2023 Gerç.	2024 Bütçe	2024 Harcama (Haziran)	2024 YSHT	2025 Bütçe	2026 Tahmin	2027 Tahmin
Personel Giderleri							
Sosyal Güvenlik Kurumuna Devlet Primi Giderleri							
Mal ve Hizmet Alım Giderleri	56.571	113.000	66.940	129.000	162.000	184.000	200.000
Faiz Giderleri							
Cari Transferler							
Sermaye Giderleri							
Sermaye Transferleri							
Borç Verme							
<b>BÜTÇE İÇİ TOPLAM KAYNAK</b>	<b>56.571</b>	<b>113.000</b>	<b>66.940</b>	<b>129.000</b>	<b>162.000</b>	<b>184.000</b>	<b>200.000</b>
Döner Sermaye							
Özel Hesap							
Diğer Bütçe Dışı Kaynak							
<b>BÜTÇE DIŞI TOPLAM KAYNAK</b>							
<b>FAALİYET MALİYETİ TOPLAMI</b>	<b>56.571</b>	<b>113.000</b>	<b>66.940</b>	<b>129.000</b>	<b>162.000</b>	<b>184.000</b>	<b>200.000</b>



## FAALİYET MALİYETLERİ TABLOSU

**İdare Adı** ATATÜRK ÜNİVERSİTESİ  
**Program Adı** YÖNETİM VE DESTEK PROGRAMI  
**Alt Program Adı** ÜST YÖNETİM, İDARİ VE MALİ HİZMETLER

**Hedefi**

**Faaliyet Adı** Genel Destek Hizmetleri

Yükseköğretim Üst Kuruluşları ile Yükseköğretim Kurumlarının İdari Teşkilatı Hakkında 07.10.1983 tarih ve 124 sayılı Kanun Hükmünde Kararnameye istinaden kurulan idari birimler İdarelerin tüm programlarına hizmet eder nitelikte olan temizlik, güvenlik, aydınlatma, ısıtma, onarım, taşıma ve benzeri mal ve hizmetlerin temini; fiziki çalışma ortamlarının düzenlenmesi, genel evrak ve arşiv hizmetlerinin yürütülmesi, sivil savunma ve seferberlik hizmetlerinin planlanması ve yürütülmesi gibi iş, işlem ve süreçlere yönelik giderleri bu faaliyet altında izlenecektir. Üniversitemizde idari faaliyetlerin yürütülmesi amacıyla Genel Sekreterlik ve Destek Hizmeti veren Daire Başkanlıkları tarafından yürütülecek hizmetler için verilen ödenekleri kapsamaktadır.

**Açıklama**

EKONOMİK KOD	2023 Gerç.	2024 Bütçe	2024 Harcama (Haziran)	2024 YSHT	2025 Bütçe	2026 Tahmin	2027 Tahmin
Personel Giderleri	135.982.096	286.838.000	122.146.276	6.266.000	434.506.000	504.946.000	569.355.000
Sosyal Güvenlik Kurumuna Devlet Primi Giderleri	23.539.295	52.597.000	19.039.017		79.441.000	92.325.000	104.102.000
Mal ve Hizmet Alım Giderleri	5.011.712	9.859.000	5.313.387	7.762.000	14.246.000	16.154.000	17.533.000
Faiz Giderleri							
Cari Transferler	6.859.607	14.236.000	7.322.106		18.038.000	20.534.000	22.166.000
Sermaye Giderleri							
Sermaye Transferleri							
Borç Verme							
<b>BÜTÇE İÇİ TOPLAM KAYNAK</b>	<b>171.392.710</b>	<b>363.530.000</b>	<b>153.820.787</b>	<b>14.028.000</b>	<b>546.231.000</b>	<b>633.959.000</b>	<b>713.156.000</b>
Döner Sermaye							
Özel Hesap							
Diğer Bütçe Dışı Kaynak							
<b>BÜTÇE DIŞI TOPLAM KAYNAK</b>							
<b>FAALİYET MALİYETİ TOPLAMI</b>	<b>171.392.710</b>	<b>363.530.000</b>	<b>153.820.787</b>	<b>14.028.000</b>	<b>546.231.000</b>	<b>633.959.000</b>	<b>713.156.000</b>



## FAALİYET MALİYETLERİ TABLOSU

**İdare Adı** ATATÜRK ÜNİVERSİTESİ  
**Program Adı** YÖNETİM VE DESTEK PROGRAMI  
**Alt Program Adı** ÜST YÖNETİM, İDARİ VE MALİ HİZMETLER  
**Alt Program Adı**  
**Hedefi**  
**Faaliyet Adı** İnşaat ve Yapı İşlerinin Yürütülmesi

**Açıklama**

Yatırım Genelgesi ve Yatırım Programı Hazırlama Rehberi doğrultusunda Hazine adına kayıtlı olup idarelere tahsis edilen veya idareler adına kayıtlı olan taşınmazlara ilişkin her türlü yapım, kiralama, satım, işletme, bakım onarım ve benzeri iş, işlem ve süreçlerin yürütülmesine yönelik giderler bu faaliyet altında izlenecektir. Bu kapsamda Yapı İşleri Teknik Daire Başkanlığının giderleri bu faaliyet altında izlenecektir.

EKONOMİK KOD	2023 Gerç.	2024 Bütçe	2024 Harcama (Haziran)	2024 YSHT	2025 Bütçe	2026 Tahmin	2027 Tahmin
<i>Personel Giderleri</i>	32.905.190	106.009.000	33.170.835		144.721.000	168.150.000	189.599.000
<i>Sosyal Güvenlik Kurumuna Devlet Primi Giderleri</i>	5.151.417	12.877.000	4.450.149		17.129.000	19.903.000	22.441.000
<i>Mal ve Hizmet Alım Giderleri</i>	310.825	1.317.000	613.427	996.000	1.883.000	2.133.000	2.315.000
<i>Faiz Giderleri</i>							
<i>Cari Transferler</i>							
<i>Sermaye Giderleri</i>							
<i>Sermaye Transferleri</i>							
<i>Borç Verme</i>							
<b>BÜTÇE İÇİ TOPLAM KAYNAK</b>	<b>38.367.433</b>	<b>120.203.000</b>	<b>38.234.410</b>	<b>996.000</b>	<b>163.733.000</b>	<b>190.186.000</b>	<b>214.355.000</b>
<i>Döner Sermaye</i>							
<i>Özel Hesap</i>							
<i>Diğer Bütçe Dışı Kaynak</i>							
<b>BÜTÇE DIŞI TOPLAM KAYNAK</b>							
<b>FAALİYET MALİYETİ TOPLAMI</b>	<b>38.367.433</b>	<b>120.203.000</b>	<b>38.234.410</b>	<b>996.000</b>	<b>163.733.000</b>	<b>190.186.000</b>	<b>214.355.000</b>



## FAALİYET MALİYETLERİ TABLOSU

**İdare Adı** ATATÜRK ÜNİVERSİTESİ  
**Program Adı** YÖNETİM VE DESTEK PROGRAMI  
**Alt Program Adı** ÜST YÖNETİM, İDARİ VE MALİ HİZMETLER  
**Alt Program Adı**  
**Hedefi**

**Faaliyet Adı** İnsan Kaynakları Yönetimine İlişkin Faaliyetler

**Açıklama**

Yükseköğretim Üst Kuruluşları ile Yükseköğretim Kurumlarının İdari Teşkilatı Hakkında 07.10.1983 tarih ve 124 sayılı Kanun Hükmünde Kararnameye göre kurulan ve İdarelerin personel planlamasının yapılması; personel atama, nakil, terfi, emeklilik ve benzeri özlük işlemlerinin yürütülmesi; insan kaynağı kapasitesinin artırılmasına yönelik eğitimlerin planlanması ve düzenlenmesi gibi iş, işlem ve süreçlere yönelik giderleri bu faaliyet altında izlenecektir. Bu kapsamda Üniversitemiz Personel Daire Başkanlığının giderleri bu faaliyet altında yürütülecektir.

EKONOMİK KOD	2023 Gerç.	2024 Bütçe	2024 Harcama (Haziran)	2024 YSHT	2025 Bütçe	2026 Tahmin	2027 Tahmin
Personel Giderleri	7.731.130	18.082.000	8.165.567		24.660.000	28.653.000	32.309.000
Sosyal Güvenlik Kurumuna Devlet Primi Giderleri	1.132.630	1.960.000	1.021.371		2.607.000	3.030.000	3.416.000
Mal ve Hizmet Alım Giderleri	111.616	222.000	73.618	272.000	418.000	473.000	514.000
Faiz Giderleri							
Cari Transferler	105.168.624	185.562.000	85.297.626		263.289.000	298.598.000	324.114.000
Sermaye Giderleri							
Sermaye Transferleri							
Borç Verme							
<b>BÜTÇE İÇİ TOPLAM KAYNAK</b>	<b>114.144.001</b>	<b>205.826.000</b>	<b>94.558.182</b>	<b>272.000</b>	<b>290.974.000</b>	<b>330.754.000</b>	<b>360.353.000</b>
Döner Sermaye							
Özel Hesap							
Diğer Bütçe Dışı Kaynak							
<b>BÜTÇE DIŞI TOPLAM KAYNAK</b>							
<b>FAALİYET MALİYETİ TOPLAMI</b>	<b>114.144.001</b>	<b>205.826.000</b>	<b>94.558.182</b>	<b>272.000</b>	<b>290.974.000</b>	<b>330.754.000</b>	<b>360.353.000</b>



## FAALİYET MALİYETLERİ TABLOSU

**İdare Adı** ATATÜRK ÜNİVERSİTESİ  
**Program Adı** YÖNETİM VE DESTEK PROGRAMI  
**Alt Program Adı** ÜST YÖNETİM, İDARİ VE MALİ HİZMETLER

**Hedefi**

**Faaliyet Adı** Özel Kalem Hizmetleri

**Açıklama** Üst yönetimin çalışma programının düzenlenmesi ile resmi ve özel yazışmalar, protokol, tören, ziyaret, davet, karşılama, ağırlama gibi hizmetlerin yürütülmesi amacıyla gerçekleştirilen iş, işlem ve süreçlere yönelik giderler bu faaliyet altında izlenecektir.

EKONOMİK KOD	2023 Gerç.	2024 Bütçe	2024 Harcama (Haziran)	2024 YSHT	2025 Bütçe	2026 Tahmin	2027 Tahmin
Personel Giderleri	669.977	1.788.000	617.460		2.374.000	2.761.000	3.114.000
Sosyal Güvenlik Kurumuna Devlet Primi Giderleri	77.142	115.000	66.598		153.000	178.000	200.000
Mal ve Hizmet Alım Giderleri	308.074	1.321.000	592.269	1.065.000	1.891.000	2.144.000	2.328.000
Faiz Giderleri							
Cari Transferler	90.770	217.000	150.484		270.000	288.000	304.000
Sermaye Giderleri							
Sermaye Transferleri							
Borç Verme							
<b>BÜTÇE İÇİ TOPLAM KAYNAK</b>	<b>1.145.963</b>	<b>3.441.000</b>	<b>1.426.810</b>	<b>1.065.000</b>	<b>4.688.000</b>	<b>5.371.000</b>	<b>5.946.000</b>
Döner Sermaye							
Özel Hesap							
Diğer Bütçe Dışı Kaynak							
<b>BÜTÇE DIŞI TOPLAM KAYNAK</b>							
<b>FAALİYET MALİYETİ TOPLAMI</b>	<b>1.145.963</b>	<b>3.441.000</b>	<b>1.426.810</b>	<b>1.065.000</b>	<b>4.688.000</b>	<b>5.371.000</b>	<b>5.946.000</b>



## FAALİYET MALİYETLERİ TABLOSU

**İdare Adı** ATATÜRK ÜNİVERSİTESİ  
**Program Adı** YÖNETİM VE DESTEK PROGRAMI  
**Alt Program Adı** ÜST YÖNETİM, İDARİ VE MALİ HİZMETLER  
**Alt Program Adı**

**Hedefi**  
**Faaliyet Adı** Strateji Geliştirme ve Mali Hizmetler

**Açıklama** 5018 sayılı Kamu Mali Yönetim ve Kontrol Kanununa istinaden İdareler tarafından yürütülen bütçe, muhasebe, mali yönetim ve kontrole ilişkin iş, işlem ve süreçlere yönelik giderler bu faaliyet altında izlenecektir. Bu doğrultuda Strateji Geliştirme Daire Başkanlığının Ödenekleri bu faaliyet altında izlenecektir.

EKONOMİK KOD	2023 Gerç.	2024 Bütçe	2024 Harcama (Haziran)	2024 YSHT	2025 Bütçe	2026 Tahmin	2027 Tahmin
Personel Giderleri	4.517.987	11.053.000	5.145.046		15.094.000	17.536.000	19.774.000
Sosyal Güvenlik Kurumuna Devlet Primi Giderleri	630.861	1.064.000	619.399		1.416.000	1.645.000	1.854.000
Mal ve Hizmet Alım Giderleri	61.751	320.000	57.157	162.000	559.000	633.000	689.000
Faiz Giderleri							
Cari Transferler							
Sermaye Giderleri							
Sermaye Transferleri							
Borç Verme							
<b>BÜTÇE İÇİ TOPLAM KAYNAK</b>	<b>5.210.598</b>	<b>12.437.000</b>	<b>5.821.602</b>	<b>162.000</b>	<b>17.069.000</b>	<b>19.814.000</b>	<b>22.317.000</b>
Döner Sermaye							
Özel Hesap							
Diğer Bütçe Dışı Kaynak							
<b>BÜTÇE DIŞI TOPLAM KAYNAK</b>							
<b>FAALİYET MALİYETİ TOPLAMI</b>	<b>5.210.598</b>	<b>12.437.000</b>	<b>5.821.602</b>	<b>162.000</b>	<b>17.069.000</b>	<b>19.814.000</b>	<b>22.317.000</b>



## FAALİYET MALİYETLERİ TABLOSU

**İdare Adı** ATATÜRK ÜNİVERSİTESİ  
**Program Adı** YÖNETİM VE DESTEK PROGRAMI  
**Alt Program Adı** ÜST YÖNETİM, İDARİ VE MALİ HİZMETLER  
**Alt Program Adı**  
**Hedefi**  
**Faaliyet Adı** Taşınmaz Mal Gelirleriyle Yürütülecek Hizmetler

**Açıklama**

Üniversitemize ait çeşitli taşınmazların kiraya verilmesinden elde edilecek gelirler ile çeşitli birimlerimizin mal ve hizmet alım giderleri ile sermaye giderlerine yönelik ödenek ihtiyaçları karşılanmaktadır. Taşınmaz kiralardan elde edilecek gelirler bu faaliyet altında ödenekleştirilcektir.

EKONOMİK KOD	2023 Gerç.	2024 Bütçe	2024 Harcama (Haziran)	2024 YSHT	2025 Bütçe	2026 Tahmin	2027 Tahmin
<i>Personel Giderleri</i>							
<i>Sosyal Güvenlik Kurumuna Devlet Primi Giderleri</i>							
<i>Mal ve Hizmet Alım Giderleri</i>	22.260.914	25.385.000	5.290.668	27.947.000	37.104.000	42.362.000	46.063.000
<i>Faiz Giderleri</i>							
<i>Cari Transferler</i>							
<i>Sermaye Giderleri</i>	5.089.234	6.615.000			8.646.000	9.523.000	10.256.000
<i>Sermaye Transferleri</i>							
<i>Borç Verme</i>							
<b>BÜTÇE İÇİ TOPLAM KAYNAK</b>	<b>27.350.148</b>	<b>32.000.000</b>	<b>5.290.668</b>	<b>27.947.000</b>	<b>45.750.000</b>	<b>51.885.000</b>	<b>56.319.000</b>
<i>Döner Sermaye</i>							
<i>Özel Hesap</i>							
<i>Diğer Bütçe Dışı Kaynak</i>							
<b>BÜTÇE DIŞI TOPLAM KAYNAK</b>							
<b>FAALİYET MALİYETİ TOPLAMI</b>	<b>27.350.148</b>	<b>32.000.000</b>	<b>5.290.668</b>	<b>27.947.000</b>	<b>45.750.000</b>	<b>51.885.000</b>	<b>56.319.000</b>



## FAALİYET MALİYETLERİ TABLOSU

**İdare Adı** ATATÜRK ÜNİVERSİTESİ  
**Program Adı** YÖNETİM VE DESTEK PROGRAMI  
**Alt Program Adı** ÜST YÖNETİM, İDARİ VE MALİ HİZMETLER  
**Alt Program Adı**  
**Hedefi**  
**Faaliyet Adı** Yükseköğretimde Öğrencilere Yönelik İdari Hizmetler  
**Açıklama** Üniversitemizde öğrencilere yönelik hizmet veren Sağlık Kültür Spor Daire Başkanlığı ve Öğrenci İşleri Daire Başkanlığı personel giderleri ve hizmet giderleri için konulan ödenekler bu program altında izlenecektir.

EKONOMİK KOD	2023 Gerç.	2024 Bütçe	2024 Harcama (Haziran)	2024 YSHT	2025 Bütçe	2026 Tahmin	2027 Tahmin
Personel Giderleri	12.463.328	47.717.000	13.656.018		65.136.000	75.679.000	85.333.000
Sosyal Güvenlik Kurumuna Devlet Primi Giderleri	2.088.295	6.939.000	1.908.721		9.160.000	10.644.000	11.935.000
Mal ve Hizmet Alım Giderleri	38.890	114.000	41.000	69.000	263.000	297.000	323.000
Faiz Giderleri							
Cari Transferler							
Sermaye Giderleri							
Sermaye Transferleri							
Borç Verme							
<b>BÜTÇE İÇİ TOPLAM KAYNAK</b>	<b>14.590.514</b>	<b>54.770.000</b>	<b>15.605.739</b>	<b>69.000</b>	<b>74.559.000</b>	<b>86.620.000</b>	<b>97.591.000</b>
Döner Sermaye							
Özel Hesap							
Diğer Bütçe Dışı Kaynak							
<b>BÜTÇE DIŞI TOPLAM KAYNAK</b>							
<b>FAALİYET MALİYETİ TOPLAMI</b>	<b>14.590.514</b>	<b>54.770.000</b>	<b>15.605.739</b>	<b>69.000</b>	<b>74.559.000</b>	<b>86.620.000</b>	<b>97.591.000</b>



## D-İDARENİN TOPLAM KAYNAK İHTİYACI

## FAALİYETLER DÜZEYİNDE ATATÜRK ÜNİVERSİTESİ PERFORMANS PROGRAMI MALİYETİ

PROGRAM SINIFLANDIRMASI	2025			2026			2027		
	BÜTÇE İÇİ	BÜTÇE DIŞI	TOPLAM	BÜTÇE İÇİ	BÜTÇE DIŞI	TOPLAM	BÜTÇE İÇİ	BÜTÇE DIŞI	TOPLAM
<b>ARAŞTIRMA, GELİŞTİRME VE YENİLİK</b>	<b>117.985.000</b>	<b>35.000.000</b>	<b>152.985.000</b>	<b>134.898.000</b>	<b>40.000.000</b>	<b>174.898.000</b>	<b>147.264.000</b>	<b>45.000.000</b>	<b>192.264.000</b>
<b>ARAŞTIRMA ALTYAPILARI</b>	943.000	0	943.000	1.071.000	0	1.071.000	1.162.000	0	1.162.000
Yükseköğretim Kurumları Araştırma Altyapısı Kurulması ve Geliştirilmesi	943.000	0	943.000	1.071.000	0	1.071.000	1.162.000	0	1.162.000
<b>YÜKSEKÖĞRETİMDE BİLİMSEL ARAŞTIRMA VE GELİŞTİRME</b>	<b>117.042.000</b>	<b>35.000.000</b>	<b>152.042.000</b>	<b>133.827.000</b>	<b>40.000.000</b>	<b>173.827.000</b>	<b>146.102.000</b>	<b>45.000.000</b>	<b>191.102.000</b>
Yükseköğretim Kurumlarının Bilimsel Araştırma Projeleri	117.042.000	35.000.000	152.042.000	133.827.000	40.000.000	173.827.000	146.102.000	45.000.000	191.102.000
<b>HAYAT BOYU ÖĞRENME</b>	<b>0</b>	<b>5.706.000</b>	<b>5.706.000</b>	<b>0</b>	<b>7.000.000</b>	<b>7.000.000</b>	<b>0</b>	<b>8.000.000</b>	<b>8.000.000</b>
<b>YÜKSEKÖĞRETİM KURUMLARI SÜREKLİ EĞİTİM FAALİYETLERİ</b>	<b>0</b>	<b>5.706.000</b>	<b>5.706.000</b>	<b>0</b>	<b>7.000.000</b>	<b>7.000.000</b>	<b>0</b>	<b>8.000.000</b>	<b>8.000.000</b>
Yükseköğretim Kurumları Sosyal Sorumluluk Projeleri	0	5.706.000	5.706.000	0	7.000.000	7.000.000	0	8.000.000	8.000.000
<b>TEDAVİ EDİCİ SAĞLIK</b>	<b>1.688.694.000</b>	<b>4.344.525.000</b>	<b>6.033.219.000</b>	<b>1.916.252.000</b>	<b>5.250.000.000</b>	<b>7.166.252.000</b>	<b>2.103.184.000</b>	<b>6.300.000.000</b>	<b>8.403.184.000</b>
<b>TEDAVİ HİZMETLERİ</b>	<b>1.688.694.000</b>	<b>4.344.525.000</b>	<b>6.033.219.000</b>	<b>1.916.252.000</b>	<b>5.250.000.000</b>	<b>7.166.252.000</b>	<b>2.103.184.000</b>	<b>6.300.000.000</b>	<b>8.403.184.000</b>
Ağız ve Diş Sağlığı Hizmetleri	6.029.000	200.700.000	206.729.000	6.837.000	250.000.000	256.837.000	7.422.000	300.000.000	307.422.000
Diş Hekimliği Hastanesi Tarafından Yapılacak Taban Ödeme	73.805.000	0	73.805.000	84.019.000	0	84.019.000	90.695.000	0	90.695.000
Tip Fakültesi Hastanesi Tarafından Yapılacak Taban Ödeme	465.322.000	0	465.322.000	529.718.000	0	529.718.000	571.809.000	0	571.809.000
Üniversite Genel Hastane Hizmetleri	1.143.538.000	4.143.825.000	5.287.363.000	1.295.678.000	5.000.000.000	6.295.678.000	1.433.258.000	6.000.000.000	7.433.258.000
<b>YÜKSEKÖĞRETİM</b>	<b>6.517.734.000</b>	<b>934.500.000</b>	<b>7.452.234.000</b>	<b>7.582.862.000</b>	<b>1.100.000.000</b>	<b>8.682.862.000</b>	<b>8.521.766.000</b>	<b>1.350.000.000</b>	<b>9.871.766.000</b>
<b>ÖN LİSANS EĞİTİMİ, LİSANS EĞİTİMİ VE LİSANSÜSTÜ EĞİTİM</b>	<b>6.245.817.000</b>	<b>934.500.000</b>	<b>7.180.317.000</b>	<b>7.274.479.000</b>	<b>1.100.000.000</b>	<b>8.374.479.000</b>	<b>8.187.031.000</b>	<b>1.350.000.000</b>	<b>9.537.031.000</b>
Doktora ve Tıpta Uzmanlık Eğitimi	351.400.000	0	351.400.000	441.299.000	0	441.299.000	523.583.000	0	523.583.000
Yükseköğretim Kurumları Açıköğretim	0	934.500.000	934.500.000	0	1.100.000.000	1.100.000.000	0	1.350.000.000	1.350.000.000
Yükseköğretim Kurumları Bilgi ve Kültürel Kaynaklar ile Sportif Altyapının Geliştirilmesi Hizmetleri	46.385.000	0	46.385.000	54.449.000	0	54.449.000	62.072.000	0	62.072.000
Yükseköğretim Kurumları Birinci Öğretim	5.801.151.000	0	5.801.151.000	6.725.564.000	0	6.725.564.000	7.543.666.000	0	7.543.666.000
Yükseköğretim Kurumları İkinci Öğretim	18.000.000	0	18.000.000	20.414.000	0	20.414.000	22.158.000	0	22.158.000
Yükseköğretim Kurumları Tezsiz Yüksek Lisans	1.001.000	0	1.001.000	1.135.000	0	1.135.000	1.233.000	0	1.233.000
Yükseköğretim Kurumları Uzakta Eğitim	24.305.000	0	24.305.000	27.564.000	0	27.564.000	29.919.000	0	29.919.000
Yükseköğretim Kurumları Yaz Okulları	3.575.000	0	3.575.000	4.054.000	0	4.054.000	4.400.000	0	4.400.000
<b>YÜKSEKÖĞRETİMDE ÖĞRENCİ YAŞAMI</b>	<b>271.917.000</b>	<b>0</b>	<b>271.917.000</b>	<b>308.383.000</b>	<b>0</b>	<b>308.383.000</b>	<b>334.735.000</b>	<b>0</b>	<b>334.735.000</b>
Yükseköğretimde Beslenme Hizmetleri	155.367.000	0	155.367.000	175.113.000	0	175.113.000	186.934.000	0	186.934.000
Yükseköğretimde Kültür ve Spor Hizmetleri	6.181.000	0	6.181.000	7.009.000	0	7.009.000	7.609.000	0	7.609.000
Yükseköğretimde Öğrenci Yaşamına İlişkin Diğer Hizmetler	109.896.000	0	109.896.000	125.725.000	0	125.725.000	139.610.000	0	139.610.000
Yükseköğretimde Sağlık Hizmetleri	473.000	0	473.000	536.000	0	536.000	582.000	0	582.000
<b>YÖNETİM VE DESTEK PROGRAMI</b>	<b>1.182.865.000</b>	<b>0</b>	<b>1.182.865.000</b>	<b>1.364.838.000</b>	<b>0</b>	<b>1.364.838.000</b>	<b>1.522.082.000</b>	<b>0</b>	<b>1.522.082.000</b>
<b>TEFTİŞ, DENETİM VE DANIŞMANLIK HİZMETLERİ</b>	<b>12.332.000</b>	<b>0</b>	<b>12.332.000</b>	<b>14.274.000</b>	<b>0</b>	<b>14.274.000</b>	<b>16.002.000</b>	<b>0</b>	<b>16.002.000</b>
Hukuki Danışmanlık ve Muhakemat Hizmetleri	10.291.000	0	10.291.000	11.902.000	0	11.902.000	13.328.000	0	13.328.000
İç Denetim	2.041.000	0	2.041.000	2.372.000	0	2.372.000	2.674.000	0	2.674.000
<b>ÜST YÖNETİM, İDARI VE MALİ HİZMETLER</b>	<b>1.170.533.000</b>	<b>0</b>	<b>1.170.533.000</b>	<b>1.350.564.000</b>	<b>0</b>	<b>1.350.564.000</b>	<b>1.506.080.000</b>	<b>0</b>	<b>1.506.080.000</b>
Bilgi Teknolojilerine Yönelik Faaliyetler	27.367.000	0	27.367.000	31.791.000	0	31.791.000	35.843.000	0	35.843.000
Diğer Destek Hizmetleri	162.000	0	162.000	184.000	0	184.000	200.000	0	200.000
Genel Destek Hizmetleri	546.231.000	0	546.231.000	633.959.000	0	633.959.000	713.156.000	0	713.156.000
İnşaat ve Yapı İşlerinin Yürütülmesi	163.733.000	0	163.733.000	190.186.000	0	190.186.000	214.355.000	0	214.355.000
İnsan Kaynakları Yönetimine İlişkin Faaliyetler	290.974.000	0	290.974.000	330.754.000	0	330.754.000	360.353.000	0	360.353.000
Özel Kalem Hizmetleri	4.688.000	0	4.688.000	5.371.000	0	5.371.000	5.946.000	0	5.946.000
Strateji Geliştirme ve Mali Hizmetler	17.069.000	0	17.069.000	19.814.000	0	19.814.000	22.317.000	0	22.317.000
Taşınmaz Mal Geliştirilerek Yürütülecek Hizmetler	45.750.000	0	45.750.000	51.885.000	0	51.885.000	56.319.000	0	56.319.000
Yükseköğretimde Öğrencilere Yönelik İdari Hizmetler	74.559.000	0	74.559.000	86.620.000	0	86.620.000	97.591.000	0	97.591.000
<b>GENEL TOPLAM</b>	<b>9.507.278.000</b>	<b>5.319.731.000</b>	<b>14.827.009.000</b>	<b>10.998.850.000</b>	<b>6.397.000.000</b>	<b>17.395.850.000</b>	<b>12.294.296.000</b>	<b>7.703.000.000</b>	<b>19.997.296.000</b>



## EKONOMİK SINIFLANDIRMA DÜZEYİNDE ATATÜRK ÜNİVERSİTESİ PERFORMANS PROGRAMI MALİYETİ

2025

Atatürk Üniversitesi

EKONOMİK KOD	2025				2026				2027			
	HİZMET PROGRAMLARI TOPLAM	YÖNETİM VE DESTEK PROGRAMI	PROGRAM DIŞI GİDERLER	TOPLAM	HİZMET PROGRAMLARI TOPLAM	YÖNETİM VE DESTEK PROGRAMI	PROGRAM DIŞI GİDERLER	TOPLAM	HİZMET PROGRAMLARI TOPLAM	YÖNETİM VE DESTEK PROGRAMI	PROGRAM DIŞI GİDERLER	TOPLAM
Personel Giderleri	5.739.233.000	720.812.000		6.460.045.000	6.667.666.000	837.603.000		7.505.269.000	7.508.553.000	944.448.000		8.453.001.000
Sosyal Güvenlik Kurumuna Devlet Primi Giderleri	634.035.000	113.264.000		747.299.000	736.740.000	131.626.000		868.366.000	830.425.000	148.346.000		978.771.000
Mal ve Hizmet Alım Giderleri	1.121.895.000	58.546.000		1.180.441.000	1.272.081.000	66.666.000		1.338.747.000	1.380.700.000	72.448.000		1.453.148.000
Faiz Giderleri				0				0				0
Cari Transferler	579.896.000	281.597.000		861.493.000	659.973.000	319.420.000		979.393.000	712.691.000	346.584.000		1.059.275.000
Sermaye Giderleri	249.354.000	8.646.000		258.000.000	297.552.000	9.523.000		307.075.000	339.845.000	10.256.000		350.101.000
Sermaye Transferleri				0				0				0
Barç Verme				0				0				0
Yedek Ödenekler				0				0				0
<b>BÜTÇE İÇİ TOPLAM KAYNAK</b>	<b>8.324.413.000</b>	<b>1.182.865.000</b>	<b>0</b>	<b>9.507.278.000</b>	<b>9.634.012.000</b>	<b>1.364.838.000</b>	<b>0</b>	<b>10.998.850.000</b>	<b>10.772.214.000</b>	<b>1.522.082.000</b>	<b>0</b>	<b>12.294.296.000</b>
Döner Sermaye	5.284.731.000			5.284.731.000	6.357.000.000			6.357.000.000	7.658.000.000			7.658.000.000
Özel Hesap	35.000.000			35.000.000	40.000.000			40.000.000	45.000.000			45.000.000
Diğer Bütçe Dışı Kaynak				0				0				0
<b>BÜTÇE DIŞI TOPLAM KAYNAK</b>	<b>5.319.731.000</b>	<b>0</b>	<b>0</b>	<b>5.319.731.000</b>	<b>6.397.000.000</b>	<b>0</b>	<b>0</b>	<b>6.397.000.000</b>	<b>7.703.000.000</b>	<b>0</b>	<b>0</b>	<b>7.703.000.000</b>
<b>GENEL TOPLAM</b>	<b>13.644.144.000</b>	<b>1.182.865.000</b>	<b>0</b>	<b>14.827.009.000</b>	<b>16.031.012.000</b>	<b>1.364.838.000</b>	<b>0</b>	<b>17.395.850.000</b>	<b>18.475.214.000</b>	<b>1.522.082.000</b>	<b>0</b>	<b>19.997.296.000</b>

**E-DİĞER HUSUSLAR****FAALİYETLERDEN SORUMLU HARCAMA BİRİMLERİ**

**İdare Adı** ATATÜRK ÜNİVERSİTESİ  
**Yıl** 2025 (Cumhurbaşkanı Teklifi)

PROGRAM	ALT PROGRAM	FAALİYET	SORUMLU HARCAMA BİRİMİ
ARAŞTIRMA, GELİŞTİRME VE YENİLİK	ARAŞTIRMA ALTYAPILARI	Yükseköğretim Kurumları Araştırma Altyapısı Kurulması ve Geliştirilmesi	TIBBİ DENEYSSEL UYGULAMA VE ARAŞTIRMA MERKEZİ, BİLGİ İŞLEM MERKEZİ, ARAŞTIRMA MERKEZİ VE GÖZLEMEVİ, DEPREM ARAŞTIRMA MERKEZİ, ÇEVRE SORUNLARI ARAŞTIRMA MERKEZİ, HALICILIK EĞİTİM MERKEZİ, UZAKTAN EĞİTİM UYGULAMA VE ARAŞTIRMA MERKEZİ, SÜREKLİ EĞİTİM UYGULAMA VE ARAŞTIRMA MERKEZİ, TOPLUMSAL ARAŞTIRMALAR UYGULAMA VE ARAŞTIRMA MERKEZİ
	YÜKSEKÖĞRETİMDE BİLİMSEL ARAŞTIRMA VE GELİŞTİRME	Yükseköğretim Kurumlarının Bilimsel Araştırma Projeleri	ÖZEL KALEM (REKTÖRLÜK), ÖZEL KALEM (GENEL SEKRETERLİK)
TEDAVİ EDİCİ SAĞLIK	TEDAVİ HİZMETLERİ	Ağız ve Diş Sağlığı Hizmetleri	DİŞ HEKİMLİĞİ FAKÜLTESİ
		Diş Hekimliği Hastanesi Tarafından Yapılacak Taban Ödeme	DİŞ HEKİMLİĞİ FAKÜLTESİ
		Tıp Fakültesi Hastanesi Tarafından Yapılacak Taban Ödeme	TIP FAKÜLTESİ
		Üniversite Genel Hastane Hizmetleri	ÖZEL KALEM (GENEL SEKRETERLİK), DİŞ HEKİMLİĞİ FAKÜLTESİ, SAĞLIK UYGULAMA VE ARAŞTIRMA MERKEZİ
YÜKSEKÖĞRETİM	ÖN LİSANS EĞİTİMİ, LİSANS EĞİTİMİ VE LİSANSÜSTÜ EĞİTİM	Doktora ve Tıpta Uzmanlık Eğitimi	ÖZEL KALEM (GENEL SEKRETERLİK), SAĞLIK BİLİMLERİ ENSTİTÜSÜ, FEN BİLİMLERİ ENSTİTÜSÜ, ATATÜRK İLKELEİ VE İNKILAP TARİHİ ENSTİTÜSÜ, TÜRKİYAT ARAŞTIRMALARI ENSTİTÜSÜ, SOSYAL BİLİMLER ENSTİTÜSÜ, EĞİTİM BİLİMLERİ ENSTİTÜSÜ, GÜZEL SANATLAR ENSTİTÜSÜ, KIŞ SPORLARI ENSTİTÜSÜ
		Yükseköğretim Kurumları Bilgi ve Kültürel Kaynaklar ile Sportif Altyapının Geliştirilmesi Hizmetleri	ÖZEL KALEM (GENEL SEKRETERLİK), KÜTÜPHANE VE DOKÜMANTASYON DAİRE BAŞKANLIĞI
		Yükseköğretim Kurumları Birinci Öğretim	ÖZEL KALEM (GENEL SEKRETERLİK), İDARİ VE MALİ İŞLER DAİRE BAŞKANLIĞI, BİLGİ İŞLEM DAİRE BAŞKANLIĞI, YAPI İŞLERİ VE TEKNİK DAİRE BAŞKANLIĞI, TIP FAKÜLTESİ, DİŞ HEKİMLİĞİ FAKÜLTESİ, ECZACILIK FAKÜLTESİ, VETERİNER FAKÜLTESİ, SAĞLIK BİLİMLERİ FAKÜLTESİ, HEMŞİRELİK FAKÜLTESİ, SAĞLIK HİZMETLERİ MESLEK YÜKSEKOKULU, FEN BİLİMLERİ ENSTİTÜSÜ, FEN FAKÜLTESİ, MÜHENDİSLİK FAKÜLTESİ, ZİRAAT FAKÜLTESİ, SU ÜRÜNLERİ FAKÜLTESİ, MİMARLIK VE TASARIM FAKÜLTESİ, SOSYAL BİLİMLER ENSTİTÜSÜ, KAZIM KARABEKİR EĞİTİM FAKÜLTESİ, İKTİSADİ VE İDARİ BİLİMLER FAKÜLTESİ, GÜZEL SANATLAR FAKÜLTESİ, EDEBİYAT FAKÜLTESİ, AÇIKÖĞRETİM FAKÜLTESİ, İLETİŞİM FAKÜLTESİ, İLAHİYAT FAKÜLTESİ, TURİZM FAKÜLTESİ, HUKUK FAKÜLTESİ, OLTU BEŞERİ VE SOSYAL BİLİMLER FAKÜLTESİ, SPOR BİLİMLERİ FAKÜLTESİ, DEVLET KONSERVATUVARI, YABANCI DİLLER YÜKSEKOKULU, OLTU MESLEK YÜKSEKOKULU, AŞKALE MESLEK YÜKSEKOKULU, PAŞINLER MESLEK YÜKSEKOKULU, İSPİR HAMZA POLAT MESLEK YÜKSEKOKULU, NARMAN MESLEK YÜKSEKOKULU, HİNİS MESLEK YÜKSEKOKULU, HORASAN MESLEK YÜKSEKOKULU, TORTUM MESLEK YÜKSEKOKULU, ŞENKAYA MESLEK YÜKSEKOKULU, ADALET MESLEK YÜKSEKOKULU, UYGULAMALI BİLİMLER FAKÜLTESİ, TEKNİK BİLİMLER MESLEK YÜKSEKOKULU, SOSYAL BİLİMLER MESLEK YÜKSEKOKULU



YÖNETİM VE DESTEK PROGRAMI	YÜKSEKÖĞRETİMDE ÖĞRENCİ YAŞAMI	Yükseköğretim Kurumları İkinci Öğretim	ÖZEL KALEM (GENEL SEKRETERLİK), İDARİ VE MALİ İŞLER DAİRE BAŞKANLIĞI, YAPI İŞLERİ VE TEKNİK DAİRE BAŞKANLIĞI, HUKUK MÜŞAVİRLİĞİ, MÜHENDİSLİK FAKÜLTESİ, KAZIM KARABEKİR EĞİTİM FAKÜLTESİ, İKTİSADİ VE İDARİ BİLİMLER FAKÜLTESİ, GÜZEL SANATLAR FAKÜLTESİ, EDEBİYAT FAKÜLTESİ, İLETİŞİM FAKÜLTESİ, İLAHİYAT FAKÜLTESİ, TURİZM FAKÜLTESİ, HUKUK FAKÜLTESİ, SPOR BİLİMLERİ FAKÜLTESİ, TEKNİK BİLİMLER MESLEK YÜKSEKOKULU, SOSYAL BİLİMLER MESLEK YÜKSEKOKULU	
		Yükseköğretim Kurumları Tezsiz Yüksek Lisans	ÖZEL KALEM (GENEL SEKRETERLİK), SOSYAL BİLİMLER ENSTİTÜSÜ, EĞİTİM BİLİMLERİ ENSTİTÜSÜ	
		Yükseköğretim Kurumları Uzaktan Eğitim	ÖZEL KALEM (GENEL SEKRETERLİK), İDARİ VE MALİ İŞLER DAİRE BAŞKANLIĞI, YAPI İŞLERİ VE TEKNİK DAİRE BAŞKANLIĞI, SAĞLIK BİLİMLERİ ENSTİTÜSÜ, SAĞLIK BİLİMLERİ FAKÜLTESİ, HEMŞİRELİK FAKÜLTESİ, SOSYAL BİLİMLER ENSTİTÜSÜ, AÇIKÖĞRETİM FAKÜLTESİ, İLAHİYAT FAKÜLTESİ	
		Yükseköğretim Kurumları Yaz Okulları	ÖZEL KALEM (GENEL SEKRETERLİK), YAPI İŞLERİ VE TEKNİK DAİRE BAŞKANLIĞI, FEN FAKÜLTESİ, MÜHENDİSLİK FAKÜLTESİ, ZİRAAT FAKÜLTESİ, KAZIM KARABEKİR EĞİTİM FAKÜLTESİ, İKTİSADİ VE İDARİ BİLİMLER FAKÜLTESİ, EDEBİYAT FAKÜLTESİ, İLAHİYAT FAKÜLTESİ	
	YÜKSEKÖĞRETİMDE BESLENME HİZMETLERİ	Yükseköğretimde Beslenme Hizmetleri	SAĞLIK, KÜLTÜR VE SPOR DAİRE BAŞKANLIĞI	
		Yükseköğretimde Kültür ve Spor Hizmetleri	ÖZEL KALEM (GENEL SEKRETERLİK), İDARİ VE MALİ İŞLER DAİRE BAŞKANLIĞI, SAĞLIK, KÜLTÜR VE SPOR DAİRE BAŞKANLIĞI	
		Yükseköğretimde Öğrenci Yaşamına İlişkin Diğer Hizmetler	ÖZEL KALEM (GENEL SEKRETERLİK), İDARİ VE MALİ İŞLER DAİRE BAŞKANLIĞI, SAĞLIK, KÜLTÜR VE SPOR DAİRE BAŞKANLIĞI, YAPI İŞLERİ VE TEKNİK DAİRE BAŞKANLIĞI, ÖĞRENCİ İŞLERİ DAİRE BAŞKANLIĞI	
		Yükseköğretimde Sağlık Hizmetleri	SAĞLIK, KÜLTÜR VE SPOR DAİRE BAŞKANLIĞI	
	TEFTİŞ, DENETİM VE DANIŞMANLIK HİZMETLERİ	Hukuki Danışmanlık ve Muhakemat Hizmetleri	Hukuk Müşavirliği	
			İç Denetim	ÖZEL KALEM (REKTÖRLÜK)
		ÜST YÖNETİM, İDARİ VE MALİ HİZMETLER	Bilgi Teknolojilerine Yönelik Faaliyetler	BİLGİ İŞLEM DAİRE BAŞKANLIĞI
			Diğer Destek Hizmetleri	İDARİ VE MALİ İŞLER DAİRE BAŞKANLIĞI
			Genel Destek Hizmetleri	ÖZEL KALEM (GENEL SEKRETERLİK), İDARİ VE MALİ İŞLER DAİRE BAŞKANLIĞI, PERSONEL DAİRE BAŞKANLIĞI, SAĞLIK, KÜLTÜR VE SPOR DAİRE BAŞKANLIĞI, ZİRAAT FAKÜLTESİ
			İnsan Kaynakları Yönetimine İlişkin Faaliyetler	ÖZEL KALEM (GENEL SEKRETERLİK), PERSONEL DAİRE BAŞKANLIĞI
İnşaat ve Yapı İşlerinin Yürütülmesi			YAPI İŞLERİ VE TEKNİK DAİRE BAŞKANLIĞI	
Özel Kalem Hizmetleri			ÖZEL KALEM (REKTÖRLÜK)	
Strateji Geliştirme ve Mali Hizmetler			ÖZEL KALEM (GENEL SEKRETERLİK), STRATEJİ GELİŞTİRME DAİRE BAŞKANLIĞI	
Taşınmaz Mal Gelirleriyle Yürütülecek Hizmetler			ÖZEL KALEM (REKTÖRLÜK), ÖZEL KALEM (GENEL SEKRETERLİK), İDARİ VE MALİ İŞLER DAİRE BAŞKANLIĞI, YAPI İŞLERİ VE TEKNİK DAİRE BAŞKANLIĞI	
Yükseköğretimde Öğrencilere Yönelik İdari Hizmetler	ÖZEL KALEM (GENEL SEKRETERLİK), SAĞLIK, KÜLTÜR VE SPOR DAİRE BAŞKANLIĞI, ÖĞRENCİ İŞLERİ DAİRE BAŞKANLIĞI			

## PERFORMANS GÖSTERGELERİNİN İZLENMESİNDEN SORUMLU BİRİMLER

İdare Adı:

ATATÜRK ÜNİVERSİTESİ

PROGRAM	ALT PROGRAM	PERFORMANS GÖSTERGELERİ	SORUMLU BİRİM
ARAŞTIRMA, GELİŞTİRME VE YENİLİK	ARAŞTIRMA ALTYAPILARI	Araştırma altyapısı projesi tamamlanma oranı	ÖZEL KALEM (REKTÖRLÜK)
	YÜKSEKÖĞRETİMDE BİLİMSEL ARAŞTIRMA VE GELİŞTİRME	Ar-ge'ye harcanan bütçenin toplam bütçeye oranı	ÖZEL KALEM (REKTÖRLÜK)
		Ar-ge sonucu ortaya çıkan ürünlere ilişkin alınan patent sayısı	ÖZEL KALEM (REKTÖRLÜK)
		Ar-ge sonucu ticarileştirilen ürün sayısı	ÖZEL KALEM (REKTÖRLÜK)
		Araştırma merkezleri gelir miktarı	ÖZEL KALEM (REKTÖRLÜK)
		Araştırma merkezlerinin sanayi ile yaptığı proje sayısı	ÖZEL KALEM (REKTÖRLÜK)
		BAP kapsamında desteklenen araştırma projeleri sayısı	ÖZEL KALEM (REKTÖRLÜK)
		Öğretim elemanı başına düşen ar-ge proje sayısı	ÖZEL KALEM (REKTÖRLÜK)
		Patent, faydalı model ve endüstriyel tasarım başvuru sayısı	ÖZEL KALEM (REKTÖRLÜK)
		Ulusal ve uluslararası kuruluşlar tarafından desteklenen ar-ge projesi sayısı	ÖZEL KALEM (REKTÖRLÜK)
		Uluslararası endekslerde yer alan bilimsel yayın sayısı	ÖZEL KALEM (REKTÖRLÜK)
HAYAT BOYU ÖĞRENME	YÜKSEKÖĞRETİM KURUMLARI SÜREKLİ EĞİTİM FAALİYETLERİ	Dezavantajlı gruplara yönelik sosyal entegrasyon ve kapsayıcılığa ilişkin yapılan faaliyet sayısı	ÖZEL KALEM (REKTÖRLÜK)
		Eğitim programlarına başvuran kişi sayısı	SÜREKLİ EĞİTİM UYGULAMA VE ARAŞTIRMA MERKEZİ
		Mezunlara yönelik gerçekleştirilen faaliyet sayısı	ÖZEL KALEM (REKTÖRLÜK)
		Sürekli Eğitim Merkezi (SEM) ve Dil Merkezi (DİLMER) tarafından mesleki eğitime yönelik verilen sertifika sayısı	SÜREKLİ EĞİTİM UYGULAMA VE ARAŞTIRMA MERKEZİ
		Tamamlanan sosyal sorumluluk projeleri sayısı	ÖZEL KALEM (REKTÖRLÜK)
		Üniversitenin çevrecilik alanlarında aldığı ödül sayısı	ÖZEL KALEM (REKTÖRLÜK)
TEDAVİ EDİCİ SAĞLIK	TEDAVİ HİZMETLERİ	Ameliyat sayısı	SAĞLIK UYGULAMA VE ARAŞTIRMA MERKEZİ
		Üniversite hastaneleri nitelikli yatak oranı	SAĞLIK UYGULAMA VE ARAŞTIRMA MERKEZİ
		Üniversite hastaneleri yatak doluluk oranı	SAĞLIK UYGULAMA VE ARAŞTIRMA MERKEZİ
		Yatan hasta sayısı	SAĞLIK UYGULAMA VE ARAŞTIRMA MERKEZİ
YÜKSEKÖĞRETİM	ÖĞRETİM ELEMANLARINA SAĞLANAN BURS VE DESTEKLER	SCI, SCI-Expanded, SSCI ve AHCI kapsamındaki dergilerde öğretim elemanı başına düşen yayın sayısı	ÖZEL KALEM (REKTÖRLÜK)
		Yükseköğretim Kurulu tarafından belirlenecek öncelikli alanlarda sağlanan burslardan yararlanan doktora öğrenci sayısı	ÖĞRENCİ İŞLERİ DAİRE BAŞKANLIĞI
		Yükseköğretim Kurulu tarafından sağlanan araştırma desteklerinden yararlananların sayısı	STRATEJİ GELİŞTİRME DAİRE BAŞKANLIĞI
		Yükseköğretim Kurulu tarafından sağlanan yurt dışında yabancı dil yeterliliklerinin artırılmasına yönelik burslardan yararlanan sayısı	



ÖN LİSANS EĞİTİMİ, LİSANS EĞİTİMİ VE LİSANSÜSTÜ EĞİTİM	Doktora eğitimini tamamlayanların sayısı	ÖĞRENCİ İŞLERİ DAİRE BAŞKANLIĞI
	Eğitim bilimleri kontenjan doluluk oranı	ÖĞRENCİ İŞLERİ DAİRE BAŞKANLIĞI
	Eğitimin program süresinde bitirilme oranı	ÖĞRENCİ İŞLERİ DAİRE BAŞKANLIĞI
	Fen bilimleri kontenjan doluluk oranı	ÖĞRENCİ İŞLERİ DAİRE BAŞKANLIĞI
	Kütüphanede bulunan basılı ve elektronik kaynak sayısı	KÜTÜPHANE VE DOKÜMANTASYON DAİRE BAŞKANLIĞI
	Kütüphanede bulunan öğrenci başına düşen basılı ve elektronik kaynak sayısı	KÜTÜPHANE VE DOKÜMANTASYON DAİRE BAŞKANLIĞI
	Kütüphaneden yararlanan kişi sayısı	KÜTÜPHANE VE DOKÜMANTASYON DAİRE BAŞKANLIĞI
	Lisansüstü öğrencilerin toplam öğrenciler içindeki payı	ÖĞRENCİ İŞLERİ DAİRE BAŞKANLIĞI
	Öğrenci başına düşen eğitim alanı	YAPI İŞLERİ VE TEKNİK DAİRE BAŞKANLIĞI
	Öğrenci başına düşen kapalı alan	YAPI İŞLERİ VE TEKNİK DAİRE BAŞKANLIĞI
	Öğrenci değişim programlarından yararlanan öğrencilerin oranı	ÖĞRENCİ İŞLERİ DAİRE BAŞKANLIĞI
	Öğretim üyesi başına düşen öğrenci sayısı	ÖĞRENCİ İŞLERİ DAİRE BAŞKANLIĞI
	Sağlık bilimleri kontenjan doluluk oranı	ÖĞRENCİ İŞLERİ DAİRE BAŞKANLIĞI
	Sosyal bilimler kontenjan doluluk oranı	ÖĞRENCİ İŞLERİ DAİRE BAŞKANLIĞI
	Teknokent veya Teknoloji Transfer Ofisi (TTO) projelerine katılan öğrenci sayısı	ÖZEL KALEM (REKTÖRLÜK)
	Uluslararası kuruluşlarla ortak uygulanan eğitim programı sayısı	ÖZEL KALEM (REKTÖRLÜK)
	Yabancı dilde eğitim veren program sayısı	ÖĞRENCİ İŞLERİ DAİRE BAŞKANLIĞI
	Yabancı uyruklu akademisyen sayısı	PERSONEL DAİRE BAŞKANLIĞI
	Yabancı uyruklu öğrenci sayısı	ÖĞRENCİ İŞLERİ DAİRE BAŞKANLIĞI
	Yan dal ve çift ana dal programından mezun olanların toplam mezun sayısına oranı	ÖĞRENCİ İŞLERİ DAİRE BAŞKANLIĞI
YÜKSEKÖĞRETİMDE ÖĞRENCİ YAŞAMI	Barınma hizmetlerinden yararlanan öğrenci sayısı	
	Beslenme hizmetlerinden yararlanan öğrenci sayısı	SAĞLIK, KÜLTÜR VE SPOR DAİRE BAŞKANLIĞI
	Öğrenci başına düşen sosyal donatı alanı	SAĞLIK, KÜLTÜR VE SPOR DAİRE BAŞKANLIĞI
	Öğrenci kulüp ve topluluk sayısı	SAĞLIK, KÜLTÜR VE SPOR DAİRE BAŞKANLIĞI
	Sosyal, kültürel ve sportif faaliyet sayısı	SAĞLIK, KÜLTÜR VE SPOR DAİRE BAŞKANLIĞI
	Yükseköğretimde öğrenci başına barınma harcaması	
	Yükseköğretimde öğrenci başına beslenme harcaması	SAĞLIK, KÜLTÜR VE SPOR DAİRE BAŞKANLIĞI
	Yükseköğretimde öğrenci yaşamından memnuniyet oranı	SAĞLIK, KÜLTÜR VE SPOR DAİRE BAŞKANLIĞI
	Yükseköğretimde öğrencilere sunulan sağlık hizmetinden yararlanan öğrenci sayısının toplam öğrenci sayısına oranı	