

<b>Belediyenin Adı</b>	Eskişehir Tepebaşı Belediyesi
<b>Kuruluş Yılı</b>	1993
<b>Nüfusu (2013)</b>	İlçemiz Nüfusu 314.599
<b>Telefon No</b>	(222) 211 40 00
<b>Fax No</b>	(222) 320 88 88
<b>Mavi Masa</b>	444 44 26
<b>E-Posta</b>	<a href="mailto:bilgi@tepebasi.bel.tr">bilgi@tepebasi.bel.tr</a>
<b>Web Adresi</b>	<a href="http://www.tepabasi.bel.tr">www.tepabasi.bel.tr</a>
<b>Üyelikler</b>	Sağlıklı Kentler Birliği Tarihi Kentler Birliği Dünya Sağlık Örgütü Sağlıklı Şehirler Ağı Kalder İç Anadolu Belediyeler Birliği Eurodesk European Network Of Living Labs (ENOLL)



Yaşam kalitesi yüksek, hizmetlerin herkesçe ulaşılabilir olduğu, çağdaş, eşitlikçi, paylaşımcı bir Tepebaşı için düşündüğümüz hedeflerin bütçelendirilmesi, bu doğrultuda görev tanımlarının yapılması için 2015 yılına yönelik Performans Programı hazırlanmıştır.

Performans programımız, yasal mevzuatlar çerçevesinde, belde halkı ile farklı kurum ve kuruluşların görüş, öneri ve tavsiyelerini de dikkate alarak hayata geçirilmektedir.

Çevreye ve toplum değerlerine saygılı, çalışmalarla Eskişehir'in çağdaş yüzü Tepebaşı, önceden olduğu gibi, her alanda öncü rolünü sürdürmeye devam edecektir.

Yapılacak faaliyetleri içeren Performans Programı'nın hazırlanmasında emeği geçen mesai arkadaşlarıma, muhtarlara, meslek odalarına, kamu kurum ve kuruluşlara, bize istek öneri ve eleştirileriyle destek veren vatandaşlarımıza teşekkür ederim.

Dt. Ahmet ATAÇ

Tepebaşı Belediye Başkanı

## İÇİNDEKİLER

### 1-GENEL BİLGİLER

A-YETKİ, GÖREV VE SORUMLULUKLAR	4-6
B-TEŞKİLET YAPISI	7
C-FİZİKSEL KAYNAKLAR	8-11
D-İNSAN KAYNAKLARI	11-14
E-TEPEBAŞI İLÇESİ	15-20

### 2-PERFORMANS BİLGİLERİ

A-VİZYON	21
B-MİSYON	21
C-TEMEL DEĞERLER	21
D-KRİTİK BAŞARI FAKTÖRLERİ	21

### 3-BİRİM PERFORMANS HEDEF VE GÖSTERGELER

#### ÖZET TABLOLAR

A-TOPLAM KAYNAK İHTİYAÇ TABLOSU	22
B-İDARE PERFORMANS TABLOLARI	23-338
C- İDARE PERFORMANS TABLOSU GENEL İCMAİL	340-359
D-FAALİYETLERDEN SORUMLU HARCAMA	
BİRİMLERİNE İLİŞKİN TABLO	361-377

## 1-GENEL BİLGİLER

### A-YETKİ, GÖREV VE SORUMLULUKLAR

#### Belediyenin Görev, Yetki ve Sorumlulukları

##### **Belediyenin görev ve sorumlulukları**

**MADDE 14.-** Belediye, kanunlarla münhasıran başka bir kamu kurum ve kuruluşuna verilmeyen mahallî müşterek nitelikteki her türlü görev ve hizmeti yapar veya yaptırır, gerekli kararları alır, uygular ve denetler.

Belediye öncelikle imar, su ve kanalizasyon, ulaşım gibi kentsel alt yapı; çevre ve çevre sağlığı, temizlik ve katı atık; zabıta, itfaiye, acil yardım, kurtarma ve ambulans; şehir içi trafik; defin ve mezarlıklar; ağaçlandırma, park ve yeşil alanlar; konut; kültür ve sanat, turizm ve tanıtım, gençlik ve spor; sosyal hizmet ve yardım, evlendirme, meslek ve beceri kazandırma; ekonomi ve ticaretin geliştirilmesi hizmetlerini yapar veya yaptırır. Büyükşehir belediyeleri ile nüfusu 50.000'i geçen belediyeler, kadınlar ve çocuklar için koruma evleri açar.

Belediye, coğrafi ve kent bilgi sistemlerini kurar.

Belediye, okul öncesi eğitim kurumları açabilir; Devlete ait her derecedeki okul binalarının inşaatı ile bakım ve onarımını yapabilir veya yaptırabilir, her türlü araç, gereç ve malzeme ihtiyaçlarını karşılayabilir; sağlıkla ilgili her türlü tesisi açabilir ve işletebilir; kültür ve tabiat varlıkları ile tarihî dokunun ve kent tarihi bakımından önem taşıyan mekânların ve işlevlerinin korunmasını sağlayabilir, bu amaçla bakım ve onarımını yapabilir, korunması mümkün olmayanları aslına uygun olarak yeniden inşa edebilir.

Hizmetlerin yerine getirilmesinde öncelik sırası, belediyenin malî durumu ve hizmetin ivediliği dikkate alınarak belirlenir.

Belediye hizmetleri, vatandaşlara en yakın yerlerde ve en uygun yöntemlerle sunulur. Hizmet sunumunda özür, yaşlı, düşkün ve dar gelirli durumuna uygun yöntemler uygulanır.

Belediyenin görev, sorumluluk ve yetki alanı, belediye sınırlarını kapsar.

Belediye meclisinin kararı ile mücavir alanlara da belediye hizmetleri götürülebilir.

4562 sayılı Organize Sanayi Bölgeleri Kanunu ile organize sanayi bölgelerine tanınan yetki ve sorumluluklar bu Kanun kapsamı dışındadır.

##### **Belediyenin yetkileri ve imtiyazları**

**MADDE 15.-** Belediyenin yetkileri ve imtiyazları şunlardır:

a) Belde sakinlerinin mahallî müşterek nitelikteki ihtiyaçlarını karşılamak amacıyla her türlü faaliyet ve girişimde bulunmak.

b) Kanunların belediyeye verdiği yetki çerçevesinde yönetmelik çıkarmak, emir vermek, belediye yasakları koymak ve uygulamak, kanunlarda belirtilen cezaları vermek.

c) Gerçek ve tüzel kişilerin faaliyetleri ile ilgili olarak kanunlarda belirtilen izin veya ruhsatı vermek.

d) Özel kanunları gereğince belediyeye ait vergi, resim, harç, katkı ve katılma paylarının tarh, tahakkuk ve tahsilini yapmak; vergi, resim ve harç dışındaki özel hukuk hükümlerine göre tahsili gereken doğalgaz, su, atık su ve hizmet karşılığı alacakların tarh, tahakkuk ve tahsilini yapmak veya yaptırmak.

e) Müktesep haklar saklı kalmak üzere; içme, kullanma ve endüstri suyu sağlamak; atık su ve yağmur suyunun uzaklaştırılmasını sağlamak; bunlar için gerekli tesisleri kurmak, kurdurmak, işletmek ve işlettirmek; kaynak sularını işletmek veya işlettirmek.

f) Toplu taşıma yapmak; bu amaçla otobüs, deniz ve su ulaşım araçları, tünel, raylı sistem dâhil her türlü toplu taşıma sistemlerini kurmak, kurdurmak, işletmek ve işlettmek.

g) Katı atıkların toplanması, taşınması, ayrıştırılması, geri kazanımı, ortadan kaldırılması ve depolanması ile ilgili bütün hizmetleri yapmak ve yaptırmak.

h) Mahallî müşterek nitelikteki hizmetlerin yerine getirilmesi amacıyla, belediye sınırları ve mücavir alanlar içerisinde taşınmaz malları almak, kamulaştırmak, satmak, kiralamak veya kiraya vermek, trampa etmek, tahsis etmek, bunlar üzerinde sınırlı aynî hak tesis etmek.

i) Borç almak, bağış kabul etmek.

j) Toptancı ve perakendeci halleri, otobüs terminali, fuar alanı, yat limanı ve mezbaha kurmak, kurdurmak, işletmek, işlettmek veya bu yerlerin gerçek ve tüzel kişilerce açılmasına izin vermek.

k) Vergi, resim ve harçlar dışında kalan ve miktarı yirmibeşmilyar Türk Lirasına kadar olan dava konusu uyuşmazlıkların, anlaşmayla tasfiyesine karar vermek.

l) Gayri sıhhî müesseseler ile umuma açık istirahat ve eğlence yerlerini ruhsatlandırmak ve denetlemek.

m) Beldede ekonomi ve ticaretin geliştirilmesi ve kayıt altına alınması amacıyla izinsiz satış yapan seyyar satıcıları faaliyetten men etmek, izinsiz satış yapan seyyar satıcıların faaliyetten men edilmesi sonucu, cezası ödenmeyerek iki gün içinde geri alınmayan gıda maddelerini gıda bankalarına, cezası ödenmeyerek otuz gün içinde geri alınmayan gıda dışı malları yoksullara vermek.

n) Reklam panoları ve tanıtıcı tabelalar konusunda standartlar getirmek.

o) Hafriyat toprağı ve moloz döküm alanlarını; sıvılaştırılmış petrol gazı (LPG) depolama sahalarını; inşaat malzemeleri, odun, kömür ve hurda depolama alanları ve satış yerlerini belirlemek; bu alan ve yerler ile taşımalarda çevre kirliliğı oluşmaması için gereken tedbirleri almak.

(l) bendinde belirtilen gayri sıhhî müesseselerden birinci sınıf olanların ruhsatlandırılması ve denetlenmesi, büyükşehir ve il merkez belediyeleri dışındaki yerlerde il özel idaresi tarafından yapılır.

Belediye, (e), (f) ve (g) bentlerinde belirtilen hizmetleri Danıştayın görüşü ve İçişleri Bakanlığının kararıyla süresi kırkdokuz yılı geçmemek üzere imtiyaz yoluyla devredebilir; toplu taşıma hizmetlerini imtiyaz veya tekel oluşturmayacak şekilde ruhsat vermek suretiyle yerine getirebileceğı gibi toplu taşıma hatlarını kiraya verme veya 67 nci maddedeki esaslara göre hizmet satın alma yoluyla yerine getirebilir.

İl sınırları içinde büyükşehir belediyeleri, belediye ve mücavir alan sınırları içinde il belediyeleri ile nüfusu 50.000'i geçen belediyeler, meclis kararıyla; turizm, sağlık, sanayi ve ticaret yatırımlarının ve eğitim kurumlarının su, termal su, kanalizasyon, doğalgaz, yol ve aydınlatma gibi alt yapı çalışmalarını faiz almaksızın on yıla kadar geri ödemeli veya ücretsiz olarak yapabilir veya yaptırabilir, bunun karşılığında yapılan tesislere ortak olabilir; sağlık, eğitim, sosyal hizmet ve turizmi geliştirecek projelere İçişleri Bakanlığının onayı ile ücretsiz veya düşük bir bedelle amacı dışında kullanılmamak kaydıyla arsa tahsis edebilir.

Belediye, belde sakinlerinin belediye hizmetleriyle ilgili görüş ve düşüncelerini tespit etmek amacıyla kamuoyu yoklaması ve araştırması yapabilir.

Belediye mallarına karşı suç işleyenler Devlet malına karşı suç işlemiş sayılır.

Belediyenin proje karşılığı borçlanma yoluyla elde ettiği gelirleri, şartlı bağışlar ve kamu hizmetlerinde fiilen kullanılan malları ile belediye tarafından tahsil edilen vergi, resim ve harç gelirleri haczedilemez.

**İlçe ve ilk kademe belediyelerinin görev ve yetkileri şunlardır:**

a) Kanunlarla münhasıran büyükşehir belediyesine verilen görevler ile birinci fıkrada sayılanlar dışında kalan görevleri yapmak ve yetkileri kullanmak.

b) Büyükşehir katı atık yönetim plânına uygun olarak, katı atıkları toplamak ve aktarma istasyonuna taşımak.

c) Sıhî işyerlerini, 2 nci ve 3 üncü sınıf gayrisıhî müesseseleri, umuma açık istirahat ve eğlence yerlerini ruhsatlandırmak ve denetlemek.

d) Birinci fıkrada belirtilen hizmetlerden; otopark, spor, dinlenme ve eğlence yerleri ile parkları yapmak; yaşlılar, özürllüer, kadınlar, gençler ve çocuklara yönelik sosyal ve kültürel hizmetler sunmak; mesleki eğitim ve beceri kursları açmak; sağlık, eğitim, kültür tesis ve binalarının yapım, bakım ve onarımı ile kültür ve tabiat varlıkları ve tarihî dokuyu korumak; kent tarihi bakımından önem taşıyan mekânların ve işlevlerinin geliştirilmesine ilişkin hizmetler yapmak.

e) Defn ile ilgili hizmetleri yürütmek.

4562 sayılı Organize Sanayi Bölgeleri Kanunu ile Sanayi ve Ticaret Bakanlığına ve organize sanayi bölgelerine tanınan yetki ve sorumluluklar bu Kanun kapsamı dışındadır.

## B-TEŞKİLET YAPISI



### TEPEBAŞI BELEDİYESİ ORGANİZASYON ŞEMASI

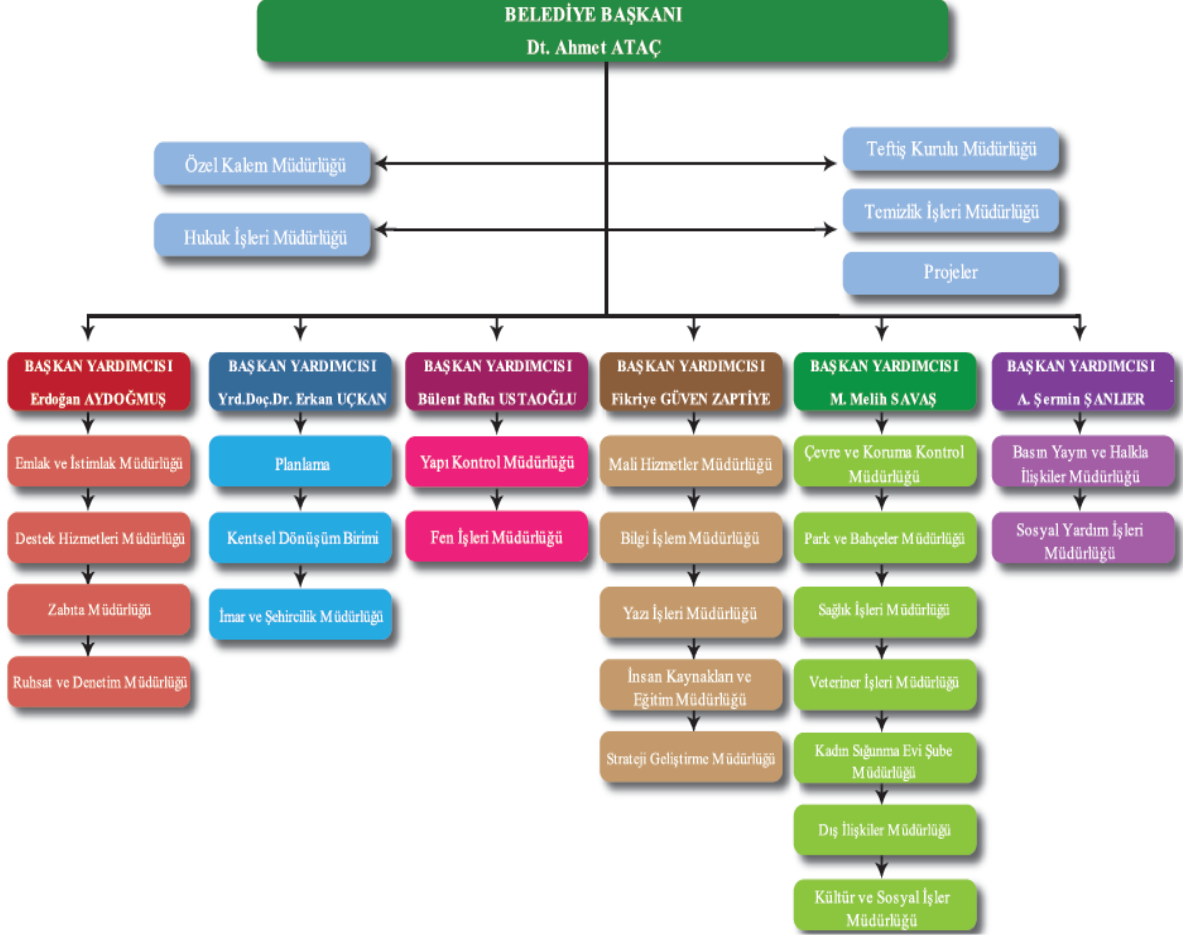

## C-FİZİKSEL KAYNAKLAR

### TEPEBAŞI BELEDİYESİ MEVCUT YAPILARI

MEVCUT BİNALAR	BULUNDUĞU MAHALLE
TEPEBAŞI BELEDİYESİ HİZMET BİNASI	HOŞNUDİYE
MUTTALİP BELEDİYE HİZMET BİNASI	MUTTALIP
ÇUKURHİSAR BELEDİYE HİZMET BİNASI	ÇUKURHİSAR YENİ MAHALLE
ULUÖNDER KAPALI PAZAR YERİ	ULUÖNDER MAHALLESİ
GÜNDÜZLER HİZMET BİNASI	GÜNDÜZLER MAHALLESİ
ERTUĞRULGAZİ PAZARYERİ	ERTUĞRULGAZİ MAHALLESİ
EKOLOJİK PAZAR	YENİ BAĞLAR MAHALLESİ
TUNALI SEMT PAZARI	TUNALI MAHALLESİ
ŞİRİNTEPE SEMT PAZARI	ŞİRİNTEPE MAHALLESİ
YEŞİLTEPE SEMT PAZARI	YEŞİLTEPE MAHALLESİ
SÜTLÜCE SEMT PAZARI	SÜTLÜCE MAHALLESİ
ÇAMLICA KAPALI PAZAR YERİ	ÇAMLICA MAHALLESİ
DOĞAL YAŞAM MERKEZİ	BURSA KARAYOLU
ŞİRİNTEPE AĞIZ VE DİŞ SAĞLIĞI POLİKİNİĞİ	ŞİRİNTEPE MAHALLESİ
ÖZEL BAKIM YAŞLISI KONUKEVİ(ALZHEİMER MERKEZİ)	A.SÖĞÜTÖNÜ MAHALLESİ
ENGELLİLER MONTAJ ATÖLYESİ	A.SÖĞÜTÖNÜ MAHALLESİ
ATILLA ÖZER KARİKATÜRLÜ EV (SANAT EVİ)	ESKİ BAĞLAR MAHALLESİ
19 MAYIS GENÇLİK MERKEZİ	YENİ BAĞLAR MAHALLESİ
23 NİSAN ÇOCUK SANAT VE KÜLTÜR MERKEZİ	TUNALI MAHALLESİ
ÖZDİLEK SANAT MERKEZİ	HOŞNUDİYE
YENİ GENÇLİK MERKEZİ	YENİ BAĞLAR MAHALLESİ
ESENTEPE ÇOCUK SANAT VE KÜLTÜR MERKEZİ	ESENTEPE MAHALLESİ
ZÜBEYDE HANIM KÜLTÜR MERKEZİ	CUMHURİYE MAHALLESİ
ÇAMLICA BELDEEVİ	ÇAMLICA MAHALLESİ
BATIKENT BELDEEVİ	BATIKENT MAHALLESİ
TUNALI BELDEEVİ	TUNALI MAHALLESİ
AVLULU ÇARŞI BELDEEVİ	ULUÖNDER MAHALLESİ
ZİNCİRLİKUYU BELDEEVİ	ZİNCİRLİKUYU MAHALLESİ
FEVZİÇAKMAK BELDEEVİ	FEVZİ ÇAKMAK MAHALLESİ
ENGELLİLER GÜNDÜZ BAKIM EVİ	BATIKENT MAHALLESİ



**TEPEBAŞI BELEDİYESİ MEVCUT YAPILARI**

<b>MEVCUT BİNALAR</b>	<b>BULUNDUĞU MAHALLE</b>
<b>ÇUKURHİSAR BELDEEVİ</b>	<b>ÇUKURHİSAR YENİ MAHALLE</b>
<b>YEŞİLTEPE BELDEEVİ</b>	<b>YEŞİLTEPE MAHALLESİ</b>
<b>A.SÖĞÜTÖNÜ BELDEEVİ</b>	<b>A.SÖĞÜTÖNÜ MAHALLESİ</b>
<b>İMECE MERKEZİ</b>	<b>ZİNCİRLİKUYU MAHALLESİ</b>
<b>ÇAMLICA AŞEVİ</b>	<b>ÇAMLICA MAHALLESİ</b>
<b>ŞİRİNTEPE BELDEEVİ</b>	<b>ŞİRİNTEPE MAHALLESİ</b>
<b>MUTTALIP BELDEEVİ</b>	<b>MUTTALIP</b>
<b>ERTUĞRULGAZİ BELDEEVİ</b>	<b>ERTUĞRULGAZİ MAHALLESİ</b>
<b>TOMBAKZADE BELDEEVİ</b>	<b>ÇAMLICA MAHALLESİ</b>
<b>SÜTLÜCE SEMT BELDEEVİ</b>	<b>SÜTLÜCE MAHALLESİ</b>
<b>MUSTAFA KEMAL PAŞA BELDEEVİ</b>	<b>MUSTAFA KEMAL PAŞA MAHALLESİ</b>
<b>GÖKKUŞAĞI KAFE</b>	<b>HOŞNUDIYE</b>
<b>BEHİÇ ERKİN SPOR KOMPLEKSİ</b>	<b>ERTUĞRULGAZİ MAHALLESİ</b>
<b>HEDEF BATIKENT BELDEEVİ</b>	<b>BATIKENT MAHALLESİ</b>
<b>KADIN SIĞINMA EVİ</b>	
<b>ŞARHÖYÜK BELDEEVİ</b>	<b>ŞARHÖYÜK MAHALLESİ</b>
<b>SIRAEVLER BELDEEVİ</b>	<b>ŞEKER MAHALLESİ</b>
<b>EFSANE ESES SPOR TESİSİ</b>	<b>ULUÖNDER MAHALLESİ</b>
<b>DENEYİMLİ KAFE</b>	<b>YENİ BAĞLAR MAHALLESİ</b>
<b>ULUÖNDER SPOR MERKEZİ</b>	<b>ULUÖNDER MAHALLESİ</b>
<b>ZAFER SPOR MERKEZİ</b>	<b>ZAFER MAHALLESİ</b>
<b>GÖKKUŞAĞI KAFE 2</b>	<b>HOŞNUDIYE</b>
<b>BATIKENT HOBİ BAHÇESİ</b>	<b>BATIKENT MAHALLESİ</b>
<b>SELAMİ VARDAR GÖNÜLLÜ BAHÇELERİ</b>	<b>ZİNCİRLİKUYU MAHALLESİ</b>
<b>MUSTAFA MANSIZ GÖNÜLLÜ BAHÇELERİ</b>	<b>A.SÖĞÜTÖNÜ MAHALLESİ</b>
<b>ZİNCİRLİKUYU ŞANTİYESİ</b>	<b>ZİNCİRLİKUYU MAHALLESİ</b>
<b>MUTTALIP ŞANTİYESİ DEPOSU</b>	<b>MUTTALIP</b>
<b>ÇUKURHİSAR ŞANTİYESİ DEPOSU</b>	<b>ÇUKURHİSAR YENİ MAHALLE</b>
<b>SZOVA BELDEEVİ</b>	<b>SAZOVA MAHALLESİ</b>

**TEPEBAŞI BELEDİYESİ TAŞIT PARKINDA BULUNAN ARAÇLAR**

<b>TÜRÜ</b>	<b>BELEDİYE AİT</b>	<b>KİRALIK</b>	<b>TOPLAM</b>
<b>Binek Oto</b>	14	8	22
<b>Minibüs/Midibüs</b>	10		10
<b>Kamyonet</b>	12	15	27
<b>Sağlık Tarama Aracı</b>	1		1
<b>Cenaze Aracı</b>	5	2	7
<b>Otobüs</b>	4		4
<b>Traktör</b>	7		7
<b>Cenaze Yıkama Aracı</b>	1		1
<b>Vidanjör</b>	1		1
<b>Su Tankı</b>	2		2
<b>Asfalt Yama Aracı</b>	1		1
<b>Asfalt Kazıma Aracı</b>	1		1
<b>İtfaiye Aracı</b>	1		1
<b>Çöp Kamyonu</b>	2		2
<b>Kamyon</b>	35	3	38
<b>Grayder</b>	4		4
<b>Dozer</b>	1		1
<b>Beko Loder</b>	7	4	11
<b>Mini Loder</b>	4		4
<b>Silindir</b>	3		3
<b>Mini Silindir</b>	1		1
<b>Forklift</b>	2		2
<b>Süpürge Aracı</b>	3		3
<b>Lastik Tekerlekli Yükleyici</b>	2		2
<b>Paletli Yükleyici</b>	1		1
<b>Arazi Aracı</b>	1		1
<b>Çekici</b>	1		1
<b>Ekskavatör</b>	1		1
<b>Motorsiklet</b>	1		1
<b>Dorse</b>	1		1
<b>TOPLAM</b>	<b>130</b>	<b>32</b>	<b>162</b>

BİLGİ VE BİLGİYE ERİŞİM ARAÇLARIMIZ	
CİNSİ	ADET
PC	430
THİN CLİENT	63
YAZICI	199
AKTİF KAMERA	275
N COMPUTİNG	50
KİOSK CİHAZI	5
EL TERMİNALİ	5

## D-İNSAN KAYNAKLARI

### Personel Dağılım Tablosu

	Memur	Sözleşmeli	İşçi	Toplam
<b>Basın Yayın ve Halkla İlişkiler Müdürlüğü</b>	6		1	<b>7</b>
<b>Bilgi İşlem Müdürlüğü</b>	4		1	<b>5</b>
<b>Çevre Koruma ve Kontrol Müdürlüğü</b>	8	1		<b>9</b>
<b>Destek Hizmetler Müdürlüğü</b>	14		1	<b>15</b>
<b>Dış İlişkiler Müdürlüğü</b>	16	3		<b>19</b>
<b>Emlak ve İstimlak Müdürlüğü</b>	3		3	<b>6</b>
<b>Fen İşleri Müdürlüğü</b>	15		60	<b>75</b>
<b>Hukuk İşleri Müdürlüğü</b>	3			<b>3</b>
<b>İmar ve Şehircilik Müdürlüğü</b>	23		1	<b>24</b>
<b>İnsan Kaynakları Müdürlüğü</b>	5			<b>5</b>
<b>Kadın Sığınma Evi Şube Müdürlüğü</b>	4			<b>4</b>
<b>Kültür ve Sosyal İşler Müdürlüğü</b>	3		5	<b>8</b>
<b>Mali Hizmetler Müdürlüğü</b>	39		27	<b>66</b>
<b>Özel Kalem Müdürlüğü</b>	7		2	<b>9</b>
<b>Park ve Bahçeler Müdürlüğü</b>	6		19	<b>25</b>
<b>Ruhsat ve Denetim Müdürlüğü</b>	4		2	<b>6</b>
<b>Sağlık İşleri Müdürlüğü</b>	20	1	3	<b>24</b>
<b>Strateji Geliştirme Müdürlüğü</b>	5			<b>5</b>
<b>Teftiş Kurulu Müdürlüğü</b>	2			<b>2</b>
<b>Temizlik İşleri Müdürlüğü</b>	3		4	<b>7</b>
<b>Veteriner İşleri Müdürlüğü</b>	7	1	3	<b>11</b>
<b>Yapı Kontrol Müdürlüğü</b>	26	3	5	<b>34</b>
<b>Yazı İşleri Müdürlüğü</b>	3		1	<b>4</b>
<b>Zabıta Müdürlüğü</b>	81			<b>81</b>
<b>Toplam</b>	<b>307</b>	<b>9</b>	<b>138</b>	<b>454</b>

## Birim Bazında Kadro Dağılımı

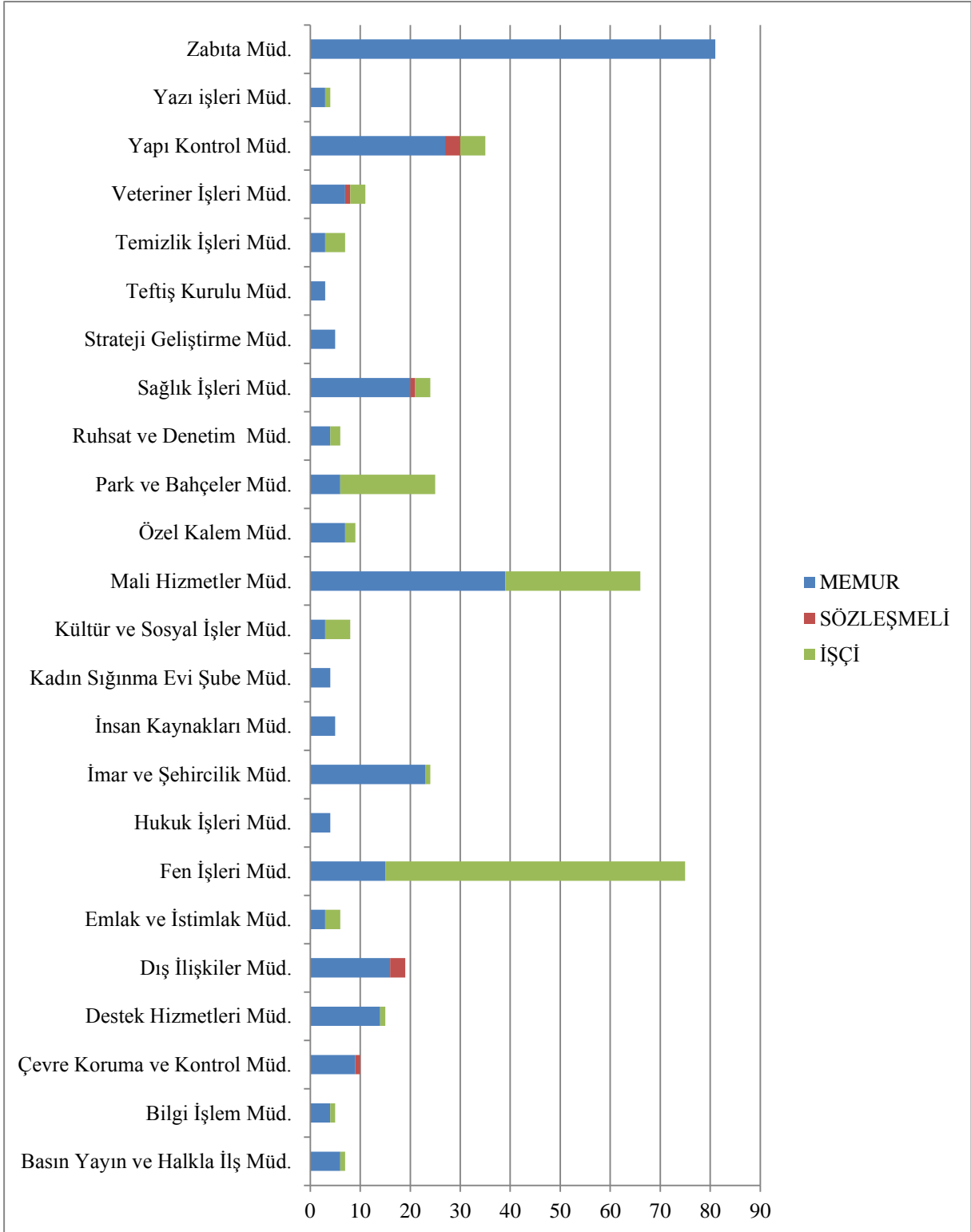

**PERSONELİN EĞİTİM KATEGORİLERİNE VE KADROYA GÖRE DAĞILIMI**

	İlkokul	Ortaokul	Lise	Yüksekokul	Lisans	Yüksek Lisans	Toplam
<b>Basın Yayın ve Halkla İlişkiler Müdürlüğü</b>			1	1	4	1	<b>7</b>
<b>Bilgi İşlem Müdürlüğü</b>				2	1	2	<b>5</b>
<b>Çevre Koruma ve Kontrol Müdürlüğü</b>			1	1	5	2	<b>9</b>
<b>Destek Hizmetler Müdürlüğü</b>	1	1	6	2	5		<b>15</b>
<b>Dış İlişkiler Müdürlüğü</b>			2	2	14	1	<b>19</b>
<b>Emlak ve İstimlak Müdürlüğü</b>			3	1	2		<b>6</b>
<b>Fen İşleri Müdürlüğü</b>	32	14	17	3	7	2	<b>75</b>
<b>Hukuk İşleri Müdürlüğü</b>					3		<b>3</b>
<b>İmar ve Şehircilik Müdürlüğü</b>			3	7	12	2	<b>24</b>
<b>İnsan Kaynakları Müdürlüğü</b>				1	4		<b>5</b>
<b>Kadın Sığınma Evi Şube Müdürlüğü</b>				1	3		<b>4</b>
<b>Kültür ve Sosyal İşler Müdürlüğü</b>		1	5		2		<b>8</b>
<b>Mali Hizmetler Müdürlüğü</b>	2	7	31	9	16	1	<b>66</b>
<b>Özel Kalem Müdürlüğü</b>					8	1	<b>9</b>
<b>Park ve Bahçeler Müdürlüğü</b>	13	5	3		4		<b>25</b>
<b>Ruhsat ve Denetim Müdürlüğü</b>		1	1	1	2	1	<b>6</b>
<b>Sağlık İşleri Müdürlüğü</b>	1	2	3	2	16		<b>24</b>
<b>Strateji Geliştirme Müdürlüğü</b>					5		<b>5</b>
<b>Teftiş Kurulu Müdürlüğü</b>					1	1	<b>2</b>
<b>Temizlik İşleri Müdürlüğü</b>	2	1	1		3		<b>7</b>
<b>Veteriner İşleri Müdürlüğü</b>	1	1	3	1	5		<b>11</b>
<b>Yapı Kontrol Müdürlüğü</b>			6	8	19	1	<b>34</b>
<b>Yazı İşleri Müdürlüğü</b>			3	1			<b>4</b>
<b>Zabıta Müdürlüğü</b>		5	40	20	16		<b>81</b>
<b>Toplam</b>	<b>52</b>	<b>38</b>	<b>129</b>	<b>63</b>	<b>157</b>	<b>15</b>	<b>454</b>

### Personelin Kadro Bazında Dağılımı (%);

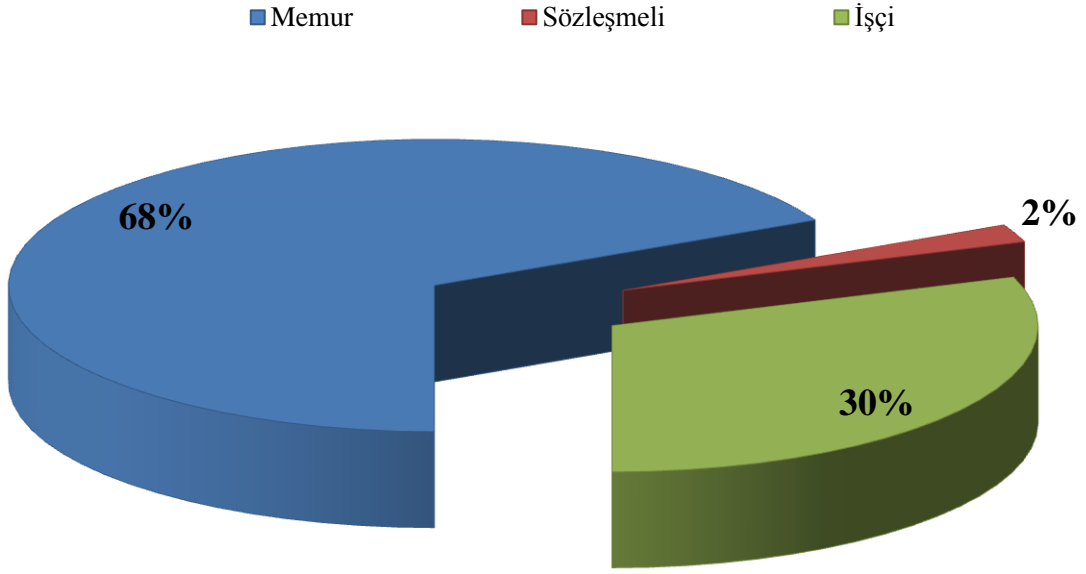

### Personelin Eğitim Kategorilerine Göre Dağılımı (%);

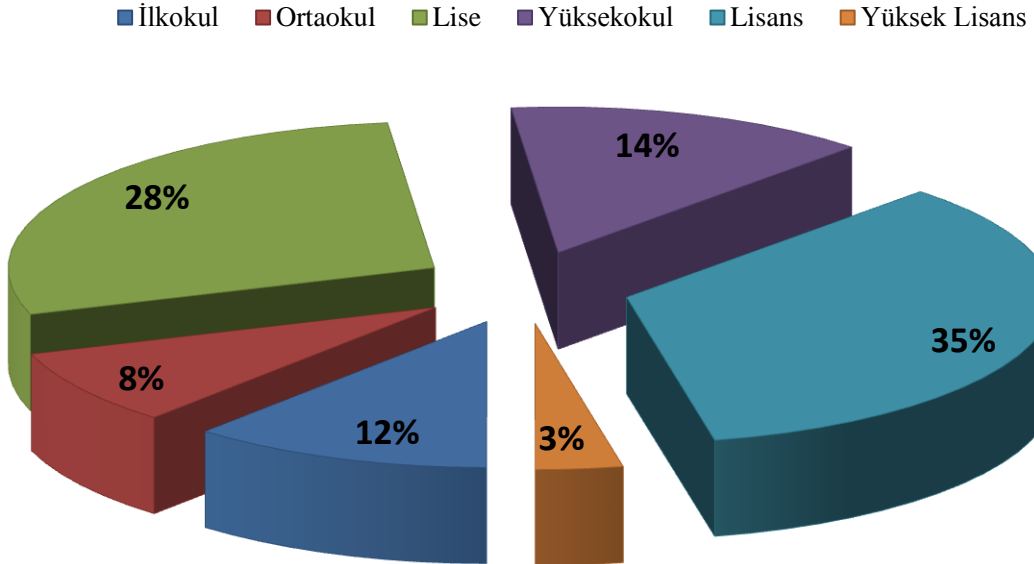



## TARİHİ ÖZELLİKLER VE BUGÜN

Tarih sürecinde Frigler ve Hititler gibi farklı medeniyetlerin boy gösterdiği daha sonra Selçuklu ve Osmanlı ile devam eden Eskişehir, özellikle 1800'lü yılların ortalarından başlayarak; Kafkaslar, Balkanlar ve Kırım'dan göçler almıştır.

Tepebaşı bölgesinin gelişimi de, göçlerin yoğunlaştığı 1900'lü yılların hemen öncesine rastlar. Yeni oluşan mahallelerle, nüfus, Odunpazarı'ndan Porsuk kıyısına, oradan da kentin kuzeyine doğru yayılmıştır.

Eskişehir Seyit Battal Gazi, Nasrettin Hoca ve Yunus Emre gibi tarihi kişiliklere ev sahipliği yapmaktadır.

Tepebaşı bölgesi, demiryolunun gelmesi, tuğla- kiremit fabrikalarının kurulmasıyla daha da gelişmiştir. Eskişehir'de bulunan Osmangazi Üniversitesi ve Anadolu Üniversitesi kentin sosyal yaşamına olumlu etki etmektedir. Bu üniversitelerden Anadolu Üniversitesi'nin eski ve kökü bir üniversite olması, bölgeyi aynı zamanda bir eğitim bölgesi haline getirmiş, son on- on beş yılda aldığı yatırımlarla bölgenin çehresi değişmiştir.

Tepebaşı, Eskişehir'in batıya doğru gelişen yüzüdür ve özellikle hizmet sektörü ağırlıklıdır. Bölgede Şeker Fabrikası, TÜLOMSAŞ, TUSAŞ F- 16 Uçak Motor Fabrikası gibi önemli fabrikaların varlığı yer almaktadır.

Eskişehir özellikle demiryolu ağının kavşak noktasında bulunması nedeniyle, Ankara ve İstanbul gibi kentlerden ulaşımı kolay bir kenttir. Yüksek Hızlı Trenle Ankara'dan, 1.5 saat içinde Eskişehir'e, otobüs yolculuğu ile 3 saatte ulaşabilirsiniz. Havaalanı, tren garı ve otogar Tepebaşı bölgesinde yer almaktadır.

Tepebaşı'nda 91 mahalle bulunmakta. Nüfusu 314 bin599 (2013 ADNKS, TÜİK), kapladığı alan ise 93 bin 250 hektardır.



**TEPEBAŞI İLÇESİ MAHALLELERİNE GÖRE NUFUS**

<b>Sıra No</b>	<b>MAHALLE ADI</b>	<b>TOPLAM</b>	<b>ERKEK</b>	<b>KADIN</b>
1	AHILAR	34	17	17
2	ALINCA	145	74	71
3	A.SÖĞÜTÖNÜ	6.426	3.181	3.245
4	AŞAĞIKARTAL	58	35	23
5	ATALAN	63	30	33
6	ATALANTEKKE	105	51	54
7	AVLAMIŞ	181	93	88
8	BAHÇELİEVLER	11.579	6.096	5.483
9	BATIKENT	20.868	10.361	10.507
10	BEHÇETİYE	66	31	35
11	BEKTAŞPINARI	36	20	16
12	BEYAZALTIN	424	201	223
13	BOYACIOĞLU	598	301	297
14	BOZDAĞ	123	62	61
15	BULDUKPINAR	50	25	25
16	CUMHURİYE	4.725	2.365	2.360
17	CUMHURİYET	675	353	322
18	ÇALKARA	127	62	65
19	ÇAMLICA	24.625	12.384	12.241
20	ÇANAKKIRAN	20	10	10
21	Ç. YENİ	2.121	1.067	1.054
22	DANIŞMENT	142	75	67
23	EĞRİÖZ	298	150	148
24	EMİRCEOĞLU	214	111	103
25	EMİRLER	1.901	934	967
26	ERTUĞRULGAZİ	13.693	6.758	6.935
27	ESENTEPE	8.128	4.038	4.090
28	ESKİBAĞLAR	7.228	3.909	3.319
29	FATİH	7.439	3.703	3.736
30	FEVZİÇAKMAK	9.271	4.688	4.583

**TEPEBAŞI İLÇESİ MAHALLELERİNE GÖRE NUFUS**

Sıra No	MAHALLE ADI	TOPLAM	ERKEK	KADIN
31	GAZİPAŞA	1.552	1.046	506
32	GÖKÇEKISIK	21	9	12
33	GÖKDERE	142	84	58
34	GÜLLÜK	5.615	2.973	2.642
35	GÜNDÜZLER	1.256	637	619
36	HACI ALİ BEY	2.333	1.222	1.111
37	HACI SEYİT	3.427	1.650	1.777
38	HASANBEY	191	101	90
39	HAYRİYE	1610	793	817
40	HEKİMDAĞ	362	188	174
41	HİSAR	1.689	856	833
42	HOŞNUDİYE	6.443	3.137	3.306
43	IŞIKLAR	5.267	2.512	2.755
44	KARAÇOBANPINARI	17	9	8
45	İHSANİYE	1.651	782	869
46	KARADERE	77	41	36
47	KARAGÖZLER	244	127	117
48	KAVACIK	163	95	68
49	KESKİN	800	410	390
50	KIZILCAÖREN	476	243	233
51	KIZILINLER	210	102	108
52	KOYUNLAR	1.588	777	811
53	KOZKAYI	428	216	212
54	KOZLUBEL	150	75	75
55	KUMLUBEL	5.132	2.615	2.517
56	MAMURE	4.042	1.947	2.095
57	MERKEZ YENİ	5.573	2.732	2.841
58	MOLLAOĞLU	126	66	60
59	MUSAÖZÜ	78	40	38
60	M. KEMAL PAŞA	2.513	1.192	1.321

**TEPEBAŞI İLÇESİ MAHALLELERİNE GÖRE NUFUS**

<b>Sıra No</b>	<b>MAHALLE ADI</b>	<b>TOPLAM</b>	<b>ERKEK</b>	<b>KADIN</b>
61	NEMLİ	152	90	62
62	ORTA	1.446	724	722
63	ÖMERAĞA	8.303	4.179	4.124
64	SAKİNTEPE	795	427	368
65	SATILMIŞOĞLU	864	417	447
66	SAZOVA	4428	2.231	2.197
67	SULUKARAAĞAÇ	136	77	59
68	SÜTLÜCE	7633	3.807	3.826
69	ŞARHÖYÜK	6.709	3.331	3.378
70	ŞEKER	8784	5.000	3784
71	ŞİRİNTEPE	28.721	14.738	13.983
72	TAKMAK	82	41	41
73	TANDIR	78	39	39
74	TAYCILAR	28	14	14
75	TEKECİLER	94	52	42
76	TUNALI	9.272	4.675	4.597
77	TURGUTLAR	128	70	58
78	ULUDERE	471	242	229
79	ULUÖNDER	16.792	7.971	8.821
80	YAKAKAYI	226	105	121
81	YARIMCA	63	36	27
82	YENİAKÇAYIR	78	38	40
83	YENİBAĞLAR	17.058	8.828	8.230
84	YENİİNÇESU	67	42	25
85	YEŞİLTEPE	14.762	7.978	6.784
86	Y. SÖĞÜTÖNÜ	713	355	358
87	YUKARIKARTAL	68	35	33
88	YUSUFLAR	178	90	88
89	YÜRÜKAKÇAYIR	76	42	34
90	ZAFER	9.316	4.728	4.588
91	ZİNCİRLİKUYU	2.539	1.423	1.116

**TEPEBAŞI İLÇE NÜFUSUNUN YAŞ GRUBU VE CİNSİYETİNE GÖRE DAĞILIMI**

İL	İLÇE	YAŞ GURUBU	TOPLAM	ERKEK	KADIN	YÜZDE %
Eskişehir	Tepebaşı	'0-4'	17.993	9.223	8.770	5,72%
		'5-9'	18.221	9.350	8.871	5,79%
		'10-14'	18.606	9.640	8.966	5,91%
		'15-19'	22.773	12.206	10.567	7,24%
		'20-24'	34.607	19.329	15.278	11,00%
		'25-29'	27.976	14.886	13.090	8,89%
		'30-34'	26.681	13.730	12.951	8,48%
		'35-39'	24.388	12.210	12.178	7,75%
		'40-44'	22.780	11.275	11.505	7,24%
		'45-49'	21.755	10.567	11.188	6,92%
		'50-54'	20.757	10.352	10.405	6,60%
		'55-59'	16.733	8.334	8.399	5,32%
		'60-64'	13.352	6.513	6.839	4,24%
		'65-69'	9.926	4.581	5.345	3,16%
		'70-74'	7.352	3.230	4.122	2,34%
		'75-79'	5.294	2.195	3.099	1,68%
		'80-84'	3.574	1.403	2.171	1,14%
		'85-89'	1.503	576	927	0,48%
		'90+'	328	87	241	0,10%
				<b>Toplam</b>	<b>314.599</b>	<b>159.687</b>

## 2-PERFORMANS BİLGİLERİ

### A-VİZYON

Bireye saygılı, yaşam kalitesi yüksek; yerel, ulusal ve uluslararası düzeyde sürdürülebilir örnek ve önder bir yerleşim yeri olmak

### B-MİSYON

Hizmet üreten ve alanların ihtiyaçlarını ayırım gözetmeksizin karşılayarak, sosyal ve kültürel belediyeçilik anlayışıyla, kaliteli ve çevreye duyarlı, çağdaş, şeffaf, sağlıklı ve sürdürülebilir bir kentsel yaşam olanağı sunmaktır.

### C-TEMEL DEĞERLER

Bireyin Mutluluğu	Hizmet
Çevreye Duyarlılık	Katılım ve Şeffaflık
Dayanışma ve işbirliği	Paylaşım ve Güçlendirme
Demokrasi	Sorun Çözücü Olma
Güçlü İletişim	Sürdürülebilir Kalkınma
Güvenirlilik	Toplumsal Cinsiyet Eşitliği
Hakkaniyet	Vatandaşlık Hakları
İnsan Kaynakları	Yenilikçi / Çağdaş Olma

### D-KRİTİK BAŞARI FAKTÖRLERİ

Vatandaş Memnuniyeti	Kaynakların etkin kullanımı ve yeni kaynak yaratılması
Temiz ve güvenilir bir fiziksel çevre	Güçlü, doğru ve ulaşılabilir iletişim
Halkın kendi hayatı, sağlığı ve refahını etkileyen kararlara katılımı	Sürdürülebilir bir ekosistem
Geçmişe, kültürel ve biyolojik mirasa sahip çıkmak ve desteklemek	Hizmetlerin kalitesi
Optimum seviyede herkese ulaşabilen koruyucu halk sağlığı ve bakımı	Personel eğitim düzeyi ve çalışanların tatmini

### 3-BİRİM PERFORMANS HEDEF VE GÖSTERGELER

#### A-TOPLAM KAYNAK İHTİYAÇ TABLOSU

TOPLAM KAYNAK İHTİYACI TABLOSU					
İdare Adı		TEPEBAŞI BELEDİYESİ			
	Ekonomik Kodlar	Faaliyet Toplamı	Genel Yönetim Giderleri Toplamı	Diğer İdarelere Transfer Edilecek Kaynaklar Toplamı	Genel Toplam
BÜTÇE KAYNAK İHTİYACI	01	Personel Giderleri	10.116.495,00 TL	15.521.505,00 TL	25.638.000,00 TL
	02	SGK Devlet Primi Giderleri	3.284.687,00 TL	1.192.313,00 TL	4.477.000,00 TL
	03	Mal ve Hizmet Alım Giderleri	32.325.851,00 TL	59.285.149,00 TL	91.611.000,00 TL
	04	Faiz Giderleri	0,00 TL	4.750.000,00 TL	4.750.000,00 TL
	05	Cari Transferler	89.986,00 TL	4.616.014,00 TL	4.706.000,00 TL
	06	Sermaye Giderleri	4.200.000,00 TL	16.445.000,00 TL	20.645.000,00 TL
	07	Sermaye Transferleri	0,00 TL	0,00 TL	0,00 TL
	08	Borç Verme	0,00 TL	0,00 TL	0,00 TL
	09	Yedek Ödenek	0,00 TL	13.173.000,00 TL	13.173.000,00 TL
		<b>Bütçe Ödeneği Toplamı</b>	<b>50.017.019,00 TL</b>	<b>114.982.981,00 TL</b>	<b>0,00 TL</b>
BÜTÇE DIŞI KAYNAK		Döner Sermaye	0,00 TL	0,00 TL	0,00
		Diğer Yurt İçi	0,00 TL	0,00 TL	0,00
		Yurt Dışı	0,00 TL	0,00 TL	0,00
		<b>Toplam Bütçe Dışı Kaynak</b>	<b>0,00 TL</b>	<b>0,00 TL</b>	<b>0,00 TL</b>
<b>TOPLAM KAYNAK İHTİYACI</b>		<b>50.017.019,00 TL</b>	<b>114.982.981,00 TL</b>		<b>165.000.000,00 TL</b>

## B-İDARE PERFORMANS TABLOLARI

### PERFORMANS HEDEFİ TABLOSU

<b>İdare Adı</b>	TEPEBAŞI BELEDİYESİ
<b>Amaç</b>	Çağdaş, sağlıklı, estetik kentsel alanlar oluşturmak.
<b>Hedef 1.1</b>	Çevre koruma politikalarının sürdürülebilirliğini sağlamak ve bölgemizde etkin ve verimli atık yönetimi uygulamaları yapmak
<b>Strateji 1.1.1</b>	<p>Küresel iklim değişikliği ile mücadeleye yönelik çalışmaların yapılması. Çevre ve insan sağlığının korunması amacı ile mahallelerde denetimlerin yapılması.Ambalaj atıklarının, bitkisel atık yağların, atık pillerin ve atık elektrikli ve elektronik eşyaların kaynağında ayrı toplanmasında mahallelerin uygulamaya alınması, var olan çalışmaların sürdürülebilirliğinin sağlanması. Sosyo-ekonomik ve fiziksel analizlere göre planlama yapılması. İlgili sivil toplum kuruluşları, mahalle muhtarları ve kurum kuruluşlarla koordineli çalışmalar yapılması.Küresel iklim değişikliği ile mücadeleye yönelik çalışmaların yapılması.Çevre ve insan sağlığının korunması amacı ile mahallelerde denetimlerin yapılması.Ambalaj atıklarının, bitkisel atık yağların, atık pillerin ve atık elektrikli ve elektronik eşyaların kaynağında ayrı toplanmasında mahallelerin uygulamaya alınması, var olan çalışmaların sürdürülebilirliğinin sağlanması.Sosyo-ekonomik ve fiziksel analizlere göre planlama yapılması.İlgili sivil toplum kuruluşları, mahalle muhtarları ve kurum kuruluşlarla koordineli çalışmalar yapılması.</p>
Acıklamalar	

Performans Göstergeleri		2013	2014	2015
1	Karbon emisyonunu azaltmaya yönelik çalışmaların yapılması			1
2	Çevre kirliliğinin önlenmesi ve giderilmesi ile ilgili gerekli denetim, uyarı ve işlemlerin yapılması			100%
3	Ambalaj atıkları toplama personeli ile yapılacak toplantı sayısı			10
4	Atık Pil yönetmeliği kapsamında uygulama yapılacak toplama noktası sayısı.			10
5	Atık elektrikli ve elektronik eşyalar yönetmeliği kapsamında uygulama yapılacak toplama noktası sayısı			1

Faaliyetler	Kaynak İhtiyacı (2015) (TL)			
	Bütçe	Bütçe Dışı	Toplam	
1	Karbon emisyonunu azaltmaya yönelik çalışmaların yapılması	66.799,00	0,00	<b>66.799,00</b>
2	Çevre kirliliğinin önlenmesi ve giderilmesi ile ilgili gerekli denetim, uyarı ve işlemlerin yapılması	90.799,00	0,00	<b>90.799,00</b>
3	Ambalaj atıkları toplama personeli ile yapılacak toplantı sayısı	42.799,00	0,00	<b>42.799,00</b>
4	Atık Pil yönetmeliği kapsamında uygulama yapılacak toplama noktası sayısı.	66.799,00	0,00	<b>66.799,00</b>
5	Atık elektrikli ve elektronik eşyalar yönetmeliği kapsamında uygulama yapılacak toplama noktası sayısı	66.799,00	0,00	<b>66.799,00</b>
<b>Genel Toplam</b>		<b>333.995,00</b>	<b>0,00</b>	<b>333.995,00</b>

**FAALİYET MALİYETLERİ TABLOSU**

<b>İdare Adı</b>	<b>TEPEBAŞI BELEDİYESİ</b>
<b>Hedef 1.1</b>	<b>Çevre koruma politikalarının sürdürülebilirliğini sağlamak ve bölgeimizde etkin ve verimli atık yönetimi uygulamaları yapmak</b>
<b>Faaliyet Adı 1.1.1.1</b>	<b>Karbon emisyonunu azaltmaya yönelik çalışmaların yapılması</b>
<b>Sorumlu Harcama Birimi veya Birimleri</b>	<b>ÇEVRE KORUMA VE KONTROL MÜDÜRLÜĞÜ</b>
<b>Açıklamalar</b>	

<b>Ekonomik Kod</b>		<b>2015</b>
01	Personel Giderleri	35.333,00 TL
02	SGK Devlet Primi Giderleri	6.333,00 TL
03	Mal ve Hizmet Alım Giderleri	24.000,00 TL
04	Faiz Giderleri	
05	Cari Transferler	1.133,00 TL
06	Sermaye Giderleri	
07	Sermaye Transferleri	
08	Borç verme	
<b>Toplam Bütçe Kaynak İhtiyacı</b>		<b>66.799,00 TL</b>
<b>Bütçe Dışı Kaynak</b>	Döner Sermaye	
	Diğer Yurt İçi	
	Yurt Dışı	
<b>Toplam Bütçe Dışı Kaynak İhtiyacı</b>		<b>0,00 TL</b>
<b>Toplam Kaynak İhtiyacı</b>		<b>66.799,00 TL</b>



**FAALİYET MALİYETLERİ TABLOSU**

<b>İdare Adı</b>	<b>TEPEBAŞI BELEDİYESİ</b>
<b>Hedef 1.1</b>	<b>Çevre koruma politikalarının sürdürülebilirliğini sağlamak ve bölgemizde etkin ve verimli atık yönetimi uygulamaları yapmak</b>
<b>Faaliyet Adı 1.1.1.2</b>	<b>Çevre kirliliğinin önlenmesi ve giderilmesi ile ilgili gerekli denetim, uyarı ve işlemlerin yapılması</b>
<b>Sorumlu Harcama Birimi veya Birimleri</b>	<b>ÇEVRE KORUMA VE KONTROL MÜDÜRLÜĞÜ</b>
<b>Açıklamalar</b>	

<b>Ekonomik Kod</b>		<b>2015</b>
01	Personel Giderleri	35.333,00 TL
02	SGK Devlet Primi Giderleri	6.333,00 TL
03	Mal ve Hizmet Alım Giderleri	48.000,00 TL
04	Faiz Giderleri	
05	Cari Transferler	1.133,00 TL
06	Sermaye Giderleri	
07	Sermaye Transferleri	
08	Borç verme	
<b>Toplam Bütçe Kaynak İhtiyacı</b>		<b>90.799,00 TL</b>
<b>Bütçe Dışı Kaynak</b>	Döner Sermaye	
	Diğer Yurt İçi	
	Yurt Dışı	
<b>Toplam Bütçe Dışı Kaynak İhtiyacı</b>		<b>0,00 TL</b>
<b>Toplam Kaynak İhtiyacı</b>		<b>90.799,00</b>

**FAALİYET MALİYETLERİ TABLOSU**

<b>İdare Adı</b>	<b>TEPEBAŞI BELEDİYESİ</b>
<b>Hedef 1.1</b>	<b>Çevre koruma politikalarının sürdürülebilirliğini sağlamak ve bölgeimizde etkin ve verimli atık yönetimi uygulamaları yapmak</b>
<b>Faaliyet Adı 1.1.1.3</b>	<b>Ambalaj atıkları toplama personeli ile yapılacak toplantı sayısı</b>
<b>Sorumlu Harcama Birimi veya Birimleri</b>	<b>ÇEVRE KORUMA VE KONTROL MÜDÜRLÜĞÜ</b>
<b>Açıklamalar</b>	

<b>Ekonomik Kod</b>		<b>2015</b>
01	Personel Giderleri	35.333,00
02	SGK Devlet Primi Giderleri	6.333,00
03	Mal ve Hizmet Alım Giderleri	
04	Faiz Giderleri	
05	Cari Transferler	1.133,00
06	Sermaye Giderleri	
07	Sermaye Transferleri	
08	Borç verme	
<b>Toplam Bütçe Kaynak İhtiyacı</b>		<b>42.799,00</b>
<b>Bütçe Dışı Kaynak</b>	Döner Sermaye	
	Diğer Yurt İçi	
	Yurt Dışı	
<b>Toplam Bütçe Dışı Kaynak İhtiyacı</b>		<b>0,00</b>
<b>Toplam Kaynak İhtiyacı</b>		<b>42.799,00</b>

**FAALİYET MALİYETLERİ TABLOSU**

<b>İdare Adı</b>	<b>TEPEBAŞI BELEDİYESİ</b>
<b>Hedef 1.1</b>	<b>Çevre koruma politikalarının sürdürülebilirliğini sağlamak ve bölgeimizde etkin ve verimli atık yönetimi uygulamaları yapmak</b>
<b>Faaliyet Adı 1.1.1.4</b>	<b>Atık Pil yönetmeliği kapsamında uygulama yapılacak toplama noktası sayısı.</b>
<b>Sorumlu Harcama Birimi veya Birimleri</b>	<b>ÇEVRE KORUMA VE KONTROL MÜDÜRLÜĞÜ</b>
<b>Açıklamalar</b>	

<b>Ekonomik Kod</b>		<b>2015</b>
01	Personel Giderleri	35.333,00
02	SGK Devlet Primi Giderleri	6.333,00
03	Mal ve Hizmet Alım Giderleri	24.000,00
04	Faiz Giderleri	
05	Cari Transferler	1.133,00
06	Sermaye Giderleri	
07	Sermaye Transferleri	
08	Borç verme	
<b>Toplam Bütçe Kaynak İhtiyacı</b>		<b>66.799,00</b>
<b>Bütçe Dışı Kaynak</b>	Döner Sermaye	
	Diğer Yurt İçi	
	Yurt Dışı	
<b>Toplam Bütçe Dışı Kaynak İhtiyacı</b>		<b>0,00</b>
<b>Toplam Kaynak İhtiyacı</b>		<b>66.799,00</b>

**FAALİYET MALİYETLERİ TABLOSU**

<b>İdare Adı</b>	<b>TEPEBAŞI BELEDİYESİ</b>
<b>Hedef 1.1</b>	<b>Çevre koruma politikalarının sürdürülebilirliğini sağlamak ve bölgeimizde etkin ve verimli atık yönetimi uygulamaları yapmak</b>
<b>Faaliyet Adı 1.1.1.5</b>	<b>Atık elektrikli ve elektronik eşyalar yönetmeliği kapsamında uygulama yapılacak toplama noktası sayısı</b>
<b>Sorumlu Harcama Birimi veya Birimleri</b>	<b>ÇEVRE KORUMA VE KONTROL MÜDÜRLÜĞÜ</b>
<b>Açıklamalar</b>	

<b>Ekonomik Kod</b>		<b>2015</b>
01	Personel Giderleri	35.333,00
02	SGK Devlet Primi Giderleri	6.333,00
03	Mal ve Hizmet Alım Giderleri	24.000,00
04	Faiz Giderleri	
05	Cari Transferler	1.133,00
06	Sermaye Giderleri	
07	Sermaye Transferleri	
08	Borç verme	
<b>Toplam Bütçe Kaynak İhtiyacı</b>		<b>66.799,00</b>
<b>Bütçe Dışı Kaynak</b>	Döner Sermaye	
	Diğer Yurt İçi	
	Yurt Dışı	
<b>Toplam Bütçe Dışı Kaynak İhtiyacı</b>		<b>0,00</b>
<b>Toplam Kaynak İhtiyacı</b>		<b>66.799,00</b>

## PERFORMANS HEDEFİ TABLOSU

<b>İdare Adı</b>	TEPEBAŞI BELEDİYESİ
------------------	---------------------

<b>Amaç</b>	Çağdaş, sağlıklı, estetik kentsel alanlar oluşturmak.
<b>Hedef 1.2</b>	Sağlıklı bir Tepebaşı için güvenli gıdaların üretimini desteklemek ve tüketimini teşvik etmek

<b>Strateji 1.2.1</b>	Bölgemizde yapılan tarımsal uygulamalara destek vermek. Ekolojik Pazar, Mavi Bayrak, Gıda Güvenliği ile ilgili projelerin sürdürülebilirliğinin sağlanması.
Açıklamalar	

Performans Göstergeleri		2013	2014	2015
1	Organik Ürün güvenliği denetimi yapılacak gün sayısı			52
Açıklama				
2	Ekolojik pazarda tanıtım günleri kapsamında düzenlenecek etkinlik sayısı			1
Açıklama				
3	Öğrenciler tarafından denetlenecek işletme sayısı			200
Açıklama				
4	Denetlenecek mavi bayraklı işletme sayısı			32
Açıklama				

Faaliyetler		Kaynak İhtiyacı (2015) (TL)		
		Bütçe	Bütçe Dışı	Toplam
1	Organik Ürün güvenliği denetimi yapılacak gün sayısı	73.498,00	0,00	<b>73.498,00</b>
2	Ekolojik pazarda tanıtım günleri kapsamında düzenlenecek etkinlik sayısı	73.498,00	0,00	<b>73.498,00</b>
3	Öğrenciler tarafından denetlenecek işletme sayısı	63.498,00	0,00	<b>63.498,00</b>
4	Denetlenecek mavi bayraklı işletme sayısı	63.498,00	0,00	<b>63.498,00</b>
<b>Genel Toplam</b>		<b>273.992,00</b>	<b>0,00</b>	<b>273.992,00</b>

**FAALİYET MALİYETLERİ TABLOSU**

<b>İdare Adı</b>	<b>TEPEBAŞI BELEDİYESİ</b>
<b>Hedef 1.2</b>	<b>Sağlıklı bir Tepebaşı için güvenli gıdaların üretimini desteklemek ve tüketimini teşvik etmek</b>
<b>Faaliyet 1.2.1.1</b>	<b>Organik Ürün güvenliği denetimi yapılacak gün sayısı</b>
<b>Sorumlu Harcama Birimi veya Birimleri</b>	<b>ÇEVRE KORUMA VE KONTROL MÜDÜRLÜĞÜ</b>
<i>Açıklamalar</i>	

<b>Ekonomik Kod</b>		<b>2015</b>
01	Personel Giderleri	44.166,00
02	SGK Devlet Primi Giderleri	7.916,00
03	Mal ve Hizmet Alım Giderleri	20.000,00
04	Faiz Giderleri	
05	Cari Transferler	1.416,00
06	Sermaye Giderleri	
07	Sermaye Transferleri	
08	Borç verme	
<b>Toplam Bütçe Kaynak İhtiyacı</b>		<b>73.498,00</b>
<b>Bütçe Dışı Kaynak</b>	Döner Sermaye	
	Diğer Yurt İçi	
	Yurt Dışı	
<b>Toplam Bütçe Dışı Kaynak İhtiyacı</b>		<b>0,00</b>
<b>Toplam Kaynak İhtiyacı</b>		<b>73.498,00</b>

**FAALİYET MALİYETLERİ TABLOSU**

<b>İdare Adı</b>	<b>TEPEBAŞI BELEDİYESİ</b>
<b>Hedef 1.2</b>	<b>Sağlıklı bir Tepebaşı için güvenli gıdaların üretimini desteklemek ve tüketimini teşvik etmek</b>
<b>Faaliyet 1.2.1.2</b>	<b>Ekolojik pazarda tanıtım günleri kapsamında düzenlenecek etkinlik sayısı</b>
<b>Sorumlu Harcama Birimi veya Birimleri</b>	<b>ÇEVRE KORUMA VE KONTROL MÜDÜRLÜĞÜ</b>
<b>Açıklamalar</b>	

<b>Ekonomik Kod</b>		<b>2015</b>
01	Personel Giderleri	44.166,00
02	SGK Devlet Primi Giderleri	7.916,00
03	Mal ve Hizmet Alım Giderleri	20.000,00
04	Faiz Giderleri	0,00
05	Cari Transferler	1.416,00
06	Sermaye Giderleri	0,00
07	Sermaye Transferleri	0,00
08	Borç verme	0,00
<b>Toplam Bütçe Kaynak İhtiyacı</b>		<b>73.498,00</b>
<b>Bütçe Dışı Kaynak</b>	Döner Sermaye	
	Diğer Yurt İçi	
	Yurt Dışı	
<b>Toplam Bütçe Dışı Kaynak İhtiyacı</b>		<b>0,00</b>
<b>Toplam Kaynak İhtiyacı</b>		<b>73.498,00</b>

**FAALİYET MALİYETLERİ TABLOSU**

<b>İdare Adı</b>	<b>TEPEBAŞI BELEDİYESİ</b>
<b>Hedef 1.2</b>	<b>Sağlıklı bir Tepebaşı için güvenli gıdaların üretimini desteklemek ve tüketimini teşvik etmek</b>
<b>Faaliyet1.2.1.3</b>	<b>Öğrenciler tarafından denetlenecek işletme sayısı</b>
<b>Sorumlu Harcama Birimi veya Birimleri</b>	<b>ÇEVRE KORUMA VE KONTROL MÜDÜRLÜĞÜ</b>
<b>Açıklamalar</b>	

<b>Ekonomik Kod</b>		<b>2015</b>
01	Personel Giderleri	44.166,00
02	SGK Devlet Primi Giderleri	7.916,00
03	Mal ve Hizmet Alım Giderleri	10.000,00
04	Faiz Giderleri	0,00
05	Cari Transferler	1.416,00
06	Sermaye Giderleri	0,00
07	Sermaye Transferleri	0,00
08	Borç verme	0,00
<b>Toplam Bütçe Kaynak İhtiyacı</b>		<b>63.498,00</b>
<b>Bütçe Dışı Kaynak</b>	Döner Sermaye	
	Diğer Yurt İçi	
	Yurt Dışı	
<b>Toplam Bütçe Dışı Kaynak İhtiyacı</b>		<b>0,00</b>
<b>Toplam Kaynak İhtiyacı</b>		<b>63.498,00</b>



**FAALİYET MALİYETLERİ TABLOSU**

<b>İdare Adı</b>	<b>TEPEBAŞI BELEDİYESİ</b>
<b>Hedef 1.2</b>	<b>Sağlıklı bir Tepebaşı için güvenli gıdaların üretimini desteklemek ve tüketimini teşvik etmek</b>
<b>Faaliyet 1.2.1.4</b>	<b>Denetlenecek mavi bayraklı işletme sayısı</b>
<b>Sorumlu Harcama Birimi veya Birimleri</b>	<b>ÇEVRE KORUMA VE KONTROL MÜDÜRLÜĞÜ</b>
<b>Açıklamalar</b>	

<b>Ekonomik Kod</b>		<b>2015</b>
01	Personel Giderleri	44.166,00
02	SGK Devlet Primi Giderleri	7.916,00
03	Mal ve Hizmet Alım Giderleri	10.000,00
04	Faiz Giderleri	0,00
05	Cari Transferler	1.416,00
06	Sermaye Giderleri	0,00
07	Sermaye Transferleri	0,00
08	Borç verme	0,00
<b>Toplam Bütçe Kaynak İhtiyacı</b>		<b>63.498,00</b>
<b>Bütçe Dışı Kaynak</b>	Döner Sermaye	
	Diğer Yurt İçi	
	Yurt Dışı	
<b>Toplam Bütçe Dışı Kaynak İhtiyacı</b>		<b>0,00</b>
<b>Toplam Kaynak İhtiyacı</b>		<b>63.498,00</b>

## PERFORMANS HEDEFİ TABLOSU

<b>İdare Adı</b>	TEPEBAŞI BELEDİYESİ
<b>Amaç</b>	Çağdaş, sağlıklı, estetik kentsel alanlar oluşturmak.
<b>Hedef 1.3</b>	Bölgemizde inar planına dayalı yeni taşıt yollarının açılması ve varolan taşıt yollarının iyileştirilmesi
<b>Strateji 1.3.1</b>	Ekipler tarafından mahalle eksiklerinin tespit edilmesi. Mahalle muhtarlarıyla görüşülmesi. Yıllık iş planlarının yapılması. Müdürlüğe gelen dilekçelerin değerlendirilmesi. İhtiyaç halinde hizmet alımı yoluyla personel ve iş makinesi temini. Gerekli alanlarda kamulaştırma yapmak.
Açıklamalar	

Performans Göstergeleri		2013	2014	2015
1	Yama asfaltı yapılması (Ton)			13000
Açıklama: 13.000 ton yama asfaltı ile Mahallerimizdeki asfalt yolların daha etkin ve verimli şekilde kullanılabilmesi için mevcut yollar onarılacaktır.				
2	Kilit taş onarımı yapılması (m <sup>2</sup> )			13000
Açıklama: 13.000 m <sup>2</sup> kilitli parke taş ile Mahallerimizdeki parke taş yolların daha etkin ve verimli şekilde kullanılabilmesi için mevcut yollar onarılacaktır.				
3	Altıgen parke taş onarımı yapılması (m <sup>2</sup> )			26000
Açıklama: 26.000 m <sup>2</sup> altıgen parke taş ile Mahallerimizdeki parke taş tretuvarların daha etkin ve verimli şekilde kullanılabilmesi için mevcut tretuvarlar onarılacaktır.				
4	Asfalt Kaplama Yol Kaplama Yapılması (m <sup>2</sup> )			66000
Açıklama: 66.000 m <sup>2</sup> asfalt ile Muhtelif mahallelerimizin yol imalatları tamamlanarak daha yaşanılabilir ve ferah sokaklar vatandaşımızın hizmetine sunulacaktır.				
5	Parke Taş ile Yol Kaplaması Yapılması (m <sup>2</sup> )			22000
Açıklama: 22.000 m <sup>2</sup> parke taş ile Muhtelif mahallelerimizin yol imalatları tamamlanarak daha yaşanılabilir ve ferah sokaklar vatandaşımızın hizmetine sunulacaktır.				
6	Kamulaştırılacak yol alan (m <sup>2</sup> )			2000
Açıklama				

Faaliyetler		Kaynak İhtiyacı (2015) (TL)		
		Bütçe	Bütçe Dışı	Toplam
1	Yama asfaltı yapılması (Ton)	3.435.600,00	0,00	<b>3.435.600,00</b>
2	Kilit taş onarımı yapılması (m <sup>2</sup> )	1.170.600,00	0,00	<b>1.170.600,00</b>
3	Altıgen parke taş onarımı yapılması (m <sup>2</sup> )	1.594.800,00	0,00	<b>1.594.800,00</b>
4	Asfalt Kaplama Yol Kaplama Yapılması (m <sup>2</sup> )	4.030.800,00	0,00	<b>4.030.800,00</b>
5	Parke Taş ile Yol Kaplaması Yapılması (m <sup>2</sup> )	1.455.000,00	0,00	<b>1.455.000,00</b>
6	Kamulaştırılacak yol alan (m <sup>2</sup> )	1.059.740,00	0,00	<b>1.059.740,00</b>
<b>Genel Toplam</b>		<b>12.746.540,00</b>	<b>0,00</b>	<b>12.746.540,00</b>

**FAALİYET MALİYETLERİ TABLOSU**

<b>İdare Adı</b>	<b>TEPEBAŞI BELEDİYESİ</b>
<b>Hedef 1.3</b>	<b>Bölgemizde imar planına dayalı yeni taşıt yollarının açılması ve varolan taşıt yollarının iyileştirilmesi</b>
<b>Faaliyet 1.3.1.1</b>	<b>Yama asfaltı yapılması (Ton)</b>
<b>Sorumlu Harcama Birimi veya Birimleri</b>	<b>FEN İŞLERİ MÜDÜRLÜĞÜ</b>
<p><b>Açıklamalar</b>  13.000 ton yama asfaltı ile Mahallerimizdeki asfalt yolların daha etkin ve verimli şekilde kullanılabilmesi için mevcut yollar onarılacaktır.</p>	

<b>Ekonomik Kod</b>		<b>2015</b>
01	Personel Giderleri	451.200,00
02	SGK Devlet Primi Giderleri	223.200,00
03	Mal ve Hizmet Alım Giderleri	2.761.200,00
04	Faiz Giderleri	
05	Cari Transferler	
06	Sermaye Giderleri	
07	Sermaye Transferleri	
08	Borç verme	
<b>Toplam Bütçe Kaynak İhtiyacı</b>		<b>3.435.600,00</b>
<b>Bütçe Dışı Kaynak</b>	Döner Sermaye	
	Diğer Yurt İçi	
	Yurt Dışı	
<b>Toplam Bütçe Dışı Kaynak İhtiyacı</b>		<b>0,00</b>
<b>Toplam Kaynak İhtiyacı</b>		<b>3.435.600,00</b>

**FAALİYET MALİYETLERİ TABLOSU**

<b>İdare Adı</b>	<b>TEPEBAŞI BELEDİYESİ</b>
<b>Hedef 1.3</b>	<b>Bölgemizde imar planına dayalı yeni taşıt yollarının açılması ve varolan taşıt yollarının iyileştirilmesi</b>
<b>Faaliyet 1.3.1.2</b>	<b>Kilit taş onarımı yapılması (m<sup>2</sup>)</b>
<b>Sorumlu Harcama Birimi veya Birimleri</b>	<b>FEN İŞLERİ MÜDÜRLÜĞÜ</b>
<p><b>Açıklamalar</b>  13.000 m<sup>2</sup> kilitli parke taş ile Mahallerimizdeki parke taş yolların daha etkin ve verimli şekilde kullanılabilmeleri için mevcut yollar onarılacaktır.</p>	

<b>Ekonomik Kod</b>		<b>2015</b>
01	Personel Giderleri	475.200,00
02	SGK Devlet Primi Giderleri	235.200,00
03	Mal ve Hizmet Alım Giderleri	460.200,00
04	Faiz Giderleri	
05	Cari Transferler	
06	Sermaye Giderleri	
07	Sermaye Transferleri	
08	Borç verme	
<b>Toplam Bütçe Kaynak İhtiyacı</b>		<b>1.170.600,00</b>
<b>Bütçe Dışı Kaynak</b>	Döner Sermaye	
	Diğer Yurt İçi	
	Yurt Dışı	
<b>Toplam Bütçe Dışı Kaynak İhtiyacı</b>		<b>0,00</b>
<b>Toplam Kaynak İhtiyacı</b>		<b>1.170.600,00</b>

**FAALİYET MALİYETLERİ TABLOSU**

<b>İdare Adı</b>	<b>TEPEBAŞI BELEDİYESİ</b>
<b>Hedef 1.3</b>	<b>Bölgemizde imar planına dayalı yeni taşıt yollarının açılması ve varolan taşıt yollarının iyileştirilmesi</b>
<b>Faaliyet 1.3.1.3</b>	<b>Altıgen parke taş onarımı yapılması (m<sup>2</sup>)</b>
<b>Sorumlu Harcama Birimi veya Birimleri</b>	<b>FEN İŞLERİ MÜDÜRLÜĞÜ</b>
<p><b>Açıklamalar</b>                  26.000 m<sup>2</sup> altıgen parke taş ile Mahallerimizdeki parke taş tretuvarların daha etkin ve verimli şekilde kullanılabilmesi için mevcut tretuvarlar onarılacaktır.</p>	

<b>Ekonomik Kod</b>		<b>2015</b>
01	Personel Giderleri	451.200,00
02	SGK Devlet Primi Giderleri	223.200,00
03	Mal ve Hizmet Alım Giderleri	920.400,00
04	Faiz Giderleri	
05	Cari Transferler	
06	Sermaye Giderleri	
07	Sermaye Transferleri	
08	Borç verme	
<b>Toplam Bütçe Kaynak İhtiyacı</b>		<b>1.594.800,00</b>
<b>Bütçe Dışı Kaynak</b>	Döner Sermaye	
	Diğer Yurt İçi	
	Yurt Dışı	
<b>Toplam Bütçe Dışı Kaynak İhtiyacı</b>		<b>0,00</b>
<b>Toplam Kaynak İhtiyacı</b>		<b>1.594.800,00</b>

**FAALİYET MALİYETLERİ TABLOSU**

<b>İdare Adı</b>	<b>TEPEBAŞI BELEDİYESİ</b>
<b>Hedef 1.3</b>	<b>Bölgemizde imar planına dayalı yeni taşıt yollarının açılması ve varolan taşıt yollarının iyileştirilmesi</b>
<b>Faaliyet 1.3.1.4</b>	<b>Asfalt Kaplama Yol Kaplama Yapılması (m<sup>2</sup>)</b>
<b>Sorumlu Harcama Birimi veya Birimleri</b>	<b>FEN İŞLERİ MÜDÜRLÜĞÜ</b>
<p><b>Açıklamalar</b>  66.000 m<sup>2</sup> asfalt ile Muhtelif mahallelerimizin yol imalatları tamamlanarak daha yaşanabilir ve ferah sokaklar vatandaşımızın hizmetine sunulacaktır.</p>	

<b>Ekonomik Kod</b>		<b>2015</b>
01	Personel Giderleri	91.200,00
02	SGK Devlet Primi Giderleri	45.600,00
03	Mal ve Hizmet Alım Giderleri	3.894.000,00
04	Faiz Giderleri	
05	Cari Transferler	
06	Sermaye Giderleri	
07	Sermaye Transferleri	
08	Borç verme	
<b>Toplam Bütçe Kaynak İhtiyacı</b>		<b>4.030.800,00</b>
<b>Bütçe Dışı Kaynak</b>	Döner Sermaye	
	Diğer Yurt İçi	
	Yurt Dışı	
<b>Toplam Bütçe Dışı Kaynak İhtiyacı</b>		<b>0,00</b>
<b>Toplam Kaynak İhtiyacı</b>		<b>4.030.800,00</b>

**FAALİYET MALİYETLERİ TABLOSU**

<b>İdare Adı</b>	<b>TEPEBAŞI BELEDİYESİ</b>
<b>Hedef 1.3</b>	<b>Bölgemizde imar planına dayalı yeni taşıt yollarının açılması ve varolan taşıt yollarının iyileştirilmesi</b>
<b>Faaliyet 1.3.1.5</b>	<b>Parke Taş ile Yol Kaplaması Yapılması (m<sup>2</sup>)</b>
<b>Sorumlu Harcama Birimi veya Birimleri</b>	<b>FEN İŞLERİ MÜDÜRLÜĞÜ</b>
<p><b>Açıklamalar</b>                  22.000 m<sup>2</sup> parke taş ile Muhtelif mahallelerimizin yol imalatları tamamlanarak daha yaşanılabilir ve ferah sokaklar vatandaşımızın hizmetine sunulacaktır.</p>	

<b>Ekonomik Kod</b>		<b>2015</b>
01	Personel Giderleri	451.200,00
02	SGK Devlet Primi Giderleri	225.000,00
03	Mal ve Hizmet Alım Giderleri	778.800,00
04	Faiz Giderleri	
05	Cari Transferler	
06	Sermaye Giderleri	
07	Sermaye Transferleri	
08	Borç verme	
<b>Toplam Bütçe Kaynak İhtiyacı</b>		<b>1.455.000,00</b>
<b>Bütçe Dışı Kaynak</b>	Döner Sermaye	
	Diğer Yurt İçi	
	Yurt Dışı	
<b>Toplam Bütçe Dışı Kaynak İhtiyacı</b>		<b>0,00</b>
<b>Toplam Kaynak İhtiyacı</b>		<b>1.455.000,00</b>

**FAALİYET MALİYETLERİ TABLOSU**

<b>İdare Adı</b>	<b>TEPEBAŞI BELEDİYESİ</b>
<b>Hedef 1.3</b>	<b>Bölgemizde imar planına dayalı yeni taşıt yollarının açılması ve varolan taşıt yollarının iyileştirilmesi</b>
<b>Faaliyet 1.3.1.6</b>	<b>Kamulaştırılacak yol alan (m<sup>2</sup>)</b>
<b>Sorumlu Harcama Birimi veya Birimleri</b>	<b>EMLAK İSTİMLAK MÜDÜRLÜĞÜ</b>
<i>Açıklamalar Açıklamalar : Mahalle eksiklerinin tespit edilmesi, gelen dilekçelerin değerlendirilmesi, mahalle muhtarı ile görüşülmesi, yıllık iş planlarının yapılması, gerekli alanlarda kamulaştırma yapılması.</i>	

<b>Ekonomik Kod</b>		<b>2015</b>
01	Personel Giderleri	20.500,00
02	SGK Devlet Primi Giderleri	2.500,00
03	Mal ve Hizmet Alım Giderleri	35.580,00
04	Faiz Giderleri	
05	Cari Transferler	1.160,00
06	Sermaye Giderleri	1.000.000,00
07	Sermaye Transferleri	
08	Borç verme	
<b>Toplam Bütçe Kaynak İhtiyacı</b>		<b>1.059.740,00</b>
<b>Bütçe Dışı Kaynak</b>	Döner Sermaye	
	Diğer Yurt İçi	
	Yurt Dışı	
<b>Toplam Bütçe Dışı Kaynak İhtiyacı</b>		<b>0,00</b>
<b>Toplam Kaynak İhtiyacı</b>		<b>1.059.740,00</b>



## PERFORMANS HEDEFİ TABLOSU

<b>İdare Adı</b>	TEPEBAŞI BELEDİYESİ
------------------	---------------------

<b>Amaç 1</b>	Çağdaş, sağlıklı, estetik kentsel alanlar oluşturmak.
<b>Hedef 1.4</b>	Yaya ulaşımının kalitesini arttırmak için yaya yollarını iyileştirmek ve yeni yaya yolları yapmak.

<b>Strateji 1.4.1</b>	Ekipler tarafından mahalle eksiklerinin tespit edilmesi. Mahalle muhtarlarıyla görüşülmesi. Yıllık iş planlarının yapılması. Müdürlüğe gelen dilekçelerin değerlendirilmesi. İhtiyaç halinde hizmet alımı yoluyla personel ve iş makinesi temini. Gerekli alanlarda kamulaştırma yapmak.
Açıklamalar	

Performans Göstergeleri		2013	2014	2015
1	Bordür Döşenmesi (m)			15.000
<b>Açıklama:</b> 15.000 m bordür ile Muhtelif mahallelerimizin tretuvar imalatları tamamlanarak daha yaşanılabilir ve ferah sokaklar vatandaşımızın hizmetine sunulacaktır.				
2	Parke taş veya desen asfalt ile kaldırım yapılması (m <sup>2</sup> )			22.000
<b>Açıklama:</b> 22.000 m <sup>2</sup> parke taş veya desen asfalt ile Muhtelif mahallelerimizin tretuvar imalatları tamamlanarak daha yaşanılabilir ve ferah sokaklar vatandaşımızın hizmetine sunulacaktır.				
3	Bordür onarımı yapılması (m)			16.000
<b>Açıklama:</b> 16.000 m bordür ile Mahallerimizdeki tretuvarların daha etkin ve verimli şekilde kullanılabilmesi için mevcut tretuvarlar onarılacaktır.				

Faaliyetler		Kaynak İhtiyacı (2015) (TL)		
		Bütçe	Bütçe Dışı	Toplam
1	Bordür Döşenmesi (m)	848.400,00	0,00	<b>848.400,00</b>
2	Parke taş veya desen asfalt ile kaldırım yapılması (m <sup>2</sup> )	1.347.600,00	0,00	<b>1.347.600,00</b>
3	Bordür onarımı yapılması (m)	872.000,00	0,00	<b>872.000,00</b>
<b>Genel Toplam</b>		<b>3.068.000,00</b>	<b>0,00</b>	<b>3.068.000,00</b>

**FAALİYET MALİYETLERİ TABLOSU**

<b>İdare Adı</b>	<b>TEPEBAŞI BELEDİYESİ</b>
<b>Hedef 1.4</b>	<b>Yaya ulaşımının kalitesini arttırmak için yaya yollarını iyileştirmek ve yeni yaya yolları yapmak.</b>
<b>Faaliyet 1.4.1.1</b>	<b>Bordür Döşenmesi (m)</b>
<b>Sorumlu Harcama Birimi veya Birimleri</b>	<b>FEN İŞLERİ MÜDÜRLÜĞÜ</b>
<p><b>Açıklamalar</b>  15.000 m bordür ile Muhtelif mahallelerimizin tretuvar imalatları tamamlanarak daha yaşanılabilir ve ferah sokaklar vatandaşımızın hizmetine sunulacaktır.</p>	

<b>Ekonomik Kod</b>		<b>2015</b>
01	Personel Giderleri	331.200,00
02	SGK Devlet Primi Giderleri	163.200,00
03	Mal ve Hizmet Alım Giderleri	354.000,00
04	Faiz Giderleri	
05	Cari Transferler	
06	Sermaye Giderleri	
07	Sermaye Transferleri	
08	Borç verme	
<b>Toplam Bütçe Kaynak İhtiyacı</b>		<b>848.400,00</b>
<b>Bütçe Dışı Kaynak</b>	Döner Sermaye	
	Diğer Yurt İçi	
	Yurt Dışı	
<b>Toplam Bütçe Dışı Kaynak İhtiyacı</b>		<b>0,00</b>
<b>Toplam Kaynak İhtiyacı</b>		<b>848.400,00</b>

**FAALİYET MALİYETLERİ TABLOSU**

<b>İdare Adı</b>	<b>TEPEBAŞI BELEDİYESİ</b>
<b>Hedef 1.4</b>	<b>Yaya ulaşımının kalitesini arttırmak için yaya yollarını iyileştirmek ve yeni yaya yolları yapmak.</b>
<b>Faaliyet 1.4.1.2</b>	<b>Bordür onarımı yapılması (m)</b>
<b>Sorumlu Harcama Birimi veya Birimleri</b>	<b>FEN İŞLERİ MÜDÜRLÜĞÜ</b>
<p><b>Açıklamalar</b>                  22.000 m<sup>2</sup> parke taş veya desen asfalt ile Muhtelif mahallelerimizin tretuvar imalatları tamamlanarak daha yaşanılabilir ve ferah sokaklar vatandaşımızın hizmetine sunulacaktır.</p>	

<b>Ekonomik Kod</b>		<b>2015</b>
01	Personel Giderleri	379.200,00
02	SGK Devlet Primi Giderleri	189.600,00
03	Mal ve Hizmet Alım Giderleri	778.800,00
04	Faiz Giderleri	
05	Cari Transferler	
06	Sermaye Giderleri	
07	Sermaye Transferleri	
08	Borç verme	
<b>Toplam Bütçe Kaynak İhtiyacı</b>		<b>1.347.600,00</b>
<b>Bütçe Dışı Kaynak</b>	Döner Sermaye	
	Diğer Yurt İçi	
	Yurt Dışı	
<b>Toplam Bütçe Dışı Kaynak İhtiyacı</b>		<b>0,00</b>
<b>Toplam Kaynak İhtiyacı</b>		<b>1.347.600,00</b>

**FAALİYET MALİYETLERİ TABLOSU**

<b>İdare Adı</b>	<b>TEPEBAŞI BELEDİYESİ</b>
<b>Hedef 1.4</b>	<b>Yaya ulaşımının kalitesini arttırmak için yaya yollarını iyileştirmek ve yeni yaya yolları yapmak.</b>
<b>Faaliyet 1.4.1.3</b>	<b>Bordür onarımı yapılması (m)</b>
<b>Sorumlu Harcama Birimi veya Birimleri</b>	<b>FEN İŞLERİ MÜDÜRLÜĞÜ</b>
<p><b>Açıklamalar</b>  16.000 m bordür ile Mahallerimizdeki tretuvarların daha etkin ve verimli şekilde kullanılabilmeleri için mevcut tretuvarlar onarılacaktır.</p>	

<b>Ekonomik Kod</b>		<b>2015</b>
01	Personel Giderleri	331.200,00
02	SGK Devlet Primi Giderleri	163.200,00
03	Mal ve Hizmet Alım Giderleri	377.600,00
04	Faiz Giderleri	
05	Cari Transferler	
06	Sermaye Giderleri	
07	Sermaye Transferleri	
08	Borç verme	
<b>Toplam Bütçe Kaynak İhtiyacı</b>		<b>872.000,00</b>
<b>Bütçe Dışı Kaynak</b>	Döner Sermaye	
	Diğer Yurt İçi	
	Yurt Dışı	
<b>Toplam Bütçe Dışı Kaynak İhtiyacı</b>		<b>0,00</b>
<b>Toplam Kaynak İhtiyacı</b>		<b>872.000,00</b>

## PERFORMANS HEDEFİ TABLOSU

<b>İdare Adı</b>	TEPEBAŞI BELEDİYESİ
------------------	---------------------

<b>Amaç 1</b>	Çağdaş, sağlıklı, estetik kentsel alanlar oluşturmak.
<b>Hedef 1.5</b>	Yetkili diğer kurumların hazırladığı üst ölçek planların onaylanmasını takiben ilgili yerlerde 1/1000 ölçekli Uygulama İmar Planlarının Revize edilmesi, değiştirilmesi ve/veya 1/1000 ölçekli Uygulama İmar Planlarının hazırlanması.

<b>Strateji 1.5.1</b>	Gereken konularda kamu kurumlarının görüşlerinin alınması. Arazi çalışması yapılması. Planların incelenmesi, hazırlanması. Mahkeme kararınca iptal olan alanlarda yeniden 1/1000 ölçekli Uygulama İmar planı yapılması.
Açıklamalar	

Performans Göstergeleri		2013	2014	2015
1	Görüş talep edilen kurum oranı			x
Açıklama				
2	Arazi çalışması gerçekleştirilen alanın oranı			x
Açıklama				
3	Planların incelenmesi, hazırlanması			x
Açıklama				

Faaliyetler	Kaynak İhtiyacı (2015) (TL)		
	Bütçe	Bütçe Dışı	Toplam
1 Görüş talep edilen kurum oranı	237.180,00	0,00	<b>237.180,00</b>
2 Arazi çalışması gerçekleştirilen alanın oranı	286.180,00	0,00	<b>286.180,00</b>
3 Planların incelenmesi, hazırlanması	212.680,00	0,00	<b>212.680,00</b>
<b>Genel Toplam</b>	<b>736.040,00</b>	<b>0,00</b>	<b>736.040,00</b>

**FAALİYET MALİYETLERİ TABLOSU**

<b>İdare Adı</b>	<b>TEPEBAŞI BELEDİYESİ</b>
<b>Hedef 1.5</b>	<b>Yetkili diğer kurumların hazırladığı üst ölçek planların onaylanmasını takiben ilgili yerlerde 1/1000 ölçekli Uygulama İmar Planlarının Revize edilmesi, değiştirilmesi ve/veya 1/1000 ölçekli Uygulama İmar Planlarının hazırlanması.</b>
<b>Faaliyet 1.5.1.1</b>	<b>Görüş talep edilen kurum oranı</b>
<b>Sorumlu Harcama Birimi veya Birimleri</b>	<b>İMAR VE ŞEHİRCİLİK MÜDÜRLÜĞÜ</b>
<b>Açıklamalar</b>	

<b>Ekonomik Kod</b>		<b>2015</b>
01	Personel Giderleri	138.840,00
02	SGK Devlet Primi Giderleri	24.840,00
03	Mal ve Hizmet Alım Giderleri	73.500,00
04	Faiz Giderleri	
05	Cari Transferler	
06	Sermaye Giderleri	
07	Sermaye Transferleri	
08	Borç verme	
<b>Toplam Bütçe Kaynak İhtiyacı</b>		<b>237.180,00</b>
<b>Bütçe Dışı Kaynak</b>	Döner Sermaye	
	Diğer Yurt İçi	
	Yurt Dışı	
<b>Toplam Bütçe Dışı Kaynak İhtiyacı</b>		<b>0,00</b>
<b>Toplam Kaynak İhtiyacı</b>		<b>237.180,00</b>

**FAALİYET MALİYETLERİ TABLOSU**

<b>İdare Adı</b>	<b>TEPEBAŞI BELEDİYESİ</b>
<b>Hedef 1.5</b>	<b>Yetkili diğer kurumların hazırladığı üst ölçek planların onaylanmasını takiben ilgili yerlerde 1/1000 ölçekli Uygulama İmar Planlarının Revize edilmesi, değiştirilmesi ve/veya 1/1000 ölçekli Uygulama İmar Planlarının hazırlanması.</b>
<b>Faaliyet 1.5.1.2</b>	<b>Arazi çalışması gerçekleştirilen alanın oranı</b>
<b>Sorumlu Harcama Birimi veya Birimleri</b>	<b>İMAR VE ŞEHİRCİLİK MÜDÜRLÜĞÜ</b>
<b>Açıklamalar</b>	

<b>Ekonomik Kod</b>		<b>2015</b>
01	Personel Giderleri	138.840,00
02	SGK Devlet Primi Giderleri	24.840,00
03	Mal ve Hizmet Alım Giderleri	122.500,00
04	Faiz Giderleri	
05	Cari Transferler	
06	Sermaye Giderleri	
07	Sermaye Transferleri	
08	Borç verme	
<b>Toplam Bütçe Kaynak İhtiyacı</b>		<b>286.180,00</b>
<b>Bütçe Dışı Kaynak</b>	Döner Sermaye	
	Diğer Yurt İçi	
	Yurt Dışı	
<b>Toplam Bütçe Dışı Kaynak İhtiyacı</b>		<b>0,00</b>
<b>Toplam Kaynak İhtiyacı</b>		<b>286.180,00</b>

**FAALİYET MALİYETLERİ TABLOSU**

<b>İdare Adı</b>	<b>TEPEBAŞI BELEDİYESİ</b>
<b>Hedef 1.5</b>	<b>Yetkili diğer kurumların hazırladığı üst ölçek planların onaylanmasını takiben ilgili yerlerde 1/1000 ölçekli Uygulama İmar Planlarının Revize edilmesi, değiştirilmesi ve/veya 1/1000 ölçekli Uygulama İmar Planlarının hazırlanması.</b>
<b>Faaliyet 1.5.1.3</b>	<b>Planların incelenmesi, hazırlanması</b>
<b>Sorumlu Harcama Birimi veya Birimleri</b>	<b>İMAR VE ŞEHİRCİLİK MÜDÜRLÜĞÜ</b>
<i>Açıklamalar</i>	

<b>Ekonomik Kod</b>		<b>2015</b>
01	Personel Giderleri	138.840,00
02	SGK Devlet Primi Giderleri	24.840,00
03	Mal ve Hizmet Alım Giderleri	49.000,00
04	Faiz Giderleri	
05	Cari Transferler	
06	Sermaye Giderleri	
07	Sermaye Transferleri	
08	Borç verme	
<b>Toplam Bütçe Kaynak İhtiyacı</b>		<b>212.680,00</b>
<b>Bütçe Dışı Kaynak</b>	Döner Sermaye	
	Diğer Yurt İçi	
	Yurt Dışı	
<b>Toplam Bütçe Dışı Kaynak İhtiyacı</b>		<b>0,00</b>
<b>Toplam Kaynak İhtiyacı</b>		<b>212.680,00</b>



## PERFORMANS HEDEFİ TABLOSU

<b>İdare Adı</b>	TEPEBAŞI BELEDİYESİ
------------------	---------------------

<b>Amaç 1</b>	Çağdaş, sağlıklı, estetik kentsel alanlar oluşturmak.
<b>Hedef 1.6</b>	İlgili alanlarda, yetki devri halinde Kentsel Dönüşüm Projelerinin hazırlanması

<b>Strateji 1.6.1</b>	Analiz Çalışmalarının Yapılması Kentsel Dönüşüm Modelinin Belirlenmesi Gerek görüldüğü durumlarda paydaşlarla toplantılar düzenlenmesi (Belediye, Yatırımcı, Mülk sahipleri vb.)
Açıklamalar	

Performans Göstergeleri		2013	2014	2015
1	Arazi çalışması gerçekleştirilen alanın oranı			x
Açıklama				
2	Kentsel Dönüşüm Modelinin Belirlenmesi			x
Açıklama				
3	Gerek görüldüğü durumlarda paydaşlarla toplantılar düzenlenmesi			x
Açıklama				

Faaliyetler	Kaynak İhtiyacı (2015) (TL)		
	Bütçe	Bütçe Dışı	Toplam
1 Arazi çalışması gerçekleştirilen alanın oranı	242.053,00	0,00	<b>242.053,00</b>
2 Kentsel Dönüşüm Modelinin Belirlenmesi	221.053,00	0,00	<b>221.053,00</b>
3 Gerek görüldüğü durumlarda paydaşlarla toplantılar düzenlenmesi	242.053,00	0,00	<b>242.053,00</b>
<b>Genel Toplam</b>	<b>705.159,00</b>	<b>0,00</b>	<b>705.159,00</b>

**FAALİYET MALİYETLERİ TABLOSU**

<b>İdare Adı</b>	<b>TEPEBAŞI BELEDİYESİ</b>
<b>Hedef 1.6</b>	<b>İlgili alanlarda, yetki devri halinde Kentsel Dönüşüm Projelerinin hazırlanması</b>
<b>Faaliyet 1.6.1.1</b>	<b>Arazi çalışması gerçekleştirilen alanın oram</b>
<b>Sorumlu Harcama Birimi veya Birimleri</b>	<b>İMAR VE ŞEHİRCİLİK MÜDÜRLÜĞÜ</b>
<i>Açıklamalar</i>	

<b>Ekonomik Kod</b>		<b>2015</b>
01	Personel Giderleri	169.693,00
02	SGK Devlet Primi Giderleri	30.360,00
03	Mal ve Hizmet Alım Giderleri	42.000,00
04	Faiz Giderleri	
05	Cari Transferler	
06	Sermaye Giderleri	
07	Sermaye Transferleri	
08	Borç verme	
<b>Toplam Bütçe Kaynak İhtiyacı</b>		<b>242.053,00</b>
<b>Bütçe Dışı Kaynak</b>	Döner Sermaye	
	Diğer Yurt İçi	
	Yurt Dışı	
<b>Toplam Bütçe Dışı Kaynak İhtiyacı</b>		<b>0,00</b>
<b>Toplam Kaynak İhtiyacı</b>		<b>242.053,00</b>

**FAALİYET MALİYETLERİ TABLOSU**

<b>İdare Adı</b>	<b>TEPEBAŞI BELEDİYESİ</b>
<b>Hedef 1.6</b>	<b>İlgili alanlarda, yetki devri halinde Kentsel Dönüşüm Projelerinin hazırlanması</b>
<b>Faaliyet 1.6.1.2</b>	<b>Kentsel Dönüşüm Modelinin Belirlenmesi</b>
<b>Sorumlu Harcama Birimi veya Birimleri</b>	<b>İMAR VE ŞEHİRCİLİK MÜDÜRLÜĞÜ</b>
<i>Açıklamalar</i>	

<b>Ekonomik Kod</b>		<b>2015</b>
01	Personel Giderleri	169.693,00
02	SGK Devlet Primi Giderleri	30.360,00
03	Mal ve Hizmet Alım Giderleri	21.000,00
04	Faiz Giderleri	
05	Cari Transferler	
06	Sermaye Giderleri	
07	Sermaye Transferleri	
08	Borç verme	
<b>Toplam Bütçe Kaynak İhtiyacı</b>		<b>221.053,00</b>
<b>Bütçe Dışı Kaynak</b>	Döner Sermaye	
	Diğer Yurt İçi	
	Yurt Dışı	
<b>Toplam Bütçe Dışı Kaynak İhtiyacı</b>		<b>0,00</b>
<b>Toplam Kaynak İhtiyacı</b>		<b>221.053,00</b>

**FAALİYET MALİYETLERİ TABLOSU**

<b>İdare Adı</b>	<b>TEPEBAŞI BELEDİYESİ</b>
<b>Hedef 1.6</b>	<b>İlgili alanlarda, yetki devri halinde Kentsel Dönüşüm Projelerinin hazırlanması</b>
<b>Faaliyet 1.6.1.3</b>	<b>Gerek görüldüğü durumlarda paydaşlarla toplantılar düzenlenmesi</b>
<b>Sorumlu Harcama Birimi veya Birimleri</b>	<b>İMAR VE ŞEHİRCİLİK MÜDÜRLÜĞÜ</b>
<b>Açıklamalar</b>	

<b>Ekonomik Kod</b>		<b>2015</b>
01	Personel Giderleri	169.693,00
02	SGK Devlet Primi Giderleri	30.360,00
03	Mal ve Hizmet Alım Giderleri	42.000,00
04	Faiz Giderleri	
05	Cari Transferler	
06	Sermaye Giderleri	
07	Sermaye Transferleri	
08	Borç verme	
<b>Toplam Bütçe Kaynak İhtiyacı</b>		<b>242.053,00</b>
<b>Bütçe Dışı Kaynak</b>	Döner Sermaye	
	Diğer Yurt İçi	
	Yurt Dışı	
<b>Toplam Bütçe Dışı Kaynak İhtiyacı</b>		<b>0,00</b>
<b>Toplam Kaynak İhtiyacı</b>		<b>242.053,00</b>

**PERFORMANS HEDEFİ TABLOSU**

<b>İdare Adı</b>	TEPEBAŞI BELEDİYESİ
------------------	---------------------

<b>Amaç 1</b>	Çağdaş, sağlıklı, estetik kentsel alanlar oluşturmak.
<b>Hedef 1.7</b>	Sürdürülebilir Bir Ekosistemi Sağlayacak Çalışmalar Yapmak, Mevcut Parkları Bölgenin Gelişen İhtiyaçlarını Karşılacak Hale Getirmek, Spor Alanları Oluşturmak Ve Katılımcı Yöntemlerle Park Alanları Oluşturmak

<b>Strateji 1.7.1</b>	<p>Park yapılacak mahallelerin tespit edilmesi.Park yapılacak mahallelerde yaşayan vatandaşların ihtiyaçlarının tespit edilmesi.Tespit edilen ihtiyaçlar doğrultusunda tasarım çalışmalarının başlatılması.Park materyallerinin atölyelerde üretilip üretilmeyeceği yada stoklarda olup olmadığının tespit edilmesi.Mevcut parklardan yenileme yapılacakların tespit edilmesi.Tespit edilen parkların tamamen mi yoksa kısmen mi yenileneceğine karar verilmesi.Park yenilenecek alanda yaşayan vatandaşların ihtiyaçlarının tespit edilmesi.Park tamamen yenilenecekse tespit edilen ihtiyaçlar doğrultusunda tasarım çalışmalarının başlatılması.Park kısmen yenilenecekse yenilenecek park materyalleri (bank, çöp kutusu, çim alan vb.) saptanması.Park materyallerinin atölyelerde üretilip üretilmeyeceği yada stoklarda olup olmadığının tespit edilmesi.Atölyelerde üretilmeyen yada stokta olmayan park materyalleri için satın alma sürecinin başlatılması.Vatandaşların ihtiyaçları ve talepleri doğrultusunda tespit edilen mevcut parklara ya da yeni yapılacak parklara basketbol, futbol ya da voleybol sahası yapılması.Vatandaşların ihtiyaçları ve talepleri doğrultusunda tespit edilen mevcut parklara ya da yeni yapılacak parklara açık alan spor aleti monte edilmesi.Vatandaşların ihtiyaçları ve talepleri doğrultusunda tespit edilen mevcut parklara ya da yeni yapılacak parklara koşu pisti yapımı.Park yapılacak mahallenin tespit edilmesi.Mahallede yaşayan vatandaşların ihtiyaçlarının anket vb. yöntemlerle tespit edilmesi.Tespit edilen ihtiyaçlar doğrultusunda tasarım çalışmalarının başlatılması.Park materyallerinin atölyelerde üretilip üretilmeyeceği yada stoklarda olup olmadığının tespit edilmesi.Atölyelerde üretilmeyen yada stokta olmayan park materyalleri için satın alma sürecinin başlatılması.Gerekli alanlarda kamulaştırma yapmak</p>
<b>Açıklamalar</b>	

<b>Performans Göstergeleri</b>		<b>2013</b>	<b>2014</b>	<b>2015</b>
1	Yapılacak Park alanı (m <sup>2</sup> )			70.000
2	Yenilenecek Park Alanı (m <sup>2</sup> )			50.000
3	Yapılacak Spor Sahası (adet)			2
4	Monte Edilecek Açık Alan Spor Aleti (adet)			10
5	Koşu Pisti Yapımı (adet)			1
6	Benim Parkım ile yapılan park (adet)			1
7	Kamulaştırılacak Yeşil Alan (m <sup>2</sup> )			6.000

<b>Faaliyetler</b>	<b>Kaynak İhtiyacı (2015) (TL)</b>		
	<b>Bütçe</b>	<b>Bütçe Dışı</b>	<b>Toplam</b>
1 Yapılacak Park alanı (m <sup>2</sup> )	3.906.653,00	0,00	<b>3.906.653,00</b>
2 Yenilenecek Park Alanı (m <sup>2</sup> )	2.151.602,00	0,00	<b>2.151.602,00</b>
3 Yapılacak Spor Sahası (adet)	300.000,00	0,00	<b>300.000,00</b>
4 Monte Edilecek Açık Alan Spor Aleti (adet)	157.188,00	0,00	<b>157.188,00</b>
5 Koşu Pisti Yapımı (adet)	300.000,00	0,00	<b>300.000,00</b>
6 Benim Parkım ile yapılan park (adet)	60.782,00	0,00	<b>60.782,00</b>
7 Kamulaştırılacak Yeşil Alan (m <sup>2</sup> )	3.059.740,00	0,00	<b>3.059.740,00</b>
<b>Genel Toplam</b>	<b>9.935.965,00</b>	<b>0,00</b>	<b>9.935.965,00</b>

**FAALİYET MALİYETLERİ TABLOSU**

<b>İdare Adı</b>	<b>TEPEBAŞI BELEDİYESİ</b>
<b>Hedef 1.7</b>	<b>Sürdürülebilir Bir Ekosistemi Sağlayacak Çalışmalar Yapmak, Mevcut Parkları Bölgenin Gelişen İhtiyaçlarını Karşılacak Hale Getirmek, Spor Alanları Oluşturmak Ve Katılımcı Yöntemlerle Park Alanları Oluşturmak</b>
<b>Faaliyet 1.7.1.1</b>	<b>Yapılacak Park alanı (m<sup>2</sup>)</b>
<b>Sorumlu Harcama Birimi veya Birimleri</b>	<b>PARK VE BAHÇELER MÜDÜRLÜĞÜ</b>
<i>Açıklamalar: 70.000<sup>2</sup> park yapılacaktır.</i>	

<b>Ekonomik Kod</b>		<b>2015</b>
01	Personeel Giderleri	670.978,00
02	SGK Devlet Primi Giderleri	235.675,00
03	Mal ve Hizmet Alım Giderleri	3.000.000,00
04	Faiz Giderleri	
05	Cari Transferler	
06	Sermaye Giderleri	
07	Sermaye Transferleri	
08	Borç verme	
<b>Toplam Bütçe Kaynak İhtiyacı</b>		<b>3.906.653,00</b>
<b>Bütçe Dışı Kaynak</b>	Döner Sermaye	
	Diğer Yurt İçi	
	Yurt Dışı	
<b>Toplam Bütçe Dışı Kaynak İhtiyacı</b>		<b>0,00</b>
<b>Toplam Kaynak İhtiyacı</b>		<b>3.906.653,00</b>

**FAALİYET MALİYETLERİ TABLOSU**

<b>İdare Adı</b>	<b>TEPEBAŞI BELEDİYESİ</b>
<b>Hedef 1.7</b>	<b>Sürdürülebilir Bir Ekosistemi Sağlayacak Çalışmalar Yapmak, Mevcut Parkları Bölgenin Gelişen İhtiyaçlarını Karşılacak Hale Getirmek, Spor Alanları Oluşturmak Ve Katılımcı Yöntemlerle Park Alanları Oluşturmak</b>
<b>Faaliyet 1.7.1.2</b>	<b>Yenilenecek Park Alanı (m<sup>2</sup>)</b>
<b>Sorumlu Harcama Birimi veya Birimleri</b>	<b>PARK VE BAHÇELER MÜDÜRLÜĞÜ</b>
<i>Açıklamalar: 50.000 m<sup>2</sup> park yenilenecektir.</i>	

<b>Ekonomik Kod</b>		<b>2015</b>
01	Personel Giderleri	483.349,00
02	SGK Devlet Primi Giderleri	168.253,00
03	Mal ve Hizmet Alım Giderleri	1.500.000,00
04	Faiz Giderleri	
05	Cari Transferler	
06	Sermaye Giderleri	
07	Sermaye Transferleri	
08	Borç verme	
<b>Toplam Bütçe Kaynak İhtiyacı</b>		<b>2.151.602,00</b>
<b>Bütçe Dışı Kaynak</b>	Döner Sermaye	
	Diğer Yurt İçi	
	Yurt Dışı	
<b>Toplam Bütçe Dışı Kaynak İhtiyacı</b>		<b>0,00</b>
<b>Toplam Kaynak İhtiyacı</b>		<b>2.151.602,00</b>

**FAALİYET MALİYETLERİ TABLOSU**

<b>İdare Adı</b>	<b>TEPEBAŞI BELEDİYESİ</b>
<b>Hedef 1.7</b>	<b>Sürdürülebilir Bir Ekosistemi Sağlayacak Çalışmalar Yapmak, Mevcut Parkları Bölgenin Gelişen İhtiyaçlarını Karşılacak Hale Getirmek, Spor Alanları Oluşturmak Ve Katılımcı Yöntemlerle Park Alanları Oluşturmak</b>
<b>Faaliyet 1.7.1.3</b>	<b>Yapılacak Spor Sahası (adet)</b>
<b>Sorumlu Harcama Birimi veya Birimleri</b>	<b>PARK VE BAHÇELER MÜDÜRLÜĞÜ</b>
<i>Açıklamalar: 2 adet spor sahası yapılacaktır.</i>	

<b>Ekonomik Kod</b>		<b>2015</b>
01	Personeel Giderleri	
02	SGK Devlet Primi Giderleri	
03	Mal ve Hizmet Alım Giderleri	300.000,00
04	Faiz Giderleri	
05	Cari Transferler	
06	Sermaye Giderleri	
07	Sermaye Transferleri	
08	Borç verme	
<b>Toplam Bütçe Kaynak İhtiyacı</b>		<b>300.000,00</b>
<b>Bütçe Dışı Kaynak</b>	Döner Sermaye	
	Diğer Yurt İçi	
	Yurt Dışı	
<b>Toplam Bütçe Dışı Kaynak İhtiyacı</b>		<b>0,00</b>
<b>Toplam Kaynak İhtiyacı</b>		<b>300.000,00</b>



**FAALİYET MALİYETLERİ TABLOSU**

<b>İdare Adı</b>	<b>TEPEBAŞI BELEDİYESİ</b>
<b>Hedef 1.7</b>	<b>Sürdürülebilir Bir Ekosistemi Sağlayacak Çalışmalar Yapmak, Mevcut Parkları Bölgenin Gelişen İhtiyaçlarını Karşılacak Hale Getirmek, Spor Alanları Oluşturmak Ve Katılımcı Yöntemlerle Park Alanları Oluşturmak</b>
<b>Faaliyet 1.7.1.4</b>	<b>Monte Edilecek Açık Alan Spor Aleti (adet)</b>
<b>Sorumlu Harcama Birimi veya Birimleri</b>	<b>PARK VE BAHÇELER MÜDÜRLÜĞÜ</b>
<i>Açıklamalar: 10 adet açık alan spor aleti monte edilecektir.</i>	

<b>Ekonomik Kod</b>		<b>2015</b>
01	Personel Giderleri	5.325,00
02	SGK Devlet Primi Giderleri	1.863,00
03	Mal ve Hizmet Alım Giderleri	150.000,00
04	Faiz Giderleri	
05	Cari Transferler	
06	Sermaye Giderleri	
07	Sermaye Transferleri	
08	Borç verme	
<b>Toplam Bütçe Kaynak İhtiyacı</b>		<b>157.188,00</b>
<b>Bütçe Dışı Kaynak</b>	Döner Sermaye	
	Diğer Yurt İçi	
	Yurt Dışı	
<b>Toplam Bütçe Dışı Kaynak İhtiyacı</b>		<b>0,00</b>
<b>Toplam Kaynak İhtiyacı</b>		<b>157.188,00</b>

**FAALİYET MALİYETLERİ TABLOSU**

<b>İdare Adı</b>	<b>TEPEBAŞI BELEDİYESİ</b>
<b>Hedef 1.7</b>	<b>Sürdürülebilir Bir Ekosistemi Sağlayacak Çalışmalar Yapmak, Mevcut Parkları Bölgenin Gelişen İhtiyaçlarını Karşılacak Hale Getirmek, Spor Alanları Oluşturmak Ve Katılımcı Yöntemlerle Park Alanları Oluşturmak</b>
<b>Faaliyet 1.7.1.5</b>	<b>Koşu Pisti Yapımı (adet)</b>
<b>Sorumlu Harcama Birimi veya Birimleri</b>	<b>PARK VE BAHÇELER MÜDÜRLÜĞÜ</b>
<i>Açıklamalar: 1 adet koşu pisti yapılacaktır.</i>	

<b>Ekonomik Kod</b>		<b>2015</b>
01	Personeel Giderleri	
02	SGK Devlet Primi Giderleri	
03	Mal ve Hizmet Alım Giderleri	300.000,00
04	Faiz Giderleri	
05	Cari Transferler	
06	Sermaye Giderleri	
07	Sermaye Transferleri	
08	Borç verme	
<b>Toplam Bütçe Kaynak İhtiyacı</b>		<b>300.000,00</b>
<b>Bütçe Dışı Kaynak</b>	Döner Sermaye	
	Diğer Yurt İçi	
	Yurt Dışı	
<b>Toplam Bütçe Dışı Kaynak İhtiyacı</b>		<b>0,00</b>
<b>Toplam Kaynak İhtiyacı</b>		<b>300.000,00</b>

**FAALİYET MALİYETLERİ TABLOSU**

<b>İdare Adı</b>	<b>TEPEBAŞI BELEDİYESİ</b>
<b>Hedef 1.7</b>	<b>Sürdürülebilir Bir Ekosistemi Sağlayacak Çalışmalar Yapmak, Mevcut Parkları Bölgenin Gelişen İhtiyaçlarını Karşılacak Hale Getirmek, Spor Alanları Oluşturmak Ve Katılımcı Yöntemlerle Park Alanları Oluşturmak</b>
<b>Faaliyet 1.7.1.6</b>	<b>Benim Parkım ile yapılan park (adet)</b>
<b>Sorumlu Harcama Birimi veya Birimleri</b>	<b>PARK VE BAHÇELER MÜDÜRLÜĞÜ</b>
<p><i><b>Açıklamalar:</b> Vatandaşlardan gelen talepler doğrultusunda tespit edilen mahallede yaşayan vatandaşların ihtiyaçlarının anket vb. yöntemlerle tespit edilecek ve söz konusu mahallede 1 adet park yapılacaktır.</i></p>	

<b>Ekonomik Kod</b>		<b>2015</b>
01	Personel Giderleri	7.987,00
02	SGK Devlet Primi Giderleri	2.795,00
03	Mal ve Hizmet Alım Giderleri	50.000,00
04	Faiz Giderleri	
05	Cari Transferler	
06	Sermaye Giderleri	
07	Sermaye Transferleri	
08	Borç verme	
<b>Toplam Bütçe Kaynak İhtiyacı</b>		<b>60.782,00</b>
<b>Bütçe Dışı Kaynak</b>	Döner Sermaye	
	Diğer Yurt İçi	
	Yurt Dışı	
<b>Toplam Bütçe Dışı Kaynak İhtiyacı</b>		<b>0,00</b>
<b>Toplam Kaynak İhtiyacı</b>		<b>60.782,00</b>

**FAALİYET MALİYETLERİ TABLOSU**

<b>İdare Adı</b>	<b>TEPEBAŞI BELEDİYESİ</b>
<b>Hedef 1.7</b>	<b>Sürdürülebilir Bir Ekosistemi Sağlayacak Çalışmalar Yapmak, Mevcut Parkları Bölgenin Gelişen İhtiyaçlarını Karşılacak Hale Getirmek, Spor Alanları Oluşturmak Ve Katılımcı Yöntemlerle Park Alanları Oluşturmak</b>
<b>Faaliyet 1.7.1.7</b>	<b>Kamulaştırılacak Yeşil Alan (m<sup>2</sup>)</b>
<b>Sorumlu Harcama Birimi veya Birimleri</b>	<b>EMLAK İSTİMLAK MÜDÜRLÜĞÜ</b>
<b>Açıklamalar : Mahalle eksiklerinin tespit edilmesi, gelen dilekçelerin değerlendirilmesi, mahalle muhtarı ile görüşülmesi, yıllık iş planlarının yapılması, gerekli alanlarda kamulaştırma yapılması.</b>	

<b>Ekonomik Kod</b>		<b>2015</b>
01	Personel Giderleri	20.500,00
02	SGK Devlet Primi Giderleri	2.500,00
03	Mal ve Hizmet Alım Giderleri	35.580,00
04	Faiz Giderleri	
05	Cari Transferler	1.160,00
06	Sermaye Giderleri	3.000.000,00
07	Sermaye Transferleri	
08	Borç verme	
<b>Toplam Bütçe Kaynak İhtiyacı</b>		<b>3.059.740,00</b>
<b>Bütçe Dışı Kaynak</b>	Döner Sermaye	
	Diğer Yurt İçi	
	Yurt Dışı	
<b>Toplam Bütçe Dışı Kaynak İhtiyacı</b>		<b>0,00</b>
<b>Toplam Kaynak İhtiyacı</b>		<b>3.059.740,00</b>

## PERFORMANS HEDEFİ TABLOSU

<b>İdare Adı</b>	TEPEBAŞI BELEDİYESİ
------------------	---------------------

<b>Amaç 1</b>	Çağdaş, sağlıklı, estetik kentsel alanlar oluşturmak.
<b>Hedef 1.8</b>	Biyolojik Ve Genetik Mirasa Sahip Çıkacak Koruyucu Ve Destekleyici Çalışmalar Yapmak

<b>Strateji 1.8.1</b>	Belediyemiz seralarında üretilen fidelerin dağıtılması.
Açıklamalar	

Performans Göstergeleri		2013	2014	2015
1	Hobi Bahçelerinde Fide Dağıtım (adet)			7500

Faaliyetler		Kaynak İhtiyacı (2015) (TL)		
		Bütçe	Bütçe Dışı	Toplam
1	Hobi Bahçelerinde Fide Dağıtım (adet)	22.912,00	0,00	22.912,00
<b>Genel Toplam</b>		<b>22.912,00</b>	<b>0,00</b>	<b>22.912,00</b>

**FAALİYET MALİYETLERİ TABLOSU**

<b>İdare Adı</b>	<b>TEPEBAŞI BELEDİYESİ</b>
<b>Hedef 1.8</b>	<b>Biyolojik Ve Genetik Mirasa Sahip Çıkacak Koruyucu Ve Destekleyici Çalışmalar Yapmak</b>
<b>Faaliyet 1.8.1.1</b>	<b>Hobi Bahçelerinde Fide Dağıtım (adet)</b>
<b>Sorumlu Harcama Birimi veya Birimleri</b>	<b>PARK VE BAHÇELER MÜDÜRLÜĞÜ</b>
<p><i><b>Açıklamalar :</b> Batıkent Hobi Bahçesi, Selami Vardar Gönüllü Bahçeleri ve Mustafa Mansız Gönüllü Bahçeleri kullanıcılarına Belediyemiz seralarında üretilen 7.500 adet fide dağıtılacaktır.</i></p>	

<b>Ekonomik Kod</b>		<b>2015</b>
01	Personel Giderleri	14.750,00
02	SGK Devlet Primi Giderleri	5.162,00
03	Mal ve Hizmet Alım Giderleri	3.000,00
04	Faiz Giderleri	
05	Cari Transferler	
06	Sermaye Giderleri	
07	Sermaye Transferleri	
08	Borç verme	
<b>Toplam Bütçe Kaynak İhtiyacı</b>		<b>22.912,00</b>
<b>Bütçe Dışı Kaynak</b>	Döner Sermaye	
	Diğer Yurt İçi	
	Yurt Dışı	
<b>Toplam Bütçe Dışı Kaynak İhtiyacı</b>		<b>0,00</b>
<b>Toplam Kaynak İhtiyacı</b>		<b>22.912,00</b>

## PERFORMANS HEDEFİ TABLOSU

<b>İdare Adı</b>	TEPEBAŞI BELEDİYESİ
------------------	---------------------

<b>Amaç 1</b>	Çağdaş, sağlıklı, estetik kentsel alanlar oluşturmak.
<b>Hedef 1.9</b>	Bölgemizde, yaşlıların yaşamını kolaylaştıracak sosyal ortamlar ve kentsel düzenlemeler oluşturarak sosyal hayata katılımına destek vermek.

<b>Strateji 1.9.1</b>	İlgili sivil toplum kuruluşları ile iş birliği yapmak. İhtiyaç analizinin yapılması. Alzheimer hastası yaşlılar için Özel Bakım Yaşlısı Konuk Evleri açmak. Alzheimer hastalarına ve ailelerine yönelik çalışmalar yapılması. Yaşlı Konuk evleri açmak.
Açıklamalar	

Performans Göstergeleri		2013	2014	2015
1	Özel Bakım Yaşlısı Konuk Evlerinden faydalanacak birey sayısı			60
Açıklama				
2	Yaşlı Konuk Evlerinden faydalanacak birey sayısı			105
Açıklama				

Faaliyetler	Kaynak İhtiyacı (2015) (TL)		
	Bütçe	Bütçe Dışı	Toplam
1 Özel Bakım Yaşlısı Konuk Evlerinden faydalanacak birey sayısı	642.977,00	0,00	<b>642.977,00</b>
2 Yaşlı Konuk Evlerinden faydalanacak birey sayısı	642.977,00	0,00	<b>642.977,00</b>
<b>Genel Toplam</b>	<b>1.285.954,00</b>	<b>0,00</b>	<b>1.285.954,00</b>

**FAALİYET MALİYETLERİ TABLOSU**

<b>İdare Adı</b>	<b>TEPEBAŞI BELEDİYESİ</b>
<b>Hedef 1.9</b>	<b>Bölgemizde, yaşlıların yaşamını kolaylaştıracak sosyal ortamlar ve kentsel düzenlemeler oluşturarak sosyal hayata katılımına destek vermek.</b>
<b>Faaliyet 1.9.1.1</b>	<b>Özel Bakım Yaşlısı Konuk Evlerinden faydalanacak birey sayısı</b>
<b>Sorumlu Harcama Birimi veya Birimleri</b>	<b>SAĞLIK İŞLERİ MÜDÜRLÜĞÜ</b>
<b>Açıklamalar</b>	

<b>Ekonomik Kod</b>		<b>2015</b>
01	Personel Giderleri	82.668,00
02	SGK Devlet Primi Giderleri	16.932,00
03	Mal ve Hizmet Alım Giderleri	543.377,00
04	Faiz Giderleri	
05	Cari Transferler	
06	Sermaye Giderleri	
07	Sermaye Transferleri	
08	Borç verme	
<b>Toplam Bütçe Kaynak İhtiyacı</b>		<b>642.977,00</b>
<b>Bütçe Dışı Kaynak</b>	Döner Sermaye	
	Diğer Yurt İçi	
	Yurt Dışı	
<b>Toplam Bütçe Dışı Kaynak İhtiyacı</b>		<b>0,00</b>
<b>Toplam Kaynak İhtiyacı</b>		<b>642.977,00</b>



**FAALİYET MALİYETLERİ TABLOSU**

<b>İdare Adı</b>	<b>TEPEBAŞI BELEDİYESİ</b>
<b>Hedef 1.9</b>	<b>Bölgemizde, yaşlıların yaşamını kolaylaştıracak sosyal ortamlar ve kentsel düzenlemeler oluşturarak sosyal hayata katılımına destek vermek.</b>
<b>Faaliyet 1.9.1.2</b>	<b>Yaşlı Konuk Evlerinden faydalanacak birey sayısı</b>
<b>Sorumlu Harcama Birimi veya Birimleri</b>	<b>SAĞLIK İŞLERİ MÜDÜRLÜĞÜ</b>
<b>Açıklamalar</b>	

<b>Ekonomik Kod</b>		<b>2015</b>
01	Personel Giderleri	82.668,00
02	SGK Devlet Primi Giderleri	16.932,00
03	Mal ve Hizmet Alım Giderleri	543.377,00
04	Faiz Giderleri	
05	Cari Transferler	
06	Sermaye Giderleri	
07	Sermaye Transferleri	
08	Borç verme	
<b>Toplam Bütçe Kaynak İhtiyacı</b>		<b>642.977,00</b>
<b>Bütçe Dışı Kaynak</b>	Döner Sermaye	
	Diğer Yurt İçi	
	Yurt Dışı	
<b>Toplam Bütçe Dışı Kaynak İhtiyacı</b>		<b>0,00</b>
<b>Toplam Kaynak İhtiyacı</b>		<b>642.977,00</b>

## PERFORMANS HEDEFİ TABLOSU

<b>İdare Adı</b>	TEPEBAŞI BELEDİYESİ
------------------	---------------------

<b>Amaç 1</b>	Çağdaş, sağlıklı, estetik kentsel alanlar oluşturmak.
<b>Hedef 1.10</b>	Sağlıklı bir Tepebaşı için bölgemizdeki ilkokul 3. ve 4. sınıf öğrencilerinin ağız ve diş sağlığı konusunda bilincinin artırılması ve önleyici sağlık faaliyetlerinde bulunmak.

<b>Strateji 1.10.1</b>	İlgili kurum ve kuruluşlar ile iş birliği yapmak. İhtiyaç analizinin yapılması. Bölgemizdeki ilkokul 3. ve 4. sınıf öğrencilerinin ağız ve diş sağlığı konusunda bilincinin artırılması. Bölgemizdeki ilkokul sayısının belirlenmesi Bölgemizdeki ilkokul 3. ve 4. sınıf öğrencilerinin sayısının belirlenmesi
Açıklamalar	

Performans Göstergeleri		2013	2014	2015
1	Çocuk Ağız ve Diş Sağlığı Merkezi'ne okullardan tarama için gelen tüm öğrencilere ağız ve diş sağlığı konusunda eğitim verilmesi			% 100
2	Çocuk Ağız ve Diş Sağlığı Merkezi'nde ağız ve diş taramasından geçirilen öğrenci sayısı			5000
3	Çocuk Ağız ve Diş Sağlığı Merkezi'nde tedavi olan öğrenci sayısı			5000
4	Çocuk Ağız ve Diş Sağlığı Merkezi'nde florlama yapılan öğrenci sayısı			2500

Faaliyetler	Kaynak İhtiyacı (2015) (TL)		
	Bütçe	Bütçe Dışı	Toplam
1 Çocuk Ağız ve Diş Sağlığı Merkezi'ne okullardan tarama için gelen tüm öğrencilere ağız ve diş sağlığı konusunda eğitim verilmesi	249.028,00	0,00	<b>249.028,00</b>
2 Çocuk Ağız ve Diş Sağlığı Merkezi'nde ağız ve diş taramasından geçirilen öğrenci sayısı	249.028,00	0,00	<b>249.028,00</b>
3 Çocuk Ağız ve Diş Sağlığı Merkezi'nde tedavi olan öğrenci sayısı	249.028,00	0,00	<b>249.028,00</b>
4 Çocuk Ağız ve Diş Sağlığı Merkezi'nde florlama yapılan öğrenci sayısı	249.028,00	0,00	<b>249.028,00</b>
<b>Genel Toplam</b>	<b>996.112,00</b>	<b>0,00</b>	<b>996.112,00</b>

**FAALİYET MALİYETLERİ TABLOSU**

<b>İdare Adı</b>	<b>TEPEBAŞI BELEDİYESİ</b>
<b>Hedef 1.10</b>	Sağlıklı bir Tepebaşı için bölgemizdeki ilkokul 3. ve 4. sınıf öğrencilerinin ağız ve diş sağlığı konusunda bilincinin artırılması ve önleyici sağlık faaliyetlerinde bulunmak.
<b>Faaliyet 1.10.1.1</b>	Çocuk Ağız ve Diş Sağlığı Merkezi'ne okullardan tarama için gelen tüm öğrencilere ağız ve diş sağlığı konusunda eğitim verilmesi
<b>Sorumlu Harcama Birimi veya Birimleri</b>	<b>SAĞLIK İŞLERİ MÜDÜRLÜĞÜ</b>
<b>Açıklamalar</b>	

<b>Ekonomik Kod</b>		<b>2015</b>
01	Personel Giderleri	91.200,00
02	SGK Devlet Primi Giderleri	15.504,00
03	Mal ve Hizmet Alım Giderleri	142.324,00
04	Faiz Giderleri	
05	Cari Transferler	
06	Sermaye Giderleri	
07	Sermaye Transferleri	
08	Borç verme	
<b>Toplam Bütçe Kaynak İhtiyacı</b>		<b>249.028,00</b>
<b>Bütçe Dışı Kaynak</b>	Döner Sermaye	
	Diğer Yurt İçi	
	Yurt Dışı	
<b>Toplam Bütçe Dışı Kaynak İhtiyacı</b>		<b>0,00</b>
<b>Toplam Kaynak İhtiyacı</b>		<b>249.028,00</b>

**FAALİYET MALİYETLERİ TABLOSU**

<b>İdare Adı</b>	<b>TEPEBAŞI BELEDİYESİ</b>
<b>Hedef 1.10</b>	Sağlıklı bir Tepebaşı için bölgeimizdeki ilkokul 3. ve 4. sınıf öğrencilerinin ağız ve diş sağlığı konusunda bilincinin artırılması ve önleyici sağlık faaliyetlerinde bulunmak.
<b>Faaliyet 1.10.1.2</b>	Çocuk Ağız ve Diş Sağlığı Merkezi'nde ağız ve diş taramasından geçirilen öğrenci sayısı
<b>Sorumlu Harcama Birimi veya Birimleri</b>	<b>SAĞLIK İŞLERİ MÜDÜRLÜĞÜ</b>
<i>Açıklamalar</i>	

<b>Ekonomik Kod</b>		<b>2015</b>
01	Personel Giderleri	91.200,00
02	SGK Devlet Primi Giderleri	15.504,00
03	Mal ve Hizmet Alım Giderleri	142.324,00
04	Faiz Giderleri	
05	Cari Transferler	
06	Sermaye Giderleri	
07	Sermaye Transferleri	
08	Borç verme	
<b>Toplam Bütçe Kaynak İhtiyacı</b>		<b>249.028,00</b>
<b>Bütçe Dışı Kaynak</b>	Döner Sermaye	
	Diğer Yurt İçi	
	Yurt Dışı	
<b>Toplam Bütçe Dışı Kaynak İhtiyacı</b>		<b>0,00</b>
<b>Toplam Kaynak İhtiyacı</b>		<b>249.028,00</b>

**FAALİYET MALİYETLERİ TABLOSU**

<b>İdare Adı</b>	<b>TEPEBAŞI BELEDİYESİ</b>
<b>Hedef 1.10</b>	<b>Sağlıklı bir Tepebaşı için bölgemizdeki ilkokul 3. ve 4. sınıf öğrencilerinin ağız ve diş sağlığı konusunda bilincinin artırılması ve önleyici sağlık faaliyetlerinde bulunmak.</b>
<b>Faaliyet 1.10.1.3</b>	<b>Çocuk Ağız ve Diş Sağlığı Merkezi'nde tedavi olan öğrenci sayısı</b>
<b>Sorumlu Harcama Birimi veya Birimleri</b>	<b>SAĞLIK İŞLERİ MÜDÜRLÜĞÜ</b>
<i>Açıklamalar</i>	

<b>Ekonomik Kod</b>		<b>2015</b>
01	Personel Giderleri	91.200,00
02	SGK Devlet Primi Giderleri	15.504,00
03	Mal ve Hizmet Alım Giderleri	142.324,00
04	Faiz Giderleri	
05	Cari Transferler	
06	Sermaye Giderleri	
07	Sermaye Transferleri	
08	Borç verme	
<b>Toplam Bütçe Kaynak İhtiyacı</b>		<b>249.028,00</b>
<b>Bütçe Dışı Kaynak</b>	Döner Sermaye	
	Diğer Yurt İçi	
	Yurt Dışı	
<b>Toplam Bütçe Dışı Kaynak İhtiyacı</b>		<b>0,00</b>
<b>Toplam Kaynak İhtiyacı</b>		<b>249.028,00</b>

**FAALİYET MALİYETLERİ TABLOSU**

<b>İdare Adı</b>	<b>TEPEBAŞI BELEDİYESİ</b>
<b>Hedef 1.10</b>	<b>Sağlıklı bir Tepebaşı için bölgemizdeki ilkokul 3. ve 4. sınıf öğrencilerinin ağız ve diş sağlığı konusunda bilincinin artırılması ve önleyici sağlık faaliyetlerinde bulunmak.</b>
<b>Faaliyet 1.10.1.4</b>	<b>Çocuk Ağız ve Diş Sağlığı Merkezi'nde florlama yapılan öğrenci sayısı</b>
<b>Sorumlu Harcama Birimi veya Birimleri</b>	<b>SAĞLIK İŞLERİ MÜDÜRLÜĞÜ</b>
<i>Açıklamalar</i>	

<b>Ekonomik Kod</b>		<b>2015</b>
01	Personel Giderleri	91.200,00
02	SGK Devlet Primi Giderleri	15.504,00
03	Mal ve Hizmet Alım Giderleri	142.324,00
04	Faiz Giderleri	
05	Cari Transferler	
06	Sermaye Giderleri	
07	Sermaye Transferleri	
08	Borç verme	
<b>Toplam Bütçe Kaynak İhtiyacı</b>		<b>249.028,00</b>
<b>Bütçe Dışı Kaynak</b>	Döner Sermaye	
	Diğer Yurt İçi	
	Yurt Dışı	
<b>Toplam Bütçe Dışı Kaynak İhtiyacı</b>		<b>0,00</b>
<b>Toplam Kaynak İhtiyacı</b>		<b>249.028,00</b>

## PERFORMANS HEDEFİ TABLOSU

<b>İdare Adı</b>	TEPEBAŞI BELEDİYESİ
<b>Amaç 1</b>	Çağdaş, sağlıklı, estetik kentsel alanlar oluşturmak.
<b>Hedef 1.11</b>	Engelli bireylerin sosyal hayata katılımı ve fırsat eşitliğinin sağlanması ile engelli bireylerin sosyo - psikolojik destek vermek konularında çalışmalar yapmak.
<b>Strateji 1.11.1</b>	Engeli bireylerin yasal hakları ile ilgili bilgilendirme yapmak Engelli bireylerin becerilerini geliştirici faaliyetler yapmak Engelli bireylerin faydalanabileceği uygulama atölyeleri kurmak Toplumda engelli bireylere yönelik önyararı azaltmak Değişik alanlarda engelli bireylerin yeteneklerini ön plana çıkartacak faaliyetler yapmak İlgili sivil toplum kuruluşları ile iş birliği yapmak Dünya Sağlık Örgütü Sağlıklı şehirler verilerini kullanmak İhtiyaç analizinin yapılması İhtiyaç sahibi engellilere araç dağıtımı yapılması Üniversitelerle iş birliği yapmak
Açıklamalar	

Performans Göstergeleri		2013	2014	2015
1	Hobi bahçelerini kullanacak engelli birey sayısı			50
2	Engelliler Sosyal Yaşam Merkezinden yararlanacak engelli birey sayısı			40
3	Uygulama atölyesinden faydalanacak engelli birey sayısı			15
4	Empati günlerinin yapılması			1
5	Engelli bireyler veri tabanının güncellenmesi			%100
6	Psiko-sosyal destek sağlanacak aile sayısı			50
7	Hipoterapi Merkezinden faydalanacak			30

Faaliyetler	Kaynak İhtiyacı (2015) (TL)			
	Bütçe	Bütçe Dışı	Toplam	
1	Hobi bahçelerini kullanacak engelli birey sayısı	116.960,00	0,00	<b>116.960,00</b>
2	Engelliler Sosyal Yaşam Merkezinden yararlanacak engelli birey sayısı	116.960,00	0,00	<b>116.960,00</b>
3	Uygulama atölyesinden faydalanacak engelli birey sayısı	116.960,00	0,00	<b>116.960,00</b>
4	Empati günlerinin yapılması	116.960,00	0,00	<b>116.960,00</b>
5	Engelli bireyler veri tabanının güncellenmesi	116.960,00	0,00	<b>116.960,00</b>
6	Psiko-sosyal destek sağlanacak aile sayısı	116.960,00	0,00	<b>116.960,00</b>
7	Hipoterapi Merkezinden faydalanacak	116.960,00	0,00	<b>116.960,00</b>
<b>Genel Toplam</b>		<b>818.720,00</b>	<b>0,00</b>	<b>818.720,00</b>

**FAALİYET MALİYETLERİ TABLOSU**

<b>İdare Adı</b>	<b>TEPEBAŞI BELEDİYESİ</b>
<b>Hedef 1.11</b>	<b>Engelli bireylerin sosyal hayata katılımı ve fırsat eşitliğinin sağlanması ile engelli bireylerin sosyo - psikolojik destek vermek konularında çalışmalar yapmak.</b>
<b>Faaliyet 1.11.1.1</b>	<b>Hobi bahçelerini kullanacak engelli birey sayısı</b>
<b>Sorumlu Harcama Birimi veya Birimleri</b>	<b>SAĞLIK İŞLERİ MÜDÜRLÜĞÜ</b>
<i>Açıklamalar</i>	

<b>Ekonomik Kod</b>		<b>2015</b>
01	Personel Giderleri	9.428,00
02	SGK Devlet Primi Giderleri	1.602,00
03	Mal ve Hizmet Alım Giderleri	105.930,00
04	Faiz Giderleri	
05	Cari Transferler	
06	Sermaye Giderleri	
07	Sermaye Transferleri	
08	Borç verme	
<b>Toplam Bütçe Kaynak İhtiyacı</b>		<b>116.960,00</b>
<b>Bütçe Dışı Kaynak</b>	Döner Sermaye	
	Diğer Yurt İçi	
	Yurt Dışı	
<b>Toplam Bütçe Dışı Kaynak İhtiyacı</b>		<b>0,00</b>
<b>Toplam Kaynak İhtiyacı</b>		<b>116.960,00</b>



**FAALİYET MALİYETLERİ TABLOSU**

<b>İdare Adı</b>	<b>TEPEBAŞI BELEDİYESİ</b>
<b>Hedef 1.11</b>	<b>Engelli bireylerin sosyal hayata katılım ve fırsat eşitliğinin sağlanması ile engelli bireylerin sosyo - psikolojik destek vermek konularında çalışmalar yapmak.</b>
<b>Faaliyet 1.11.1.2</b>	<b>Engelliler Sosyal Yaşam Merkezinden yararlanacak engelli birey sayısı</b>
<b>Sorumlu Harcama Birimi veya Birimleri</b>	<b>SAĞLIK İŞLERİ MÜDÜRLÜĞÜ</b>
<b>Açıklamalar</b>	

<b>Ekonomik Kod</b>		<b>2015</b>
01	Personel Giderleri	9.428,00
02	SGK Devlet Primi Giderleri	1.602,00
03	Mal ve Hizmet Alım Giderleri	105.930,00
04	Faiz Giderleri	
05	Cari Transferler	
06	Sermaye Giderleri	
07	Sermaye Transferleri	
08	Borç verme	
<b>Toplam Bütçe Kaynak İhtiyacı</b>		<b>116.960,00</b>
<b>Bütçe Dışı Kaynak</b>	Döner Sermaye	
	Diğer Yurt İçi	
	Yurt Dışı	
<b>Toplam Bütçe Dışı Kaynak İhtiyacı</b>		<b>0,00</b>
<b>Toplam Kaynak İhtiyacı</b>		<b>116.960,00</b>

**FAALİYET MALİYETLERİ TABLOSU**

<b>İdare Adı</b>	<b>TEPEBAŞI BELEDİYESİ</b>
<b>Hedef 1.11</b>	<b>Engelli bireylerin sosyal hayata katılımı ve fırsat eşitliğinin sağlanması ile engelli bireylerin sosyo - psikolojik destek vermek konularında çalışmalar yapmak.</b>
<b>Faaliyet 1.11.1.3</b>	<b>Uygulama atölyesinden faydalanacak engelli birey sayısı</b>
<b>Sorumlu Harcama Birimi veya Birimleri</b>	<b>SAĞLIK İŞLERİ MÜDÜRLÜĞÜ</b>
<i>Açıklamalar</i>	

<b>Ekonomik Kod</b>		<b>2015</b>
01	Personel Giderleri	9.428,00
02	SGK Devlet Primi Giderleri	1.602,00
03	Mal ve Hizmet Alım Giderleri	105.930,00
04	Faiz Giderleri	
05	Cari Transferler	
06	Sermaye Giderleri	
07	Sermaye Transferleri	
08	Borç verme	
<b>Toplam Bütçe Kaynak İhtiyacı</b>		<b>116.960,00</b>
<b>Bütçe Dışı Kaynak</b>	Döner Sermaye	
	Diğer Yurt İçi	
	Yurt Dışı	
<b>Toplam Bütçe Dışı Kaynak İhtiyacı</b>		<b>0,00</b>
<b>Toplam Kaynak İhtiyacı</b>		<b>116.960,00</b>

**FAALİYET MALİYETLERİ TABLOSU**

<b>İdare Adı</b>	<b>TEPEBAŞI BELEDİYESİ</b>
<b>Hedef 1.11</b>	<b>Engelli bireylerin sosyal hayata katılımı ve fırsat eşitliğinin sağlanması ile engelli bireylerin sosyo - psikolojik destek vermek konularında çalışmalar yapmak.</b>
<b>Faaliyet 1.11.1.4</b>	<b>Empati günlerinin yapılması</b>
<b>Sorumlu Harcama Birimi veya Birimleri</b>	<b>SAĞLIK İŞLERİ MÜDÜRLÜĞÜ</b>
<b>Açıklamalar</b>	

<b>Ekonomik Kod</b>		<b>2015</b>
01	Personel Giderleri	9.428,00
02	SGK Devlet Primi Giderleri	1.602,00
03	Mal ve Hizmet Alım Giderleri	105.930,00
04	Faiz Giderleri	
05	Cari Transferler	
06	Sermaye Giderleri	
07	Sermaye Transferleri	
08	Borç verme	
<b>Toplam Bütçe Kaynak İhtiyacı</b>		<b>116.960,00</b>
<b>Bütçe Dışı Kaynak</b>	Döner Sermaye	
	Diğer Yurt İçi	
	Yurt Dışı	
<b>Toplam Bütçe Dışı Kaynak İhtiyacı</b>		<b>0,00</b>
<b>Toplam Kaynak İhtiyacı</b>		<b>116.960,00</b>

**FAALİYET MALİYETLERİ TABLOSU**

<b>İdare Adı</b>	<b>TEPEBAŞI BELEDİYESİ</b>
<b>Hedef 1.11</b>	<b>Engelli bireylerin sosyal hayata katılımı ve fırsat eşitliğinin sağlanması ile engelli bireylerin sosyo - psikolojik destek vermek konularında çalışmalar yapmak.</b>
<b>Faaliyet 1.11.1.5</b>	<b>Engelli bireyler veri tabanının güncellenmesi</b>
<b>Sorumlu Harcama Birimi veya Birimleri</b>	<b>SAĞLIK İŞLERİ MÜDÜRLÜĞÜ</b>
<i>Açıklamalar</i>	

<b>Ekonomik Kod</b>		<b>2015</b>
01	Personel Giderleri	9.428,00
02	SGK Devlet Primi Giderleri	1.602,00
03	Mal ve Hizmet Alım Giderleri	105.930,00
04	Faiz Giderleri	
05	Cari Transferler	
06	Sermaye Giderleri	
07	Sermaye Transferleri	
08	Borç verme	
<b>Toplam Bütçe Kaynak İhtiyacı</b>		<b>116.960,00</b>
<b>Bütçe Dışı Kaynak</b>	Döner Sermaye	
	Diğer Yurt İçi	
	Yurt Dışı	
<b>Toplam Bütçe Dışı Kaynak İhtiyacı</b>		<b>0,00</b>
<b>Toplam Kaynak İhtiyacı</b>		<b>116.960,00</b>

**FAALİYET MALİYETLERİ TABLOSU**

<b>İdare Adı</b>	<b>TEPEBAŞI BELEDİYESİ</b>
<b>Hedef 1.11</b>	<b>Engelli bireylerin sosyal hayata katılımı ve fırsat eşitliğinin sağlanması ile engelli bireylerin sosyo - psikolojik destek vermek konularında çalışmalar yapmak.</b>
<b>Faaliyet 1.11.1.6</b>	<b>Psiko-sosyal destek sağlanacak aile sayısı</b>
<b>Sorumlu Harcama Birimi veya Birimleri</b>	<b>SAĞLIK İŞLERİ MÜDÜRLÜĞÜ</b>
<i>Açıklamalar</i>	

<b>Ekonomik Kod</b>		<b>2015</b>
01	Personel Giderleri	9.428,00
02	SGK Devlet Primi Giderleri	1.602,00
03	Mal ve Hizmet Alım Giderleri	105.930,00
04	Faiz Giderleri	
05	Cari Transferler	
06	Sermaye Giderleri	
07	Sermaye Transferleri	
08	Borç verme	
<b>Toplam Bütçe Kaynak İhtiyacı</b>		<b>116.960,00</b>
<b>Bütçe Dışı Kaynak</b>	Döner Sermaye	
	Diğer Yurt İçi	
	Yurt Dışı	
<b>Toplam Bütçe Dışı Kaynak İhtiyacı</b>		<b>0,00</b>
<b>Toplam Kaynak İhtiyacı</b>		<b>116.960,00</b>

**FAALİYET MALİYETLERİ TABLOSU**

<b>İdare Adı</b>	<b>TEPEBAŞI BELEDİYESİ</b>
<b>Hedef 1.11</b>	<b>Engelli bireylerin sosyal hayata katılımı ve fırsat eşitliğinin sağlanması ile engelli bireylerin sosyo - psikolojik destek vermek konularında çalışmalar yapmak.</b>
<b>Faaliyet 1.11.1.7</b>	<b>Hipoterapi Merkezinden faydalanacak engelli birey sayısı</b>
<b>Sorumlu Harcama Birimi veya Birimleri</b>	<b>SAĞLIK İŞLERİ MÜDÜRLÜĞÜ</b>
<i>Açıklamalar</i>	

<b>Ekonomik Kod</b>		<b>2015</b>
01	Personel Giderleri	9.428,00
02	SGK Devlet Primi Giderleri	1.602,00
03	Mal ve Hizmet Alım Giderleri	105.930,00
04	Faiz Giderleri	
05	Cari Transferler	
06	Sermaye Giderleri	
07	Sermaye Transferleri	
08	Borç verme	
<b>Toplam Bütçe Kaynak İhtiyacı</b>		<b>116.960,00</b>
<b>Bütçe Dışı Kaynak</b>	Döner Sermaye	
	Diğer Yurt İçi	
	Yurt Dışı	
<b>Toplam Bütçe Dışı Kaynak İhtiyacı</b>		<b>0,00</b>
<b>Toplam Kaynak İhtiyacı</b>		<b>116.960,00</b>

## PERFORMANS HEDEFİ TABLOSU

<b>İdare Adı</b>	TEPEBAŞI BELEDİYESİ
------------------	---------------------

<b>Amaç 1</b>	Çağdaş, sağlıklı, estetik kentsel alanlar oluşturmak.
<b>Hedef 1.12</b>	Hizmetlerin etkinliğini ve tatmin düzeyini etkileyecek dış faktörleri incelemek, analiz etmek, genel araştırmalar yapmak.

<b>Strateji 1.12.1</b>	Mavi Masa Biriminin bilinirliğinin ve etkinliğinin artırılması, Farklı hizmetlere yönelik anketlerin yapılması analiz edilmesi, Mahalle muhtarları ile görüşmeler yapılması, vatandaş memnuniyeti analizleri yapılması ve paydaşlarla işbirliği içinde bulunulması
------------------------	--

Açıklamalar
-------------

Performans Göstergeleri		2013	2014	2015
1	Vatandaştan gelen istek, şikayet ve önerilerin analiz edilmesi.			12
Açıklama				
2	İlçe Belediye Sınırları İçerisindeki mahallelerde vatandaş ihtiyacı ve beklentileri anketi uygulanması.			1
Açıklama				
3	Vatandaş memnuniyeti anketinin yapılması.			2
Açıklama				
4	Muhtar memnuniyeti anketinin yapılması.			1
Açıklama				
5	Canlı Mavi masa projesinin uygulamaya geçirilmesi			x
Açıklama				

Faaliyetler	Kaynak İhtiyacı (2015) (TL)			
	Bütçe	Bütçe Dışı	Toplam	
1	Vatandaştan gelen istek, şikayet ve önerilerin analiz edilmesi.	0,00	0,00	<b>0,00</b>
2	İlçe Belediye Sınırları İçerisindeki mahallelerde vatandaş ihtiyacı ve beklentileri anketi uygulanması.	20.000,00	0,00	<b>20.000,00</b>
3	Vatandaş memnuniyeti anketinin yapılması.	6.500,00	0,00	<b>6.500,00</b>
4	Muhtar memnuniyeti anketinin yapılması.	6.500,00	0,00	<b>6.500,00</b>
5	Canlı Mavi masa projesinin uygulamaya geçirilmesi	0,00	0,00	<b>0,00</b>
<b>Genel Toplam</b>		<b>33.000,00</b>	<b>0,00</b>	<b>33.000,00</b>

**FAALİYET MALİYETLERİ TABLOSU**

<b>İdare Adı</b>	<b>TEPEBAŞI BELEDİYESİ</b>
<b>Hedef 1.12</b>	<b>Hizmetlerin etkinliğini ve tatmin düzeyini etkileyecek dış faktörleri incelemek, analiz etmek, genel araştırmalar yapmak.</b>
<b>Faaliyet 1.12.1.1</b>	<b>Vatandaşın gelen istek, şikayet ve önerilerin analiz edilmesi.</b>
<b>Sorumlu Harcama Birimi veya Birimleri</b>	<b>STRATEJİ GELİŞTİRME MÜDÜRLÜĞÜ</b>
<i>Açıklamalar</i>	

<b>Ekonomik Kod</b>		<b>2015</b>
01	Personel Giderleri	
02	SGK Devlet Primi Giderleri	
03	Mal ve Hizmet Alım Giderleri	
04	Faiz Giderleri	
05	Cari Transferler	
06	Sermaye Giderleri	
07	Sermaye Transferleri	
08	Borç verme	
<b>Toplam Bütçe Kaynak İhtiyacı</b>		<b>0,00</b>
<b>Bütçe Dışı Kaynak</b>	Döner Sermaye	
	Diğer Yurt İçi	
	Yurt Dışı	
<b>Toplam Bütçe Dışı Kaynak İhtiyacı</b>		<b>0,00</b>
<b>Toplam Kaynak İhtiyacı</b>		<b>0,00</b>



**FAALİYET MALİYETLERİ TABLOSU**

<b>İdare Adı</b>	<b>TEPEBAŞI BELEDİYESİ</b>
<b>Hedef 1.12</b>	<b>Hizmetlerin etkinliğini ve tatmin düzeyini etkileyecek dış faktörleri incelemek, analiz etmek, genel araştırmalar yapmak.</b>
<b>Faaliyet 1.12.1.2</b>	<b>İlçe Belediye Sınırları İçerisindeki mahallelerde vatandaş ihtiyacı ve beklentileri anketi uygulanması.</b>
<b>Sorumlu Harcama Birimi veya Birimleri</b>	<b>STRATEJİ GELİŞTİRME MÜDÜRLÜĞÜ</b>
<i>Açıklamalar</i>	

<b>Ekonomik Kod</b>		<b>2015</b>
01	Personel Giderleri	
02	SGK Devlet Primi Giderleri	
03	Mal ve Hizmet Alım Giderleri	20.000,00
04	Faiz Giderleri	
05	Cari Transferler	
06	Sermaye Giderleri	
07	Sermaye Transferleri	
08	Borç verme	
<b>Toplam Bütçe Kaynak İhtiyacı</b>		<b>20.000,00</b>
<b>Bütçe Dışı Kaynak</b>	Döner Sermaye	
	Diğer Yurt İçi	
	Yurt Dışı	
<b>Toplam Bütçe Dışı Kaynak İhtiyacı</b>		<b>0,00</b>
<b>Toplam Kaynak İhtiyacı</b>		<b>20.000,00</b>

**FAALİYET MALİYETLERİ TABLOSU**

<b>İdare Adı</b>	<b>TEPEBAŞI BELEDİYESİ</b>
<b>Hedef 1.12</b>	<b>Hizmetlerin etkinliğini ve tatmin düzeyini etkileyecek dış faktörleri incelemek, analiz etmek, genel araştırmalar yapmak.</b>
<b>Faaliyet 1.12.1.3</b>	<b>Vatandaş memnuniyeti anketinin yapılması.</b>
<b>Sorumlu Harcama Birimi veya Birimleri</b>	<b>STRATEJİ GELİŞTİRME MÜDÜRLÜĞÜ</b>
<i>Açıklamalar</i>	

<b>Ekonomik Kod</b>		<b>2015</b>
01	Personel Giderleri	5.000,00
02	SGK Devlet Primi Giderleri	1.500,00
03	Mal ve Hizmet Alım Giderleri	
04	Faiz Giderleri	
05	Cari Transferler	
06	Sermaye Giderleri	
07	Sermaye Transferleri	
08	Borç verme	
<b>Toplam Bütçe Kaynak İhtiyacı</b>		<b>6.500,00</b>
<b>Bütçe Dışı Kaynak</b>	Döner Sermaye	
	Diğer Yurt İçi	
	Yurt Dışı	
<b>Toplam Bütçe Dışı Kaynak İhtiyacı</b>		<b>0,00</b>
<b>Toplam Kaynak İhtiyacı</b>		<b>6.500,00</b>

**FAALİYET MALİYETLERİ TABLOSU**

<b>İdare Adı</b>	<b>TEPEBAŞI BELEDİYESİ</b>
<b>Hedef 1.12</b>	<b>Hizmetlerin etkinliğini ve tatmin düzeyini etkileyecek dış faktörleri incelemek, analiz etmek, genel araştırmalar yapmak.</b>
<b>Faaliyet 1.12.1.4</b>	<b>Muhtar memnuniyeti anketinin yapılması.</b>
<b>Sorumlu Harcama Birimi veya Birimleri</b>	<b>STRATEJİ GELİŞTİRME MÜDÜRLÜĞÜ</b>
<i>Açıklamalar</i>	

<b>Ekonomik Kod</b>		<b>2015</b>
01	Personel Giderleri	5.000,00
02	SGK Devlet Primi Giderleri	1.500,00
03	Mal ve Hizmet Alım Giderleri	
04	Faiz Giderleri	
05	Cari Transferler	
06	Sermaye Giderleri	
07	Sermaye Transferleri	
08	Borç verme	
<b>Toplam Bütçe Kaynak İhtiyacı</b>		<b>6.500,00</b>
<b>Bütçe Dışı Kaynak</b>	Döner Sermaye	
	Diğer Yurt İçi	
	Yurt Dışı	
<b>Toplam Bütçe Dışı Kaynak İhtiyacı</b>		<b>0,00</b>
<b>Toplam Kaynak İhtiyacı</b>		<b>6.500,00</b>

**FAALİYET MALİYETLERİ TABLOSU**

<b>İdare Adı</b>	<b>TEPEBAŞI BELEDİYESİ</b>
<b>Hedef 1.12</b>	<b>Hizmetlerin etkinliğini ve tatmin düzeyini etkileyecek dış faktörleri incelemek, analiz etmek, genel araştırmalar yapmak.</b>
<b>Faaliyet 1.12.1.5</b>	<b>Canlı Mavi masa projesinin uygulamaya geçirilmesi</b>
<b>Sorumlu Harcama Birimi veya Birimleri</b>	<b>STRATEJİ GELİŞTİRME MÜDÜRLÜĞÜ</b>
<i>Açıklamalar</i>	

<b>Ekonomik Kod</b>		<b>2015</b>
01	Personel Giderleri	
02	SGK Devlet Primi Giderleri	
03	Mal ve Hizmet Alım Giderleri	
04	Faiz Giderleri	
05	Cari Transferler	
06	Sermaye Giderleri	
07	Sermaye Transferleri	
08	Borç verme	
<b>Toplam Bütçe Kaynak İhtiyacı</b>		<b>0,00</b>
<b>Bütçe Dışı Kaynak</b>	Döner Sermaye	
	Diğer Yurt İçi	
	Yurt Dışı	
<b>Toplam Bütçe Dışı Kaynak İhtiyacı</b>		<b>0,00</b>
<b>Toplam Kaynak İhtiyacı</b>		<b>0,00</b>

## PERFORMANS HEDEFİ TABLOSU

<b>İdare Adı</b>	TEPEBAŞI BELEDİYESİ
------------------	---------------------

<b>Amaç 1</b>	Çağdaş, sağlıklı, estetik kentsel alanlar oluşturmak.
<b>Hedef 1.13</b>	Kuruma bütünlük kazandırarak çalışanlarımızı aynı değerler ve aynı çalışma anlayışı etrafında kaynaştırarak olan kurum kültürünün sağlamaştırılması için çalışmalar yürütmek.

<b>Strateji 1.13.1</b>	Bilgi ve birikimlerin paylaşımı için ortam hazırlama. Kaliteli hizmetin en uygun koşullarda, geliştirilmesi konularında araştırma yapmak ve projeler üretmek. İlgili kurum ve kuruluşlar ile iş birliği yapmak Hizmetlerin etkinliği ve süreçlerin iyileştirilmesi için kurumiçi toplantılar düzenlemek
Açıklamalar	

Performans Göstergeleri		2013	2014	2015
1	Birim sorumluları toplantısı yapılması			3
Açıklama				
2	Mavi masa sorumluları toplantısı yapılması			1
Açıklama				
3	Süreç İyileştirme toplantıları yapmak.			3
Açıklama				
4	Performans İzleme ve değerlendirme toplantıları yapmak			2
Açıklama				
5	Çalışan Memnuniyeti Anketleri yapmak			1
Açıklama				

Faaliyetler	Kaynak İhtiyacı (2015) (TL)		
	Bütçe	Bütçe Dışı	Toplam
1 Birim sorumluları toplantısı yapılması	6.500,00	0,00	<b>6.500,00</b>
2 Mavi masa sorumluları toplantısı yapılması	0,00	0,00	<b>0,00</b>
3 Süreç İyileştirme toplantıları yapmak.	6.500,00	0,00	<b>6.500,00</b>
4 Performans İzleme ve değerlendirme toplantıları yapmak	0,00	0,00	<b>0,00</b>
5 Çalışan Memnuniyeti Anketleri yapmak	0,00	0,00	<b>0,00</b>
<b>Genel Toplam</b>	<b>13.000,00</b>	<b>0,00</b>	<b>13.000,00</b>

**FAALİYET MALİYETLERİ TABLOSU**

<b>İdare Adı</b>	<b>TEPEBAŞI BELEDİYESİ</b>
<b>Hedef 1.13</b>	<b>Kuruma bütünlük kazandırarak çalışanlarımızı aynı değerler ve aynı çalışma anlayışı etrafında kaynaştıracak olan kurum kültürünün sağlamaştırılması için çalışmalar yürütmek.</b>
<b>Faaliyet 1.13.1.1</b>	<b>Birim sorumluları toplantısı yapılması</b>
<b>Sorumlu Harcama Birimi veya Birimleri</b>	<b>STRATEJİ GELİŞTİRME MÜDÜRLÜĞÜ</b>
<i>Açıklamalar</i>	

<b>Ekonomik Kod</b>		<b>2015</b>
01	Personel Giderleri	5.000,00
02	SGK Devlet Primi Giderleri	1.500,00
03	Mal ve Hizmet Alım Giderleri	
04	Faiz Giderleri	
05	Cari Transferler	
06	Sermaye Giderleri	
07	Sermaye Transferleri	
08	Borç verme	
<b>Toplam Bütçe Kaynak İhtiyacı</b>		<b>6.500,00</b>
<b>Bütçe Dışı Kaynak</b>	Döner Sermaye	
	Diğer Yurt İçi	
	Yurt Dışı	
<b>Toplam Bütçe Dışı Kaynak İhtiyacı</b>		<b>0,00</b>
<b>Toplam Kaynak İhtiyacı</b>		<b>6.500,00</b>

**FAALİYET MALİYETLERİ TABLOSU**

<b>İdare Adı</b>	<b>TEPEBAŞI BELEDİYESİ</b>
<b>Hedef 1.13</b>	<b>Kuruma bütünlük kazandırarak çalışanlarımızı aynı değerler ve aynı çalışma anlayışı etrafında kaynaştıracak olan kurum kültürünün sağlanması için çalışmalar yürütmek.</b>
<b>Faaliyet 1.13.1.2</b>	<b>Mavi masa sorumluları toplantısı yapılması</b>
<b>Sorumlu Harcama Birimi veya Birimleri</b>	<b>STRATEJİ GELİŞTİRME MÜDÜRLÜĞÜ</b>
<b>Açıklamalar</b>	

<b>Ekonomik Kod</b>		<b>2015</b>
01	Personel Giderleri	0,00
02	SGK Devlet Primi Giderleri	0,00
03	Mal ve Hizmet Alım Giderleri	0,00
04	Faiz Giderleri	0,00
05	Cari Transferler	0,00
06	Sermaye Giderleri	0,00
07	Sermaye Transferleri	0,00
08	Borç verme	0,00
<b>Toplam Bütçe Kaynak İhtiyacı</b>		<b>0,00</b>
<b>Bütçe Dışı Kaynak</b>	Döner Sermaye	
	Diğer Yurt İçi	
	Yurt Dışı	
<b>Toplam Bütçe Dışı Kaynak İhtiyacı</b>		<b>0,00</b>
<b>Toplam Kaynak İhtiyacı</b>		<b>0,00</b>

**FAALİYET MALİYETLERİ TABLOSU**

<b>İdare Adı</b>	<b>TEPEBAŞI BELEDİYESİ</b>
<b>Hedef 1.13</b>	<b>Kuruma bütünlük kazandırarak çalışanlarımızı aynı değerler ve aynı çalışma anlayışı etrafında kaynaştıracak olan kurum kültürünün sağlanması için çalışmalar yürütmek.</b>
<b>Faaliyet 1.13.1.3</b>	<b>Süreç iyileştirme toplantıları yapmak.</b>
<b>Sorumlu Harcama Birimi veya Birimleri</b>	<b>STRATEJİ GELİŞTİRME MÜDÜRLÜĞÜ</b>
<i>Açıklamalar</i>	

<b>Ekonomik Kod</b>		<b>2015</b>
01	Personel Giderleri	5.000,00
02	SGK Devlet Primi Giderleri	1.500,00
03	Mal ve Hizmet Alım Giderleri	
04	Faiz Giderleri	
05	Cari Transferler	
06	Sermaye Giderleri	
07	Sermaye Transferleri	
08	Borç verme	
<b>Toplam Bütçe Kaynak İhtiyacı</b>		<b>6.500,00</b>
<b>Bütçe Dışı Kaynak</b>	Döner Sermaye	
	Diğer Yurt İçi	
	Yurt Dışı	
<b>Toplam Bütçe Dışı Kaynak İhtiyacı</b>		<b>0,00</b>
<b>Toplam Kaynak İhtiyacı</b>		<b>6.500,00</b>



**FAALİYET MALİYETLERİ TABLOSU**

<b>İdare Adı</b>	<b>TEPEBAŞI BELEDİYESİ</b>
<b>Hedef 1.13</b>	<b>Kuruma bütünlük kazandırarak çalışanlarımızı aynı değerler ve aynı çalışma anlayışı etrafında kaynaştıracak olan kurum kültürünün sağlanması için çalışmalar yürütmek.</b>
<b>Faaliyet 1.13.1.4</b>	<b>Performans İzleme ve değerlendirme toplantıları yapmak</b>
<b>Sorumlu Harcama Birimi veya Birimleri</b>	<b>STRATEJİ GELİŞTİRME MÜDÜRLÜĞÜ</b>
<b>Açıklamalar</b>	

<b>Ekonomik Kod</b>		<b>2015</b>
01	Personel Giderleri	0,00
02	SGK Devlet Primi Giderleri	0,00
03	Mal ve Hizmet Alım Giderleri	0,00
04	Faiz Giderleri	0,00
05	Cari Transferler	0,00
06	Sermaye Giderleri	0,00
07	Sermaye Transferleri	0,00
08	Borç verme	0,00
<b>Toplam Bütçe Kaynak İhtiyacı</b>		<b>0,00</b>
<b>Bütçe Dışı Kaynak</b>	Döner Sermaye	
	Diğer Yurt İçi	
	Yurt Dışı	
<b>Toplam Bütçe Dışı Kaynak İhtiyacı</b>		<b>0,00</b>
<b>Toplam Kaynak İhtiyacı</b>		<b>0,00</b>

**FAALİYET MALİYETLERİ TABLOSU**

<b>İdare Adı</b>	<b>TEPEBAŞI BELEDİYESİ</b>
<b>Hedef 1.13</b>	<b>Kuruma bütünlük kazandırarak çalışanlarımızı aynı değerler ve aynı çalışma anlayışı etrafında kaynaştıracak olan kurum kültürünün sağlamaştırılması için çalışmalar yürütmek.</b>
<b>Faaliyet 1.13.1.5</b>	<b>Çalışan Memnuniyeti Anketleri yapmak</b>
<b>Sorumlu Harcama Birimi veya Birimleri</b>	<b>STRATEJİ GELİŞTİRME MÜDÜRLÜĞÜ</b>
<b>Açıklamalar</b>	

<b>Ekonomik Kod</b>		<b>2015</b>
01	Personeel Giderleri	0,00
02	SGK Devlet Primi Giderleri	0,00
03	Mal ve Hizmet Alım Giderleri	0,00
04	Faiz Giderleri	0,00
05	Cari Transferler	0,00
06	Sermaye Giderleri	0,00
07	Sermaye Transferleri	0,00
08	Borç verme	0,00
<b>Toplam Bütçe Kaynak İhtiyacı</b>		<b>0,00</b>
<b>Bütçe Dışı Kaynak</b>	Döner Sermaye	
	Diğer Yurt İçi	
	Yurt Dışı	
<b>Toplam Bütçe Dışı Kaynak İhtiyacı</b>		<b>0,00</b>
<b>Toplam Kaynak İhtiyacı</b>		<b>0,00</b>

## PERFORMANS HEDEFİ TABLOSU

<b>İdare Adı</b>	TEPEBAŞI BELEDİYESİ
------------------	---------------------

<b>Amaç 1</b>	Çağdaş, sağlıklı, estetik kentsel alanlar oluşturmak.
<b>Hedef 1.14</b>	Mahallelerimize etkin, çağdaş sağlıklı temizlik hizmetleri sunmak

<b>Strateji 1.14.1</b>	Saha çalışmaları yapılarak, ihtiyaçların tespit edilmesi.Benzer ve örnek olabilecek uygulamaların araştırılması.Sokak elemanları ile gündüz vardiyasında temizlik çalışması yapılması.Bölgemizdeki okul ve camilerin dış ve iç temizliklerinin yapılması.Çöp araçlarının araç takip sistemi ile izlenmesi. Çevre temizliği ile ilgili bilgilendirici çalışmalar ve dikkat çekici etkinlikler düzenlemek.
Açıklamalar	

<b>Performans Göstergeleri</b>		<b>2013</b>	<b>2014</b>	<b>2015</b>
1	Sokak elemanları ile temizlik çalışmalarına dahil edilecek mahalle sayısı			2
Açıklama				
2	Yıllara göre dış temizliğinin yapılması planlanan okul ve cami sayısı			130
Açıklama				
3	Yıllara göre okul ve camilerde yapılması planlanan iç temizlik			X
Açıklama				

<b>Faaliyetler</b>		<b>Kaynak İhtiyacı (2015) (TL)</b>		
		<b>Bütçe</b>	<b>Bütçe Dışı</b>	<b>Toplam</b>
1	Sokak elemanları ile temizlik çalışmalarına dahil edilecek mahalle sayısı	120.175,00	0,00	<b>120.175,00</b>
2	Yıllara göre dış temizliğinin yapılması planlanan okul ve cami sayısı	191.675,00	0,00	<b>191.675,00</b>
3	Yıllara göre okul ve camilerde yapılması planlanan iç temizlik	46.520,00	0,00	<b>46.520,00</b>
<b>Genel Toplam</b>		<b>358.370,00</b>	<b>0,00</b>	<b>358.370,00</b>

**FAALİYET MALİYETLERİ TABLOSU**

<b>İdare Adı</b>	<b>TEPEBAŞI BELEDİYESİ</b>
<b>Hedef 1.14</b>	<b>Mahallelerimize etkin, çağdaş sağlıklı temizlik hizmetleri sunmak</b>
<b>Faaliyet 1.14.1.1</b>	<b>Sokak elemanları ile temizlik çalışmalarına dahil edilecek mahalle sayısı</b>
<b>Sorumlu Harcama Birimi veya Birimleri</b>	<b>TEMİZLİK İŞLERİ MÜDÜRLÜĞÜ</b>
<i>Açıklamalar</i>	

<b>Ekonomik Kod</b>		<b>2015</b>
01	Personeel Giderleri	
02	SGK Devlet Primi Giderleri	
03	Mal ve Hizmet Alım Giderleri	120.175,00
04	Faiz Giderleri	
05	Cari Transferler	
06	Sermaye Giderleri	
07	Sermaye Transferleri	
08	Borç verme	
<b>Toplam Bütçe Kaynak İhtiyacı</b>		<b>120.175,00</b>
<b>Bütçe Dışı Kaynak</b>	Döner Sermaye	
	Diğer Yurt İçi	
	Yurt Dışı	
<b>Toplam Bütçe Dışı Kaynak İhtiyacı</b>		<b>0,00</b>
<b>Toplam Kaynak İhtiyacı</b>		<b>120.175,00</b>

**FAALİYET MALİYETLERİ TABLOSU**

<b>İdare Adı</b>	<b>TEPEBAŞI BELEDİYESİ</b>
<b>Hedef 1.14</b>	<b>Mahallelerimize etkin, çağdaş sağlıklı temizlik hizmetleri sunmak</b>
<b>Faaliyet 1.14.1.2</b>	<b>Yıllara göre dış temizliğinin yapılması planlanan okul ve cami sayısı</b>
<b>Sorumlu Harcama Birimi veya Birimleri</b>	<b>TEMİZLİK İŞLERİ MÜDÜRLÜĞÜ</b>
<i>Açıklamalar</i>	

<b>Ekonomik Kod</b>		<b>2015</b>
01	Personeel Giderleri	
02	SGK Devlet Primi Giderleri	
03	Mal ve Hizmet Alım Giderleri	191.675,00
04	Faiz Giderleri	
05	Cari Transferler	
06	Sermaye Giderleri	
07	Sermaye Transferleri	
08	Borç verme	
<b>Toplam Bütçe Kaynak İhtiyacı</b>		<b>191.675,00</b>
<b>Bütçe Dışı Kaynak</b>	Döner Sermaye	
	Diğer Yurt İçi	
	Yurt Dışı	
<b>Toplam Bütçe Dışı Kaynak İhtiyacı</b>		<b>0,00</b>
<b>Toplam Kaynak İhtiyacı</b>		<b>191.675,00</b>

**FAALİYET MALİYETLERİ TABLOSU**

<b>İdare Adı</b>	<b>TEPEBAŞI BELEDİYESİ</b>
<b>Hedef 1.14</b>	<b>Mahallelerimize etkin, çağdaş sağlıklı temizlik hizmetleri sunmak</b>
<b>Faaliyet 1.14.1.3</b>	<b>Yıllara göre okul ve camilerde yapılması planlanan iç temizlik</b>
<b>Sorumlu Harcama Birimi veya Birimleri</b>	<b>KÜLTÜR VE SOSYAL İŞLER MÜDÜRLÜĞÜ</b>
<b>Açıklamalar</b>	

<b>Ekonomik Kod</b>		<b>2015</b>
01	Persone1 Giderleri	20.400,00
02	SGK Devlet Primi Giderleri	6.120,00
03	Mal ve Hizmet Alım Giderleri	20.000,00
04	Faiz Giderleri	
05	Cari Transferler	
06	Sermaye Giderleri	
07	Sermaye Transferleri	
08	Borç verme	
<b>Toplam Bütçe Kaynak İhtiyacı</b>		<b>46.520,00</b>
<b>Bütçe Dışı Kaynak</b>	Döner Sermaye	
	Diğer Yurt İçi	
	Yurt Dışı	
<b>Toplam Bütçe Dışı Kaynak İhtiyacı</b>		<b>0,00</b>
<b>Toplam Kaynak İhtiyacı</b>		<b>46.520,00</b>

**PERFORMANS HEDEFİ TABLOSU**

<b>İdare Adı</b>	TEPEBAŞI BELEDİYESİ
<b>Amaç 1</b>	Çağdaş, sağlıklı, estetik kentsel alanlar oluşturmak.
<b>Hedef 1.15</b>	Sahipsiz başıboş yaralı, bakıma ve tedaviye muhtaç sokak hayvanlarının bakım ve tedavilerini yapmak, kısırlaştırılarak popülasyonunu azaltmak ve sahiplendirilmelerini sağlamak

<b>Strateji 1.15.1</b>	Bakım, Tedavi ve Kısırlaştırma için gerekli aşı ve ilaçlar ile tıbbi malzemeleri temin etmek. Köpek ve kedilerin yakalanması için gerekli donanımın temin etmek. Sahipsiz başı boş sokak hayvanlarının yoğunluğunun bulunduğu yerleri tespit etmek. Sokaklardaki hayvan popülasyonunun azaltılması amacıyla bakım ve tedavileri yapılmış, kısırlaştırılmış hayvanların sahiplendirmelerinin artırılması. Sahiplendirilmelerin çoğalmasını sağlamak için sahiplendirilen hayvanın 1 yıllık Bakım ve İlaç tedavisinin ücretsiz olarak yapılması. Doğal Yaşam Merkezi ve Geçici Bakım Evi'nin yerini gösteren, hayvanları ücretsiz olarak sahiplenebileceklerini belirten afiş ve reklamları vatandaşın yoğun olduğu yerlere asmak. Sokak hayvanlarından kaynaklanan zoonoz hastalıklarının (Kuduz-Kist-Hydatic vb ) engellenmesi ve bu konuda İlçe sınırları içinde bulunan ilköğretim ve ortaokul öğrencilerine eğitim verilmesi. Hayvan Severlerle diyalog halinde olmak. İlgili Sivil Toplum Kuruluşları ve Kurumlarla ortaklaşa çalışmalar yapmak. Okul öğrencilerinin Doğal Yaşam Merkezi ve Geçici Bakım Evi'ni ziyaretlerini sağlanması. Veterinerlerin teknik eğitim seminerlerine katılması. Doğal Yaşam Merkezi' in bilinirliğini arttırmak için Basın Yayın Halkla İlişkiler Müdürlüğü ile koordineli olarak çalışmak, Basın Yayın Kuruluşlarına barınacağı tanıtmak ve sahipsiz ve sahipli hayvanlar konusunda barınakta basın bilgilendirmek
Açıklamalar	

<b>Performans Göstergeleri</b>		<b>2013</b>	<b>2014</b>	<b>2015</b>
1	Toplanacak köpek sayısı			1000
2	Sahiplendirilen hayvan sayısı			500
3	Microcip takılan-Kısırlaştırılan ve salınan Köpek Sayısı			1000
4	Yapılacak Kuduz Aşısı sayısı			1000
5	Yapılacak Parazit Aşısı sayısı			1000
6	Yapılacak Karma Aşısı sayısı			500
7	Bakım ve tedavisi yapılan hayvan sayısı			600
8	El broşürleri ile kısırlaştırmanın önemini belirtmek (Adet)			7000
9	Doğal Yaşam Merkezi ve Geçici Bakım Evi Tanıtım Günü			1

<b>Faaliyetler</b>		<b>Kaynak İhtiyacı (2015) (TL)</b>		
		<b>Bütçe</b>	<b>Bütçe Dışı</b>	<b>Toplam</b>
1	Toplanacak köpek sayısı	60.000,00	0,00	<b>60.000,00</b>
2	Sahiplendirilen hayvan sayısı	4.840,00	0,00	<b>4.840,00</b>
3	Microcip takılan-Kısırlaştırılan ve salınan Köpek Sayısı	102.100,00	0,00	<b>102.100,00</b>
4	Yapılacak Kuduz Aşısı sayısı	2.500,00	0,00	<b>2.500,00</b>
5	Yapılacak Parazit Aşısı sayısı	21.000,00	0,00	<b>21.000,00</b>
6	Yapılacak Karma Aşısı sayısı	9.200,00	0,00	<b>9.200,00</b>
7	Bakım ve tedavisi yapılan hayvan sayısı	4.125,00	0,00	<b>4.125,00</b>
8	El broşürleri ile kısırlaştırmanın önemini belirtmek (Adet)	7.000,00	0,00	<b>7.000,00</b>
9	Doğal Yaşam Merkezi ve Geçici Bakım Evi Tanıtım Günü	7.500,00	0,00	<b>7.500,00</b>
<b>Genel Toplam</b>		<b>218.265,00</b>	<b>0,00</b>	<b>218.265,00</b>

**FAALİYET MALİYETLERİ TABLOSU**

<b>İdare Adı</b>	<b>TEPEBAŞI BELEDİYESİ</b>
<b>Hedef 1.15</b>	<b>Sahipsiz başıboş yaralı, bakıma ve tedaviye muhtaç sokak hayvanlarının bakım ve tedavilerini yapmak, kısırlaştırılarak popülasyonunu azaltmak ve sahiplendirilmelerini sağlamak</b>
<b>Faaliyet 1.15.1.1</b>	<b>Toplanacak köpek sayısı</b>
<b>Sorumlu Harcama Birimi veya Birimleri</b>	<b>VETERİNER İŞLERİ MÜDÜRLÜĞÜ</b>
<i>Açıklamalar :Sahipsiz, başıboş, yaralı, bakıma ve tedaviye muhtaç sokak hayvanlarının bakım ve tedavilerini yapmak, kısırlaştırılarak popülasyonunu azaltmak ve sahiplendirilmelerini sağlamak amacıyla Doğal Yaşam Merkezine (Geçici Hayvan Bakımevi) toplanarak getirilmesi.</i>	

<b>Ekonomik Kod</b>		<b>2015</b>
01	Personel Giderleri	32.300,00
02	SGK Devlet Primi Giderleri	5.700,00
03	Mal ve Hizmet Alım Giderleri	22.000,00
04	Faiz Giderleri	
05	Cari Transferler	
06	Sermaye Giderleri	
07	Sermaye Transferleri	
08	Borç verme	
<b>Toplam Bütçe Kaynak İhtiyacı</b>		<b>60.000,00</b>
<b>Bütçe Dışı Kaynak</b>	Döner Sermaye	
	Diğer Yurt İçi	
	Yurt Dışı	
<b>Toplam Bütçe Dışı Kaynak İhtiyacı</b>		<b>0,00</b>
<b>Toplam Kaynak İhtiyacı</b>		<b>60.000,00</b>



**FAALİYET MALİYETLERİ TABLOSU**

<b>İdare Adı</b>	<b>TEPEBAŞI BELEDİYESİ</b>
<b>Hedef 1.15</b>	<b>Sahipsiz başıboş yaralı, bakıma ve tedaviye muhtaç sokak hayvanlarının bakım ve tedavilerini yapmak, kısırlaştırılarak popülasyonunu azaltmak ve sahiplendirilmelerini sağlamak</b>
<b>Faaliyet 1.15.1.2</b>	<b>Sahiplendirilen hayvan sayısı</b>
<b>Sorumlu Harcama Birimi veya Birimleri</b>	<b>VETERİNER İŞLERİ MÜDÜRLÜĞÜ</b>
<i>Açıklamalar : Doğal Yaşam Merkezinde bakılmakta olan tedavileri, aşıları yapılmış ve kısırlaştırılmış olan hayvanların sahiplendirilmesi. Sahipsiz, başıboş hayvanların sayısının azaltılmaya çalışılması.</i>	

<b>Ekonomik Kod</b>		<b>2015</b>
01	Personeel Giderleri	
02	SGK Devlet Primi Giderleri	
03	Mal ve Hizmet Alım Giderleri	4.840,00
04	Faiz Giderleri	
05	Cari Transferler	
06	Sermaye Giderleri	
07	Sermaye Transferleri	
08	Borç verme	
<b>Toplam Bütçe Kaynak İhtiyacı</b>		<b>4.840,00</b>
<b>Bütçe Dışı Kaynak</b>	Döner Sermaye	
	Diğer Yurt İçi	
	Yurt Dışı	
<b>Toplam Bütçe Dışı Kaynak İhtiyacı</b>		<b>0,00</b>
<b>Toplam Kaynak İhtiyacı</b>		<b>4.840,00</b>

**FAALİYET MALİYETLERİ TABLOSU**

<b>İdare Adı</b>	<b>TEPEBAŞI BELEDİYESİ</b>
<b>Hedef 1.15</b>	Sahipsiz başıboş yaralı, bakıma ve tedaviye muhtaç sokak hayvanlarının bakım ve tedavilerini yapmak, kısırlaştırılarak popülasyonunu azaltmak ve sahiplendirilmelerini sağlamak
<b>Faaliyet 1.15.3</b>	Microcip takılan-Kısırlaştırılan ve sahnın Köpek Sayısı
<b>Sorumlu Harcama Birimi veya Birimleri</b>	<b>VETERİNER İŞLERİ MÜDÜRLÜĞÜ</b>
<p><i>Açıklamalar : Sahipsiz, başıboş, yaralı, bakıma ve tedaviye muhtaç sokak hayvanlarının bakım ve tedavilerini yapmak, kısırlaştırılarak popülasyonunu azaltmak ve sahiplendirilmelerini sağlamak amacıyla DoğalYaşam Merkezine (Geçici Hayvan Bakımevi) toplanarak getirilmesi ve bu hayvanların kayıt altına alınması. Sahiplenilmeyen köpeklerin microcip takılarak 5199 sayılı hayvanları koruma kanunu ve ilgili yönetmeliğe göre salınması.</i></p>	

<b>Ekonomik Kod</b>		<b>2015</b>
01	Personel Giderleri	
02	SGK Devlet Primi Giderleri	
03	Mal ve Hizmet Alım Giderleri	102.100,00
04	Faiz Giderleri	
05	Cari Transferler	
06	Sermaye Giderleri	
07	Sermaye Transferleri	
08	Borç verme	
<b>Toplam Bütçe Kaynak İhtiyacı</b>		<b>102.100,00</b>
<b>Bütçe Dışı Kaynak</b>	Döner Sermaye	
	Diğer Yurt İçi	
	Yurt Dışı	
<b>Toplam Bütçe Dışı Kaynak İhtiyacı</b>		<b>0,00</b>
<b>Toplam Kaynak İhtiyacı</b>		<b>102.100,00</b>

**FAALİYET MALİYETLERİ TABLOSU**

<b>İdare Adı</b>	<b>TEPEBAŞI BELEDİYESİ</b>
<b>Hedef 1.15</b>	<b>Sahipsiz başıboş yaralı, bakıma ve tedaviye muhtaç sokak hayvanlarının bakım ve tedavilerini yapmak, kısırlaştırılarak popülasyonunu azaltmak ve sahiplendirilmelerini sağlamak</b>
<b>Faaliyet 1.15.1.4</b>	<b>Yapılacak Kuduz Aşısı sayısı</b>
<b>Sorumlu Harcama Birimi veya Birimleri</b>	<b>VETERİNER İŞLERİ MÜDÜRLÜĞÜ</b>
<i>Açıklamalar : Sokak hayvanlarından kaynaklanan zoonoz hastalık olan kuduzun engellenmesi amacıyla Doğal Yaşam Merkezine (Geçici Hayvan Bakımevi) getirilen hayvanların Kuduz aşısının yapılması.</i>	

<b>Ekonomik Kod</b>		<b>2015</b>
01	Personel Giderleri	
02	SGK Devlet Primi Giderleri	
03	Mal ve Hizmet Alım Giderleri	2.500,00
04	Faiz Giderleri	
05	Cari Transferler	
06	Sermaye Giderleri	
07	Sermaye Transferleri	
08	Borç verme	
<b>Toplam Bütçe Kaynak İhtiyacı</b>		<b>2.500,00</b>
<b>Bütçe Dışı Kaynak</b>	Döner Sermaye	
	Diğer Yurt İçi	
	Yurt Dışı	
<b>Toplam Bütçe Dışı Kaynak İhtiyacı</b>		<b>0,00</b>
<b>Toplam Kaynak İhtiyacı</b>		<b>2.500,00</b>

**FAALİYET MALİYETLERİ TABLOSU**

<b>İdare Adı</b>	<b>TEPEBAŞI BELEDİYESİ</b>
<b>Hedef 1.15</b>	<b>Sahipsiz başıboş yaralı, bakıma ve tedaviye muhtaç sokak hayvanlarının bakım ve tedavilerini yapmak, kısırlaştırılarak popülasyonunu azaltmak ve sahiplenmelerini sağlamak</b>
<b>Faaliyet 1.15.1.5</b>	<b>Yapılacak Parazit Aşısı sayısı</b>
<b>Sorumlu Harcama Birimi veya Birimleri</b>	<b>VETERİNER İŞLERİ MÜDÜRLÜĞÜ</b>
<i>Açıklamalar : Sokak hayvanlarından kaynaklanan zoonoz hastalıklarının (Kist-Hydatic vb ) engellenmesi amacıyla Dođal Yaşam Merkezine (Geçici Hayvan Bakımevi) getirilen hayvanların parazit aşısının yapılması.</i>	

<b>Ekonomik Kod</b>		<b>2015</b>
01	Pers onel Giderleri	
02	SGK Devlet Primi Giderleri	
03	Mal ve Hizmet Alım Giderleri	21.000,00
04	Faiz Giderleri	
05	Cari Transferler	
06	Sermaye Giderleri	
07	Sermaye Transferleri	
08	Borç verme	
<b>Toplam Bütçe Kaynak İhtiyacı</b>		<b>21.000,00</b>
<b>Bütçe Dışı Kaynak</b>	Döner Sermaye	
	Diđer Yurt İçi	
	Yurt Dışı	
<b>Toplam Bütçe Dışı Kaynak İhtiyacı</b>		<b>0,00</b>
<b>Toplam Kaynak İhtiyacı</b>		<b>21.000,00</b>

**FAALİYET MALİYETLERİ TABLOSU**

<b>İdare Adı</b>	<b>TEPEBAŞI BELEDİYESİ</b>
<b>Hedef 1.15</b>	<b>Sahipsiz başıboş yaralı, bakıma ve tedaviye muhtaç sokak hayvanlarının bakım ve tedavilerini yapmak, kısırlaştırılarak popülasyonunu azaltmak ve sahiplendirilmelerini sağlamak</b>
<b>Faaliyet 1.15.1.6</b>	<b>Yapılacak Karma Aşısı sayısı</b>
<b>Sorumlu Harcama Birimi veya Birimleri</b>	<b>VETERİNER İŞLERİ MÜDÜRLÜĞÜ</b>
<i>Açıklamalar :Sahipsiz, başıboş, bakıma ve tedaviye muhtaç sokak hayvanlarının karma aşılarının yapılması.</i>	

<b>Ekonomik Kod</b>		<b>2015</b>
01	Personel Giderleri	
02	SGK Devlet Primi Giderleri	
03	Mal ve Hizmet Alım Giderleri	9.200,00
04	Faiz Giderleri	
05	Cari Transferler	
06	Sermaye Giderleri	
07	Sermaye Transferleri	
08	Borç verme	
<b>Toplam Bütçe Kaynak İhtiyacı</b>		<b>9.200,00</b>
<b>Bütçe Dışı Kaynak</b>	Döner Sermaye	
	Diğer Yurt İçi	
	Yurt Dışı	
<b>Toplam Bütçe Dışı Kaynak İhtiyacı</b>		<b>0,00</b>
<b>Toplam Kaynak İhtiyacı</b>		<b>9.200,00</b>

**FAALİYET MALİYETLERİ TABLOSU**

<b>İdare Adı</b>	<b>TEPEBAŞI BELEDİYESİ</b>
<b>Hedef 1.15</b>	<b>Sahipsiz başıboş yaralı, bakıma ve tedaviye muhtaç sokak hayvanlarının bakım ve tedavilerini yapmak, kısırlaştırılarak popülasyonunu azaltmak ve sahiplendirilmelerini sağlamak</b>
<b>Faaliyet 1.15.1.7</b>	<b>Bakım ve tedavisi yapılan hayvan sayısı</b>
<b>Sorumlu Harcama Birimi veya Birimleri</b>	<b>VETERİNER İŞLERİ MÜDÜRLÜĞÜ</b>
<i>Açıklamalar : Sahipsiz, başıboş, yaralı, bakıma muhtaç sokak hayvanlarının Doğal Yaşam Merkezinde (Geçici Hayvan Bakımevi) bakım ve tedavilerinin yapılması</i>	

<b>Ekonomik Kod</b>		<b>2015</b>
01	Personeel Giderleri	
02	SGK Devlet Primi Giderleri	
03	Mal ve Hizmet Alım Giderleri	4.125,00
04	Faiz Giderleri	
05	Cari Transferler	
06	Sermaye Giderleri	
07	Sermaye Transferleri	
08	Borç verme	
<b>Toplam Bütçe Kaynak İhtiyacı</b>		<b>4.125,00</b>
<b>Bütçe Dışı Kaynak</b>	Döner Sermaye	
	Diğer Yurt İçi	
	Yurt Dışı	
<b>Toplam Bütçe Dışı Kaynak İhtiyacı</b>		<b>0,00</b>
<b>Toplam Kaynak İhtiyacı</b>		<b>4.125,00</b>

**FAALİYET MALİYETLERİ TABLOSU**

<b>İdare Adı</b>	<b>TEPEBAŞI BELEDİYESİ</b>
<b>Hedef 1.15</b>	Sahipsiz başıboş yaralı, bakıma ve tedaviye muhtaç sokak hayvanlarının bakım ve tedavilerini yapmak, kısırlaştırılarak popülasyonunu azaltmak ve sahiplendirilmelerini sağlamak
<b>Faaliyet 1.15.1.8</b>	El broşürleri ile kısırlaştırmanın önemini belirtmek (Adet)
<b>Sorumlu Harcama Birimi veya Birimleri</b>	<b>VETERİNER İŞLERİ MÜDÜRLÜĞÜ</b>
<i>Açıklamalar : El broşürlerinde sahipli hayvanlarının kısırlaştırılmasıyla kontrolsüz hayvan sayısının artışın önüne geçileceğinin önemi belirtmek.</i>	

<b>Ekonomik Kod</b>		<b>2015</b>
01	Personel Giderleri	
02	SGK Devlet Primi Giderleri	
03	Mal ve Hizmet Alım Giderleri	7.000,00
04	Faiz Giderleri	
05	Cari Transferler	
06	Sermaye Giderleri	
07	Sermaye Transferleri	
08	Borç verme	
<b>Toplam Bütçe Kaynak İhtiyacı</b>		<b>7.000,00</b>
<b>Bütçe Dışı Kaynak</b>	Döner Sermaye	
	Diğer Yurt İçi	
	Yurt Dışı	
<b>Toplam Bütçe Dışı Kaynak İhtiyacı</b>		<b>0,00</b>
<b>Toplam Kaynak İhtiyacı</b>		<b>7.000,00</b>

İdare Adı	TEPEBAŞI BELEDİYESİ
Hedef 1.15	Sahipsiz başıboş yaralı, bakıma ve tedaviye muhtaç sokak hayvanlarının bakım ve tedavilerini yapmak, kısırlaştırılarak popülasyonunu azaltmak ve sahiplendirilmelerini sağlamak
Faaliyet 1.15.1.9	Doğal Yaşam Merkezi ve Geçici Bakım Evi Tanıtım Günü
Sorumlu Harcama Birimi veya Birimleri	VETERİNER İŞLERİ MÜDÜRLÜĞÜ
<p><i>Açıklamalar : Hayvan Severlerle diyolog halinde olmak. İlgili Sivil Toplum Kuruluşları ve Kurumlarla ortaklaşa çalışmalar yapmak. Okul öğrencilerinin Doğal Yaşam Merkezi ve Geçici Bakım Evi'ni ziyaretlerini sağlanması. Doğal Yaşam Merkezi' in bilinirliğini arttırmak için Basın Yayın Halkla İlişkiler Müdürlüğü ile koordineli olarak çalışmak, Basın Yayın Kuruluşlarına barınağı tanıtmak ve sahipsiz ve sahipli hayvanlar konusunda barınakta basını bilgilendirmek</i></p>	

Ekonomik Kod		2015
01	Personeel Giderleri	
02	SGK Devlet Primi Giderleri	
03	Mal ve Hizmet Alım Giderleri	7.500,00
04	Faiz Giderleri	
05	Cari Transferler	
06	Sermaye Giderleri	
07	Sermaye Transferleri	
08	Borç verme	
<b>Toplam Bütçe Kaynak İhtiyacı</b>		<b>7.500,00</b>
<b>Bütçe Dışı Kaynak</b>	Döner Sermaye	
	Diğer Yurt İçi	
	Yurt Dışı	
<b>Toplam Bütçe Dışı Kaynak İhtiyacı</b>		<b>0,00</b>
<b>Toplam Kaynak İhtiyacı</b>		<b>7.500,00</b>



## PERFORMANS HEDEFİ TABLOSU

<b>İdare Adı</b>	TEPEBAŞI BELEDİYESİ
------------------	---------------------

<b>Amaç 1</b>	Çağdaş, sağlıklı, estetik kentsel alanlar oluşturmak.
<b>Hedef 1.16</b>	Kapalı ve Açık Alanlarda vektör ve haşerelere karşı ilaçlama çalışmaları yapmak

<b>Strateji 1.16.1</b>	İlaçlama araçlarının temini. İlaçlama ekibine ilaçlama konusunda gerekli bilgi, malzeme ve haşereyle mücadele ilaçlarının temini. Sivrisinek, Karasinek ve Fare popülasyonunun yoğun olduğu yerlerin tespiti. Gübreliklerin, çöp alanlarının ve durgun su alanlarının tespiti
Açıklamalar	

Performans Göstergeleri		2013	2014	2015
1	Sivrisinek Uçkun miktarı (Litre)			1000
2	Sivrisinek Larvasit miktarı (Kg)			30
3	Karasinek İlacı miktarı (Kg)			50
4	Fare İlacı Miktarı (Kg)			40
5	Hamam Böceği İlacı Miktarı (Kg)			3,5
6	Kapalı Alan İlacı miktarı (Kg)			45
7	Uçkun (ULV) İlaçlaması Yapılacak Mahalle Sayısı			55
8	Larvasit İlaçlaması Yapılacak Mahalle Sayısı			91

Faaliyetler		Kaynak İhtiyacı (2015) (TL)		
		Bütçe	Bütçe Dışı	Toplam
1	Sivrisinek Uçkun miktarı (Litre)	105.700,00	0,00	<b>105.700,00</b>
2	Sivrisinek Larvasit miktarı (Kg)	96.900,00	0,00	<b>96.900,00</b>
3	Karasinek İlacı miktarı (Kg)	105.400,00	0,00	<b>105.400,00</b>
4	Fare İlacı Miktarı (Kg)	96.160,00	0,00	<b>96.160,00</b>
5	Hamam Böceği İlacı Miktarı (Kg)	98.200,00	0,00	<b>98.200,00</b>
6	Kapalı Alan İlacı miktarı (Kg)	96.920,00	0,00	<b>96.920,00</b>
7	Uçkun (ULV) İlaçlaması Yapılacak Mahalle Sayısı	0,00	0,00	<b>0,00</b>
8	Larvasit İlaçlaması Yapılacak Mahalle Sayısı	0,00	0,00	<b>0,00</b>
<b>Genel Toplam</b>		<b>599.280,00</b>	<b>0,00</b>	<b>599.280,00</b>

**FAALİYET MALİYETLERİ TABLOSU**

<b>İdare Adı</b>	<b>TEPEBAŞI BELEDİYESİ</b>
<b>Hedef 1.16</b>	<b>Kapalı ve Açık Alanlarda vektör ve haşerelere karşı ilaçlama çalışmaları yapmak</b>
<b>Faaliyet 1.16.1.1</b>	<b>Sivrisinek Uçkun miktarı (Litre)</b>
<b>Sorumlu Harcama Birimi veya Birimleri</b>	<b>VETERİNER İŞLERİ MÜDÜRLÜĞÜ</b>
<i>Açıklamalar : Mahallelerin Sivrisinek Uçkun ilaçlaması</i>	

<b>Ekonomik Kod</b>		<b>2015</b>
01	Personel Giderleri	37.740,00
02	SGK Devlet Primi Giderleri	6.660,00
03	Mal ve Hizmet Alım Giderleri	61.300,00
04	Faiz Giderleri	
05	Cari Transferler	
06	Sermaye Giderleri	
07	Sermaye Transferleri	
08	Borç verme	
<b>Toplam Bütçe Kaynak İhtiyacı</b>		<b>105.700,00</b>
<b>Bütçe Dışı Kaynak</b>	Döner Sermaye	
	Diğer Yurt İçi	
	Yurt Dışı	
<b>Toplam Bütçe Dışı Kaynak İhtiyacı</b>		<b>0,00</b>
<b>Toplam Kaynak İhtiyacı</b>		<b>105.700,00</b>

**FAALİYET MALİYETLERİ TABLOSU**

<b>İdare Adı</b>	<b>TEPEBAŞI BELEDİYESİ</b>
<b>Hedef 1.16</b>	<b>Kapalı ve Açık Alanlarda vektör ve haşerelere karşı ilaçlama çalışmaları yapmak</b>
<b>Faaliyet 1.16.1.2</b>	<b>Sivrisinek Larvasit miktarı (Kg)</b>
<b>Sorumlu Harcama Birimi veya Birimleri</b>	<b>VETERİNER İŞLERİ MÜDÜRLÜĞÜ</b>
<i>Açıklamalar : Gübreliklerin, çöp alanlarının ve durgun su alanlarının tespiti ve bu alanlara larva mücadelesinin yapılması</i>	

<b>Ekonomik Kod</b>		<b>2015</b>
01	Personel Giderleri	37.740,00
02	SGK Devlet Primi Giderleri	6.660,00
03	Mal ve Hizmet Alım Giderleri	52.500,00
04	Faiz Giderleri	
05	Cari Transferler	
06	Sermaye Giderleri	
07	Sermaye Transferleri	
08	Borç verme	
<b>Toplam Bütçe Kaynak İhtiyacı</b>		<b>96.900,00</b>
<b>Bütçe Dışı Kaynak</b>	Döner Sermaye	
	Diğer Yurt İçi	
	Yurt Dışı	
<b>Toplam Bütçe Dışı Kaynak İhtiyacı</b>		<b>0,00</b>
<b>Toplam Kaynak İhtiyacı</b>		<b>96.900,00</b>

**FAALİYET MALİYETLERİ TABLOSU**

<b>İdare Adı</b>	<b>TEPEBAŞI BELEDİYESİ</b>
<b>Hedef 1.16</b>	<b>Kapalı ve Açık Alanlarda vektör ve haşerelere karşı ilaçlama çalışmaları yapmak</b>
<b>Faaliyet 1.16.1.3</b>	<b>Karasinek İlacı miktarı (Kg)</b>
<b>Sorumlu Harcama Birimi veya Birimleri</b>	<b>VETERİNER İŞLERİ MÜDÜRLÜĞÜ</b>
<i>Açıklamalar : Gübrelıkların, çöp alanlarının ve durgun su alanlarının tespit edilerek Karasinek ilacının kullanımı.</i>	

<b>Ekonomik Kod</b>		<b>2015</b>
01	Personel Giderleri	37.740,00
02	SGK Devlet Primi Giderleri	6.660,00
03	Mal ve Hizmet Alım Giderleri	61.000,00
04	Faiz Giderleri	
05	Cari Transferler	
06	Sermaye Giderleri	
07	Sermaye Transferleri	
08	Borç verme	
<b>Toplam Bütçe Kaynak İhtiyacı</b>		<b>105.400,00</b>
<b>Bütçe Dışı Kaynak</b>	Döner Sermaye	
	Diğer Yurt İçi	
	Yurt Dışı	
<b>Toplam Bütçe Dışı Kaynak İhtiyacı</b>		<b>0,00</b>
<b>Toplam Kaynak İhtiyacı</b>		<b>105.400,00</b>

**FAALİYET MALİYETLERİ TABLOSU**

<b>İdare Adı</b>	<b>TEPEBAŞI BELEDİYESİ</b>
<b>Hedef 1.16</b>	<b>Kapalı ve Açık Alanlarda vektör ve haşerelere karşı ilaçlama çalışmaları yapmak</b>
<b>Faaliyet 1.16.1.4</b>	<b>Fare İlacı Miktarı (Kg)</b>
<b>Sorumlu Harcama Birimi veya Birimleri</b>	<b>VETERİNER İŞLERİ MÜDÜRLÜĞÜ</b>
<i>Açıklamalar : Fare olan noktaların tespit edilmesi ve ilaçlamanın yapılması.</i>	

<b>Ekonomik Kod</b>		<b>2015</b>
01	Personel Giderleri	37.740,00
02	SGK Devlet Primi Giderleri	6.660,00
03	Mal ve Hizmet Alım Giderleri	51.760,00
04	Faiz Giderleri	
05	Cari Transferler	
06	Sermaye Giderleri	
07	Sermaye Transferleri	
08	Borç verme	
<b>Toplam Bütçe Kaynak İhtiyacı</b>		<b>96.160,00</b>
<b>Bütçe Dışı Kaynak</b>	Döner Sermaye	
	Diğer Yurt İçi	
	Yurt Dışı	
<b>Toplam Bütçe Dışı Kaynak İhtiyacı</b>		<b>0,00</b>
<b>Toplam Kaynak İhtiyacı</b>		<b>96.160,00</b>

**FAALİYET MALİYETLERİ TABLOSU**

<b>İdare Adı</b>	<b>TEPEBAŞI BELEDİYESİ</b>
<b>Hedef 1.16</b>	<b>Kapalı ve Açık Alanlarda vektör ve haşerelere karşı ilaçlama çalışmaları yapmak</b>
<b>Faaliyet 1.16.1.5</b>	<b>Hamam Böceği İlacı Miktarı (Kg)</b>
<b>Sorumlu Harcama Birimi veya Birimleri</b>	<b>VETERİNER İŞLERİ MÜDÜRLÜĞÜ</b>
<i>Açıklamalar : Hamam Böceği olan yerlerde ilaçlamanın yapılması.</i>	

<b>Ekonomik Kod</b>		<b>2015</b>
01	Personel Giderleri	37.740,00
02	SGK Devlet Primi Giderleri	6.660,00
03	Mal ve Hizmet Alım Giderleri	53.800,00
04	Faiz Giderleri	
05	Cari Transferler	
06	Sermaye Giderleri	
07	Sermaye Transferleri	
08	Borç verme	
<b>Toplam Bütçe Kaynak İhtiyacı</b>		<b>98.200,00</b>
<b>Bütçe Dışı Kaynak</b>	Döner Sermaye	
	Diğer Yurt İçi	
	Yurt Dışı	
<b>Toplam Bütçe Dışı Kaynak İhtiyacı</b>		<b>0,00</b>
<b>Toplam Kaynak İhtiyacı</b>		<b>98.200,00</b>

**FAALİYET MALİYETLERİ TABLOSU**

<b>İdare Adı</b>	<b>TEPEBAŞI BELEDİYESİ</b>
<b>Hedef 1.16</b>	<b>Kapalı ve Açık Alanlarda vektör ve haşerelere karşı ilaçlama çalışmaları yapmak</b>
<b>Faaliyet 1.16.1.6</b>	<b>Kapalı Alan İlacı miktarı (Kg)</b>
<b>Sorumlu Harcama Birimi veya Birimleri</b>	<b>VETERİNER İŞLERİ MÜDÜRLÜĞÜ</b>
<i>Açıklamalar : Talep miktarına göre kapalı alan ilaçlamasının yapılması.</i>	

<b>Ekonomik Kod</b>		<b>2015</b>
01	Personel Giderleri	37.740,00
02	SGK Devlet Primi Giderleri	6.660,00
03	Mal ve Hizmet Alım Giderleri	52.520,00
04	Faiz Giderleri	
05	Cari Transferler	
06	Sermaye Giderleri	
07	Sermaye Transferleri	
08	Borç verme	
<b>Toplam Bütçe Kaynak İhtiyacı</b>		<b>96.920,00</b>
<b>Bütçe Dışı Kaynak</b>	Döner Sermaye	
	Diğer Yurt İçi	
	Yurt Dışı	
<b>Toplam Bütçe Dışı Kaynak İhtiyacı</b>		<b>0,00</b>
<b>Toplam Kaynak İhtiyacı</b>		<b>96.920,00</b>

**FAALİYET MALİYETLERİ TABLOSU**

<b>İdare Adı</b>	<b>TEPEBAŞI BELEDİYESİ</b>
<b>Hedef 1.16</b>	<b>Kapalı ve Açık Alanlarda vektör ve haşerelere karşı ilaçlama çalışmaları yapmak</b>
<b>Faaliyet 1.16.1.7</b>	<b>Uçkun (ULV) İlaçlaması Yapılacak Mahalle Sayısı</b>
<b>Sorumlu Harcama Birimi veya Birimleri</b>	<b>VETERİNER İŞLERİ MÜDÜRLÜĞÜ</b>
<p><b>Açıklamalar</b>  Şehir Merkezi ve merkeze yakın olan mahallelerde Uçkun (ULV) ilaçlamasının yapılması. Uçkun üreme noktalarının tespit edilerek noktaların ilaçlanması. Hayvancılık ve tarım yapılan mahallelerde arıcılık ve faydalı böceklere zarar vermemek için gübrelikler, çöp alanlarının ilaçlanması. Üreme odaklarının islah çalışmalarının yapılması.</p>	

<b>Ekonomik Kod</b>		<b>2015</b>
01	Personeel Giderleri	
02	SGK Devlet Primi Giderleri	
03	Mal ve Hizmet Alım Giderleri	
04	Faiz Giderleri	
05	Cari Transferler	
06	Sermaye Giderleri	
07	Sermaye Transferleri	
08	Borç verme	
<b>Toplam Bütçe Kaynak İhtiyacı</b>		<b>0,00</b>
<b>Bütçe Dışı Kaynak</b>	Döner Sermaye	
	Diğer Yurt İçi	
	Yurt Dışı	
<b>Toplam Bütçe Dışı Kaynak İhtiyacı</b>		<b>0,00</b>
<b>Toplam Kaynak İhtiyacı</b>		<b>0,00</b>



**FAALİYET MALİYETLERİ TABLOSU**

<b>İdare Adı</b>	<b>TEPEBAŞI BELEDİYESİ</b>
<b>Hedef 1.16</b>	<b>Kapalı ve Açık Alanlarda vektör ve haşerelere karşı ilaçlama çalışmaları yapmak</b>
<b>Faaliyet 1.16.1.8</b>	<b>Larvasit İlaçlaması Yapılacak Mahalle Sayısı</b>
<b>Sorumlu Harcama Birimi veya Birimleri</b>	<b>VETERİNER İŞLERİ MÜDÜRLÜĞÜ</b>
<p><b>Açıklamalar</b>  Şehir Merkezi ve mücavir alandaki mahallelerde sivrisinek, karasinek ve fare gibi haşerelerin üreme noktaları tespit edilerek larva mücadelesinin yapılması. Hayvancılık ve tarım yapılan mahallelerde arıcılık ve faydalı böceklere zarar vermemek için gübrelikler, çöp alanlarının ilaçlanması. Üreme odaklarının islah çalışmalarının yapılması.</p>	

<b>Ekonomik Kod</b>		<b>2015</b>
01	Personel Giderleri	
02	SGK Devlet Primi Giderleri	
03	Mal ve Hizmet Alım Giderleri	
04	Faiz Giderleri	
05	Cari Transferler	
06	Sermaye Giderleri	
07	Sermaye Transferleri	
08	Borç verme	
<b>Toplam Bütçe Kaynak İhtiyacı</b>		<b>0,00</b>
<b>Bütçe Dışı Kaynak</b>	Döner Sermaye	
	Diğer Yurt İçi	
	Yurt Dışı	
<b>Toplam Bütçe Dışı Kaynak İhtiyacı</b>		<b>0,00</b>
<b>Toplam Kaynak İhtiyacı</b>		<b>0,00</b>

## PERFORMANS HEDEFİ TABLOSU

<b>İdare Adı</b>	TEPEBAŞI BELEDİYESİ
------------------	---------------------

<b>Amaç 1</b>	Çağdaş, sağlıklı, estetik kentsel alanlar oluşturmak.
<b>Hedef 1.17</b>	İnşaat yapımı aşamasında önleyici faaliyetlerde bulunarak bölgemizin estetik, planlı yapılaşmasını sağlamak.

<b>Strateji 1.17.1</b>	Belediyemiz sınırlarında tüm inşaatlarda(mal sahibi, müteahhit, fenni mesulü, adresi, ilgili şahısların ikamet adresleri, telefon numaraları, pafta, ada, parsel, ruhsat tarih ve sayısı vb.) kimliğini belirtir tabelaların kullanımını sağlamak. İnşaatların yapımı aşamasında taşıt ve yaya trafiğini engellemek ve şehircilik estetiğinin sağlanması için inşaatların önüne fazla işgaliye bulundurulmamasının sağlanması. Kaçak yapılaşmanın engellenmesi için programlı denetimlerin yapılması. Kaçak yapılaşmanın engellenmesi için şikayet odaklı denetimlerin yapılması. Moloz atıklarının dolgu malzemesi olarak kullanımının önüne geçilmesi. İzinsiz hafriyat taşınmasının önüne geçilmesi.
Açıklamalar	

Performans Göstergeleri		2013	2014	2015
1	Tabela kontrollerinin yapılması			% 100
2	İşgaliyelerin önlenmesi amacıyla kontrollerin yapılması			% 100
3	Programlı denetimlerin yapılması			% 100
4	Şikayet odaklı denetimlerin yapılması			% 100
5	Moloz dolgunun önüne geçilmesi			% 100
6	Hafriyatların lisanslı alana dökülmesini sağlamak			% 100

Faaliyetler		Kaynak İhtiyacı (2015) (TL)		
		Bütçe	Bütçe Dışı	Toplam
1	Tabela kontrollerinin yapılması	72.000,00	0,00	<b>72.000,00</b>
2	İşgaliyelerin önlenmesi amacıyla kontrollerin yapılması	72.000,00	0,00	<b>72.000,00</b>
3	Programlı denetimlerin yapılması	72.000,00	0,00	<b>72.000,00</b>
4	Şikayet odaklı denetimlerin yapılması	72.000,00	0,00	<b>72.000,00</b>
5	Moloz dolgunun önüne geçilmesi	72.000,00	0,00	<b>72.000,00</b>
6	Hafriyatların lisanslı alana dökülmesini sağlamak	72.000,00	0,00	<b>72.000,00</b>
<b>Genel Toplam</b>		<b>432.000,00</b>	<b>0,00</b>	<b>432.000,00</b>

**FAALİYET MALİYETLERİ TABLOSU**

<b>İdare Adı</b>	<b>TEPEBAŞI BELEDİYESİ</b>
<b>Hedef 1.17</b>	<b>İnşaat yapımı aşamasında önleyici faaliyetlerde bulunarak bölgenin estetik, planlı yapılaşmasını sağlamak.</b>
<b>Faaliyet 1.17.1.1</b>	<b>Tabela kontrollerinin yapılması</b>
<b>Sorumlu Harcama Birimi veya Birimleri</b>	<b>YAPI KONTROL MÜDÜRLÜĞÜ</b>
<i>Açıklamalar</i>	

<b>Ekonomik Kod</b>		<b>2015</b>
01	Persone1 Giderleri	61.200,00
02	SGK Devlet Primi Giderleri	10.800,00
03	Mal ve Hizmet Alım Giderleri	
04	Faiz Giderleri	
05	Cari Transferler	
06	Sermaye Giderleri	
07	Sermaye Transferleri	
08	Borç verme	
<b>Toplam Bütçe Kaynak İhtiyacı</b>		<b>72.000,00</b>
<b>Bütçe Dışı Kaynak</b>	Döner Sermaye	
	Diğer Yurt İçi	
	Yurt Dışı	
<b>Toplam Bütçe Dışı Kaynak İhtiyacı</b>		<b>0,00</b>
<b>Toplam Kaynak İhtiyacı</b>		<b>72.000,00</b>

**FAALİYET MALİYETLERİ TABLOSU**

<b>İdare Adı</b>	<b>TEPEBAŞI BELEDİYESİ</b>
<b>Hedef 1.17</b>	<b>İnşaat yapımı aşamasında önleyici faaliyetlerde bulunarak bölgenin estetik, planlı yapılaşmasını sağlamak.</b>
<b>Faaliyet 1.17.1.2</b>	<b>İşgaliyelerin önlenmesi amacıyla kontrollerin yapılması</b>
<b>Sorumlu Harcama Birimi veya Birimleri</b>	<b>YAPI KONTROL MÜDÜRLÜĞÜ</b>
<i>Açıklamalar</i>	

<b>Ekonomik Kod</b>		<b>2015</b>
01	Persone1 Giderleri	61.200,00
02	SGK Devlet Primi Giderleri	10.800,00
03	Mal ve Hizmet Alım Giderleri	
04	Faiz Giderleri	
05	Cari Transferler	
06	Sermaye Giderleri	
07	Sermaye Transferleri	
08	Borç verme	
<b>Toplam Bütçe Kaynak İhtiyacı</b>		<b>72.000,00</b>
<b>Bütçe Dışı Kaynak</b>	Döner Sermaye	
	Diğer Yurt İçi	
	Yurt Dışı	
<b>Toplam Bütçe Dışı Kaynak İhtiyacı</b>		<b>0,00</b>
<b>Toplam Kaynak İhtiyacı</b>		<b>72.000,00</b>

**FAALİYET MALİYETLERİ TABLOSU**

<b>İdare Adı</b>	<b>TEPEBAŞI BELEDİYESİ</b>
<b>Hedef 1.17</b>	<b>İnşaat yapımı aşamasında önleyici faaliyetlerde bulunarak bölgenin estetik, planlı yapılaşmasını sağlamak.</b>
<b>Faaliyet 1.17.1.3</b>	<b>Programlı denetimlerin yapılması</b>
<b>Sorumlu Harcama Birimi veya Birimleri</b>	<b>YAPI KONTROL MÜDÜRLÜĞÜ</b>
<i>Açıklamalar</i>	

<b>Ekonomik Kod</b>		<b>2015</b>
01	Persone1 Giderleri	61.200,00
02	SGK Devlet Primi Giderleri	10.800,00
03	Mal ve Hizmet Alım Giderleri	
04	Faiz Giderleri	
05	Cari Transferler	
06	Sermaye Giderleri	
07	Sermaye Transferleri	
08	Borç verme	
<b>Toplam Bütçe Kaynak İhtiyacı</b>		<b>72.000,00</b>
<b>Bütçe Dışı Kaynak</b>	Döner Sermaye	
	Diğer Yurt İçi	
	Yurt Dışı	
<b>Toplam Bütçe Dışı Kaynak İhtiyacı</b>		<b>0,00</b>
<b>Toplam Kaynak İhtiyacı</b>		<b>72.000,00</b>

**FAALİYET MALİYETLERİ TABLOSU**

<b>İdare Adı</b>	<b>TEPEBAŞI BELEDİYESİ</b>
<b>Hedef 1.17</b>	<b>İnşaat yapımı aşamasında önleyici faaliyetlerde bulunarak bölgenin estetik, planlı yapılaşmasını sağlamak.</b>
<b>Faaliyet 1.17.1.4</b>	<b>Şikayet odaklı denetimlerin yapılması</b>
<b>Sorumlu Harcama Birimi veya Birimleri</b>	<b>YAPI KONTROL MÜDÜRLÜĞÜ</b>
<b>Açıklamalar</b>	

<b>Ekonomik Kod</b>		<b>2015</b>
01	Personeel Giderleri	61.200,00
02	SGK Devlet Primi Giderleri	10.800,00
03	Mal ve Hizmet Alım Giderleri	
04	Faiz Giderleri	
05	Cari Transferler	
06	Sermaye Giderleri	
07	Sermaye Transferleri	
08	Borç verme	
<b>Toplam Bütçe Kaynak İhtiyacı</b>		<b>72.000,00</b>
<b>Bütçe Dışı Kaynak</b>	Döner Sermaye	
	Diğer Yurt İçi	
	Yurt Dışı	
<b>Toplam Bütçe Dışı Kaynak İhtiyacı</b>		<b>0,00</b>
<b>Toplam Kaynak İhtiyacı</b>		<b>72.000,00</b>

**FAALİYET MALİYETLERİ TABLOSU**

<b>İdare Adı</b>	<b>TEPEBAŞI BELEDİYESİ</b>
<b>Hedef 1.17</b>	<b>İnşaat yapımı aşamasında önleyici faaliyetlerde bulunarak bölgenin estetik, planlı yapılaşmasını sağlamak.</b>
<b>Faaliyet 1.17.1.5</b>	<b>Moloz dolgunun önüne geçilmesi</b>
<b>Sorumlu Harcama Birimi veya Birimleri</b>	<b>YAPI KONTROL MÜDÜRLÜĞÜ</b>
<i>Açıklamalar</i>	

<b>Ekonomik Kod</b>		<b>2015</b>
01	Personeel Giderleri	61.200,00
02	SGK Devlet Primi Giderleri	10.800,00
03	Mal ve Hizmet Alım Giderleri	
04	Faiz Giderleri	
05	Cari Transferler	
06	Sermaye Giderleri	
07	Sermaye Transferleri	
08	Borç verme	
<b>Toplam Bütçe Kaynak İhtiyacı</b>		<b>72.000,00</b>
<b>Bütçe Dışı Kaynak</b>	Döner Sermaye	
	Diğer Yurt İçi	
	Yurt Dışı	
<b>Toplam Bütçe Dışı Kaynak İhtiyacı</b>		<b>0,00</b>
<b>Toplam Kaynak İhtiyacı</b>		<b>72.000,00</b>

**FAALİYET MALİYETLERİ TABLOSU**

<b>İdare Adı</b>	<b>TEPEBAŞI BELEDİYESİ</b>
<b>Hedef 1.17</b>	<b>İnşaat yapımı aşamasında önleyici faaliyetlerde bulunarak bölgenin estetik, planlı yapılaşmasını sağlamak.</b>
<b>Faaliyet 1.17.1.6</b>	<b>Hafriyatların lisanslı alana dökülmesini sağlamak</b>
<b>Sorumlu Harcama Birimi veya Birimleri</b>	<b>YAPI KONTROL MÜDÜRLÜĞÜ</b>
<b>Açıklamalar</b>	

<b>Ekonomik Kod</b>		<b>2015</b>
01	Personeel Giderleri	61.200,00
02	SGK Devlet Primi Giderleri	10.800,00
03	Mal ve Hizmet Alım Giderleri	
04	Faiz Giderleri	
05	Cari Transferler	
06	Sermaye Giderleri	
07	Sermaye Transferleri	
08	Borç verme	
<b>Toplam Bütçe Kaynak İhtiyacı</b>		<b>72.000,00</b>
<b>Bütçe Dışı Kaynak</b>	Döner Sermaye	
	Diğer Yurt İçi	
	Yurt Dışı	
<b>Toplam Bütçe Dışı Kaynak İhtiyacı</b>		<b>0,00</b>
<b>Toplam Kaynak İhtiyacı</b>		<b>72.000,00</b>



**PERFORMANS HEDEFİ TABLOSU**

<b>İdare Adı</b>	TEPEBAŞI BELEDİYESİ
<b>Amaç 1</b>	Çağdaş, sağlıklı, estetik kentsel alanlar oluşturmak.
<b>Hedef 1.18</b>	Bölgemiz sınırları dahilinde halkın sağlık, huzur, esenlik ve düzenini sağlamak için zabıta hizmetlerinin etkin verimli sunulmasına yönelik uygulamalar yapmak.
<b>Strateji 1.18.1</b>	İlgili tüm istek ve şikayetlerin en kısa sürede değerlendirilmesi. İlçemizdeki kayıt dışı ve ruhsatsız faaliyetlerin önlenmesi. Halk sağlığını bozucu etkisi olan ticaretin önlenmesi. Pazaryerlerinde alışverişin ulaşılabilirliğinin artırılması. Önleyici zabıta hizmetlerine önem verilmesi.
Açıklamalar	

Performans Göstergeleri		2013	2014	2015
1	Halk sağlığını ilgilendiren işletmelerin denetlenmesi			8
2	Tüm alanda ruhsat denetimi yapılması			1
3	Pazaryerlerinde esnafın ticaretini ve vatandaşın alışverişlerini kolaylaştırıcı uygulamalar devreye sokmak			2
4	Pazaryerlerinde düzenli denetimler yaparak korsan satışı engellemek			x
5	Zabıta hizmetlerinin etkin ve verimli sunulabilmesi için zabıta personeline eğitimler düzenlemek			2
6	Ruhsat ve Denetim Müdürlüğünce verilmiş ve verilmekte olan işyeri açma ve çalışma ruhsatlarını sayısal ortama aktararak bu alanda bir hafıza oluşturmak ve bu veriler ile çalışma programlarını entegre ederek Müdürlük iş akışını hızlandırmak.			20%

Faaliyetler		Kaynak İhtiyacı (2015) (TL)		
		Bütçe	Bütçe Dışı	Toplam
1	Halk sağlığını ilgilendiren işletmelerin denetlenmesi	77.850,00	0,00	<b>77.850,00</b>
2	Tüm alanda ruhsat denetimi yapılması	23.920,00	0,00	<b>23.920,00</b>
3	Pazaryerlerinde esnafın ticaretini ve vatandaşın alışverişlerini kolaylaştırıcı uygulamalar devreye sokmak	97.750,00	0,00	<b>97.750,00</b>
4	Pazaryerlerinde düzenli denetimler yaparak korsan satışı engellemek	365.000,00	0,00	<b>365.000,00</b>
5	Zabıta hizmetlerinin etkin ve verimli sunulabilmesi için zabıta personeline eğitimler düzenlemek	9.000,00	0,00	<b>9.000,00</b>
6	Ruhsat ve Denetim Müdürlüğünce verilmiş ve verilmekte olan işyeri açma ve çalışma ruhsatlarını sayısal ortama aktararak bu alanda bir hafıza oluşturmak ve bu veriler ile çalışma programlarını entegre ederek Müdürlük iş akışını hızlandırmak.	78.800,00	0,00	<b>78.800,00</b>
<b>Genel Toplam</b>		<b>652.320,00</b>	<b>0,00</b>	<b>652.320,00</b>

**FAALİYET MALİYETLERİ TABLOSU**

<b>İdare Adı</b>	<b>TEPEBAŞI BELEDİYESİ</b>
<b>Hedef 1.18</b>	<b>Bölgemiz sınırları dahilinde halkın sağlık, huzur, esenlik ve düzenini sağlamak için zabita hizmetlerinin etkin verimli sunulmasına yönelik uygulamalar yapmak.</b>
<b>Faaliyet 1.18.1.1</b>	<b>Halk sağlığını ilgilendiren işletmelerin denetlenmesi</b>
<b>Sorumlu Harcama Birimi veya Birimleri</b>	<b>ZABITA MÜDÜRLÜĞÜ</b>
<i>Açıklamalar: Halkın sağlığını ilgilendiren işletmelerle ilgili yıl içerisinde 8 adet denetim yapılacaktır.</i>	

<b>Ekonomik Kod</b>		<b>2015</b>
01	Personel Giderleri	55.000,00
02	SGK Devlet Primi Giderleri	20.350,00
03	Mal ve Hizmet Alım Giderleri	2.500,00
04	Faiz Giderleri	
05	Cari Transferler	
06	Sermaye Giderleri	
07	Sermaye Transferleri	
08	Borç verme	
<b>Toplam Bütçe Kaynak İhtiyacı</b>		<b>77.850,00</b>
<b>Bütçe Dışı Kaynak</b>	Döner Sermaye	
	Diğer Yurt İçi	
	Yurt Dışı	
<b>Toplam Bütçe Dışı Kaynak İhtiyacı</b>		<b>0,00</b>
<b>Toplam Kaynak İhtiyacı</b>		<b>77.850,00</b>

**FAALİYET MALİYETLERİ TABLOSU**

<b>İdare Adı</b>	<b>TEPEBAŞI BELEDİYESİ</b>
<b>Hedef 1.18</b>	<b>Bölgemiz sınırları dahilinde halkın sağlık, huzur, esenlik ve düzenini sağlamak için zabıta hizmetlerinin etkin ve verimli sunulmasına yönelik uygulamalar yapmak.</b>
<b>Faaliyet 1.18.1.2</b>	<b>Tüm alanda ruhsat denetimi yapılması</b>
<b>Sorumlu Harcama Birimi veya Birimleri</b>	<b>ZABITA MÜDÜRLÜĞÜ</b>
<i>Açıklamalar:Alandaki tüm işletmeler yıl içerisinde en az bir defa denetlenecektir.</i>	

<b>Ekonomik Kod</b>		<b>2015</b>
01	Personel Giderleri	16.000,00
02	SGK Devlet Primi Giderleri	5.920,00
03	Mal ve Hizmet Alım Giderleri	2.000,00
04	Faiz Giderleri	
05	Cari Transferler	
06	Sermaye Giderleri	
07	Sermaye Transferleri	
08	Borç verme	
<b>Toplam Bütçe Kaynak İhtiyacı</b>		<b>23.920,00</b>
<b>Bütçe Dışı Kaynak</b>	Döner Sermaye	
	Diğer Yurt İçi	
	Yurt Dışı	
<b>Toplam Bütçe Dışı Kaynak İhtiyacı</b>		<b>0,00</b>
<b>Toplam Kaynak İhtiyacı</b>		<b>23.920,00</b>

**FAALİYET MALİYETLERİ TABLOSU**

<b>İdare Adı</b>	<b>TEPEBAŞI BELEDİYESİ</b>
<b>Hedef 1.18</b>	<b>Bölgemiz sınırları dahilinde halkın sağlık, huzur, esenlik ve düzenini sağlamak için zabıta hizmetlerinin etkin verimli sunulmasına yönelik uygulamalar yapmak.</b>
<b>Faaliyet 1.18.1.3</b>	<b>Pazaryelerinde esnafın ticaretini ve vatandaşın alışverişlerini kolaylaştırıcı uygulamalar devreye sokmak</b>
<b>Sorumlu Harcama Birimi veya Birimleri</b>	<b>ZABITA MÜDÜRLÜĞÜ</b>
<i>Açıklamalar:Bölgemizde bulunan 8 adet semt pazarında esnafın ticaretini kolaylaştırıcı 2 adet uygulama devreye sokulacaktır.</i>	

<b>Ekonomik Kod</b>		<b>2015</b>
01	Personel Giderleri	65.000,00
02	SGK Devlet Primi Giderleri	22.750,00
03	Mal ve Hizmet Alım Giderleri	10.000,00
04	Faiz Giderleri	
05	Cari Transferler	
06	Sermaye Giderleri	
07	Sermaye Transferleri	
08	Borç verme	
<b>Toplam Bütçe Kaynak İhtiyacı</b>		<b>97.750,00</b>
<b>Bütçe Dışı Kaynak</b>	Döner Sermaye	
	Diğer Yurt İçi	
	Yurt Dışı	
<b>Toplam Bütçe Dışı Kaynak İhtiyacı</b>		<b>0,00</b>
<b>Toplam Kaynak İhtiyacı</b>		<b>97.750,00</b>

**FAALİYET MALİYETLERİ TABLOSU**

<b>İdare Adı</b>	<b>TEPEBAŞI BELEDİYESİ</b>
<b>Hedef 1.18</b>	<b>Bölgemiz sınırları dahilinde halkın sağlık, huzur, esenlik ve düzenini sağlamak için zabıta hizmetlerinin etkin verimli sunulmasına yönelik uygulamalar yapmak.</b>
<b>Faaliyet 1.18.1.4</b>	<b>Pazaryerlerinde düzenli denetimler yaparak korsan satışı engellemek</b>
<b>Sorumlu Harcama Birimi veya Birimleri</b>	<b>ZABITA MÜDÜRLÜĞÜ</b>
<p><i>Açıklamalar: Bölgemizde bulunan 8 adet semt pazarında pazarın kurulduğu günlerde sürekli denetim yaparak korsan satış engellenecektir.</i></p>	

<b>Ekonomik Kod</b>		<b>2015</b>
01	Personel Giderleri	250.000,00
02	SGK Devlet Primi Giderleri	92.500,00
03	Mal ve Hizmet Alım Giderleri	22.500,00
04	Faiz Giderleri	
05	Cari Transferler	
06	Sermaye Giderleri	
07	Sermaye Transferleri	
08	Borç verme	
<b>Toplam Bütçe Kaynak İhtiyacı</b>		<b>365.000,00</b>
<b>Bütçe Dışı Kaynak</b>	Döner Sermaye	
	Diğer Yurt İçi	
	Yurt Dışı	
<b>Toplam Bütçe Dışı Kaynak İhtiyacı</b>		<b>0,00</b>
<b>Toplam Kaynak İhtiyacı</b>		<b>365.000,00</b>

**FAALİYET MALİYETLERİ TABLOSU**

<b>İdare Adı</b>	<b>TEPEBAŞI BELEDİYESİ</b>
<b>Hedef 1.18</b>	<b>Bölgemiz sınırları dahilinde halkın sağlık, huzur, esenlik ve düzenini sağlamak için zabıta hizmetlerinin etkin verimli sunulmasına yönelik uygulamalar yapmak.</b>
<b>Faaliyet 1.18.1.5</b>	<b>Zabıta hizmetlerinin etkin ve verimli sunulabilmesi için zabıta personeline eğitimler düzenlemek</b>
<b>Sorumlu Harcama Birimi veya Birimleri</b>	<b>ZABITA MÜDÜRLÜĞÜ</b>
<i>Açıklamalar: Zabıta personeline yıl içerisinde 2 defa hizmetiçi eğitim düzenlenecektir.</i>	

<b>Ekonomik Kod</b>		<b>2015</b>
01	Personel Giderleri	
02	SGK Devlet Primi Giderleri	
03	Mal ve Hizmet Alım Giderleri	9.000,00
04	Faiz Giderleri	
05	Cari Transferler	
06	Sermaye Giderleri	
07	Sermaye Transferleri	
08	Borç verme	
<b>Toplam Bütçe Kaynak İhtiyacı</b>		<b>9.000,00</b>
<b>Bütçe Dışı Kaynak</b>	Döner Sermaye	
	Diğer Yurt İçi	
	Yurt Dışı	
<b>Toplam Bütçe Dışı Kaynak İhtiyacı</b>		<b>0,00</b>
<b>Toplam Kaynak İhtiyacı</b>		<b>9.000,00</b>

FAALİYET MALİYETLERİ TABLOSU

İdare Adı	TEPEBAŞI BELEDİYESİ
Hedef 1.18	Bölgemiz sınırları dahilinde halkın sağhk, huzur, esenlik ve düzenini sağlamak için zabıta hizmetlerinin etkin verimli sunulmasına yönelik uygulamalar yapmak.
Faaliyet 1.18.1.6	Ruhsat ve Denetim Müdürlüğünce verilmiş ve verilmekte olan işyeri açma ve çalışma ruhsatlarını sayısal ortama aktararak bu alanda bir hafıza oluşturmak ve bu veriler ile çalışma programlarını entegre ederek Müdürlük iş akışını hızlandırmak.
Sorumlu Harcama Birimi veya Birimleri	RUHSAT VE DENETİM MÜDÜRLÜĞÜ
<p><i>Açıklamalar:2015 Yılı içerisindeMüdürlüğümüzce verilmiş ve verilmekte olan işyeri açma ve çalışma ruhsatlarının %20 sinin sayısal ortama aktarılması sağlanacaktır.</i></p>	

Ekonomik Kod		2015
01	Personel Giderleri	56.000,00
02	SGK Devlet Primi Giderleri	16.800,00
03	Mal ve Hizmet Alım Giderleri	6.000,00
04	Faiz Giderleri	
05	Cari Transferler	
06	Sermaye Giderleri	
07	Sermaye Transferleri	
08	Borç verme	
<b>Toplam Bütçe Kaynak İhtiyacı</b>		<b>78.800,00</b>
<b>Bütçe Dışı Kaynak</b>	Döner Sermaye	
	Diğer Yurt İçi	
	Yurt Dışı	
<b>Toplam Bütçe Dışı Kaynak İhtiyacı</b>		<b>0,00</b>
<b>Toplam Kaynak İhtiyacı</b>		<b>78.800,00</b>

## PERFORMANS HEDEFİ TABLOSU

<b>İdare Adı</b>	TEPEBAŞI BELEDİYESİ
------------------	---------------------

<b>Amaç 2</b>	Sosyal ve kültürel belediyeçilik adına sürdürülebilir projeler üretilmek.
<b>Hedef 2.1</b>	Belediye çalışmaları ve üretilen projelerin bilinirliğini arttırmak.

<b>Strateji 2.1.1</b>	İç ve dış paydaşların belirlenmesi. Görsel ve yazılı tüm iletişim kanallarının etkin bir şekilde kullanılması. Belediye projelerini etkin bir biçimde halka duyurulması. Proje bazında kamuoyu araştırması yapılması.
Açıklamalar	

Performans Göstergeleri		2013	2014	2015
1	Bilgi iletişim merkezi oluşturulması			1
2	Yerel ve ulusal medya toplantıları düzenlenmesi			5
3	Belediye çalışmalarını tanıtabilecek geziler düzenlenmesi			2
4	Belediye çalışmalarını tanıtıcı yayın hazırlanması			3
5	"Hayat Tepebaşı'nda konulu fotoğraf yarışması düzenlenmesi.			1

Faaliyetler	Kaynak İhtiyacı (2015) (TL)		
	Bütçe	Bütçe Dışı	Toplam
1 Bilgi iletişim merkezi oluşturulması	22.800,00	0,00	<b>22.800,00</b>
2 Yerel ve ulusal medya toplantıları düzenlenmesi	25.200,00	0,00	<b>25.200,00</b>
3 Belediye çalışmalarını tanıtabilecek geziler düzenlenmesi	13.900,00	0,00	<b>13.900,00</b>
4 Belediye çalışmalarını tanıtıcı yayın hazırlanması	339.000,00	0,00	<b>339.000,00</b>
5 "Hayat Tepebaşı'nda konulu fotoğraf yarışması düzenlenmesi.	33.250,00	0,00	<b>33.250,00</b>
<b>Genel Toplam</b>	<b>434.150,00</b>	<b>0,00</b>	<b>434.150,00</b>









**FAALİYET MALİYETLERİ TABLOSU**

<b>İdare Adı</b>	<b>TEPEBAŞI BELEDİYESİ</b>
<b>Hedef 2.1</b>	<b>Belediye çalışmalarını ve üretilen projelerin bilinirliğini arttırmak.</b>
<b>Faaliyet 2.1.1.4</b>	<b>Belediye çalışmalarını tanıtıcı yayın hazırlanması</b>
<b>Sorumlu Harcama Birimi veya Birimleri</b>	<b>BASIN YAYIN VE HALKLA İLİŞKİLER MÜDÜRLÜĞÜ</b>
<b>Açıklamalar</b>	

<b>Ekonomik Kod</b>		<b>2015</b>
01	Personel Giderleri	30.000,00
02	SGK Devlet Primi Giderleri	9.000,00
03	Mal ve Hizmet Alım Giderleri	300.000,00
04	Faiz Giderleri	
05	Cari Transferler	
06	Sermaye Giderleri	
07	Sermaye Transferleri	
08	Borç verme	
<b>Toplam Bütçe Kaynak İhtiyacı</b>		<b>339.000,00</b>
<b>Bütçe Dışı Kaynak</b>	Döner Sermaye	
	Diğer Yurt İçi	
	Yurt Dışı	
<b>Toplam Bütçe Dışı Kaynak İhtiyacı</b>		<b>0,00</b>
<b>Toplam Kaynak İhtiyacı</b>		<b>339.000,00</b>

**FAALİYET MALİYETLERİ TABLOSU**

<b>İdare Adı</b>	<b>TEPEBAŞI BELEDİYESİ</b>
<b>Hedef 2.1</b>	<b>Belediye çalışmalarını ve üretilen projelerin bilinirliğini arttırmak.</b>
<b>Faaliyet 2.1.1.5</b>	<b>"Hayat Tepebaşı'nda konulu fotoğraf yarışması düzenlenmesi.</b>
<b>Sorumlu Harcama Birimi veya Birimleri</b>	<b>BASIN YAYIN VE HALKLA İLİŞKİLER MÜDÜRLÜĞÜ</b>
<b>Açıklamalar</b>	

<b>Ekonomik Kod</b>		<b>2015</b>
01	Personel Giderleri	2.500,00
02	SGK Devlet Primi Giderleri	750,00
03	Mal ve Hizmet Alım Giderleri	30.000,00
04	Faiz Giderleri	
05	Cari Transferler	
06	Sermaye Giderleri	
07	Sermaye Transferleri	
08	Borç verme	
<b>Toplam Bütçe Kaynak İhtiyacı</b>		<b>33.250,00</b>
<b>Bütçe Dışı Kaynak</b>	Döner Sermaye	
	Diğer Yurt İçi	
	Yurt Dışı	
<b>Toplam Bütçe Dışı Kaynak İhtiyacı</b>		<b>0,00</b>
<b>Toplam Kaynak İhtiyacı</b>		<b>33.250,00</b>

## PERFORMANS HEDEFİ TABLOSU

<b>İdare Adı</b>	TEPEBAŞI BELEDİYESİ
------------------	---------------------

<b>Amaç 2</b>	Sosyal ve kültürel belediyeçilik adına sürdürülebilir projeler üretilmek.
<b>Hedef 2.2</b>	Bireyin toplumsallaşmasında birincil öneme sahip olan aile kurumunun korunması, desteklenmesi ve güçlendirilmesi için çalışmalar yürütmek.

<b>Strateji 2.2.1</b>	İlçemizin ihtiyaç analizinin ve sorun tespitinin yapılması. Aile kurumunun güçlendirilmesi için çalışmalar yapılması.
Açıklamalar	

Performans Göstergeleri		2013	2014	2015
1	İhtiyaç sahibi yeni doğan bebeklere bez ve mama yardımı			55
Açıklama				
2	Yeni doğan bebeklere hoş geldin ziyaretlerinin yapılması			150
Açıklama				
3	Yeni evlenen çiftlere tebrik ziyaretlerinin yapılması			200
Açıklama				
4	Yeni evlenen çiftlere "Birlikte Yaşam Kitapçığı" verilmesi			1800
Açıklama				

Faaliyetler	Kaynak İhtiyacı (2015) (TL)		
	Bütçe	Bütçe Dışı	Toplam
1 İhtiyaç sahibi yeni doğan bebeklere bez ve mama yardımı	30.000,00	0,00	<b>30.000,00</b>
2 Yeni doğan bebeklere hoş geldin ziyaretlerinin yapılması	13.800,00	0,00	<b>13.800,00</b>
3 Yeni evlenen çiftlere tebrik ziyaretlerinin yapılması	14.630,00	0,00	<b>14.630,00</b>
4 Yeni evlenen çiftlere "Birlikte Yaşam Kitapçığı" verilmesi	20.000,00	0,00	<b>20.000,00</b>
			<b>0,00</b>
<b>Genel Toplam</b>	<b>78.430,00</b>	<b>0,00</b>	<b>78.430,00</b>

**FAALİYET MALİYETLERİ TABLOSU**

<b>İdare Adı</b>	<b>TEPEBAŞI BELEDİYESİ</b>
<b>Hedef 2.2</b>	<b>Bireyin toplumsallaşmasında birincil öneme sahip olan aile kurumunun korunması,desteklenmesi ve güçlendirilmesi için çalışmalar yürütmek.</b>
<b>Faaliyet 2.2.1.1</b>	<b>İhtiyaç sahibi yeni doğan bebeklere bez ve mama yardımı</b>
<b>Sorumlu Harcama Birimi veya Birimleri</b>	<b>KÜLTÜR VE SOSYAL İŞLER MÜDÜRLÜĞÜ</b>
<b>Açıklamalar</b>	

<b>Ekonomik Kod</b>		<b>2015</b>
01	Personel Giderleri	
02	SGK Devlet Primi Giderleri	
03	Mal ve Hizmet Alım Giderleri	30.000,00
04	Faiz Giderleri	
05	Cari Transferler	
06	Sermaye Giderleri	
07	Sermaye Transferleri	
08	Borç verme	
<b>Toplam Bütçe Kaynak İhtiyacı</b>		<b>30.000,00</b>
<b>Bütçe Dışı Kaynak</b>	Döner Sermaye	
	Diğer Yurt İçi	
	Yurt Dışı	
<b>Toplam Bütçe Dışı Kaynak İhtiyacı</b>		<b>0,00</b>
<b>Toplam Kaynak İhtiyacı</b>		<b>30.000,00</b>

**FAALİYET MALİYETLERİ TABLOSU**

<b>İdare Adı</b>	<b>TEPEBAŞI BELEDİYESİ</b>
<b>Hedef 2.2</b>	<b>Bireyin toplumsallaşmasında birincil öneme sahip olan aile kurumunun korunması,desteklenmesi ve güçlendirilmesi için çalışmalar yürütmek.</b>
<b>Faaliyet 2.2.1.2</b>	<b>Yeni doğan bebeklere hoş geldin ziyaretlerinin yapılması</b>
<b>Sorumlu Harcama Birimi veya Birimleri</b>	<b>BASIN YAYIN VE HALKLA İLİŞKİLER MÜDÜRLÜĞÜ</b>
<b>Açıklamalar</b>	

<b>Ekonomik Kod</b>		<b>2015</b>
01	Personel Giderleri	6.000,00
02	SGK Devlet Primi Giderleri	1.800,00
03	Mal ve Hizmet Alım Giderleri	6.000,00
04	Faiz Giderleri	
05	Cari Transferler	
06	Sermaye Giderleri	
07	Sermaye Transferleri	
08	Borç verme	
<b>Toplam Bütçe Kaynak İhtiyacı</b>		<b>13.800,00</b>
<b>Bütçe Dışı Kaynak</b>	Döner Sermaye	
	Diğer Yurt İçi	
	Yurt Dışı	
<b>Toplam Bütçe Dışı Kaynak İhtiyacı</b>		<b>0,00</b>
<b>Toplam Kaynak İhtiyacı</b>		<b>13.800,00</b>



**FAALİYET MALİYETLERİ TABLOSU**

<b>İdare Adı</b>	<b>TEPEBAŞI BELEDİYESİ</b>
<b>Hedef 2.2</b>	<b>Bireyin toplumsallaşmasında birincil öneme sahip olan aile kurumunun korunması,desteklenmesi ve güçlendirilmesi için çalışmalar yürütmek.</b>
<b>Faaliyet 2.2.1.3</b>	<b>Yeni evlenen çiftlere tebrik ziyaretlerinin yapılması</b>
<b>Sorumlu Harcama Birimi veya Birimleri</b>	<b>BASIN YAYIN VE HALKLA İLİŞKİLER MÜDÜRLÜĞÜ</b>
<b>Açıklamalar</b>	

<b>Ekonomik Kod</b>		<b>2015</b>
01	Personel Giderleri	5.100,00
02	SGK Devlet Primi Giderleri	1.530,00
03	Mal ve Hizmet Alım Giderleri	8.000,00
04	Faiz Giderleri	
05	Cari Transferler	
06	Sermaye Giderleri	
07	Sermaye Transferleri	
08	Borç verme	
<b>Toplam Bütçe Kaynak İhtiyacı</b>		<b>14.630,00</b>
<b>Bütçe Dışı Kaynak</b>	Döner Sermaye	
	Diğer Yurt İçi	
	Yurt Dışı	
<b>Toplam Bütçe Dışı Kaynak İhtiyacı</b>		<b>0,00</b>
<b>Toplam Kaynak İhtiyacı</b>		<b>14.630,00</b>

**FAALİYET MALİYETLERİ TABLOSU**

<b>İdare Adı</b>	<b>TEPEBAŞI BELEDİYESİ</b>
<b>Hedef 2.2</b>	<b>Bireyin toplumsallaşmasında birincil öneme sahip olan aile kurumunun korunması,desteklenmesi ve güçlendirilmesi için çalışmalar yürütmek.</b>
<b>Faaliyet 2.2.1.4</b>	<b>Yeni evlenen çiftlere "Birlikte Yaşam Kitapçığı" verilmesi</b>
<b>Sorumlu Harcama Birimi veya Birimleri</b>	<b>BASIN YAYIN VE HALKLA İLİŞKİLER MÜDÜRLÜĞÜ</b>
<b>Açıklamalar</b>	

<b>Ekonomik Kod</b>		<b>2015</b>
01	Personel Giderleri	
02	SGK Devlet Primi Giderleri	
03	Mal ve Hizmet Alım Giderleri	20.000,00
04	Faiz Giderleri	
05	Cari Transferler	
06	Sermaye Giderleri	
07	Sermaye Transferleri	
08	Borç verme	
<b>Toplam Bütçe Kaynak İhtiyacı</b>		<b>20.000,00</b>
<b>Bütçe Dışı Kaynak</b>	Döner Sermaye	
	Diğer Yurt İçi	
	Yurt Dışı	
<b>Toplam Bütçe Dışı Kaynak İhtiyacı</b>		<b>0,00</b>
<b>Toplam Kaynak İhtiyacı</b>		<b>20.000,00</b>

## PERFORMANS HEDEFİ TABLOSU

<b>İdare Adı</b>	TEPEBAŞI BELEDİYESİ
------------------	---------------------

<b>Amaç 2</b>	Sosyal ve kültürel belediyeçilik adına sürdürülebilir projeler üretilmek.
<b>Hedef 2.3</b>	İhtiyaçlar doğrultusunda eğitim ve kültür çalışmaları yürütmek.

<b>Strateji 2.3.1</b>	İhtiyaç analizinin yapılması. İç ve dış paydaşların (İl Millî Eğitim Müdürlüğü, üniversiteler, STK'lar, vb.) belirlenmesi. Eğitim ve kültür programlarının belirlenmesi.
Açıklamalar	

Performans Göstergeleri		2013	2014	2015
1	Sosyal Yaşam Okulu Projesi kapsamında çocuklara eğitim düzenlenmesi			5
2	Sosyal Yaşam Okulu Projesi kapsamında kadınlara eğitim düzenlenmesi			4
3	Sosyal Yaşam Okulu Projesi kapsamında kitap dağıtımı yapılması			500
4	Sosyal Yaşam Okulu Projesi kapsamında atölye çalışmaları düzenlenmesi.			2
5	Personele yönelik eğitim düzenlenmesi			2
6	Kent Belleğini Canlandırma Toplantıları düzenlenmesi			4
7	Uluslararası Şiir Festivali düzenlenmesi			1

Faaliyetler	Kaynak İhtiyacı (2015) (TL)		
	Bütçe	Bütçe Dışı	Toplam
1 Sosyal Yaşam Okulu Projesi kapsamında çocuklara eğitim düzenlenmesi	10.800,00	0,00	<b>10.800,00</b>
2 Sosyal Yaşam Okulu Projesi kapsamında kadınlara eğitim düzenlenmesi	10.800,00	0,00	<b>10.800,00</b>
3 Sosyal Yaşam Okulu Projesi kapsamında kitap dağıtımı yapılması	56.700,00	0,00	<b>56.700,00</b>
4 Sosyal Yaşam Okulu Projesi kapsamında atölye çalışmaları düzenlenmesi.	13.950,00	0,00	<b>13.950,00</b>
5 Personele yönelik eğitim düzenlenmesi	1.325,00	0,00	<b>1.325,00</b>
6 Kent Belleğini Canlandırma Toplantıları düzenlenmesi	28.900,00	0,00	<b>28.900,00</b>
7 Uluslararası Şiir Festivali düzenlenmesi	126.000,00	0,00	<b>126.000,00</b>
<b>Genel Toplam</b>	<b>248.475,00</b>	<b>0,00</b>	<b>248.475,00</b>





**FAALİYET MALİYETLERİ TABLOSU**

<b>İdare Adı</b>	<b>TEPEBAŞI BELEDİYESİ</b>
<b>Hedef 2.3</b>	<b>İhtiyaçlar doğrultusunda eğitim ve kültür çalışmaları yürütmek.</b>
<b>Faaliyet 2.3.1.3</b>	<b>Sosyal Yaşam Okulu Projesi kapsamında kitap dağıtımını yapılması</b>
<b>Sorumlu Harcama Birimi veya Birimleri</b>	<b>BASIN YAYIN VE HALKLA İLİŞİKİLER MÜDÜRLÜĞÜ</b>
<b>Açıklamalar</b>	

<b>Ekonomik Kod</b>		<b>2015</b>
01	Personel Giderleri	9.000,00
02	SGK Devlet Primi Giderleri	2.700,00
03	Mal ve Hizmet Alım Giderleri	45.000,00
04	Faiz Giderleri	
05	Cari Transferler	
06	Sermaye Giderleri	
07	Sermaye Transferleri	
08	Borç verme	
<b>Toplam Bütçe Kaynak İhtiyacı</b>		<b>56.700,00</b>
<b>Bütçe Dışı Kaynak</b>	Döner Sermaye	
	Diğer Yurt İçi	
	Yurt Dışı	
<b>Toplam Bütçe Dışı Kaynak İhtiyacı</b>		<b>0,00</b>
<b>Toplam Kaynak İhtiyacı</b>		<b>56.700,00</b>

**FAALİYET MALİYETLERİ TABLOSU**

<b>İdare Adı</b>	<b>TEPEBAŞI BELEDİYESİ</b>
<b>Hedef 2.3</b>	<b>İhtiyaçlar doğrultusunda eğitim ve kültür çalışmaları yürütmek.</b>
<b>Faaliyet 2.3.1.4</b>	<b>Sosyal Yaşam Okulu Projesi kapsamında atölye çalışmaları düzenlenmesi.</b>
<b>Sorumlu Harcama Birimi veya Birimleri</b>	<b>BASIN YAYIN VE HALKLA İLİŞİKİLER MÜDÜRLÜĞÜ</b>
<b>Açıklamalar</b>	

<b>Ekonomik Kod</b>		<b>2015</b>
01	Personel Giderleri	1.500,00
02	SGK Devlet Primi Giderleri	450,00
03	Mal ve Hizmet Alım Giderleri	12.000,00
04	Faiz Giderleri	
05	Cari Transferler	
06	Sermaye Giderleri	
07	Sermaye Transferleri	
08	Borç verme	
<b>Toplam Bütçe Kaynak İhtiyacı</b>		<b>13.950,00</b>
<b>Bütçe Dışı Kaynak</b>	Döner Sermaye	
	Diğer Yurt İçi	
	Yurt Dışı	
<b>Toplam Bütçe Dışı Kaynak İhtiyacı</b>		<b>0,00</b>
<b>Toplam Kaynak İhtiyacı</b>		<b>13.950,00</b>

**FAALİYET MALİYETLERİ TABLOSU**

<b>İdare Adı</b>	<b>TEPEBAŞI BELEDİYESİ</b>
<b>Hedef 2.3</b>	<b>İhtiyaçlar doğrultusunda eğitim ve kültür çalışmalarını yürütmek.</b>
<b>Faaliyet 2.3.1.5</b>	<b>Personele yönelik eğitim düzenlenmesi</b>
<b>Sorumlu Harcama Birimi veya Birimleri</b>	<b>BASIN YAYIN VE HALKLA İLİŞİKİLER MÜDÜRLÜĞÜ</b>
<b>Açıklamalar</b>	

<b>Ekonomik Kod</b>		<b>2015</b>
01	Personel Giderleri	250,00
02	SGK Devlet Primi Giderleri	75,00
03	Mal ve Hizmet Alım Giderleri	1.000,00
04	Faiz Giderleri	
05	Cari Transferler	
06	Sermaye Giderleri	
07	Sermaye Transferleri	
08	Borç verme	
<b>Toplam Bütçe Kaynak İhtiyacı</b>		<b>1.325,00</b>
<b>Bütçe Dışı Kaynak</b>	Döner Sermaye	
	Diğer Yurt İçi	
	Yurt Dışı	
<b>Toplam Bütçe Dışı Kaynak İhtiyacı</b>		<b>0,00</b>
<b>Toplam Kaynak İhtiyacı</b>		<b>1.325,00</b>



**FAALİYET MALİYETLERİ TABLOSU**

<b>İdare Adı</b>	<b>TEPEBAŞI BELEDİYESİ</b>
<b>Hedef 2.3</b>	<b>İhtiyaçlar doğrultusunda eğitim ve kültür çalışmaları yürütmek.</b>
<b>Faaliyet 2.3.1.6</b>	<b>Kent Belleğini Canlandırma Toplantıları düzenlenmesi</b>
<b>Sorumlu Harcama Birimi veya Birimleri</b>	<b>BASIN YAYIN VE HALKLA İLİŞİKİLER MÜDÜRLÜĞÜ</b>
<b>Açıklamalar</b>	

<b>Ekonomik Kod</b>		<b>2015</b>
01	Personel Giderleri	3.000,00
02	SGK Devlet Primi Giderleri	900,00
03	Mal ve Hizmet Alım Giderleri	25.000,00
04	Faiz Giderleri	
05	Cari Transferler	
06	Sermaye Giderleri	
07	Sermaye Transferleri	
08	Borç verme	
<b>Toplam Bütçe Kaynak İhtiyacı</b>		<b>28.900,00</b>
<b>Bütçe Dışı Kaynak</b>	Döner Sermaye	
	Diğer Yurt İçi	
	Yurt Dışı	
<b>Toplam Bütçe Dışı Kaynak İhtiyacı</b>		<b>0,00</b>
<b>Toplam Kaynak İhtiyacı</b>		<b>28.900,00</b>



## PERFORMANS HEDEFİ TABLOSU

<b>İdare Adı</b>	TEPEBAŞI BELEDİYESİ
------------------	---------------------

<b>Amaç 2</b>	Sosyal ve kültürel belediyecilik adına sürdürülebilir projeler üretilmek.
<b>Hedef 2.4</b>	Tepebaşı ilçesinde çevre ve insan sağlığını korumaya yönelik projeler üretilmesi ve projelerin sürdürülebilirliğinin sağlanması.

<b>Strateji 2.4.1</b>	Vatandaşlarda, öğrencilerde ve işletmelerde çevre ve gıda güvenliği bilincinin oluşmasına yönelik bilgilendirme ve eğitim çalışmalarının yapılması
Açıklamalar	

Performans Göstergeleri		2013	2014	2015
1	Küresel iklim değişikliği, karbon ayak izi, yenilenebilir enerji kaynakları ve enerji verimliliği hakkında verilecek eğitim sayısı			10
2	AEEE hakkında bilgilendirilecek mahalle sayısı			1
3	Atık Yönetimi hakkında verilecek eğitim sayısı			10
4	Su kuru su atölyesinde eğitim verilecek öğrenci sayısı			600
5	Eğitim aracında eğitim verilecek öğrenci sayısı			1250
6	Ekolojik Pazar kapsamında bilgilendirilecek tüketici sayısı			50
7	Ekolojik Pazar kapsamında bilgilendirilecek üretici sayısı			5
8	Gıda güvenliği eğitimi verilecek öğrenci sayısı			50
9	Mavi Bayrak uygulaması hakkında yapılacak bilgilendirme çalışmaları			20
10	Mavi bayraklı işletmelere verilecek yıllık eğitim sayısı			2

Faaliyetler	Kaynak İhtiyacı (2015) (TL)			
	Bütçe	Bütçe Dışı	Toplam	
1	Küresel iklim değişikliği, karbon ayak izi, yenilenebilir enerji kaynakları ve enerji verimliliği hakkında verilecek eğitim sayısı	17.266,50	0,00	<b>17.266,50</b>
2	AEEE hakkında bilgilendirilecek mahalle sayısı	29.266,50	0,00	<b>29.266,50</b>
3	Atık Yönetimi hakkında verilecek eğitim sayısı	17.266,50	0,00	<b>17.266,50</b>
4	Su kuru su atölyesinde eğitim verilecek öğrenci sayısı	29.266,50	0,00	<b>29.266,50</b>
5	Eğitim aracında eğitim verilecek öğrenci sayısı	44.266,50	0,00	<b>44.266,50</b>
6	Ekolojik Pazar kapsamında bilgilendirilecek tüketici sayısı	20.266,50	0,00	<b>20.266,50</b>
7	Ekolojik Pazar kapsamında bilgilendirilecek üretici sayısı	20.266,50	0,00	<b>20.266,50</b>
8	Gıda güvenliği eğitimi verilecek öğrenci sayısı	17.266,50	0,00	<b>17.266,50</b>
9	Mavi Bayrak uygulaması hakkında yapılacak bilgilendirme çalışmaları	20.266,50	0,00	<b>20.266,50</b>
10	Mavi bayraklı işletmelere verilecek yıllık eğitim sayısı	17.266,50	0,00	<b>17.266,50</b>
<b>Genel Toplam</b>		<b>232.665,00</b>	<b>0,00</b>	<b>232.665,00</b>

**FAALİYET MALİYETLERİ TABLOSU**

<b>İdare Adı</b>	<b>TEPEBAŞI BELEDİYESİ</b>
<b>Hedef 2.4</b>	<b>Tepebaşı ilçesinde çevre ve insan sağlığını korumaya yönelik projeler üretilmesi ve projelerin sürdürülebilirliğinin sağlanması.</b>
<b>Faaliyet 2.4.1.1</b>	<b>Küresel iklim değişikliği, karbon ayak izi, yenilenebilir enerji kaynakları ve enerji verimliliği hakkında verilecek eğitim sayısı</b>
<b>Sorumlu Harcama Birimi veya Birimleri</b>	<b>ÇEVRE KORUMA VE KONTROL MÜDÜRLÜĞÜ</b>
<b>Açıklamalar</b>	

<b>Ekonomik Kod</b>		<b>2015</b>
01	Personel Giderleri	11.777,00
02	SGK Devlet Primi Giderleri	2.111,00
03	Mal ve Hizmet Alım Giderleri	3.000,00
04	Faiz Giderleri	
05	Cari Transferler	377,00
06	Sermaye Giderleri	
07	Sermaye Transferleri	
08	Borç verme	
<b>Toplam Bütçe Kaynak İhtiyacı</b>		<b>17.265,00</b>
<b>Bütçe Dışı Kaynak</b>	Döner Sermaye	
	Diğer Yurt İçi	
	Yurt Dışı	
<b>Toplam Bütçe Dışı Kaynak İhtiyacı</b>		<b>0,00</b>
<b>Toplam Kaynak İhtiyacı</b>		<b>17.265,00</b>

**FAALİYET MALİYETLERİ TABLOSU**

<b>İdare Adı</b>	<b>TEPEBAŞI BELEDİYESİ</b>
<b>Hedef 2.4</b>	<b>Tepebaşı ilçesinde çevre ve insan sağlığını korumaya yönelik projeler üretilmesi ve projelerin sürdürülebilirliğinin sağlanması.</b>
<b>Faaliyet 2.4.1.2</b>	<b>AEEE hakkında bilgilendirilecek mahalle sayısı</b>
<b>Sorumlu Harcama Birimi veya Birimleri</b>	<b>ÇEVRE KORUMA VE KONTROL MÜDÜRLÜĞÜ</b>
<b>Açıklamalar</b>	

<b>Ekonomik Kod</b>		<b>2015</b>
01	Personel Giderleri	11.777,00
02	SGK Devlet Primi Giderleri	2.111,00
03	Mal ve Hizmet Alım Giderleri	3.000,00
04	Faiz Giderleri	
05	Cari Transferler	377,00
06	Sermaye Giderleri	
07	Sermaye Transferleri	
08	Borç verme	
<b>Toplam Bütçe Kaynak İhtiyacı</b>		<b>17.265,00</b>
<b>Bütçe Dışı Kaynak</b>	Döner Sermaye	
	Diğer Yurt İçi	
	Yurt Dışı	
<b>Toplam Bütçe Dışı Kaynak İhtiyacı</b>		<b>0,00</b>
<b>Toplam Kaynak İhtiyacı</b>		<b>17.265,00</b>

**FAALİYET MALİYETLERİ TABLOSU**

<b>İdare Adı</b>	<b>TEPEBAŞI BELEDİYESİ</b>
<b>Hedef 2.4</b>	<b>Tepebaşı ilçesinde çevre ve insan sağlığını korumaya yönelik projeler üretilmesi ve projelerin sürdürülebilirliğinin sağlanması.</b>
<b>Faaliyet 2.4.1.3</b>	<b>Atık Yönetimi hakkında verilecek eğitim sayısı</b>
<b>Sorumlu Harcama Birimi veya Birimleri</b>	<b>ÇEVRE KORUMA VE KONTROL MÜDÜRLÜĞÜ</b>
<b>Açıklamalar</b>	

<b>Ekonomik Kod</b>		<b>2015</b>
01	Personel Giderleri	11.777,00
02	SGK Devlet Primi Giderleri	2.111,00
03	Mal ve Hizmet Alım Giderleri	3.000,00
04	Faiz Giderleri	
05	Cari Transferler	377,00
06	Sermaye Giderleri	
07	Sermaye Transferleri	
08	Borç verme	
<b>Toplam Bütçe Kaynak İhtiyacı</b>		<b>17.265,00</b>
<b>Bütçe Dışı Kaynak</b>	Döner Sermaye	
	Diğer Yurt İçi	
	Yurt Dışı	
<b>Toplam Bütçe Dışı Kaynak İhtiyacı</b>		<b>0,00</b>
<b>Toplam Kaynak İhtiyacı</b>		<b>17.265,00</b>

**FAALİYET MALİYETLERİ TABLOSU**

<b>İdare Adı</b>	<b>TEPEBAŞI BELEDİYESİ</b>
<b>Hedef 2.4</b>	<b>Tepebaşı ilçesinde çevre ve insan sağlığını korumaya yönelik projeler üretilmesi ve projelerin sürdürülebilirliğinin sağlanması.</b>
<b>Faaliyet 2.4.1.4</b>	<b>Su kuru atölyesinde eğitim verilecek öğrenci sayısı</b>
<b>Sorumlu Harcama Birimi veya Birimleri</b>	<b>ÇEVRE KORUMA VE KONTROL MÜDÜRLÜĞÜ</b>
<b>Açıklamalar</b>	

<b>Ekonomik Kod</b>		<b>2015</b>
01	Personel Giderleri	11.777,00
02	SGK Devlet Primi Giderleri	2.111,00
03	Mal ve Hizmet Alım Giderleri	15.000,00
04	Faiz Giderleri	
05	Cari Transferler	377,00
06	Sermaye Giderleri	
07	Sermaye Transferleri	
08	Borç verme	
<b>Toplam Bütçe Kaynak İhtiyacı</b>		<b>29.265,00</b>
<b>Bütçe Dışı Kaynak</b>	Döner Sermaye	
	Diğer Yurt İçi	
	Yurt Dışı	
<b>Toplam Bütçe Dışı Kaynak İhtiyacı</b>		<b>0,00</b>
<b>Toplam Kaynak İhtiyacı</b>		<b>29.265,00</b>

**FAALİYET MALİYETLERİ TABLOSU**

<b>İdare Adı</b>	<b>TEPEBAŞI BELEDİYESİ</b>
<b>Hedef 2.4</b>	<b>Tepebaşı ilçesinde çevre ve insan sağlığını korumaya yönelik projeler üretilmesi ve projelerin sürdürülebilirliğinin sağlanması.</b>
<b>Faaliyet 2.4.1.5</b>	<b>Eğitim aracında eğitim verilecek öğrenci sayısı</b>
<b>Sorumlu Harcama Birimi veya Birimleri</b>	<b>ÇEVRE KORUMA VE KONTROL MÜDÜRLÜĞÜ</b>
<b>Açıklamalar</b>	

<b>Ekonomik Kod</b>		<b>2015</b>
01	Personel Giderleri	11.777,00
02	SGK Devlet Primi Giderleri	2.111,00
03	Mal ve Hizmet Alım Giderleri	30.000,00
04	Faiz Giderleri	
05	Cari Transferler	377,00
06	Sermaye Giderleri	
07	Sermaye Transferleri	
08	Borç verme	
<b>Toplam Bütçe Kaynak İhtiyacı</b>		<b>44.265,00</b>
<b>Bütçe Dışı Kaynak</b>	Döner Sermaye	
	Diğer Yurt İçi	
	Yurt Dışı	
<b>Toplam Bütçe Dışı Kaynak İhtiyacı</b>		<b>0,00</b>
<b>Toplam Kaynak İhtiyacı</b>		<b>44.265,00</b>



**FAALİYET MALİYETLERİ TABLOSU**

<b>İdare Adı</b>	<b>TEPEBAŞI BELEDİYESİ</b>
<b>Hedef 2.4</b>	<b>Tepebaşı ilçesinde çevre ve insan sağlığını korumaya yönelik projeler üretilmesi ve projelerin sürdürülebilirliğinin sağlanması.</b>
<b>Faaliyet 2.4.1.6</b>	<b>Ekolojik Pazar kapsamında bilgilendirilecek tüketici sayısı</b>
<b>Sorumlu Harcama Birimi veya Birimleri</b>	<b>ÇEVRE KORUMA VE KONTROL MÜDÜRLÜĞÜ</b>
<b>Açıklamalar</b>	

<b>Ekonomik Kod</b>		<b>2015</b>
01	Personel Giderleri	11.777,00
02	SGK Devlet Primi Giderleri	2.111,00
03	Mal ve Hizmet Alım Giderleri	6.000,00
04	Faiz Giderleri	
05	Cari Transferler	377,00
06	Sermaye Giderleri	
07	Sermaye Transferleri	
08	Borç verme	0,00
<b>Toplam Bütçe Kaynak İhtiyacı</b>		<b>20.265,00</b>
<b>Bütçe Dışı Kaynak</b>	Döner Sermaye	
	Diğer Yurt İçi	
	Yurt Dışı	
<b>Toplam Bütçe Dışı Kaynak İhtiyacı</b>		<b>0,00</b>
<b>Toplam Kaynak İhtiyacı</b>		<b>20.265,00</b>

**FAALİYET MALİYETLERİ TABLOSU**

<b>İdare Adı</b>	<b>TEPEBAŞI BELEDİYESİ</b>
<b>Hedef 2.4</b>	<b>Tepebaşı ilçesinde çevre ve insan sağlığını korumaya yönelik projeler üretilmesi ve projelerin sürdürülebilirliğinin sağlanması.</b>
<b>Faaliyet 2.4.1.7</b>	<b>Ekolojik Pazar kapsamında bilgilendirilecek üretici sayısı</b>
<b>Sorumlu Harcama Birimi veya Birimleri</b>	<b>ÇEVRE KORUMA VE KONTROL MÜDÜRLÜĞÜ</b>
<b>Açıklamalar</b>	

<b>Ekonomik Kod</b>		<b>2015</b>
01	Personel Giderleri	11.777,00
02	SGK Devlet Primi Giderleri	2.111,00
03	Mal ve Hizmet Alım Giderleri	6.000,00
04	Faiz Giderleri	
05	Cari Transferler	377,00
06	Sermaye Giderleri	
07	Sermaye Transferleri	
08	Borç verme	
<b>Toplam Bütçe Kaynak İhtiyacı</b>		<b>20.265,00</b>
<b>Bütçe Dışı Kaynak</b>	Döner Sermaye	
	Diğer Yurt İçi	
	Yurt Dışı	
<b>Toplam Bütçe Dışı Kaynak İhtiyacı</b>		<b>0,00</b>
<b>Toplam Kaynak İhtiyacı</b>		<b>20.265,00</b>



**FAALİYET MALİYETLERİ TABLOSU**

<b>İdare Adı</b>	<b>TEPEBAŞI BELEDİYESİ</b>
<b>Hedef 2.4</b>	<b>Tepebaşı ilçesinde çevre ve insan sağlığını korumaya yönelik projeler üretilmesi ve projelerin sürdürülebilirliğinin sağlanması.</b>
<b>Faaliyet 2.4.1.9</b>	<b>Mavi Bayrak uygulaması hakkında yapılacak bilgilendirme çalışmaları</b>
<b>Sorumlu Harcama Birimi veya Birimleri</b>	<b>ÇEVRE KORUMA VE KONTROL MÜDÜRLÜĞÜ</b>
<b>Açıklamalar</b>	

<b>Ekonomik Kod</b>		<b>2015</b>
01	Personel Giderleri	11.777,00
02	SGK Devlet Primi Giderleri	2.111,00
03	Mal ve Hizmet Alım Giderleri	6.000,00
04	Faiz Giderleri	
05	Cari Transferler	377,00
06	Sermaye Giderleri	
07	Sermaye Transferleri	
08	Borç verme	
<b>Toplam Bütçe Kaynak İhtiyacı</b>		<b>20.265,00</b>
<b>Bütçe Dışı Kaynak</b>	Döner Sermaye	
	Diğer Yurt İçi	
	Yurt Dışı	
<b>Toplam Bütçe Dışı Kaynak İhtiyacı</b>		<b>0,00</b>
<b>Toplam Kaynak İhtiyacı</b>		<b>20.265,00</b>

**FAALİYET MALİYETLERİ TABLOSU**

<b>İdare Adı</b>	<b>TEPEBAŞI BELEDİYESİ</b>
<b>Hedef 2.4</b>	<b>Tepebaşı ilçesinde çevre ve insan sağlığını korumaya yönelik projeler üretilmesi ve projelerin sürdürülebilirliğinin sağlanması.</b>
<b>Faaliyet 2.4.1.10</b>	<b>Mavi bayraklı işletmelere verilecek yıllık eğitim sayısı</b>
<b>Sorumlu Harcama Birimi veya Birimleri</b>	<b>ÇEVRE KORUMA VE KONTROL MÜDÜRLÜĞÜ</b>
<b>Açıklamalar</b>	

<b>Ekonomik Kod</b>		<b>2015</b>
01	Personel Giderleri	11.777,00
02	SGK Devlet Primi Giderleri	2.111,00
03	Mal ve Hizmet Alım Giderleri	3.000,00
04	Faiz Giderleri	
05	Cari Transferler	377,00
06	Sermaye Giderleri	
07	Sermaye Transferleri	
08	Borç verme	
<b>Toplam Bütçe Kaynak İhtiyacı</b>		<b>17.265,00</b>
<b>Bütçe Dışı Kaynak</b>	Döner Sermaye	
	Diğer Yurt İçi	
	Yurt Dışı	
<b>Toplam Bütçe Dışı Kaynak İhtiyacı</b>		<b>0,00</b>
<b>Toplam Kaynak İhtiyacı</b>		<b>17.265,00</b>

## PERFORMANS HEDEFİ TABLOSU

<b>İdare Adı</b>	TEPEBAŞI BELEDİYESİ
------------------	---------------------

<b>Amaç 2</b>	Sosyal ve kültürel belediyeçilik adına sürdürülebilir projeler üretilmek.
<b>Hedef 2.5</b>	Bölgemizde yaşayan kadınların sosyalleşmesini ve yaşam kalitesini sağlamak amacıyla Ulusal ve Uluslararası üretim ve satış alanları oluşturmak, donanımlarını geliştirmek.

<b>Strateji 2.5.1</b>	Dünya Sağlık örgütü sağlıklı Şehirler verilerini kullanmak. Ulusal ve Uluslararası araştırmalar yapmak. Bölgemizde kadın kooperatiflerinin güçlendirilmesi. Aylık yapılan toplantılarda ya da etkinliklerde bilgi aktarımı yapılması. Üniversiteler ile işbirliği yapmak.
<b>Açıklamalar:</b> Dikiş, nakış, seramik, girişimcilik v.b kurslar açmak. Nakış Sağlık seminerleri düzenlemek, Okuma yazma, el beceri kursları açmak. Sanatsal ve kültürel faaliyetler düzenlemek. Belediyenin tüm çalışmalarını hakkında bilgi verilmektedir.	

Performans Göstergeleri		2013	2014	2015
1	Meslek ve beceri edindirme kursları açmak.			1
Açıklama				
2	Kadınların toplumsal açıdan güçlenmesini sağlayacak bilinç yükseltici eğitim çalışmaları hazırlamak.			2
Açıklama				
3	Kadınlarla bilgilendirme toplantısı yapılması sağlanması.			2
Açıklama				

Faaliyetler	Kaynak İhtiyacı (2015) (TL)			
	Bütçe	Bütçe Dışı	Toplam	
1	Meslek ve beceri edindirme kursları açmak.	84.200,00	0,00	<b>84.200,00</b>
2	Kadınların toplumsal açıdan güçlenmesini sağlayacak bilinç yükseltici eğitim çalışmaları hazırlamak.	20.000,00	0,00	<b>20.000,00</b>
3	Kadınlarla bilgilendirme toplantısı yapılması sağlanması.	10.000,00	0,00	<b>10.000,00</b>
<b>Genel Toplam</b>		<b>114.200,00</b>	<b>0,00</b>	<b>114.200,00</b>

**FAALİYET MALİYETLERİ TABLOSU**

<b>İdare Adı</b>	<b>TEPEBAŞI BELEDİYESİ</b>
<b>Hedef 2.5</b>	<b>Bölgemizde yaşayan kadınların sosyalleşmesini ve yaşam kalitesini sağlamak amacıyla Ulusal ve Uluslararası üretim ve satış alanları oluşturmak, donanımlarını geliştirmek.</b>
<b>Faaliyet 2.5.1.1</b>	<b>Meslek ve beceri edindirme kursları açmak.</b>
<b>Sorumlu Harcama Birimi veya Birimleri</b>	<b>KÜLTÜR VE SOSYAL İŞLER MÜDÜRLÜĞÜ</b>
<i>Açıklamalar: Dikiş, nakış, seramik, girişimcilik v.b kurslar açmak.</i>	

<b>Ekonomik Kod</b>		<b>2015</b>
01	Personel Giderleri	67.000,00
02	SGK Devlet Primi Giderleri	2.200,00
03	Mal ve Hizmet Alım Giderleri	15.000,00
04	Faiz Giderleri	
05	Cari Transferler	
06	Sermaye Giderleri	
07	Sermaye Transferleri	
08	Borç verme	
<b>Toplam Bütçe Kaynak İhtiyacı</b>		<b>84.200,00</b>
<b>Bütçe Dışı Kaynak</b>	Döner Sermaye	
	Diğer Yurt İçi	
	Yurt Dışı	
<b>Toplam Bütçe Dışı Kaynak İhtiyacı</b>		<b>0,00</b>
<b>Toplam Kaynak İhtiyacı</b>		<b>84.200,00</b>

**FAALİYET MALİYETLERİ TABLOSU**

<b>İdare Adı</b>	<b>TEPEBAŞI BELEDİYESİ</b>
<b>Hedef 2.5</b>	<b>Bölgemizde yaşayan kadınların sosyalleşmesini ve yaşam kalitesini sağlamak amacıyla Ulusal ve Uluslararası üretim ve satış alanları oluşturmak, donanımlarını geliştirmek.</b>
<b>Faaliyet 2.5.1.2</b>	<b>Kadınların toplumsal açıdan güçlenmesini sağlayacak bilinç yükseltici eğitim çalışmaları hazırlamak.</b>
<b>Sorumlu Harcama Birimi veya Birimleri</b>	<b>KÜLTÜR VE SOSYAL İŞLER MÜDÜRLÜĞÜ</b>
<p><b>Açıklamalar:</b></p> <p><i>Sağlık seminerleri düzenlemek</i></p> <p><i>Okuma yazma, el beceri kursları açmak</i></p> <p><i>Sanatsal ve kültürel faaliyetler düzenlemek</i></p>	

<b>Ekonomik Kod</b>		<b>2015</b>
01	Personel Giderleri	
02	SGK Devlet Primi Giderleri	
03	Mal ve Hizmet Alım Giderleri	20.000,00
04	Faiz Giderleri	
05	Cari Transferler	
06	Sermaye Giderleri	
07	Sermaye Transferleri	
08	Borç verme	
<b>Toplam Bütçe Kaynak İhtiyacı</b>		<b>20.000,00</b>
<b>Bütçe Dışı Kaynak</b>	Döner Sermaye	
	Diğer Yurt İçi	
	Yurt Dışı	
<b>Toplam Bütçe Dışı Kaynak İhtiyacı</b>		<b>0,00</b>
<b>Toplam Kaynak İhtiyacı</b>		<b>20.000,00</b>



**FAALİYET MALİYETLERİ TABLOSU**

<b>İdare Adı</b>	<b>TEPEBAŞI BELEDİYESİ</b>
<b>Hedef 2.5</b>	<b>Bölgemizde yaşayan kadınların sosyalleşmesini ve yaşam kalitesini sağlamak amacıyla Ulusal ve Uluslararası üretim ve satış alanları oluşturmak, donanımlarını geliştirmek.</b>
<b>Faaliyet 2.5.1.3</b>	<b>Kadınlarla bilgilendirme toplantısı yapılması sağlanması.</b>
<b>Sorumlu Harcama Birimi veya Birimleri</b>	<b>KÜLTÜR VE SOSYAL İŞLER MÜDÜRLÜĞÜ</b>
<b>Açıklamalar:</b>	
<i>Belediyenin tüm çalışmaları hakkında bilgi verilmektedir.</i>	

<b>Ekonomik Kod</b>		<b>2015</b>
01	Personel Giderleri	
02	SGK Devlet Primi Giderleri	
03	Mal ve Hizmet Alım Giderleri	10.000,00
04	Faiz Giderleri	
05	Cari Transferler	
06	Sermaye Giderleri	
07	Sermaye Transferleri	
08	Borç verme	
<b>Toplam Bütçe Kaynak İhtiyacı</b>		<b>10.000,00</b>
<b>Bütçe Dışı Kaynak</b>	Döner Sermaye	
	Diğer Yurt İçi	
	Yurt Dışı	
<b>Toplam Bütçe Dışı Kaynak İhtiyacı</b>		<b>0,00</b>
<b>Toplam Kaynak İhtiyacı</b>		<b>10.000,00</b>

## PERFORMANS HEDEFİ TABLOSU

<b>İdare Adı</b>	TEPEBAŞI BELEDİYESİ
------------------	---------------------

<b>Amaç 2</b>	Sosyal ve kültürel belediyeçilik adına sürdürülebilir projeler üretilmek.
<b>Hedef 2.6</b>	Tüm bireylerin kendilerini ifade edebilecekleri, sivil/kamusal yaşama katılabilecekleri toplumsal bağlılığı güçlendirecek erişilebilir, sosyal ve kültürel olanaklar sunmak.

<b>Strateji 2.6.1</b>	Eğitim Seminerleri düzenlemek. Toplumsal bağlılığın güçlendirilmesi için genç ve yaşlıları bir araya getirmek. Kamu kurum ve kuruluşları ile işbirliği yapmak. Halk Eğitim Merkezi ile işbirliği yapmak. STK'larla işbirliği yapmak Üniversitelerle işbirliği yapmak.
Açıklamalar	

Performans Göstergeleri		2013	2014	2015
1	Aile içi eğitim seminerleri düzenlemek.			2
Açıklama				
2	Huzurevlerindeki yaşlılar ile gençlerin buluşmasını sağlamak			1
Açıklama				
3	STK ve Belediye ortaklığıyla etkinlikler düzenlemek			10
Açıklama				

Faaliyetler		Kaynak İhtiyacı (2015) (TL)		
		Bütçe	Bütçe Dışı	Toplam
1	Aile içi eğitim seminerleri düzenlemek.	0,00	0,00	<b>0,00</b>
2	Huzurevlerindeki yaşlılar ile gençlerin buluşmasını sağlamak	5.000,00	0,00	<b>5.000,00</b>
3	STK ve Belediye ortaklığıyla etkinlikler düzenlemek	65.800,00	0,00	<b>65.800,00</b>
<b>Genel Toplam</b>		<b>70.800,00</b>	<b>0,00</b>	<b>70.800,00</b>

**FAALİYET MALİYETLERİ TABLOSU**

<b>İdare Adı</b>	<b>TEPEBAŞI BELEDİYESİ</b>
<b>Hedef 2.6</b>	<b>Tüm bireylerin kendilerini ifade edebilecekleri, sivil/kamusal yaşama katılabilecekleri toplumsal bağlılığı güçlendirecek erişilebilir, sosyal ve kültürel olanaklar sunmak.</b>
<b>Faaliyet 2.6.1.1</b>	<b>Aile içi eğitim seminerleri düzenlemek.</b>
<b>Sorumlu Harcama Birimi veya Birimleri</b>	<b>KÜLTÜR VE SOSYAL İŞLER MÜDÜRLÜĞÜ</b>
<i>Açıklamalar</i>	

<b>Ekonomik Kod</b>		<b>2015</b>
01	Personel Giderleri	0,00
02	SGK Devlet Primi Giderleri	0,00
03	Mal ve Hizmet Alım Giderleri	0,00
04	Faiz Giderleri	
05	Cari Transferler	
06	Sermaye Giderleri	
07	Sermaye Transferleri	
08	Borç verme	
<b>Toplam Bütçe Kaynak İhtiyacı</b>		<b>0,00</b>
<b>Bütçe Dışı Kaynak</b>	Döner Sermaye	
	Diğer Yurt İçi	
	Yurt Dışı	
<b>Toplam Bütçe Dışı Kaynak İhtiyacı</b>		<b>0,00</b>
<b>Toplam Kaynak İhtiyacı</b>		<b>0,00</b>

**FAALİYET MALİYETLERİ TABLOSU**

<b>İdare Adı</b>	<b>TEPEBAŞI BELEDİYESİ</b>
<b>Hedef 2.6</b>	<b>Tüm bireylerin kendilerini ifade edebilecekleri, sivil/kamusal yaşama katılabilecekleri toplumsal bağlılığı güçlendirecek erişilebilir, sosyal ve kültürel olanaklar sunmak.</b>
<b>Faaliyet 2.6.1.2</b>	<b>Huzurevlerindeki yaşlılar ile gençlerin buluşmasını sağlamak</b>
<b>Sorumlu Harcama Birimi veya Birimleri</b>	<b>KÜLTÜR VE SOSYAL İŞLER MÜDÜRLÜĞÜ</b>
<i>Açıklamalar</i>	

<b>Ekonomik Kod</b>		<b>2015</b>
01	Personeel Giderleri	
02	SGK Devlet Primi Giderleri	
03	Mal ve Hizmet Alım Giderleri	5.000,00
04	Faiz Giderleri	
05	Cari Transferler	
06	Sermaye Giderleri	
07	Sermaye Transferleri	
08	Borç verme	
<b>Toplam Bütçe Kaynak İhtiyacı</b>		<b>5.000,00</b>
<b>Bütçe Dışı Kaynak</b>	Döner Sermaye	
	Diğer Yurt İçi	
	Yurt Dışı	
<b>Toplam Bütçe Dışı Kaynak İhtiyacı</b>		<b>0,00</b>
<b>Toplam Kaynak İhtiyacı</b>		<b>5.000,00</b>

**FAALİYET MALİYETLERİ TABLOSU**

<b>İdare Adı</b>	<b>TEPEBAŞI BELEDİYESİ</b>
<b>Hedef 2.6</b>	<b>Tüm bireylerin kendilerini ifade edebilecekleri, sivil/kamusal yaşama katılabilecekleri toplumsal bağlılığı güçlendirecek erişilebilir, sosyal ve kültürel olanaklar sunmak.</b>
<b>Faaliyet 2.6.1.3</b>	<b>STK ve Belediye ortaklığıyla etkinlikler düzenlemek</b>
<b>Sorumlu Harcama Birimi veya Birimleri</b>	<b>KÜLTÜR VE SOSYAL İŞLER MÜDÜRLÜĞÜ</b>
<i>Açıklamalar</i>	

<b>Ekonomik Kod</b>		<b>2015</b>
01	Personel Giderleri	30.000,00
02	SGK Devlet Primi Giderleri	10.800,00
03	Mal ve Hizmet Alım Giderleri	25.000,00
04	Faiz Giderleri	
05	Cari Transferler	
06	Sermaye Giderleri	
07	Sermaye Transferleri	
08	Borç verme	
<b>Toplam Bütçe Kaynak İhtiyacı</b>		<b>65.800,00</b>
<b>Bütçe Dışı Kaynak</b>	Döner Sermaye	
	Diğer Yurt İçi	
	Yurt Dışı	
<b>Toplam Bütçe Dışı Kaynak İhtiyacı</b>		<b>0,00</b>
<b>Toplam Kaynak İhtiyacı</b>		<b>65.800,00</b>

**PERFORMANS HEDEFİ TABLOSU**

<b>İdare Adı</b>	TEPEBAŞI BELEDİYESİ
<b>Amaç 2</b>	Sosyal ve kültürel belediyecilik adına sürdürülebilir projeler üretilmek.
<b>Hedef 2.7</b>	17-30 yaş arasındaki Gençlerin İstihdamına Yardımcı Olmak Amacıyla Rehberlik Hizmetleri Vermek ve Eğitimler Düzenlemek, Gençleri Avrupa Birliği Gençlik Programları konusunda bilgilendirmek, desteklemek, katılımlarını ve organizasyon yapmalarını sağlamak.
<b>Strateji 2.7.1</b>	Yabancı dil eğitimlerinin sürekliliğini sağlamak ve eğitimleri geliştirmek. Bilgisayar programları derslerinin sürekliliğini sağlamak ve eğitimleri geliştirmek. Düzenli Olarak Erasmus+ Gençlik Programları hakkında bilgilendirici toplantılar düzenlemek. Gençlik Merkezi olarak, Erasmus+ Gençlik Programı, Ana Eylem 1 Başlığı altında düzenlenen; a. Gençlik Değişimleri Programı için her yıl en az bir adet proje hazırlamak, sunmak ve hayata geçirmek. b. Avrupa Gönüllü Hizmeti Programı için her yıl en az bir adet proje hazırlamak, sunmak ve hayata geçirmek c. Yurtdışında hosting akreditasyonu olan kurum/kuruluşlarla ortaklık kurmak. Gençlik Merkezimiz için Sending (Gönderen Kuruluş) akreditasyonu almak. Üniversiteler ile işbirliği yapmak.
Açıklamalar	

<b>Performans Göstergeleri</b>		<b>2013</b>	<b>2014</b>	<b>2015</b>
1	Şehir ile ilgili rehberlik etmek.			% 100
2	Ulusal veya Uluslararası proje hazırlamak.			2
3	Her ay düzenli olarak Erasmus bilgilendirme toplantısı düzenlemek.			2
4	Gençlik Merkezlerin'de Gençlerin istihdamına yönelik aylık eğitim yapmak.			2
5	EVS gönüllüleri ile çalışmalar yürütmek (Kişi sayısı)			9

<b>Faaliyetler</b>		<b>Kaynak İhtiyacı (2015) (TL)</b>		
		<b>Bütçe</b>	<b>Bütçe Dışı</b>	<b>Toplam</b>
1	Şehir ile ilgili rehberlik etmek.	5.000,00	0,00	<b>5.000,00</b>
2	Ulusal veya Uluslararası proje hazırlamak.	0,00	0,00	<b>0,00</b>
3	Her ay düzenli olarak Erasmus+ bilgilendirme toplantısı düzenlemek.	32.000,00	0,00	<b>32.000,00</b>
4	Gençlik Merkezlerin'de Gençlerin istihdamına yönelik aylık eğitim yapmak.	0,00	0,00	<b>0,00</b>
5	EVS gönüllüleri ile çalışmalar yürütmek (Kişi sayısı)	0,00	0,00	<b>0,00</b>
<b>Genel Toplam</b>		<b>37.000,00</b>	<b>0,00</b>	<b>37.000,00</b>

**FAALİYET MALİYETLERİ TABLOSU**

<b>İdare Adı</b>	<b>TEPEBAŞI BELEDİYESİ</b>
<b>Hedef 2.7</b>	<b>17-30 yaş arasındaki Gençlerin İstihdamına Yardımcı Olmak Amacıyla Rehberlik Hizmetleri Vermek ve Eğitimler Düzenlemek, Gençleri Avrupa Birliği Gençlik Programları konusunda bilgilendirmek, desteklemek, katılımlarını ve organizasyon yapmalarını sağlamak.</b>
<b>Faaliyet 2.7.1.1</b>	<b>Şehir ile ilgili rehberlik etmek.</b>
<b>Sorumlu Harcama Birimi veya Birimleri</b>	<b>KÜLTÜR SOSYAL İŞLER MÜDÜRLÜĞÜ</b>
<p><b>Açıklamalar</b>  <i>Yeni kayıt dönemlerinde şehrimize gelen öğrencilere bilgi vermek,yardımcı olmak. Bu dönemde Otogarda, Tren Garında ve Gençlik Merkezlerinde ( veya şehrin farklı noktalarında açılacak stantlarla) açılacak stantlarla kayıt için gelen öğrencileri karşılamak ve şehirle ilgili sorularına cevap vermek. Öğrencilerin şehire hızlı ve kolay uyum sağlayabilmeleri için Gençlik Merkezi çalışanları tarafından hazırlanmış yardımcı dokümanların açılan stantlarda öğrencilerle paylaşımını sağlamak.</i></p>	

<b>Ekonomik Kod</b>		<b>2015</b>
01	Personel Giderleri	
02	SGK Devlet Primi Giderleri	
03	Mal ve Hizmet Alım Giderleri	5.000,00
04	Faiz Giderleri	
05	Cari Transferler	
06	Sermaye Giderleri	
07	Sermaye Transferleri	
08	Borç verme	
<b>Toplam Bütçe Kaynak İhtiyacı</b>		<b>5.000,00</b>
<b>Bütçe Dışı Kaynak</b>	Döner Sermaye	
	Diğer Yurt İçi	
	Yurt Dışı	
<b>Toplam Bütçe Dışı Kaynak İhtiyacı</b>		<b>0,00</b>
<b>Toplam Kaynak İhtiyacı</b>		<b>5.000,00</b>

**FAALİYET MALİYETLERİ TABLOSU**

<b>İdare Adı</b>	<b>TEPEBAŞI BELEDİYESİ</b>
<b>Hedef 2.7</b>	<b>17-30 yaş arasındaki Gençlerin İstihdamına Yardımcı Olmak Amacıyla Rehberlik Hizmetleri Vermek ve Eğitimler Düzenlemek, Gençleri Avrupa Birliği Gençlik Programları konusunda bilgilendirmek, desteklemek, katılımlarını ve organizasyon yapmalarını sağlamak.</b>
<b>Faaliyet 2.7.1.2</b>	<b>Ulusal veya Uluslararası proje hazırlamak.</b>
<b>Sorumlu Harcama Birimi veya Birimleri</b>	<b>DIŞ İLİŞKİLER MÜDÜRLÜĞÜ</b>
<p><b>Açıklamalar</b>  <i>Gençlik Merkezleri personeli tarafından verilecek Proje Yazma Eğitimleri sonucunda gençlerin çevrelerindeki sorunların çözümüne katkı sağlamaları ve bu sorunlarla ilgili şehrin genelinde farkındalık yaratmaları için Ulusal ve Uluslararası projeler hazırlamak. Bu kapsamda yapılacak Uluslararası projelerle kültürlerarası öğrenme ve diyalog becerilerinin gelişmesine katkı sağlamak.</i></p>	

<b>Ekonomik Kod</b>		<b>2015</b>
01	Personel Giderleri	0,00
02	SGK Devlet Primi Giderleri	0,00
03	Mal ve Hizmet Alım Giderleri	0,00
04	Faiz Giderleri	0,00
05	Cari Transferler	0,00
06	Sermaye Giderleri	0,00
07	Sermaye Transferleri	0,00
08	Borç verme	0,00
<b>Toplam Bütçe Kaynak İhtiyacı</b>		<b>0,00</b>
<b>Bütçe Dışı Kaynak</b>	Döner Sermaye	
	Diğer Yurt İçi	
	Yurt Dışı	
<b>Toplam Bütçe Dışı Kaynak İhtiyacı</b>		<b>0,00</b>
<b>Toplam Kaynak İhtiyacı</b>		<b>0,00</b>



**FAALİYET MALİYETLERİ TABLOSU**

<b>İdare Adı</b>	<b>TEPEBAŞI BELEDİYESİ</b>
<b>Hedef 2.7</b>	<b>17-30 yaş arasındaki Gençlerin İstihdamına Yardımcı Olmak Amacıyla Rehberlik Hizmetleri Vermek ve Eğitimler Düzenlemek, Gençleri Avrupa Birliği Gençlik Programları konusunda bilgilendirmek, desteklemek, katılımlarını ve organizasyon yapmalarını sağlamak.</b>
<b>Faaliyet 2.7.1.3</b>	<b>Her ay düzenli olarak Erasmus bilgilendirme toplantısı düzenlemek.</b>
<b>Sorumlu Harcama Birimi veya Birimleri</b>	<b>DIŞ İLİŞKİLER MÜDÜRLÜĞÜ</b>
<p><b>Açıklamalar</b>  <i>Gençlik Merkezinin sahip olduğu Türk Ulusal Ajansı Eurodesk Türkiye Ağı Temas Noktası Akreditasyonunun gereği olarak Avrupa Birliği Erasmus (plus) + programının gençler için sağladığı fonlardan, bireysel öğrenme ve hareketlilik fırsatlarından gençlerin haberdar olmaları ve faydalanabilmeleri için aylık düzenli bilgilendirme toplantıları gerçekleştirmek.</i></p>	

<b>Ekonomik Kod</b>		<b>2015</b>
01	Personel Giderleri	24.000,00
02	SGK Devlet Primi Giderleri	8.000,00
03	Mal ve Hizmet Alım Giderleri	
04	Faiz Giderleri	
05	Cari Transferler	
06	Sermaye Giderleri	
07	Sermaye Transferleri	
08	Borç verme	
<b>Toplam Bütçe Kaynak İhtiyacı</b>		<b>32.000,00</b>
<b>Bütçe Dışı Kaynak</b>	Döner Sermaye	
	Diğer Yurt İçi	
	Yurt Dışı	
<b>Toplam Bütçe Dışı Kaynak İhtiyacı</b>		<b>0,00</b>
<b>Toplam Kaynak İhtiyacı</b>		<b>32.000,00</b>

**FAALİYET MALİYETLERİ TABLOSU**

<b>İdare Adı</b>	<b>TEPEBAŞI BELEDİYESİ</b>
<b>Hedef 2.7</b>	<b>17-30 yaş arasındaki Gençlerin İstihdamına Yardımcı Olmak Amacıyla Rehberlik Hizmetleri Vermek ve Eğitimler Düzenlemek, Gençleri Avrupa Birliği Gençlik Programları konusunda bilgilendirmek, desteklemek, katılımlarını ve organizasyon yapmalarını sağlamak.</b>
<b>Faaliyet 2.7.1.4</b>	<b>Gençlik Merkezlerin'de Gençlerin istihdamına yönelik aylık eğitim yapmak.</b>
<b>Sorumlu Harcama Birimi veya Birimleri</b>	<b>KÜLTÜR SOSYAL İŞLER MÜDÜRLÜĞÜ</b>
<p><b>Açıklamalar</b>  <i>Gençlik Merkezi olarak gençlerin en büyük sorunu olan işsizlik konusunda okulda edindikleri formal bilgilere ek olarak istihdam edilebilirliklerini kolaylaştıracak özel ve pratik bilgileri içeren, onları farklı kılarak kişisel gelişimlerine katkı sağlayan konularda eğitimler düzenlemek.</i></p>	

<b>Ekonomik Kod</b>		<b>2015</b>
01	Personel Giderleri	
02	SGK Devlet Primi Giderleri	
03	Mal ve Hizmet Alım Giderleri	
04	Faiz Giderleri	
05	Cari Transferler	
06	Sermaye Giderleri	
07	Sermaye Transferleri	
08	Borç verme	
<b>Toplam Bütçe Kaynak İhtiyacı</b>		<b>0,00</b>
<b>Bütçe Dışı Kaynak</b>	Döner Sermaye	
	Diğer Yurt İçi	
	Yurt Dışı	
<b>Toplam Bütçe Dışı Kaynak İhtiyacı</b>		<b>0,00</b>
<b>Toplam Kaynak İhtiyacı</b>		<b>0,00</b>

**FAALİYET MALİYETLERİ TABLOSU**

<b>İdare Adı</b>	<b>TEPEBAŞI BELEDİYESİ</b>
<b>Hedef 2.7</b>	<b>17-30 yaş arasındaki Gençlerin İstihdamına Yardımcı Olmak Amacıyla Rehberlik Hizmetleri Vermek ve Eğitimler Düzenlemek, Gençleri Avrupa Birliği Gençlik Programları konusunda bilgilendirmek, desteklemek, katılımlarını ve organizasyon yapmalarını sağlamak.</b>
<b>Faaliyet 2.7.1.5</b>	<b>EVS gönüllüleri ile çalışmalar yürütmek (Kişi sayısı)</b>
<b>Sorumlu Harcama Birimi veya Birimleri</b>	<b>DIŞ İLİŞKİLER MÜDÜRLÜĞÜ</b>
<p><b>Açıklamalar</b>  <i>Gençlik Merkezinde kurulan Avrupa Gönüllü Hizmeti Biriminin çalışmalarıyla Ev Sahibi Akreditasyonuna sahip olan 19 Mayıs Gençlik Merkezi, Özdilek Sanat Merkezi ve 23 Nisan Çocuk Sanat Merkezinin yapmış olduğu çalışmalara yardımcı olmak ve geliştirmek amacıyla yıl içerisinde her kurum için 6 aylık dönemlerle iki kez gönüllü davetinde bulunmak. Avrupadan gelen 18-30 yaş arasındaki gönüllü gençlerle bu merkezlerdeki çalışmalarını yürütmek.</i></p>	

<b>Ekonomik Kod</b>		<b>2015</b>
01	Personel Giderleri	0,00
02	SGK Devlet Primi Giderleri	0,00
03	Mal ve Hizmet Alım Giderleri	0,00
04	Faiz Giderleri	0,00
05	Cari Transferler	0,00
06	Sermaye Giderleri	0,00
07	Sermaye Transferleri	0,00
08	Borç verme	0,00
<b>Toplam Bütçe Kaynak İhtiyacı</b>		<b>0,00</b>
<b>Bütçe Dışı Kaynak</b>	Döner Sermaye	
	Diğer Yurt İçi	
	Yurt Dışı	
<b>Toplam Bütçe Dışı Kaynak İhtiyacı</b>		<b>0,00</b>
<b>Toplam Kaynak İhtiyacı</b>		<b>0,00</b>

## PERFORMANS HEDEFİ TABLOSU

<b>İdare Adı</b>	TEPEBAŞI BELEDİYESİ
------------------	---------------------

<b>Amaç 2</b>	Sosyal ve kültürel belediyecilik adına sürdürülebilir projeler üretilmek.
<b>Hedef 2.8</b>	Bölgemizde doğum öncesinden başlayarak 17 yaşına kadar tüm çocukların zihinsel, bilişsel ve psikomotor gelişimine katkıda bulunan eğitimler ve etkinlikler düzenlemek; sosyal ve kültürel hayatlarını zenginleştirilip, ulusal ve uluslararası çocuk organizasyonlarıyla işbirliği halinde kendine güvenen bireyler olmalarına katkı sağlamak.

<b>Strateji 2.8.1</b>	Mahalle muhtarlarıyla görüşme Okul ve aile birlikleriyle iletişimde bulunma Üniversitelerdeki topluma hizmet öğrencileriyle işbirliği yapma. Çocukların özel yeteneklerine uygun derslere yönlendirme Modern dans, halk dansları, piano, gitar, seramik, kukla, etüt, yaratıcı drama, tiyatro, resim, satranç,cam atölyesi ,seramik atölyesi,resim ve baskı v.b kursları açma Tiyatro salonumuzda tiyatro gösterimleri, yıl sonu etkinlikleri, eğitimler vb. düzenleme.
<b>Açıklamalar</b>	

<b>Performans Göstergeleri</b>		<b>2013</b>	<b>2014</b>	<b>2015</b>
1	Özdilek Sanat Merkezinden yıllık faydalanacak çocuk sayısı			2000
2	23 Nisan Çocuk Sanat ve Kültür Merkezinden faydalanacak çocuk sayısı			3000
3	Esentepe Çocuk Sanat ve Kültür merkezinden yıllık faydalanacak çocuk sayısı			500

<b>Faaliyetler</b>		<b>Kaynak İhtiyacı (2015) (TL)</b>		
		<b>Bütçe</b>	<b>Bütçe Dışı</b>	<b>Toplam</b>
1	Özdilek Sanat Merkezinden yıllık faydalanacak çocuk sayısı	343.100,00	0,00	<b>343.100,00</b>
2	23 Nisan Çocuk Sanat ve Kültür Merkezinden faydalanacak çocuk sayısı	363.100,00	0,00	<b>363.100,00</b>
3	Esentepe Çocuk Sanat ve Kültür merkezinden yıllık faydalanacak çocuk sayısı	130.000,00	0,00	<b>130.000,00</b>
<b>Genel Toplam</b>		<b>836.200,00</b>	<b>0,00</b>	<b>836.200,00</b>

**FAALİYET MALİYETLERİ TABLOSU**

<b>İdare Adı</b>	<b>TEPEBAŞI BELEDİYESİ</b>
<b>Hedef 2.8</b>	<b>Bölgemizde doğum öncesinden başlayarak 17 yaşına kadar tüm çocukların zihinsel, bilişsel ve psikomotor gelişimine katkıda bulunan eğitimler ve etkinlikler düzenlemek; sosyal ve kültürel hayatlarını zenginleştirilip, ulusal ve uluslararası çocuk organizasyonlarıyla işbirliği halinde kendine güvenen bireyler olmalarına katkı sağlamak.</b>
<b>Faaliyet 2.8.1.1</b>	<b>Özdilek Sanat Merkezinden yıllık faydalanacak çocuk sayısı</b>
<b>Sorumlu Harcama Birimi veya Birimleri</b>	<b>KÜLTÜR VE SOSYAL İŞLER MÜDÜRLÜĞÜ</b>
<b>Açıklamalar</b>	

<b>Ekonomik Kod</b>		<b>2015</b>
01	Personel Giderleri	212.000,00
02	SGK Devlet Primi Giderleri	71.100,00
03	Mal ve Hizmet Alım Giderleri	60.000,00
04	Faiz Giderleri	
05	Cari Transferler	
06	Sermaye Giderleri	
07	Sermaye Transferleri	
08	Borç verme	
<b>Toplam Bütçe Kaynak İhtiyacı</b>		<b>343.100,00</b>
<b>Bütçe Dışı Kaynak</b>	Döner Sermaye	
	Diğer Yurt İçi	
	Yurt Dışı	
<b>Toplam Bütçe Dışı Kaynak İhtiyacı</b>		<b>0,00</b>
<b>Toplam Kaynak İhtiyacı</b>		<b>343.100,00</b>

**FAALİYET MALİYETLERİ TABLOSU**

<b>İdare Adı</b>	<b>TEPEBAŞI BELEDİYESİ</b>
<b>Hedef 2.8</b>	<b>Bölgemizde doğum öncesinden başlayarak 17 yaşına kadar tüm çocukların zihinsel, bilişsel ve psikomotor gelişimine katkıda bulunan eğitimler ve etkinlikler düzenlemek; sosyal ve kültürel hayatlarını zenginleştirilip, ulusal ve uluslararası çocuk organizasyonlarıyla işbirliği halinde kendine güvenen bireyler olmalarına katkı sağlamak.</b>
<b>Faaliyet 2.8.1.2</b>	<b>23 Nisan Çocuk Sanat ve Kültür Merkezinden faydalanacak çocuk sayısı</b>
<b>Sorumlu Harcama Birimi veya Birimleri</b>	<b>KÜLTÜR VE SOSYAL İŞLER MÜDÜRLÜĞÜ</b>
<i>Açıklamalar</i>	

<b>Ekonomik Kod</b>		<b>2015</b>
01	Personel Giderleri	212.000,00
02	SGK Devlet Primi Giderleri	71.100,00
03	Mal ve Hizmet Alım Giderleri	80.000,00
04	Faiz Giderleri	
05	Cari Transferler	
06	Sermaye Giderleri	
07	Sermaye Transferleri	
08	Borç verme	
<b>Toplam Bütçe Kaynak İhtiyacı</b>		<b>363.100,00</b>
<b>Bütçe Dışı Kaynak</b>	Döner Sermaye	
	Diğer Yurt İçi	
	Yurt Dışı	
<b>Toplam Bütçe Dışı Kaynak İhtiyacı</b>		<b>0,00</b>
<b>Toplam Kaynak İhtiyacı</b>		<b>363.100,00</b>

**FAALİYET MALİYETLERİ TABLOSU**

<b>İdare Adı</b>	<b>TEPEBAŞI BELEDİYESİ</b>
<b>Hedef 2.8</b>	<b>Bölgemizde doğum öncesinden başlayarak 17 yaşına kadar tüm çocukların zihinsel, bilişsel ve psikomotor gelişimine katkıda bulunan eğitimler ve etkinlikler düzenlemek; sosyal ve kültürel hayatlarını zenginleştirilip, ulusal ve uluslararası çocuk organizasyonlarıyla işbirliği halinde kendine güvenen bireyler olmalarına katkı sağlamak.</b>
<b>Faaliyet 2.8.1.3</b>	<b>Esentepe Çocuk Sanat ve Kültür merkezinden yıllık faydalanacak çocuk sayısı</b>
<b>Sorumlu Harcama Birimi veya Birimleri</b>	<b>KÜLTÜR VE SOSYAL İŞLER MÜDÜRLÜĞÜ</b>
<i>Açıklamalar</i>	

<b>Ekonomik Kod</b>		<b>2015</b>
01	Personel Giderleri	74.000,00
02	SGK Devlet Primi Giderleri	26.000,00
03	Mal ve Hizmet Alım Giderleri	30.000,00
04	Faiz Giderleri	
05	Cari Transferler	
06	Sermaye Giderleri	
07	Sermaye Transferleri	
08	Borç verme	
<b>Toplam Bütçe Kaynak İhtiyacı</b>		<b>130.000,00</b>
<b>Bütçe Dışı Kaynak</b>	Döner Sermaye	
	Diğer Yurt İçi	
	Yurt Dışı	
<b>Toplam Bütçe Dışı Kaynak İhtiyacı</b>		<b>0,00</b>
<b>Toplam Kaynak İhtiyacı</b>		<b>130.000,00</b>

## PERFORMANS HEDEFİ TABLOSU

<b>İdare Adı</b>	TEPEBAŞI BELEDİYESİ
------------------	---------------------

<b>Amaç 2</b>	Sosyal ve kültürel belediyecilik adına sürdürülebilir projeler üretilmek.
<b>Hedef 2.9</b>	Halkın Eğitim, Sanat, Kültür ve Sportif alanlardaki gelişimini artıracak biçimde kurslar açmak Yerel,Ulusal ve Uluslararası festivaller düzenlemek .

<b>Strateji 2.9.1</b>	Kardeş şehirler aracılığıyla ortak etkinlik düzenlemek ya da varolan etkinlikleri sağlama, Ulusal ve uluslararası platformlarda Tepebaşı Belediyesi'nin çalışmalarını tanıtmak ve ortak çalışmalar geliştirmek
Açıklamalar	

Performans Göstergeleri		2013	2014	2015
1	Ulusal Sanat Çalıştayı düzenlemek.			1
2	Tiyatro ekibi kurmak ve oyun hazırlamak.			2
3	Çocuk ve gençlerin ulusal ve uluslararası festivallere katılımını sağlama			2
4	Sanat Ev'inde sergi açmak			10
5	Uluslararası Pişmiş Toprak Sempozyumu düzenlemek			1
6	Zübeyde Hanım Kültür Merkezinde Yıllık faydalanacak kişi sayısı			45.000

Faaliyetler	Kaynak İhtiyacı (2015) (TL)			
	Bütçe	Bütçe Dışı	Toplam	
1	Ulusal Sanat Çalıştayı düzenlemek.	45.000,00	0,00	<b>45.000,00</b>
2	Tiyatro ekibi kurmak ve oyun hazırlamak.	15.000,00	0,00	<b>15.000,00</b>
3	Çocuk ve gençlerin ulusal ve uluslararası festivallere katılımını sağlama	242.000,00	0,00	<b>242.000,00</b>
4	Sanat Ev'inde sergi açmak	38.700,00	0,00	<b>38.700,00</b>
5	Uluslararası Pişmiş Toprak Sempozyumu düzenlemek	274.800,00	0,00	<b>274.800,00</b>
6	Zübeyde Hanım Kültür Merkezinde Yıllık faydalanacak kişi sayısı	10.400,00	0,00	<b>10.400,00</b>
<b>Genel Toplam</b>		<b>625.900,00</b>	<b>0,00</b>	<b>625.900,00</b>



**FAALİYET MALİYETLERİ TABLOSU**

<b>İdare Adı</b>	<b>TEPEBAŞI BELEDİYESİ</b>
<b>Hedef 2.9</b>	<b>Halkın Eğitim, Sanat, Kültür ve Sportif alanlardaki gelişimini artıracak biçimde kurslar açmak Yerel,Ulusal ve Uluslararası festivaller düzenlemek .</b>
<b>Faaliyet 2.9.1.1</b>	<b>Ulusal Sanat Çalıştayı düzenlemek.</b>
<b>Sorumlu Harcama Birimi veya Birimleri</b>	<b>KÜLTÜR VE SOSYAL İŞLER MÜDÜRLÜĞÜ</b>
<b>Açıklamalar</b>	
<i>Ulusal Sanat Çalıştayı ile her kesimden insanın sanatla buluşmasını sağlamak .Eskişehirde kültürel miraslar bırakmak</i>	

<b>Ekonomik Kod</b>		<b>2015</b>
01	Personeel Giderleri	
02	SGK Devlet Primi Giderleri	
03	Mal ve Hizmet Alım Giderleri	45.000,00
04	Faiz Giderleri	
05	Cari Transferler	
06	Sermaye Giderleri	
07	Sermaye Transferleri	
08	Borç verme	
<b>Toplam Bütçe Kaynak İhtiyacı</b>		<b>45.000,00</b>
<b>Bütçe Dışı Kaynak</b>	Döner Sermaye	
	Diğer Yurt İçi	
	Yurt Dışı	
<b>Toplam Bütçe Dışı Kaynak İhtiyacı</b>		<b>0,00</b>
<b>Toplam Kaynak İhtiyacı</b>		<b>45.000,00</b>

**FAALİYET MALİYETLERİ TABLOSU**

<b>İdare Adı</b>	<b>TEPEBAŞI BELEDİYESİ</b>
<b>Hedef 2.9</b>	<b>Halkın Eğitim, Sanat, Kültür ve Sportif alanlardaki gelişimini artıracak biçimde kurslar açmak Yerel,Ulusal ve Uluslararası festivaller düzenlemek .</b>
<b>Faaliyet 2.9.1.2</b>	<b>Tiyatro ekibi kurmak ve oyun hazırlamak.</b>
<b>Sorumlu Harcama Birimi veya Birimleri</b>	<b>KÜLTÜR VE SOSYAL İŞLER MÜDÜRLÜĞÜ</b>
<b>Açıklamalar</b>	
<i>Her yıl farklı olarak yeni tiyatro Oyunu kurarak halka sunmak</i>	

<b>Ekonomik Kod</b>		<b>2015</b>
01	Personeel Giderleri	
02	SGK Devlet Primi Giderleri	
03	Mal ve Hizmet Alım Giderleri	15.000,00
04	Faiz Giderleri	
05	Cari Transferler	
06	Sermaye Giderleri	
07	Sermaye Transferleri	
08	Borç verme	
<b>Toplam Bütçe Kaynak İhtiyacı</b>		<b>15.000,00</b>
<b>Bütçe Dışı Kaynak</b>	Döner Sermaye	
	Diğer Yurt İçi	
	Yurt Dışı	
<b>Toplam Bütçe Dışı Kaynak İhtiyacı</b>		<b>0,00</b>
<b>Toplam Kaynak İhtiyacı</b>		<b>15.000,00</b>

**FAALİYET MALİYETLERİ TABLOSU**

<b>İdare Adı</b>	<b>TEPEBAŞI BELEDİYESİ</b>
<b>Hedef 2.9</b>	<b>Halkın Eğitim, Sanat, Kültür ve Sportif alanlardaki gelişimini artıracak biçimde kurslar açmak Yerel,Ulusal ve Uluslararası festivaller düzenlemek .</b>
<b>Faaliyet 2.9.1.3</b>	<b>Çocuk ve gençlerin ulusal ve uluslararası festivallere katılımını sağlama</b>
<b>Sorumlu Harcama Birimi veya Birimleri</b>	<b>KÜLTÜR VE SOSYAL İŞLER MÜDÜRLÜĞÜ</b>
<b>Açıklamalar</b>	
<i>Panel, yıl sonu etkinlikleri, konserler, tiyatro, eğitim seminerleri v.b tüm konularda halkın alandan faydalanmasını sağlamak</i>	

<b>Ekonomik Kod</b>		<b>2015</b>
01	Personeel Giderleri	88.000,00
02	SGK Devlet Primi Giderleri	34.000,00
03	Mal ve Hizmet Alım Giderleri	120.000,00
04	Faiz Giderleri	
05	Cari Transferler	
06	Sermaye Giderleri	
07	Sermaye Transferleri	
08	Borç verme	
<b>Toplam Bütçe Kaynak İhtiyacı</b>		<b>242.000,00</b>
<b>Bütçe Dışı Kaynak</b>	Döner Sermaye	
	Diğer Yurt İçi	
	Yurt Dışı	
<b>Toplam Bütçe Dışı Kaynak İhtiyacı</b>		<b>0,00</b>
<b>Toplam Kaynak İhtiyacı</b>		<b>242.000,00</b>

**FAALİYET MALİYETLERİ TABLOSU**

<b>İdare Adı</b>	<b>TEPEBAŞI BELEDİYESİ</b>
<b>Hedef 2.9</b>	<b>Halkın Eğitim, Sanat, Kültür ve Sportif alanlardaki gelişimini artıracak biçimde kurslar açmak Yerel,Ulusal ve Uluslararası festivaller düzenlemek .</b>
<b>Faaliyet 2.9.1.4</b>	<b>Sanat Evi'nde sergi açmak</b>
<b>Sorumlu Harcama Birimi veya Birimleri</b>	<b>KÜLTÜR VE SOSYAL İŞLER MÜDÜRLÜĞÜ</b>
<b>Açıklamalar</b>	
<i>profosyonel ve amatör her anlamda sanatsal işlerin halkla buluşmasını sağlamak</i>	

<b>Ekonomik Kod</b>		<b>2015</b>
01	Pers onel Giderleri	21.000,00
02	SGK Devlet Primi Giderleri	7.700,00
03	Mal ve Hizmet Alım Giderleri	10.000,00
04	Faiz Giderleri	
05	Cari Transferler	
06	Sermaye Giderleri	
07	Sermaye Transferleri	
08	Borç verme	
<b>Toplam Bütçe Kaynak İhtiyacı</b>		<b>38.700,00</b>
<b>Bütçe Dışı Kaynak</b>	Döner Sermaye	
	Diğer Yurt İçi	
	Yurt Dışı	
<b>Toplam Bütçe Dışı Kaynak İhtiyacı</b>		<b>0,00</b>
<b>Toplam Kaynak İhtiyacı</b>		<b>38.700,00</b>

**FAALİYET MALİYETLERİ TABLOSU**

<b>İdare Adı</b>	<b>TEPEBAŞI BELEDİYESİ</b>
<b>Hedef 2.9</b>	<b>Halkın Eğitim, Sanat, Kültür ve Sportif alanlardaki gelişimini artıracak biçimde kurslar açmak Yerel,Ulusal ve Uluslararası festivaller düzenlemek .</b>
<b>Faaliyet 2.9.1.5</b>	<b>Uluslararası Pişmiş Toprak Sempozyumu düzenlemek</b>
<b>Sorumlu Harcama Birimi veya Birimleri</b>	<b>KÜLTÜR VE SOSYAL İŞLER MÜDÜRLÜĞÜ</b>
<p><b>Açıklamalar</b>  <i>Akademik bilgi donanımı ,El sanatları ,sergiler, konserler ,torna ustaları , yurt içi ve yurt dışından gelen sanatçılar ile Eskişehir Kültürel miraslar bırakmak için yapılan festivalin düzenlenmesi.</i></p>	

<b>Ekonomik Kod</b>		<b>2015</b>
01	Personeel Giderleri	127.000,00
02	SGK Devlet Primi Giderleri	47.800,00
03	Mal ve Hizmet Alım Giderleri	100.000,00
04	Faiz Giderleri	
05	Cari Transferler	
06	Sermaye Giderleri	
07	Sermaye Transferleri	
08	Borç verme	
<b>Toplam Bütçe Kaynak İhtiyacı</b>		<b>274.800,00</b>
<b>Bütçe Dışı Kaynak</b>	Döner Sermaye	
	Diğer Yurt İçi	
	Yurt Dışı	
<b>Toplam Bütçe Dışı Kaynak İhtiyacı</b>		<b>0,00</b>
<b>Toplam Kaynak İhtiyacı</b>		<b>274.800,00</b>

**FAALİYET MALİYETLERİ TABLOSU**

<b>İdare Adı</b>	<b>TEPEBAŞI BELEDİYESİ</b>
<b>Hedef 2.9</b>	<b>Halkın Eğitim, Sanat, Kültür ve Sportif alanlardaki gelişimini artıracak biçimde kurslar açmak Yerel,Ulusal ve Uluslararası festivaller düzenlemek .</b>
<b>Faaliyet 2.9.1.6</b>	<b>Zübeyde Hanım Kültür Merkezinde Yıllık faydalanacak kişi sayısı</b>
<b>Sorumlu Harcama Birimi veya Birimleri</b>	<b>KÜLTÜR VE SOSYAL İŞLER MÜDÜRLÜĞÜ</b>
<b>Açıklamalar</b>	
<i>Ulusal anlamda;tiyatro festivallerine katılmak ve yurt dışında her yıl yapılan gençlik festivalini katılım sağlamak</i>	

<b>Ekonomik Kod</b>		<b>2015</b>
01	Personeel Giderleri	2.500,00
02	SGK Devlet Primi Giderleri	900,00
03	Mal ve Hizmet Alım Giderleri	7.000,00
04	Faiz Giderleri	
05	Cari Transferler	
06	Sermaye Giderleri	
07	Sermaye Transferleri	
08	Borç verme	
<b>Toplam Bütçe Kaynak İhtiyacı</b>		<b>10.400,00</b>
<b>Bütçe Dışı Kaynak</b>	Döner Sermaye	
	Diğer Yurt İçi	
	Yurt Dışı	
<b>Toplam Bütçe Dışı Kaynak İhtiyacı</b>		<b>0,00</b>
<b>Toplam Kaynak İhtiyacı</b>		<b>10.400,00</b>

## PERFORMANS HEDEFİ TABLOSU

<b>İdare Adı</b>	TEPEBAŞI BELEDİYESİ
------------------	---------------------

<b>Amaç 2</b>	Sosyal ve kültürel belediyeçilik adına sürdürülebilir projeler üretilmek.
<b>Hedef 2.10</b>	Belediyemiz çalışmalarına yönelik Ulusal ve Uluslararası işbirlikleri geliştirmek

<b>Strateji 2.10.1</b>	Kardeş şehirler aracılığıyla ortak etkinlik düzenlemek ya da varolan etkinlikleri sağlama, Ulusal ve uluslararası platformlarda Tepebaşı Belediyesi'nin çalışmalarını tanıtmak ve ortak çalışmalar geliştirmek
Açıklamalar Kardeş şehirlerle yıllık yapılan Uluslararası tiyatro festivallerine katılım sağlamak.	

Performans Göstergeleri		2013	2014	2015
1	Kardeş şehirlerle ortak etkinlik düzenlemek ya da varolan etkinliklere katılımları sağlamak			1
Açıklama				
2	Ulusal ve Uluslararası araştırmalar yapmak			3
Açıklama				
3	Dünya Sağlık Örgütü'nün toplantılarına katılmak			1
Açıklama				
4	Türkiye Sağlıklı Kentler Birliği'nin toplantılarına katılmak			1
Açıklama				

Faaliyetler		Kaynak İhtiyacı (2015) (TL)		
		Bütçe	Bütçe Dışı	Toplam
1	Kardeş şehirlerle ortak etkinlik düzenlemek ya da varolan etkinliklere katılımları sağlamak	94.000,00	0,00	<b>94.000,00</b>
2	Ulusal ve Uluslararası araştırmalar yapmak	46.000,00	0,00	<b>46.000,00</b>
3	Dünya Sağlık Örgütü'nün toplantılarına katılmak	46.000,00	0,00	<b>46.000,00</b>
4	Türkiye Sağlıklı Kentler Birliği'nin toplantılarına katılmak	46.000,00	0,00	<b>46.000,00</b>
<b>Genel Toplam</b>		<b>232.000,00</b>	<b>0,00</b>	<b>232.000,00</b>

**FAALİYET MALİYETLERİ TABLOSU**

<b>İdare Adı</b>	<b>TEPEBAŞI BELEDİYESİ</b>
<b>Hedef 2.10</b>	<b>Belediyeimiz çalışmalarına yönelik Ulusal ve Uluslararası işbirlikleri geliştirmek</b>
<b>Faaliyet 2.10.1.1</b>	<b>Kardeş şehirlerle ortak etkinlik düzenlemek ya da varolan etkinliklere katılımları sağlamak</b>
<b>Sorumlu Harcama Birimi veya Birimleri</b>	<b>DIŞ İLİŞKİLER MÜDÜRLÜĞÜ</b>
<p><b>Açıklamalar</b>  <i>Kardeş şehirlerle yıllık yapılan Uluslararası tiyatro festivallerine katılım sağlamak.</i></p>	

<b>Ekonomik Kod</b>		<b>2015</b>
01	Personel Giderleri	60.000,00
02	SGK Devlet Primi Giderleri	24.000,00
03	Mal ve Hizmet Alım Giderleri	10.000,00
04	Faiz Giderleri	
05	Cari Transferler	
06	Sermaye Giderleri	
07	Sermaye Transferleri	
08	Borç verme	
<b>Toplam Bütçe Kaynak İhtiyacı</b>		<b>94.000,00</b>
<b>Bütçe Dışı Kaynak</b>	Döner Sermaye	
	Diğer Yurt İçi	
	Yurt Dışı	
<b>Toplam Bütçe Dışı Kaynak İhtiyacı</b>		<b>0,00</b>
<b>Toplam Kaynak İhtiyacı</b>		<b>94.000,00</b>





**FAALİYET MALİYETLERİ TABLOSU**

<b>İdare Adı</b>	<b>TEPEBAŞI BELEDİYESİ</b>
<b>Hedef 2.10</b>	<b>Belediyeimiz çalışmalarına yönelik Ulusal ve Uluslararası işbirlikleri geliştirmek</b>
<b>Faaliyet 2.10.1.3</b>	<b>Dünya Sağlık Örgütü'nün toplantılarına katılmak</b>
<b>Sorumlu Harcama Birimi veya Birimleri</b>	<b>SAĞLIK İŞLERİ MÜDÜRLÜĞÜ</b>
<b>Açıklamalar</b>	

<b>Ekonomik Kod</b>		<b>2015</b>
01	Personel Giderleri	37.000,00
02	SGK Devlet Primi Giderleri	6.000,00
03	Mal ve Hizmet Alım Giderleri	3.000,00
04	Faiz Giderleri	
05	Cari Transferler	
06	Sermaye Giderleri	
07	Sermaye Transferleri	
08	Borç verme	
<b>Toplam Bütçe Kaynak İhtiyacı</b>		<b>46.000,00</b>
<b>Bütçe Dışı Kaynak</b>	Döner Sermaye	
	Diğer Yurt İçi	
	Yurt Dışı	
<b>Toplam Bütçe Dışı Kaynak İhtiyacı</b>		<b>0,00</b>
<b>Toplam Kaynak İhtiyacı</b>		<b>46.000,00</b>

**FAALİYET MALİYETLERİ TABLOSU**

<b>İdare Adı</b>	<b>TEPEBAŞI BELEDİYESİ</b>
<b>Hedef 2.10</b>	<b>Belediyeimiz çalışmalarına yönelik Ulusal ve Uluslararası işbirlikleri geliştirmek</b>
<b>Faaliyet 2.10.1.4</b>	<b>Türkiye Sağlıkli Kentler Birliği'nin toplantılarına katılmak</b>
<b>Sorumlu Harcama Birimi veya Birimleri</b>	<b>SAĞLIK İŞLERİ MÜDÜRLÜĞÜ</b>
<b>Açıklamalar</b>	

<b>Ekonomik Kod</b>		<b>2015</b>
01	Personel Giderleri	37.000,00
02	SGK Devlet Primi Giderleri	6.000,00
03	Mal ve Hizmet Alım Giderleri	3.000,00
04	Faiz Giderleri	
05	Cari Transferler	
06	Sermaye Giderleri	
07	Sermaye Transferleri	
08	Borç verme	
<b>Toplam Bütçe Kaynak İhtiyacı</b>		<b>46.000,00</b>
<b>Bütçe Dışı Kaynak</b>	Döner Sermaye	
	Diğer Yurt İçi	
	Yurt Dışı	
<b>Toplam Bütçe Dışı Kaynak İhtiyacı</b>		<b>0,00</b>
<b>Toplam Kaynak İhtiyacı</b>		<b>46.000,00</b>

## PERFORMANS HEDEFİ TABLOSU

<b>İdare Adı</b>	TEPEBAŞI BELEDİYESİ
------------------	---------------------

<b>Amaç 2</b>	Sosyal ve kültürel belediyeçilik adına sürdürülebilir projeler üretilmek.
<b>Hedef 2.11</b>	Bölgemize yeni, sağlıklı, çağdaş, sosyal ve kültürel hizmet alanları kazandırmak ve bölgemizin muhtelif yerlerinde var olan hizmet tesislerinin bakım ve onarımını tamamlamak.

<b>Strateji 2.11.1</b>	Vatandaşlarımızın hoşça vakit geçerebilecekleri; içinde okuma salonları, oyun ve müzikal etkinlik salonları ve tiyatro salonları bulunan alanlar oluşturmak. sokak pazarlarının daha sağlıklı ve hijyenik ortamlarda hizmet vermesi için kapalı pazarlar yapmak. boş zamanların değerlendirebileceği, içinde kapalı yüzme havuzu, fitness salonları olan çok amaçlı çağdaş yapılar yapmak
Açıklamalar	

Performans Göstergeleri		2013	2014	2015
1	Çamlıca Kapalı Pazaryeri Üst Kat Düğün Salonu ve Sosyal Tesisler (%)			40
2	Sazova Kültür Merkezi İnşaatının Tamamlanması (%)			3%
3	Amfi Tiyatro Yapımı (adet)			1
4	Beldeevleri Yapımı (adet)			1
5	Kapalı Pazaryeri Yapımı (2 katlı) (%)			5%
6	Yüzme Havuzu Yapımı (%)			5%
7	Sağlık ve Spor Merkezleri Yapımı (adet)			2
8	Muhtarlık Binaları Yapımı (adet)			10
9	Hizmet Binaları Bakım Onarım ve Yapımları (Okul-Cami)			1

Faaliyetler		Kaynak İhtiyacı (2015) (TL)		
		Bütçe	Bütçe Dışı	Toplam
1	Çamlıca Kapalı Pazaryeri Üst Kat Düğün Salonu ve Sosyal Tesisler (%)	1.800.000,00	0,00	<b>1.800.000,00</b>
2	Sazova Kültür Merkezi İnşaatının tamamlanması (%)	350.000,00	0,00	<b>350.000,00</b>
3	Amfi tiyatro Yapımı (adet)	200.000,00	0,00	<b>200.000,00</b>
4	Beldeevleri Yapımı (adet)	100.000,00	0,00	<b>100.000,00</b>
5	Kapalı Pazaryeri Yapımı (2 katlı) (%)	350.000,00	0,00	<b>350.000,00</b>
6	Yüzme Havuzu Yapımı (%)	350.000,00	0,00	<b>350.000,00</b>
7	Sağlık ve spor merkezleri yapımı (adet)	400.000,00	0,00	<b>400.000,00</b>
8	Muhtarlık Binaları Yapımı (adet)	350.000,00	0,00	<b>350.000,00</b>
9	Hizmet binaları bakım onarım ve yapımları (okul cami ihalesi)	700.000,00	0,00	<b>700.000,00</b>
<b>Genel Toplam</b>		<b>4.600.000,00</b>	<b>0,00</b>	<b>4.600.000,00</b>

**FAALİYET MALİYETLERİ TABLOSU**

<b>İdare Adı</b>	<b>TEPEBAŞI BELEDİYESİ</b>
<b>Hedef 2.11</b>	<b>Bölgemize yeni, sağlıklı, çağdaş, sosyal ve kültürel hizmet alanları kazandırmak ve bölgemizin muhtelif yerlerinde var olan hizmet tesislerinin bakım ve onarımını tamamlamak.</b>
<b>Faaliyet 2.11.1.1</b>	<b>Çamlıca Kapalı Pazaryeri Üst Kat Düğün Salonu ve Sosyal Tesisler (%)</b>
<b>Sorumlu Harcama Birimi veya Birimleri</b>	<b>FEN İŞLERİ MÜDÜRLÜĞÜ</b>
<p><b>Açıklamalar</b>  <i>Bölge halkının sokak düğünleri yerine daha iyi koşullarda düğün yapmalarını sağlamak ve sosyal, kültürel gelişimine katkıda bulunacak etkinlik alanları oluşturmaktır.</i></p>	

<b>Ekonomik Kod</b>		<b>2015</b>
01	Personeel Giderleri	
02	SGK Devlet Primi Giderleri	
03	Mal ve Hizmet Alım Giderleri	1.800.000,00
04	Faiz Giderleri	
05	Cari Transferler	
06	Sermaye Giderleri	
07	Sermaye Transferleri	
08	Borç verme	
<b>Toplam Bütçe Kaynak İhtiyacı</b>		<b>1.800.000,00</b>
<b>Bütçe Dışı Kaynak</b>	Döner Sermaye	
	Diğer Yurt İçi	
	Yurt Dışı	
<b>Toplam Bütçe Dışı Kaynak İhtiyacı</b>		<b>0,00</b>
<b>Toplam Kaynak İhtiyacı</b>		<b>1.800.000,00</b>

**FAALİYET MALİYETLERİ TABLOSU**

<b>İdare Adı</b>	<b>TEPEBAŞI BELEDİYESİ</b>
<b>Hedef 2.11</b>	<b>Bölgemize yeni, sağlıklı, çağdaş, sosyal ve kültürel hizmet alanları kazandırmak ve bölgemizin muhtelif yerlerinde var olan hizmet tesislerinin bakım ve onarımını tamamlamak.</b>
<b>Faaliyet 2.11.1.2</b>	<b>Sazova Kültür Merkezi İnşaatının tamamlanması (%)</b>
<b>Sorumlu Harcama Birimi veya Birimleri</b>	<b>FEN İŞLERİ MÜDÜRLÜĞÜ</b>
<p><b>Açıklamalar</b>  <i>Halkın beklentilerini analiz etmek, bölgenin tarihi ve kültürel özelliklerini ön plana çıkarmak, Ulusal ve yerel katılımcıların etkinliklerde yer almalarını sağlamak, halkın büyük oranda etkinliklere katılımını sağlamak ve katılımı sürekli hale getirmek.</i></p>	

<b>Ekonomik Kod</b>		<b>2015</b>
01	Personeel Giderleri	
02	SGK Devlet Primi Giderleri	
03	Mal ve Hizmet Alım Giderleri	350.000,00
04	Faiz Giderleri	
05	Cari Transferler	
06	Sermaye Giderleri	
07	Sermaye Transferleri	
08	Borç verme	
<b>Toplam Bütçe Kaynak İhtiyacı</b>		<b>350.000,00</b>
<b>Bütçe Dışı Kaynak</b>	Döner Sermaye	
	Diğer Yurt İçi	
	Yurt Dışı	
<b>Toplam Bütçe Dışı Kaynak İhtiyacı</b>		<b>0,00</b>
<b>Toplam Kaynak İhtiyacı</b>		<b>350.000,00</b>

**FAALİYET MALİYETLERİ TABLOSU**

<b>İdare Adı</b>	<b>TEPEBAŞI BELEDİYESİ</b>
<b>Hedef 2.11</b>	<b>Bölgemize yeni, sağlıklı, çağdaş, sosyal ve kültürel hizmet alanları kazandırmak ve bölgemizin muhtelif yerlerinde var olan hizmet tesislerinin bakım ve onarımını tamamlamak.</b>
<b>Faaliyet 2.11.1.3</b>	<b>Amfi Tiyatro Yapımı (adet)</b>
<b>Sorumlu Harcama Birimi veya Birimleri</b>	<b>FEN İŞLERİ MÜDÜRLÜĞÜ</b>
<b>Açıklamalar</b>	
<i>Bölge halkının sosyal ve kültürel gelişimine katkıda bulunacak etkinlik alanları oluşturmaktır.</i>	

<b>Ekonomik Kod</b>		<b>2015</b>
01	Personeel Giderleri	
02	SGK Devlet Primi Giderleri	
03	Mal ve Hizmet Alım Giderleri	200.000,00
04	Faiz Giderleri	
05	Cari Transferler	
06	Sermaye Giderleri	
07	Sermaye Transferleri	
08	Borç verme	
<b>Toplam Bütçe Kaynak İhtiyacı</b>		<b>200.000,00</b>
<b>Bütçe Dışı Kaynak</b>	Döner Sermaye	
	Diğer Yurt İçi	
	Yurt Dışı	
<b>Toplam Bütçe Dışı Kaynak İhtiyacı</b>		<b>0,00</b>
<b>Toplam Kaynak İhtiyacı</b>		<b>200.000,00</b>

**FAALİYET MALİYETLERİ TABLOSU**

<b>İdare Adı</b>	<b>TEPEBAŞI BELEDİYESİ</b>
<b>Hedef 2.11</b>	<b>Bölgemize yeni, sağlıklı, çağdaş, sosyal ve kültürel hizmet alanları kazandırmak ve bölgemizin muhtelif yerlerinde var olan hizmet tesislerinin bakım ve onarımını tamamlamak.</b>
<b>Faaliyet 2.11.1.4</b>	<b>Beldeevleri Yapımı (adet)</b>
<b>Sorumlu Harcama Birimi veya Birimleri</b>	<b>FEN İŞLERİ MÜDÜRLÜĞÜ</b>
<b>Açıklamalar</b>	
<i>Bölge halkının sosyal ve kültürel gelişimine katkıda bulunacak etkinlik alanları oluşturmaktır.</i>	

<b>Ekonomik Kod</b>		<b>2015</b>
01	Pers onel Giderleri	
02	SGK Devlet Primi Giderleri	
03	Mal ve Hizmet Alım Giderleri	100.000,00
04	Faiz Giderleri	
05	Cari Transferler	
06	Sermaye Giderleri	
07	Sermaye Transferleri	
08	Borç verme	
<b>Toplam Bütçe Kaynak İhtiyacı</b>		<b>100.000,00</b>
<b>Bütçe Dışı Kaynak</b>	Döner Sermaye	
	Diğer Yurt İçi	
	Yurt Dışı	
<b>Toplam Bütçe Dışı Kaynak İhtiyacı</b>		<b>0,00</b>
<b>Toplam Kaynak İhtiyacı</b>		<b>100.000,00</b>



**FAALİYET MALİYETLERİ TABLOSU**

<b>İdare Adı</b>	<b>TEPEBAŞI BELEDİYESİ</b>
<b>Hedef 2.11</b>	<b>Bölgemize yeni, sağlıklı, çağdaş, sosyal ve kültürel hizmet alanları kazandırmak ve bölgemizin muhtelif yerlerinde var olan hizmet tesislerinin bakım ve onarımını tamamlamak.</b>
<b>Faaliyet 2.11.1.5</b>	<b>Kapalı Pazaryeri Yapımı (2 katlı) (%)</b>
<b>Sorumlu Harcama Birimi veya Birimleri</b>	<b>FEN İŞLERİ MÜDÜRLÜĞÜ</b>
<b>Açıklamalar</b>	
<i>Sokak pazarlarının daha sağlıklı ve hijyenik ortamlarda hizmet vermesi için yapılacaktır.</i>	

<b>Ekonomik Kod</b>		<b>2015</b>
01	Personeel Giderleri	
02	SGK Devlet Primi Giderleri	
03	Mal ve Hizmet Alım Giderleri	350.000,00
04	Faiz Giderleri	
05	Cari Transferler	
06	Sermaye Giderleri	
07	Sermaye Transferleri	
08	Borç verme	
<b>Toplam Bütçe Kaynak İhtiyacı</b>		<b>350.000,00</b>
<b>Bütçe Dışı Kaynak</b>	Döner Sermaye	
	Diğer Yurt İçi	
	Yurt Dışı	
<b>Toplam Bütçe Dışı Kaynak İhtiyacı</b>		<b>0,00</b>
<b>Toplam Kaynak İhtiyacı</b>		<b>350.000,00</b>

**FAALİYET MALİYETLERİ TABLOSU**

<b>İdare Adı</b>	<b>TEPEBAŞI BELEDİYESİ</b>
<b>Hedef 2.11</b>	<b>Bölgemize yeni, sağlıklı, çağdaş, sosyal ve kültürel hizmet alanları kazandırmak ve bölgemizin muhtelif yerlerinde var olan hizmet tesislerinin bakım ve onarımını tamamlamak.</b>
<b>Faaliyet 2.11.1.6</b>	<b>Yüzme Havuzu Yapımı (%)</b>
<b>Sorumlu Harcama Birimi veya Birimleri</b>	<b>FEN İŞLERİ MÜDÜRLÜĞÜ</b>
<b>Açıklamalar</b>	
<i>Bölge halkının spor yapabileceği alanlar oluşturmak.</i>	

<b>Ekonomik Kod</b>		<b>2015</b>
01	Personeel Giderleri	
02	SGK Devlet Primi Giderleri	
03	Mal ve Hizmet Alım Giderleri	350.000,00
04	Faiz Giderleri	
05	Cari Transferler	
06	Sermaye Giderleri	
07	Sermaye Transferleri	
08	Borç verme	
<b>Toplam Bütçe Kaynak İhtiyacı</b>		<b>350.000,00</b>
<b>Bütçe Dışı Kaynak</b>	Döner Sermaye	
	Diğer Yurt İçi	
	Yurt Dışı	
<b>Toplam Bütçe Dışı Kaynak İhtiyacı</b>		<b>0,00</b>
<b>Toplam Kaynak İhtiyacı</b>		<b>350.000,00</b>

**FAALİYET MALİYETLERİ TABLOSU**

<b>İdare Adı</b>	<b>TEPEBAŞI BELEDİYESİ</b>
<b>Hedef 2.11</b>	<b>Bölgemize yeni, sağlıklı, çağdaş, sosyal ve kültürel hizmet alanları kazandırmak ve bölgemizin muhtelif yerlerinde var olan hizmet tesislerinin bakım ve onarımını tamamlamak.</b>
<b>Faaliyet 2.11.1.7</b>	<b>Sağlık ve spor merkezleri yapımı (adet)</b>
<b>Sorumlu Harcama Birimi veya Birimleri</b>	<b>FEN İŞLERİ MÜDÜRLÜĞÜ</b>
<b>Açıklamalar</b>	
<i>Bölge halkının spor yapabileceği alanlar oluşturmak.</i>	

<b>Ekonomik Kod</b>		<b>2015</b>
01	Personel Giderleri	
02	SGK Devlet Primi Giderleri	
03	Mal ve Hizmet Alım Giderleri	400.000,00
04	Faiz Giderleri	
05	Cari Transferler	
06	Sermaye Giderleri	
07	Sermaye Transferleri	
08	Borç verme	
<b>Toplam Bütçe Kaynak İhtiyacı</b>		<b>400.000,00</b>
<b>Bütçe Dışı Kaynak</b>	Döner Sermaye	
	Diğer Yurt İçi	
	Yurt Dışı	
<b>Toplam Bütçe Dışı Kaynak İhtiyacı</b>		<b>0,00</b>
<b>Toplam Kaynak İhtiyacı</b>		<b>400.000,00</b>

**FAALİYET MALİYETLERİ TABLOSU**

<b>İdare Adı</b>	<b>TEPEBAŞI BELEDİYESİ</b>
<b>Hedef 2.11</b>	<b>Bölgemize yeni, sağlıklı, çağdaş, sosyal ve kültürel hizmet alanları kazandırmak ve bölgemizin muhtelif yerlerinde var olan hizmet tesislerinin bakım ve onarımını tamamlamak.</b>
<b>Faaliyet 2.11.1.8</b>	<b>Muhtarlık Binaları Yapımı (adet)</b>
<b>Sorumlu Harcama Birimi veya Birimleri</b>	<b>FEN İŞLERİ MÜDÜRLÜĞÜ</b>
<b>Açıklamalar</b>	
<i>Bölge halkının muhtarlık hizmetlerinden daha kaliteli alanlarda yararlanabilmesini sağlamak.</i>	

<b>Ekonomik Kod</b>		<b>2015</b>
01	Personeel Giderleri	
02	SGK Devlet Primi Giderleri	
03	Mal ve Hizmet Alım Giderleri	350.000,00
04	Faiz Giderleri	
05	Cari Transferler	
06	Sermaye Giderleri	
07	Sermaye Transferleri	
08	Borç verme	
<b>Toplam Bütçe Kaynak İhtiyacı</b>		<b>350.000,00</b>
<b>Bütçe Dışı Kaynak</b>	Döner Sermaye	
	Diğer Yurt İçi	
	Yurt Dışı	
<b>Toplam Bütçe Dışı Kaynak İhtiyacı</b>		<b>0,00</b>
<b>Toplam Kaynak İhtiyacı</b>		<b>350.000,00</b>

**FAALİYET MALİYETLERİ TABLOSU**

<b>İdare Adı</b>	<b>TEPEBAŞI BELEDİYESİ</b>
<b>Hedef 2.11</b>	<b>Bölgemize yeni, sağlıklı, çağdaş, sosyal ve kültürel hizmet alanları kazandırmak ve bölgemizin muhtelif yerlerinde var olan hizmet tesislerinin bakım ve onarımını tamamlamak.</b>
<b>Faaliyet 2.11.1.9</b>	<b>Hizmet binaları bakım onarım ve yapımları (okul cami ihalesi) (adet)</b>
<b>Sorumlu Harcama Birimi veya Birimleri</b>	<b>FEN İŞLERİ MÜDÜRLÜĞÜ</b>
<b>Açıklamalar</b>	
<i>Mevcut kamusal binaları çağdaş bir görünüme kavuşturarak daha iyi hizmet verebilir hale getirmek.</i>	

<b>Ekonomik Kod</b>		<b>2015</b>
01	Personeel Giderleri	
02	SGK Devlet Primi Giderleri	
03	Mal ve Hizmet Alım Giderleri	700.000,00
04	Faiz Giderleri	
05	Cari Transferler	
06	Sermaye Giderleri	
07	Sermaye Transferleri	
08	Borç verme	
<b>Toplam Bütçe Kaynak İhtiyacı</b>		<b>700.000,00</b>
<b>Bütçe Dışı Kaynak</b>	Döner Sermaye	
	Diğer Yurt İçi	
	Yurt Dışı	
<b>Toplam Bütçe Dışı Kaynak İhtiyacı</b>		<b>0,00</b>
<b>Toplam Kaynak İhtiyacı</b>		<b>700.000,00</b>

## PERFORMANS HEDEFİ TABLOSU

<b>İdare Adı</b>	TEPEBAŞI BELEDİYESİ
------------------	---------------------

<b>Amaç 2</b>	Sosyal ve kültürel belediyeçilik adına sürdürülebilir projeler üretilmek.
<b>Hedef 2.12</b>	Tepebaşı ilçesinde yaşayan kadın kitlesine ulaşarak kadına yönelik aile içi şiddet, toplumsal cinsiyet rolleri ve kadın hakları konularında bilgilendirmek, kadınların sosyal hayata katılımlarını sağlamak, kadınlara fırsat eşitliği sağlamak, şiddet mağduru kadınların tespitini yapmak

<b>Strateji 2.12.1</b>	Kamu kuruluşları, sivil toplum kuruluşları, üniversiteler, kolluk kuvvetleri ve diğer yerel yönetimler ile işbirliği yapmak
Açıklamalar	

Performans Göstergeleri		2013	2014	2015
1	Kadına yönelik aile içi şiddet ile ilgili toplumu bilgilendirici broşürlerin hazırlanması ve dağıtılması			1000
Açıklama				
2	Kadın Danışma ve Dayanışma Merkezinin açılması için çalışmalar yürütmek			X
Açıklama				

Faaliyetler		Kaynak İhtiyacı (2015) (TL)		
		Bütçe	Bütçe Dışı	Toplam
1	Kadına yönelik aile içi şiddet ile ilgili toplumu bilgilendirici broşürlerin hazırlanması ve dağıtılması	13.000,00	0,00	<b>13.000,00</b>
2	Kadın Danışma ve Dayanışma Merkezinin açılması için çalışmalar yürütmek	13.000,00	0,00	<b>13.000,00</b>
<b>Genel Toplam</b>		<b>26.000,00</b>	<b>0,00</b>	<b>26.000,00</b>

**FAALİYET MALİYETLERİ TABLOSU**

<b>İdare Adı</b>	<b>TEPEBAŞI BELEDİYESİ</b>
<b>Hedef 2.12</b>	Tepebaşı ilçesinde yaşayan kadın kitlesine ulaşarak kadına yönelik aile içi şiddet, toplumsal cinsiyet rolleri ve kadın hakları konularında bilgilendirmek, kadınların sosyal hayata katılımlarını sağlamak, kadınlara fırsat eşitliği sağlamak, şiddet mağduru kadınların tespitini yapmak
<b>Faaliyet 2.12.1.1</b>	Kadına yönelik aile içi şiddet ile ilgili toplumu bilgilendirici broşürlerin hazırlanması ve dağıtılması
<b>Sorumlu Harcama Birimi veya Birimleri</b>	<b>KADIN SİĞİNMA ŞUBE MÜDÜRLÜĞÜ</b>
<b>Açıklamalar</b>	

<b>Ekonomik Kod</b>		<b>2015</b>
01	Personel Giderleri	9.000,00
02	SGK Devlet Primi Giderleri	3.000,00
03	Mal ve Hizmet Alım Giderleri	1.000,00
04	Faiz Giderleri	
05	Cari Transferler	
06	Sermaye Giderleri	
07	Sermaye Transferleri	
08	Borç verme	
<b>Toplam Bütçe Kaynak İhtiyacı</b>		<b>13.000,00</b>
<b>Bütçe Dışı Kaynak</b>	Döner Sermaye	
	Diğer Yurt İçi	
	Yurt Dışı	
<b>Toplam Bütçe Dışı Kaynak İhtiyacı</b>		<b>0,00</b>
<b>Toplam Kaynak İhtiyacı</b>		<b>13.000,00</b>

**FAALİYET MALİYETLERİ TABLOSU**

<b>İdare Adı</b>	<b>TEPEBAŞI BELEDİYESİ</b>
<b>Hedef 2.12</b>	Tepebaşı ilçesinde yaşayan kadın kitlesine ulaşarak kadına yönelik aile içi şiddet, toplumsal cinsiyet rolleri ve kadın hakları konularında bilgilendirmek, kadınların sosyal hayata katılımlarını sağlamak, kadınlara fırsat eşitliği sağlamak, şiddet mağduru kadınların tespitini yapmak
<b>Faaliyet 2.12.1.2</b>	Kadın Danışma ve Dayanışma Merkezinin açılması için çalışmalar yürütmek
<b>Sorumlu Harcama Birimi veya Birimleri</b>	<b>KADIN SİĞİNMA ŞUBE MÜDÜRLÜĞÜ</b>
<b>Açıklamalar</b>	
<p><i>Belediye merkez binası kadın çalışmaları ofisine, şiddet mağduru kadınlar başvurdukları takdirde gerekli yönlendirmeyi yapmak için bir personelin bulunması..</i></p>	

<b>Ekonomik Kod</b>		<b>2015</b>
01	Personel Giderleri	9.000,00
02	SGK Devlet Primi Giderleri	3.000,00
03	Mal ve Hizmet Alım Giderleri	1.000,00
04	Faiz Giderleri	
05	Cari Transferler	
06	Sermaye Giderleri	
07	Sermaye Transferleri	
08	Borç verme	
<b>Toplam Bütçe Kaynak İhtiyacı</b>		<b>13.000,00</b>
<b>Bütçe Dışı Kaynak</b>	Döner Sermaye	
	Diğer Yurt İçi	
	Yurt Dışı	
<b>Toplam Bütçe Dışı Kaynak İhtiyacı</b>		<b>0,00</b>
<b>Toplam Kaynak İhtiyacı</b>		<b>13.000,00</b>



## PERFORMANS HEDEFİ TABLOSU

<b>İdare Adı</b>	TEPEBAŞI BELEDİYESİ
------------------	---------------------

<b>Amaç 2</b>	Sosyal ve kültürel belediyeçilik adına sürdürülebilir projeler üretilmek.
<b>Hedef 2.13</b>	Kadına Yönelik Şiddet ve Toplumsal Cinsiyet Farkındalığı yaratmaya yönelik belediye birimlerinde çalışmalar yürütmek

<b>Strateji 2.13.1</b>	Beldeevlerinde, Belediye merkez binasında eğitimler ve çalışmalar yapmak
Açıklamalar	

Performans Göstergeleri		2013	2014	2015
1	Kadına Yönelik Şiddet ve Toplumsal Cinsiyet Farkındalığı konusunda beldeevlerinde eğitimler düzenlenmesi			2
Açıklama				
2	Belediye merkez binasında kadına yönelik aile içi şiddet ve toplumsal cinsiyet rolleri üzerine eğitim düzenlenmesi			1
Açıklama				

Faaliyetler		Kaynak İhtiyacı (2015) (TL)		
		Bütçe	Bütçe Dışı	Toplam
1	Kadına Yönelik Şiddet ve Toplumsal Cinsiyet Farkındalığı konusunda beldeevlerinde eğitimler düzenlenmesi	2.500,00	0,00	<b>2.500,00</b>
2	Belediye merkez binasında kadına yönelik aile içi şiddet ve toplumsal cinsiyet rolleri üzerine eğitim düzenlenmesi	2.500,00	0,00	<b>2.500,00</b>
<b>Genel Toplam</b>		<b>5.000,00</b>	<b>0,00</b>	<b>5.000,00</b>

**FAALİYET MALİYETLERİ TABLOSU**

<b>İdare Adı</b>	<b>TEPEBAŞI BELEDİYESİ</b>
<b>Hedef 2.13</b>	<b>Kadına Yönelik Şiddet ve Toplumsal Cinsiyet Farkındalığı yaratmaya yönelik belediye birimlerinde çalışmalar yürütmek</b>
<b>Faaliyet 2.13.1.1</b>	<b>Kadına Yönelik Şiddet ve Toplumsal Cinsiyet Farkındalığı konusunda beldeevlerinde eğitimler düzenlenmesi</b>
<b>Sorumlu Harcama Birimi veya Birimleri</b>	<b>KADIN SIĞINMA ŞUBE MÜDÜRLÜĞÜ</b>
<p><b>Açıklamalar</b>  <i>Bu eğitimler 3 personel tarafından ayrı zamanlarda haftada 2 saatten toplamda 10 haftalık düzenlenecektir</i></p>	

<b>Ekonomik Kod</b>		<b>2015</b>
01	Personel Giderleri	1.000,00
02	SGK Devlet Primi Giderleri	300,00
03	Mal ve Hizmet Alım Giderleri	1.200,00
04	Faiz Giderleri	
05	Cari Transferler	
06	Sermaye Giderleri	
07	Sermaye Transferleri	
08	Borç verme	
<b>Toplam Bütçe Kaynak İhtiyacı</b>		<b>2.500,00</b>
<b>Bütçe Dışı Kaynak</b>	Döner Sermaye	
	Diğer Yurt İçi	
	Yurt Dışı	
<b>Toplam Bütçe Dışı Kaynak İhtiyacı</b>		<b>0,00</b>
<b>Toplam Kaynak İhtiyacı</b>		<b>2.500,00</b>

**FAALİYET MALİYETLERİ TABLOSU**

<b>İdare Adı</b>	<b>TEPEBAŞI BELEDİYESİ</b>
<b>Hedef 2.13</b>	<b>Kadına Yönelik Şiddet ve Toplumsal Cinsiyet Farkındalığı yaratmaya yönelik belediye birimlerinde çalışmalar yürütmek</b>
<b>Faaliyet 2.13.1.2</b>	<b>Belediye merkez binasında kadına yönelik aile içi şiddet ve toplumsal cinsiyet rolleri üzerine eğitim düzenlenmesi</b>
<b>Sorumlu Harcama Birimi veya Birimleri</b>	<b>KADIN SİĞİNMA ŞUBE MÜDÜRLÜĞÜ</b>
<b>Açıklamalar</b>	

<b>Ekonomik Kod</b>		<b>2015</b>
01	Personel Giderleri	1.000,00
02	SGK Devlet Primi Giderleri	300,00
03	Mal ve Hizmet Alım Giderleri	1.200,00
04	Faiz Giderleri	
05	Cari Transferler	
06	Sermaye Giderleri	
07	Sermaye Transferleri	
08	Borç verme	
<b>Toplam Bütçe Kaynak İhtiyacı</b>		<b>2.500,00</b>
<b>Bütçe Dışı Kaynak</b>	Döner Sermaye	
	Diğer Yurt İçi	
	Yurt Dışı	
<b>Toplam Bütçe Dışı Kaynak İhtiyacı</b>		<b>0,00</b>
<b>Toplam Kaynak İhtiyacı</b>		<b>2.500,00</b>

## PERFORMANS HEDEFİ TABLOSU

<b>İdare Adı</b>	TEPEBAŞI BELEDİYESİ
------------------	---------------------

<b>Amaç 2</b>	Sosyal ve kültürel belediyecilik adına sürdürülebilir projeler üretilmek.
<b>Hedef 2.14</b>	Belediyemize ait Kadın Konuk Evi'nde şiddet mağduru kadın ve çocuklara kaliteli hizmet sunmak

<b>Strateji 2.14.1</b>	Kadın Sığınma Evi'nde verilen hizmetleri geliştirmek ve iyileştirmek
Açıklamalar	

Performans Göstergeleri		2013	2014	2015
1	Kadınlara ve çocuklara sosyal aktiviteler( tiyatro, sinema, piknik, şehir turları, lunapark etkinliği, çocuklar için yaz okulu, kurum içi sinema günü etkinliği) düzenlenmesi ve katılımların sağlanması			%100
Açıklama				
2	Kadın ve çocuklara eğitim desteğinin sağlanması (takviye derslerin ve kitapların sağlanması, talep doğrultusunda çeşitli mesleki eğitimlerin araştırılarak yönlendirmelerin yapılması)			%100
Açıklama				

Faaliyetler	Kaynak İhtiyacı (2015) (TL)			
	Bütçe	Bütçe Dışı	Toplam	
1	Kadınlara ve çocuklara sosyal aktiviteler( tiyatro, sinema, piknik, şehir turları, lunapark etkinliği, çocuklar için yaz okulu, kurum içi sinema günü etkinliği) düzenlenmesi ve katılımların sağlanması	15.000,00	0,00	<b>15.000,00</b>
2	Kadın ve çocuklara eğitim desteğinin sağlanması (takviye derslerin ve kitapların sağlanması, talep doğrultusunda çeşitli mesleki eğitimlerin araştırılarak yönlendirmelerin yapılması)	30.000,00	0,00	<b>30.000,00</b>
<b>Genel Toplam</b>		<b>45.000,00</b>	<b>0,00</b>	<b>45.000,00</b>

**FAALİYET MALİYETLERİ TABLOSU**

<b>İdare Adı</b>	<b>TEPEBAŞI BELEDİYESİ</b>
<b>Hedef 2.14</b>	<b>Belediyemize ait Kadın Konuk Evi'nde şiddet mağduru kadın ve çocuklara kaliteli hizmet sunmak</b>
<b>Faaliyet 2.14.1.1</b>	<b>Kadınlara ve çocuklara sosyal aktiviteler( tiyatro, sinema, piknik, şehir turları, lunapark etkinliği, çocuklar için yaz okulu, kurum içi sinema günü etkinliği) düzenlenmesi ve katılımların sağlanması</b>
<b>Sorumlu Harcama Birimi veya Birimleri</b>	<b>KADIN SİĞİNMA ŞUBE MÜDÜRLÜĞÜ</b>
<b>Açıklamalar</b>	

<b>Ekonomik Kod</b>		<b>2015</b>
01	Personel Giderleri	4.500,00
02	SGK Devlet Primi Giderleri	500,00
03	Mal ve Hizmet Alım Giderleri	
04	Faiz Giderleri	
05	Cari Transferler	10.000,00
06	Sermaye Giderleri	
07	Sermaye Transferleri	
08	Borç verme	
<b>Toplam Bütçe Kaynak İhtiyacı</b>		<b>15.000,00</b>
<b>Bütçe Dışı Kaynak</b>	Döner Sermaye	
	Diğer Yurt İçi	
	Yurt Dışı	
<b>Toplam Bütçe Dışı Kaynak İhtiyacı</b>		<b>0,00</b>
<b>Toplam Kaynak İhtiyacı</b>		<b>15.000,00</b>

**FAALİYET MALİYETLERİ TABLOSU**

<b>İdare Adı</b>	<b>TEPEBAŞI BELEDİYESİ</b>
<b>Hedef 2.14</b>	<b>Belediyemize ait Kadın Konuk Evi'nde şiddet mağduru kadın ve çocuklara kaliteli hizmet sunmak</b>
<b>Faaliyet 2.14.1.2</b>	<b>Kadın ve çocuklara eğitim desteğinin sağlanması (takviye derslerin ve kitapların sağlanması, talep doğrultusunda çeşitli mesleki eğitimlerin araştırılarak yönlendirmelerin yapılması)</b>
<b>Sorumlu Harcama Birimi veya Birimleri</b>	<b>KADIN SİĞİNMA ŞUBE MÜDÜRLÜĞÜ</b>
<b>Açıklamalar</b>	

<b>Ekonomik Kod</b>		<b>2015</b>
01	Personel Giderleri	18.000,00
02	SGK Devlet Primi Giderleri	6.000,00
03	Mal ve Hizmet Alım Giderleri	
04	Faiz Giderleri	
05	Cari Transferler	6.000,00
06	Sermaye Giderleri	
07	Sermaye Transferleri	
08	Borç verme	
<b>Toplam Bütçe Kaynak İhtiyacı</b>		<b>30.000,00</b>
<b>Bütçe Dışı Kaynak</b>	Döner Sermaye	
	Diğer Yurt İçi	
	Yurt Dışı	
<b>Toplam Bütçe Dışı Kaynak İhtiyacı</b>		<b>0,00</b>
<b>Toplam Kaynak İhtiyacı</b>		<b>30.000,00</b>

## PERFORMANS HEDEFİ TABLOSU

<b>İdare Adı</b>	TEPEBAŞI BELEDİYESİ
------------------	---------------------

<b>Amaç 2</b>	Sosyal ve kültürel belediyeçilik adına sürdürülebilir projeler üretmek.
<b>Hedef 2.15</b>	Kadının toplum içindeki üretken ve sosyal yaşamındaki konumunu ön plana çıkaracak sosyal projeler üretmek, var olan projelere destek vermek

<b>Strateji 2.15.1.1</b>	Özel günlerde toplantılar düzenlemek. Uluslararası araştırmalar yapmak. Dünya Sağlık Örgütü Sağlıklı Şehirler verilerini kullanmak. İl Millî Eğitim Müdürlüğü ile işbirliği yapmak. Bölgemiz Muhtarlarıyla işbirliği yapmak. Yapılan çalışmaların yaygınlaştırılması için ulusal ve uluslararası platformlarda bilgi ve deneyimlerimizi paylaşmak. Kaymakamlıkla işbirliği halinde çalışmak. İlçe Halk Eğitim Müdürlüğü ile iş birliği içinde çalışmak
--------------------------	--

Açıklamalar	
-------------	--

Performans Göstergeleri		2013	2014	2015
1	Meslek edindirme ve hobi kurslarına katılması hedeflenen kişi sayısı			2800
2	Okuma yazma kursuna katılması hedeflenen kişi sayısı			90
3	Her beldeevinde vatandaşlara yönelik etkinlikler düzenlemek			4
4	Anneler Günü - Dünya Kadınlar Günü etkinlikleri düzenlemek			2
5	Spor merkezleri ve Beldeevleri Yapılması			2
6	Kursiyerlerimizinyaptıkları ürünleri sergilemeleri ve satışını yapmaları için sergi ve çarşı alanı yapılması			2

Faaliyetler		Kaynak İhtiyacı (2015) (TL)		
		Bütçe	Bütçe Dışı	Toplam
1	Meslek edindirme ve hobi kurslarına katılması hedeflenen kişi sayısı	900.000,00	0,00	<b>900.000,00</b>
2	Okuma yazma kursuna katılması hedeflenen kişi sayısı	5.000,00	0,00	<b>5.000,00</b>
3	Her beldeevinde vatandaşlara yönelik etkinlikler düzenlemek	10.000,00	0,00	<b>10.000,00</b>
4	Anneler Günü - Dünya Kadınlar Günü etkinlikleri düzenlemek	20.000,00	0,00	<b>20.000,00</b>
5	Spor merkezleri ve Beldeevleri Yapılması	10.000,00	0,00	<b>10.000,00</b>
6	Kursiyerlerimizinyaptıkları ürünleri sergilemeleri ve satışını yapmaları için sergi ve çarşı alanı yapılması	1.312.500,00	0,00	<b>1.312.500,00</b>
<b>Genel Toplam</b>		<b>2.257.500,00</b>	<b>0,00</b>	<b>2.257.500,00</b>

**FAALİYET MALİYETLERİ TABLOSU**

<b>İdare Adı</b>	<b>TEPEBAŞI BELEDİYESİ</b>
<b>Hedef 2.15</b>	<b>Kadının toplum içindeki üretken ve sosyal yaşamındaki konumunu ön plana çıkaracak sosyal projeler üretmek, var olan projelere destek vermek</b>
<b>Faaliyet 2.15.1.1</b>	<b>Meslek edindirme ve hobi kurslarına katılması hedeflenen kişi sayısı</b>
<b>Sorumlu Harcama Birimi veya Birimleri</b>	<b>KÜLTÜR VE SOSYAL İŞLER MÜDÜRLÜĞÜ</b>
<i>Açıklamalar</i>	

<b>Ekonomik Kod</b>		<b>2015</b>
01	Personel Giderleri	
02	SGK Devlet Primi Giderleri	
03	Mal ve Hizmet Alım Giderleri	900.000,00
04	Faiz Giderleri	
05	Cari Transferler	
06	Sermaye Giderleri	
07	Sermaye Transferleri	
08	Borç verme	
<b>Toplam Bütçe Kaynak İhtiyacı</b>		<b>900.000,00</b>
<b>Bütçe Dışı Kaynak</b>	Döner Sermaye	
	Diğer Yurt İçi	
	Yurt Dışı	
<b>Toplam Bütçe Dışı Kaynak İhtiyacı</b>		<b>0,00</b>
<b>Toplam Kaynak İhtiyacı</b>		<b>900.000,00</b>



**FAALİYET MALİYETLERİ TABLOSU**

<b>İdare Adı</b>	<b>TEPEBAŞI BELEDİYESİ</b>
<b>Hedef 2.15</b>	<b>Kadının toplum içindeki üretken ve sosyal yaşamındaki konumunu ön plana çıkaracak sosyal projeler üretmek, var olan projelere destek vermek</b>
<b>Faaliyet 2.15.1.2</b>	<b>Okuma yazma kursuna katılması hedeflenen kişi sayısı</b>
<b>Sorumlu Harcama Birimi veya Birimleri</b>	<b>KÜLTÜR VE SOSYAL İŞLER MÜDÜRLÜĞÜ</b>
<i>Açıklamalar</i>	

<b>Ekonomik Kod</b>		<b>2015</b>
01	Personel Giderleri	
02	SGK Devlet Primi Giderleri	
03	Mal ve Hizmet Alım Giderleri	5.000,00
04	Faiz Giderleri	
05	Cari Transferler	
06	Sermaye Giderleri	
07	Sermaye Transferleri	
08	Borç verme	
<b>Toplam Bütçe Kaynak İhtiyacı</b>		<b>5.000,00</b>
<b>Bütçe Dışı Kaynak</b>	Döner Sermaye	
	Diğer Yurt İçi	
	Yurt Dışı	
<b>Toplam Bütçe Dışı Kaynak İhtiyacı</b>		<b>0,00</b>
<b>Toplam Kaynak İhtiyacı</b>		<b>5.000,00</b>

**FAALİYET MALİYETLERİ TABLOSU**

<b>İdare Adı</b>	<b>TEPEBAŞI BELEDİYESİ</b>
<b>Hedef 2.15</b>	<b>Kadının toplum içindeki üretken ve sosyal yaşamındaki konumunu ön plana çıkaracak sosyal projeler üretmek, var olan projelere destek vermek</b>
<b>Faaliyet 2.15.1.3</b>	<b>Her beldeevinde vatandaşlara yönelik etkinlikler düzenlemek</b>
<b>Sorumlu Harcama Birimi veya Birimleri</b>	<b>KÜLTÜR VE SOSYAL İŞLER MÜDÜRLÜĞÜ</b>
<i>Açıklamalar</i>	

<b>Ekonomik Kod</b>		<b>2015</b>
01	Personel Giderleri	
02	SGK Devlet Primi Giderleri	
03	Mal ve Hizmet Alım Giderleri	10.000,00
04	Faiz Giderleri	
05	Cari Transferler	
06	Sermaye Giderleri	
07	Sermaye Transferleri	
08	Borç verme	
<b>Toplam Bütçe Kaynak İhtiyacı</b>		<b>10.000,00</b>
<b>Bütçe Dışı Kaynak</b>	Döner Sermaye	
	Diğer Yurt İçi	
	Yurt Dışı	
<b>Toplam Bütçe Dışı Kaynak İhtiyacı</b>		<b>0,00</b>
<b>Toplam Kaynak İhtiyacı</b>		<b>10.000,00</b>

**FAALİYET MALİYETLERİ TABLOSU**

<b>İdare Adı</b>	<b>TEPEBAŞI BELEDİYESİ</b>
<b>Hedef 2.15</b>	<b>Kadının toplum içindeki üretken ve sosyal yaşamındaki konumunu ön plana çıkaracak sosyal projeler üretmek, var olan projelere destek vermek</b>
<b>Faaliyet 2.15.1.4</b>	<b>Anneler Günü - Dünya Kadınlar Günü etkinlikleri düzenlemek</b>
<b>Sorumlu Harcama Birimi veya Birimleri</b>	<b>KÜLTÜR VE SOSYAL İŞLER MÜDÜRLÜĞÜ</b>
<i>Açıklamalar</i>	

<b>Ekonomik Kod</b>		<b>2015</b>
01	Personel Giderleri	
02	SGK Devlet Primi Giderleri	
03	Mal ve Hizmet Alım Giderleri	20.000,00
04	Faiz Giderleri	
05	Cari Transferler	
06	Sermaye Giderleri	
07	Sermaye Transferleri	
08	Borç verme	
<b>Toplam Bütçe Kaynak İhtiyacı</b>		<b>20.000,00</b>
<b>Bütçe Dışı Kaynak</b>	Döner Sermaye	
	Diğer Yurt İçi	
	Yurt Dışı	
<b>Toplam Bütçe Dışı Kaynak İhtiyacı</b>		<b>0,00</b>
<b>Toplam Kaynak İhtiyacı</b>		<b>20.000,00</b>

**FAALİYET MALİYETLERİ TABLOSU**

<b>İdare Adı</b>	<b>TEPEBAŞI BELEDİYESİ</b>
<b>Hedef 2.15</b>	<b>Kadının toplum içindeki üretken ve sosyal yaşamındaki konumunu ön plana çıkaracak sosyal projeler üretmek, var olan projelere destek vermek</b>
<b>Faaliyet 2.15.1.5</b>	<b>Kursiyerlerimizin yaptıkları ürünleri sergilemeleri ve satışını yapmaları için sergi ve çarşı alanı yapılması</b>
<b>Sorumlu Harcama Birimi veya Birimleri</b>	<b>KÜLTÜR VE SOSYAL İŞLER MÜDÜRLÜĞÜ</b>
<b>Açıklamalar</b>	

<b>Ekonomik Kod</b>		<b>2015</b>
01	Personel Giderleri	
02	SGK Devlet Primi Giderleri	
03	Mal ve Hizmet Alım Giderleri	10.000,00
04	Faiz Giderleri	
05	Cari Transferler	
06	Sermaye Giderleri	
07	Sermaye Transferleri	
08	Borç verme	
<b>Toplam Bütçe Kaynak İhtiyacı</b>		<b>10.000,00</b>
<b>Bütçe Dışı Kaynak</b>	Döner Sermaye	
	Diğer Yurt İçi	
	Yurt Dışı	
<b>Toplam Bütçe Dışı Kaynak İhtiyacı</b>		<b>0,00</b>
<b>Toplam Kaynak İhtiyacı</b>		<b>10.000,00</b>

**FAALİYET MALİYETLERİ TABLOSU**

<b>İdare Adı</b>	<b>TEPEBAŞI BELEDİYESİ</b>
<b>Hedef 2.15</b>	<b>Kadının toplum içindeki üretken ve sosyal yaşamındaki konumunu ön plana çıkaracak sosyal projeler üretmek, var olan projelere destek vermek</b>
<b>Faaliyet 2.15.1.6</b>	<b>Kültür gezileri düzenlemek</b>
<b>Sorumlu Harcama Birimi veya Birimleri</b>	<b>KÜLTÜR VE SOSYAL İŞLER MÜDÜRLÜĞÜ</b>
<i>Açıklamalar</i>	

<b>Ekonomik Kod</b>		<b>2015</b>
01	Personel Giderleri	90.000,00
02	SGK Devlet Primi Giderleri	22.500,00
03	Mal ve Hizmet Alım Giderleri	1.200.000,00
04	Faiz Giderleri	
05	Cari Transferler	
06	Sermaye Giderleri	
07	Sermaye Transferleri	
08	Borç verme	
<b>Toplam Bütçe Kaynak İhtiyacı</b>		<b>1.312.500,00</b>
<b>Bütçe Dışı Kaynak</b>	Döner Sermaye	
	Diğer Yurt İçi	
	Yurt Dışı	
<b>Toplam Bütçe Dışı Kaynak İhtiyacı</b>		<b>0,00</b>
<b>Toplam Kaynak İhtiyacı</b>		<b>1.312.500,00</b>

## PERFORMANS HEDEFİ TABLOSU

<b>İdare Adı</b>	TEPEBAŞI BELEDİYESİ
------------------	---------------------

<b>Amaç 2</b>	Sosyal ve kültürel belediyeçilik adına sürdürülebilir projeler üretilmek.
<b>Hedef 2.16</b>	18 yaş altı çocukların sağlıklı bireyler olarak çevreye ve insana saygılı, sanata, kültüre ve toplumsal değerlere önem veren kendine güvenen yetişkinler olmalarına yardımcı olacak projeler üretmek.

<b>Strateji 2.16.1</b>	İl Milli Eğitim Müdürlüğü ile iş birliği yapmak. Sivil Toplum Kuruluşları ile iş birliği yapmak. Kaymakamlık ile işbirliği içinde çalışmak. Dünya Sağlık Örgütü Sağlıklı Şehirler verilerini kullanmak. Madde bağımlısı çocuklarımızı sosyal hayata kazandırmak. Valilikle İşbirliği yapmak. Emniyet Müdürlüğü ile işbirliği yapmak. Üniversiteler ile ortaklaşa çalışma yürütmek
Açıklamalar	

Performans Göstergeleri		2013	2014	2015
1	Beldeevleri Yaz Okulu uygulamalarına katılması hedeflenen kişi sayısı			1200
Açıklama				
2	Beldeevleri Çocuk Sanat ve Spor Kurslarına katılması hedeflenen kişi sayısı			1300
Açıklama				
3	Resmi Bayramlarda düzenlenecek etkinlik sayısı			3
Açıklama				

Faaliyetler		Kaynak İhtiyacı (2015) (TL)		
		Bütçe	Bütçe Dışı	Toplam
1	Beldeevleri Yaz Okulu uygulamalarına katılması hedeflenen kişi sayısı	210.000,00	0,00	<b>210.000,00</b>
2	Beldeevleri Çocuk Sanat ve Spor Kurslarına katılması hedeflenen kişi sayısı	300.000,00	0,00	<b>300.000,00</b>
3	Resmi Bayramlarda düzenlenecek etkinlik sayısı	30.000,00	0,00	<b>30.000,00</b>
<b>Genel Toplam</b>		<b>540.000,00</b>	<b>0,00</b>	<b>540.000,00</b>

**FAALİYET MALİYETLERİ TABLOSU**

<b>İdare Adı</b>	<b>TEPEBAŞI BELEDİYESİ</b>
<b>Hedef 2.16</b>	<b>18 yaş altı çocukların sağlıklı bireyler olarak çevreye ve insana saygılı, sanata, kültüre ve toplumsal değerlere önem veren kendine güvenen yetişkinler olmalarına yardımcı olacak projeler üretmek.</b>
<b>Faaliyet 2.16.1.1</b>	<b>Beldeevleri Yaz Okulu uygulamalarına katılması hedeflenen kişi sayısı</b>
<b>Sorumlu Harcama Birimi veya Birimleri</b>	<b>KÜLTÜR VE SOSYAL İŞLER MÜDÜRLÜĞÜ</b>
<b>Açıklamalar</b>	

<b>Ekonomik Kod</b>		<b>2015</b>
01	Personel Giderleri	
02	SGK Devlet Primi Giderleri	
03	Mal ve Hizmet Alım Giderleri	210.000,00
04	Faiz Giderleri	
05	Cari Transferler	
06	Sermaye Giderleri	
07	Sermaye Transferleri	
08	Borç verme	
<b>Toplam Bütçe Kaynak İhtiyacı</b>		<b>210.000,00</b>
<b>Bütçe Dışı Kaynak</b>	Döner Sermaye	
	Diğer Yurt İçi	
	Yurt Dışı	
<b>Toplam Bütçe Dışı Kaynak İhtiyacı</b>		<b>0,00</b>
<b>Toplam Kaynak İhtiyacı</b>		<b>210.000,00</b>

**FAALİYET MALİYETLERİ TABLOSU**

<b>İdare Adı</b>	<b>TEPEBAŞI BELEDİYESİ</b>
<b>Hedef 2.16</b>	<b>18 yaş altı çocukların sağlıklı bireyler olarak çevreye ve insana saygılı, sanata, kültüre ve toplumsal değerlere önem veren kendine güvenen yetişkinler olmalarına yardımcı olacak projeler üretmek.</b>
<b>Faaliyet 2.16.1.2</b>	<b>Beldeveleri Çocuk Sanat ve Spor Kurslarına katılması hedeflenen kişi sayısı</b>
<b>Sorumlu Harcama Birimi veya Birimleri</b>	<b>KÜLTÜR VE SOSYAL İŞLER MÜDÜRLÜĞÜ</b>
<b>Açıklamalar</b>	

<b>Ekonomik Kod</b>		<b>2015</b>
01	Personel Giderleri	
02	SGK Devlet Primi Giderleri	
03	Mal ve Hizmet Alım Giderleri	300.000,00
04	Faiz Giderleri	
05	Cari Transferler	
06	Sermaye Giderleri	
07	Sermaye Transferleri	
08	Borç verme	
<b>Toplam Bütçe Kaynak İhtiyacı</b>		<b>300.000,00</b>
<b>Bütçe Dışı Kaynak</b>	Döner Sermaye	
	Diğer Yurt İçi	
	Yurt Dışı	
<b>Toplam Bütçe Dışı Kaynak İhtiyacı</b>		<b>0,00</b>
<b>Toplam Kaynak İhtiyacı</b>		<b>300.000,00</b>



**FAALİYET MALİYETLERİ TABLOSU**

<b>İdare Adı</b>	<b>TEPEBAŞI BELEDİYESİ</b>
<b>Hedef 2.16</b>	<b>18 yaş altı çocukların sağlıklı bireyler olarak çevreye ve insana saygılı, sanata, kültüre ve toplumsal değerlere önem veren kendine güvenen yetişkinler olmalarına yardımcı olacak projeler üretmek.</b>
<b>Faaliyet 2.16.1.3</b>	<b>Resmi Bayramlarda düzenlenecek etkinlik sayısı</b>
<b>Sorumlu Harcama Birimi veya Birimleri</b>	<b>KÜLTÜR VE SOSYAL İŞLER MÜDÜRLÜĞÜ</b>
<i>Açıklamalar</i>	

<b>Ekonomik Kod</b>		<b>2015</b>
01	Personel Giderleri	
02	SGK Devlet Primi Giderleri	
03	Mal ve Hizmet Alım Giderleri	30.000,00
04	Faiz Giderleri	
05	Cari Transferler	
06	Sermaye Giderleri	
07	Sermaye Transferleri	
08	Borç verme	
<b>Toplam Bütçe Kaynak İhtiyacı</b>		<b>30.000,00</b>
<b>Bütçe Dışı Kaynak</b>	Döner Sermaye	
	Diğer Yurt İçi	
	Yurt Dışı	
<b>Toplam Bütçe Dışı Kaynak İhtiyacı</b>		<b>0,00</b>
<b>Toplam Kaynak İhtiyacı</b>		<b>30.000,00</b>

## PERFORMANS HEDEFİ TABLOSU

<b>İdare Adı</b>	TEPEBAŞI BELEDİYESİ
------------------	---------------------

<b>Amaç 2</b>	Sosyal ve kültürel belediyeçilik adına sürdürülebilir projeler üretilmek.
<b>Hedef 2.17</b>	15 yaş altı çocukların ailelerinin sosyo ekonomik durumlarına destek amaçlı projeler üretmek

<b>Strateji 2.17.1</b>	Bölgemiz okullarıyla işbirliği yapmak. İl Milli Eğitim Müdürlüğü ile işbirliği yapmak. Kaymakamlık ile işbirliği içinde çalışmak. Bölgemiz muhtarlarıyla işbirliği yapmak.
Açıklamalar	

Performans Göstergeleri		2013	2014	2015
1	Süt Yardımı yapılacak kişi sayısı			300
Açıklama				
2	Eğitim - öğretim yardımı yapılacak öğrenci sayısı			200
Açıklama				
3	Giyim Yardımları			1250
Açıklama				

Faaliyetler		Kaynak İhtiyacı (2015) (TL)		
		Bütçe	Bütçe Dışı	Toplam
1	Süt Yardımı yapılacak kişi sayısı	120.000,00	0,00	<b>120.000,00</b>
2	Eğitim - öğretim yardımı yapılacak öğrenci sayısı	60.000,00	0,00	<b>60.000,00</b>
3	Giyim Yardımları	110.000,00	0,00	<b>110.000,00</b>
<b>Genel Toplam</b>		<b>290.000,00</b>	<b>0,00</b>	<b>290.000,00</b>

**FAALİYET MALİYETLERİ TABLOSU**

<b>İdare Adı</b>	<b>TEPEBAŞI BELEDİYESİ</b>
<b>Hedef 2.17</b>	<b>15 yaş altı çocukların ailelerinin sosyo ekonomik durumlarına destek amaçlı projeler üretmek</b>
<b>Faaliyet 2.17.1.1</b>	<b>Süt Yardımı yapılacak kişi sayısı</b>
<b>Sorumlu Harcama Birimi veya Birimleri</b>	<b>KÜLTÜR VE SOSYAL İŞLER MÜDÜRLÜĞÜ</b>
<b>Açıklamalar</b>	

<b>Ekonomik Kod</b>		<b>2015</b>
01	Personel Giderleri	
02	SGK Devlet Primi Giderleri	
03	Mal ve Hizmet Alım Giderleri	120.000,00
04	Faiz Giderleri	
05	Cari Transferler	
06	Sermaye Giderleri	
07	Sermaye Transferleri	
08	Borç verme	
<b>Toplam Bütçe Kaynak İhtiyacı</b>		<b>120.000,00</b>
<b>Bütçe Dışı Kaynak</b>	Döner Sermaye	
	Diğer Yurt İçi	
	Yurt Dışı	
<b>Toplam Bütçe Dışı Kaynak İhtiyacı</b>		<b>0,00</b>
<b>Toplam Kaynak İhtiyacı</b>		<b>120.000,00</b>

**FAALİYET MALİYETLERİ TABLOSU**

<b>İdare Adı</b>	<b>TEPEBAŞI BELEDİYESİ</b>
<b>Hedef 2.17</b>	<b>15 yaş altı çocukların ailelerinin sosyo ekonomik durumlarına destek amaçlı projeler üretmek</b>
<b>Faaliyet 2.17.1.2</b>	<b>Eğitim - öğretim yardımı yapılacak öğrenci sayısı</b>
<b>Sorumlu Harcama Birimi veya Birimleri</b>	<b>KÜLTÜR VE SOSYAL İŞLER MÜDÜRLÜĞÜ</b>
<b>Açıklamalar</b>	

<b>Ekonomik Kod</b>		<b>2015</b>
01	Personel Giderleri	
02	SGK Devlet Primi Giderleri	
03	Mal ve Hizmet Alım Giderleri	60.000,00
04	Faiz Giderleri	
05	Cari Transferler	
06	Sermaye Giderleri	
07	Sermaye Transferleri	
08	Borç verme	
<b>Toplam Bütçe Kaynak İhtiyacı</b>		<b>60.000,00</b>
<b>Bütçe Dışı Kaynak</b>	Döner Sermaye	
	Diğer Yurt İçi	
	Yurt Dışı	
<b>Toplam Bütçe Dışı Kaynak İhtiyacı</b>		<b>0,00</b>
<b>Toplam Kaynak İhtiyacı</b>		<b>60.000,00</b>

**FAALİYET MALİYETLERİ TABLOSU**

<b>İdare Adı</b>	<b>TEPEBAŞI BELEDİYESİ</b>
<b>Hedef 2.17</b>	<b>15 yaş altı çocukların ailelerinin sosyo ekonomik durumlarına destek amaçlı projeler üretmek</b>
<b>Faaliyet 2.17.1.3</b>	<b>Giyim Yardımları</b>
<b>Sorumlu Harcama Birimi veya Birimleri</b>	<b>KÜLTÜR VE SOSYAL İŞLER MÜDÜRLÜĞÜ</b>
<b>Açıklamalar</b>	

<b>Ekonomik Kod</b>		<b>2015</b>
01	Personel Giderleri	
02	SGK Devlet Primi Giderleri	
03	Mal ve Hizmet Alım Giderleri	110.000,00
04	Faiz Giderleri	
05	Cari Transferler	
06	Sermaye Giderleri	
07	Sermaye Transferleri	
08	Borç verme	
<b>Toplam Bütçe Kaynak İhtiyacı</b>		<b>110.000,00</b>
<b>Bütçe Dışı Kaynak</b>	Döner Sermaye	
	Diğer Yurt İçi	
	Yurt Dışı	
<b>Toplam Bütçe Dışı Kaynak İhtiyacı</b>		<b>0,00</b>
<b>Toplam Kaynak İhtiyacı</b>		<b>110.000,00</b>

## PERFORMANS HEDEFİ TABLOSU

<b>İdare Adı</b>	TEPEBAŞI BELEDİYESİ
------------------	---------------------

<b>Amaç 2</b>	Sosyal ve kültürel belediyeçilik adına sürdürülebilir projeler üretilmek.
<b>Hedef 2.18</b>	Bireyin toplumsallaşmasında en etkin faktörlerden biri olan ailenin önemini vurgulayacak ve korunmasında etkin rol oynayacak projeler üretmek ve aktif projeleri desteklemek

<b>Strateji 2.18.1</b>	Bölgemiz muhtarlarıyla işbirliği yapmak. Bilgilendirici ve eğitici seminerler düzenlemek. Sivil Toplum Kuruluşlarıyla işbirliği yapmak. Üniversitelerle İşbirliği yapmak. İlçemizde yaşayan ailelerin ihtiyaçlarının ve sorunlarının belirlenmesi. İmece Merkezinin kapasitesinin artırılması. Dünya Sağlık Örgütü Sağlıklı Şehirler verilerini kullanmak.
------------------------	--

Açıklamalar
-------------

Performans Göstergeleri		2013	2014	2015
1	Kıyafet ve eşya yardımı yapılacak aile sayısı			310
Açıklama				
2	Aşevi yardımı yapılacak kişi sayısı			200
Açıklama				
3	Bilgilendirici ve eğitici seminerler düzenlemek			30
Açıklama				

Faaliyetler	Kaynak İhtiyacı (2015) (TL)			
	Bütçe	Bütçe Dışı	Toplam	
1	Kıyafet ve eşya yardımı yapılacak aile sayısı	50.000,00	0,00	<b>50.000,00</b>
2	Aşevi yardımı yapılacak kişi sayısı	600.000,00	0,00	<b>600.000,00</b>
3	Bilgilendirici ve eğitici seminerler düzenlemek	10.000,00	0,00	<b>10.000,00</b>
<b>Genel Toplam</b>		<b>660.000,00</b>	<b>0,00</b>	<b>660.000,00</b>

**FAALİYET MALİYETLERİ TABLOSU**

<b>İdare Adı</b>	<b>TEPEBAŞI BELEDİYESİ</b>
<b>Hedef 2.18</b>	<b>Bireyin toplumsallaşmasında en etkin faktörlerden biri olan ailenin önemini vurgulayacak ve korunmasında etkin rol oynayacak projeler üretmek ve aktif projeleri desteklemek</b>
<b>Faaliyet 2.18.1.1</b>	<b>Kıyafet ve eşya yardımı yapılacak aile sayısı</b>
<b>Sorumlu Harcama Birimi veya Birimleri</b>	<b>KÜLTÜR VE SOSYAL İŞLER MÜDÜRLÜĞÜ</b>
<b>Açıklamalar</b>	

<b>Ekonomik Kod</b>		<b>2015</b>
01	Personel Giderleri	
02	SGK Devlet Primi Giderleri	
03	Mal ve Hizmet Alım Giderleri	50.000,00
04	Faiz Giderleri	
05	Cari Transferler	
06	Sermaye Giderleri	
07	Sermaye Transferleri	
08	Borç verme	
<b>Toplam Bütçe Kaynak İhtiyacı</b>		<b>50.000,00</b>
<b>Bütçe Dışı Kaynak</b>	Döner Sermaye	
	Diğer Yurt İçi	
	Yurt Dışı	
<b>Toplam Bütçe Dışı Kaynak İhtiyacı</b>		<b>0,00</b>
<b>Toplam Kaynak İhtiyacı</b>		<b>50.000,00</b>

**FAALİYET MALİYETLERİ TABLOSU**

<b>İdare Adı</b>	<b>TEPEBAŞI BELEDİYESİ</b>
<b>Hedef 2.18</b>	<b>Bireyin toplumsallaşmasında en etkin faktörlerden biri olan ailenin önemini vurgulayacak ve korunmasında etkin rol oynayacak projeler üretmek ve aktif projeleri desteklemek</b>
<b>Faaliyet 2.18.1.2</b>	<b>Aşevi yardımı yapılacak kişi sayısı</b>
<b>Sorumlu Harcama Birimi veya Birimleri</b>	<b>KÜLTÜR VE SOSYAL İŞLER MÜDÜRLÜĞÜ</b>
<b>Açıklamalar</b>	

<b>Ekonomik Kod</b>		<b>2015</b>
01	Personel Giderleri	
02	SGK Devlet Primi Giderleri	
03	Mal ve Hizmet Alım Giderleri	600.000,00
04	Faiz Giderleri	
05	Cari Transferler	
06	Sermaye Giderleri	
07	Sermaye Transferleri	
08	Borç verme	
<b>Toplam Bütçe Kaynak İhtiyacı</b>		<b>600.000,00</b>
<b>Bütçe Dışı Kaynak</b>	Döner Sermaye	
	Diğer Yurt İçi	
	Yurt Dışı	
<b>Toplam Bütçe Dışı Kaynak İhtiyacı</b>		<b>0,00</b>
<b>Toplam Kaynak İhtiyacı</b>		<b>600.000,00</b>



**FAALİYET MALİYETLERİ TABLOSU**

<b>İdare Adı</b>	<b>TEPEBAŞI BELEDİYESİ</b>
<b>Hedef 2.18</b>	<b>Bireyin toplumsallaşmasında en etkin faktörlerden biri olan ailenin önemini vurgulayacak ve korunmasında etkin rol oynayacak projeler üretmek ve aktif projeleri desteklemek</b>
<b>Faaliyet 2.18.1.3</b>	<b>Bilgilendirici ve eğitici seminerler düzenlemek</b>
<b>Sorumlu Harcama Birimi veya Birimleri</b>	<b>KÜLTÜR VE SOSYAL İŞLER MÜDÜRLÜĞÜ</b>
<b>Açıklamalar</b>	

<b>Ekonomik Kod</b>		<b>2015</b>
01	Personel Giderleri	
02	SGK Devlet Primi Giderleri	
03	Mal ve Hizmet Alım Giderleri	10.000,00
04	Faiz Giderleri	
05	Cari Transferler	
06	Sermaye Giderleri	
07	Sermaye Transferleri	
08	Borç verme	
<b>Toplam Bütçe Kaynak İhtiyacı</b>		<b>10.000,00</b>
<b>Bütçe Dışı Kaynak</b>	Döner Sermaye	
	Diğer Yurt İçi	
	Yurt Dışı	
<b>Toplam Bütçe Dışı Kaynak İhtiyacı</b>		<b>0,00</b>
<b>Toplam Kaynak İhtiyacı</b>		<b>10.000,00</b>

## PERFORMANS HEDEFİ TABLOSU

<b>İdare Adı</b>	TEPEBAŞI BELEDİYESİ
------------------	---------------------

<b>Amaç 2</b>	Sosyal ve kültürel belediyeçilik adına sürdürülebilir projeler üretilmek.
<b>Hedef 2.19</b>	Eğitim ve kültürel alanda halkın gelişimini etkileyecek her türlü yerel etkinlikler düzenlemek

<b>Strateji 2.19.1</b>	Halkın beklentilerini analiz etmek. Halkın büyük oranda etkinliklerde katılımını sağlamak ve katılımı sürekli hale getirmek. Sivil Toplum Kuruluşlarıyla işbirliği yapmak. Bölgenin tarihi ve kültürel özelliklerini ön plana çıkarmak. Ulusal ve Yerel Katılımcıların etkinliklerde yer almasını sağlamak. Üniversitelerle işbirliği yapmak. Bölgemiz muhtarlarıyla işbirliği yapmak
Açıklamalar	

Performans Göstergeleri		2013	2014	2015
1	Yerel etkinlikler düzenleme			5
Açıklama				

Faaliyetler	Kaynak İhtiyacı (2015) (TL)		
	Bütçe	Bütçe Dışı	Toplam
1 Yerel etkinlikler düzenleme	579.560,00	0,00	579.560,00
<b>Genel Toplam</b>	<b>579.560,00</b>	<b>0,00</b>	<b>579.560,00</b>



## PERFORMANS HEDEFİ TABLOSU

<b>İdare Adı</b>	TEPEBAŞI BELEDİYESİ
------------------	---------------------

<b>Amaç 2</b>	Sosyal ve kültürel belediyeçilik adına sürdürülebilir projeler üretilmek.
<b>Hedef 2.20</b>	Engellilerin, kadınların çocukların ve gençlerin katılımı ile çevre duyarlılığını arttıracak çalışmalar yapmak

<b>Strateji 2.20.1</b>	Ağaçlandırma yapılması.Çocuklarla parklarda gördükleri çiçekler ve sofralarında gördükleri sebzeler yetiştirilirken, ne kadar emek ve zaman harcadığını göstermek ve bu emeğe onları da ortak edip, çevre bilinçlerini geliştirmek için çiçek ve sebze üretilmesi.Emekli, engelli, şehit yakını, gazi ve gazi yakını vatandaşlarımıza doğa ile iç içe zaman geçirerek, çeşitli ürünler yetiştirmelerine imkân sağlamak için hobi bahçesi yapılması.
Açıklamalar	

Performans Göstergeleri		2013	2014	2015
1	Ağaçlandırma Sahası (dekar)			20
Açıklama				
2	Tohumdan Çiçek ve Sebze Üretimi (katılacak kişi sayısı)			100
Açıklama				

Faaliyetler		Kaynak İhtiyacı (2015) (TL)		
		Bütçe	Bütçe Dışı	Toplam
1	Ağaçlandırma Sahası (dekar)	42.036,00	0,00	<b>42.036,00</b>
2	Tohumdan Çiçek ve Sebze Üretimi (katılacak kişi sayısı)	20.398,00	0,00	<b>20.398,00</b>
<b>Genel Toplam</b>		<b>62.434,00</b>	<b>0,00</b>	<b>62.434,00</b>

**FAALİYET MALİYETLERİ TABLOSU**

<b>İdare Adı</b>	<b>TEPEBAŞI BELEDİYESİ</b>
<b>Hedef 2.20</b>	<b>Engellilerin, kadınların çocukların ve gençlerin katılımı ile çevre duyarlılığını arttıracak çalışmalar yapmak</b>
<b>Faaliyet 2.20.1.1</b>	<b>Ağaçlandırma Sahası (dekar)</b>
<b>Sorumlu Harcama Birimi veya Birimleri</b>	<b>PARK VE BAHÇELER MÜDÜRLÜĞÜ</b>
<p><i><b>Açıklamalar:</b> Engellilerin, kadınların çocukların ve gençlerin katılımı ile 20 dekarlık alanda karaçam ve sedir ağacı dikilecektir.</i></p>	

<b>Ekonomik Kod</b>		<b>2015</b>
01	Personel Giderleri	5.212,00
02	SGK Devlet Primi Giderleri	1.824,00
03	Mal ve Hizmet Alım Giderleri	35.000,00
04	Faiz Giderleri	
05	Cari Transferler	
06	Sermaye Giderleri	
07	Sermaye Transferleri	
08	Borç verme	
<b>Toplam Bütçe Kaynak İhtiyacı</b>		<b>42.036,00</b>
<b>Bütçe Dışı Kaynak</b>	Döner Sermaye	
	Diğer Yurt İçi	
	Yurt Dışı	
<b>Toplam Bütçe Dışı Kaynak İhtiyacı</b>		<b>0,00</b>
<b>Toplam Kaynak İhtiyacı</b>		<b>42.036,00</b>

**FAALİYET MALİYETLERİ TABLOSU**

<b>İdare Adı</b>	<b>TEPEBAŞI BELEDİYESİ</b>
<b>Hedef 2.20</b>	<b>Engellilerin, kadınların çocukların ve gençlerin katılımı ile çevre duyarlılığını arttıracak çalışmalar yapmak</b>
<b>Faaliyet 2.20.1.2</b>	<b>Tohumdan Çiçek ve Sebze Üretimi (katılacak kişi sayısı)</b>
<b>Sorumlu Harcama Birimi veya Birimleri</b>	<b>PARK VE BAHÇELER MÜDÜRLÜĞÜ</b>
<p><i><b>Açıklamalar:</b> Engelliler, kadınlar, çocuklar ve gençlerden oluşan 100 kişi ile Belediyemiz seralarında tohumdan çiçek ve sebze üretilmektedir.</i></p>	

<b>Ekonomik Kod</b>		<b>2015</b>
01	Personel Giderleri	9.925,00
02	SGK Devlet Primi Giderleri	3.473,00
03	Mal ve Hizmet Alım Giderleri	7.000,00
04	Faiz Giderleri	
05	Cari Transferler	
06	Sermaye Giderleri	
07	Sermaye Transferleri	
08	Borç verme	
<b>Toplam Bütçe Kaynak İhtiyacı</b>		<b>20.398,00</b>
<b>Bütçe Dışı Kaynak</b>	Döner Sermaye	
	Diğer Yurt İçi	
	Yurt Dışı	
<b>Toplam Bütçe Dışı Kaynak İhtiyacı</b>		<b>0,00</b>
<b>Toplam Kaynak İhtiyacı</b>		<b>20.398,00</b>

## PERFORMANS HEDEFİ TABLOSU

<b>İdare Adı</b>	TEPEBAŞI BELEDİYESİ
------------------	---------------------

<b>Amaç 2</b>	Sosyal ve kültürel belediyeçilik adına sürdürülebilir projeler üretilmek.
<b>Hedef 2.21</b>	Çevre duyarlılığını arttıracak yarışmalar düzenlemek

<b>Strateji 2.21.1</b>	Yarışma tarihinin belirlenmesi.Etkinlikliği duyuracak afişlerin ve ilanların hazırlanarak dağıtılması.Jüri üyelerinin belirlenmesi.Jüri üyelerinin başvuru sahiplerinin bahçe ve balkonlarını dolaşacağı günün belirlenmesi, vatandaşlara bildirilmesi.Jüri üyeleri ile birlikte başvuru sahiplerinin bahçe ve balkonlarını fotoğraf ve video çekimi yapılması.Başvuruların jüri üyeleri tarafından değerlendirilerek dereceye girenlerin belirlenmesi.
Açıklamalar	

Performans Göstergeleri		2013	2014	2015
1	En Güzel Bahçe Yarışması (Gerçekleşme)			X
Açıklama				
2	En Güzel Balkon Yarışması (Gerçekleşme)			X
Açıklama				

Faaliyetler		Kaynak İhtiyacı (2015) (TL)		
		Bütçe	Bütçe Dışı	Toplam
1	En Güzel Bahçe Yarışması (Gerçekleşme)	30.000,00	0,00	<b>30.000,00</b>
2	En Güzel Balkon Yarışması (Gerçekleşme)	30.000,00	0,00	<b>30.000,00</b>
<b>Genel Toplam</b>		<b>60.000,00</b>	<b>0,00</b>	<b>60.000,00</b>

**FAALİYET MALİYETLERİ TABLOSU**

<b>İdare Adı</b>	<b>TEPEBAŞI BELEDİYESİ</b>
<b>Hedef 2.21</b>	<b>Çevre duyarlılığını arttıracak yarışmalar düzenlemek</b>
<b>Faaliyet 2.21.1.1</b>	<b>En Güzel Bahçe Yarışması (Gerçekleşme)</b>
<b>Sorumlu Harcama Birimi veya Birimleri</b>	<b>PARK VE BAHÇELER MÜDÜRLÜĞÜ</b>
<p><i><b>Açıklamalar:</b> Çeşitli kamu kurumları ve sivil toplum örgütlerinden oluşan jüri üyeleri, başvuru sahiplerinin balkon ve bahçelerini yerinde görerek değerlendirmeler yapacak olup, dereceye girenlere törenle ödülleri verilecektir</i></p>	

<b>Ekonomik Kod</b>		<b>2015</b>
01	Personel Giderleri	
02	SGK Devlet Primi Giderleri	
03	Mal ve Hizmet Alım Giderleri	30.000,00
04	Faiz Giderleri	
05	Cari Transferler	
06	Sermaye Giderleri	
07	Sermaye Transferleri	
08	Borç verme	
<b>Toplam Bütçe Kaynak İhtiyacı</b>		<b>30.000,00</b>
<b>Bütçe Dışı Kaynak</b>	Döner Sermaye	
	Diğer Yurt İçi	
	Yurt Dışı	
<b>Toplam Bütçe Dışı Kaynak İhtiyacı</b>		<b>0,00</b>
<b>Toplam Kaynak İhtiyacı</b>		<b>30.000,00</b>



**FAALİYET MALİYETLERİ TABLOSU**

<b>İdare Adı</b>	<b>TEPEBAŞI BELEDİYESİ</b>
<b>Hedef 2.21</b>	<b>Çevre duyarlılığım arttıracak yarışmalar düzenlemek</b>
<b>Faaliyet 2.21.1.2</b>	<b>En Güzel Balkon Yarışması (Gerçekleşme)</b>
<b>Sorumlu Harcama Birimi veya Birimleri</b>	<b>PARK VE BAHÇELER MÜDÜRLÜĞÜ</b>
<p><i><b>Açıklamalar:</b> Çeşitli kamu kurumları ve sivil toplum örgütlerinden oluşan jüri üyeleri, başvuru sahiplerinin balkon ve bahçelerini yerinde görerek değerlendirmeler yapacak olup, dereceye girenlere törenle ödülleri verilecektir</i></p>	

<b>Ekonomik Kod</b>		<b>2015</b>
01	Personel Giderleri	
02	SGK Devlet Primi Giderleri	
03	Mal ve Hizmet Alım Giderleri	30.000,00
04	Faiz Giderleri	
05	Cari Transferler	
06	Sermaye Giderleri	
07	Sermaye Transferleri	
08	Borç verme	
<b>Toplam Bütçe Kaynak İhtiyacı</b>		<b>30.000,00</b>
<b>Bütçe Dışı Kaynak</b>	Döner Sermaye	
	Diğer Yurt İçi	
	Yurt Dışı	
<b>Toplam Bütçe Dışı Kaynak İhtiyacı</b>		<b>0,00</b>
<b>Toplam Kaynak İhtiyacı</b>		<b>30.000,00</b>

## PERFORMANS HEDEFİ TABLOSU

<b>İdare Adı</b>	TEPEBAŞI BELEDİYESİ
------------------	---------------------

<b>Amaç 2</b>	Sosyal ve kültürel belediyeçilik adına sürdürülebilir projeler üretilmek.
<b>Hedef 2.22</b>	Cenaze işlemlerinin en kısa sürede ve eksiksiz yapılması

<b>Strateji 2.22.1</b>	Cenaze kayıt işlemlerinin hatasız ve en kısa sürede tamamlanması Cenaze yakınlarına kefen takımları, mezar tahtası verilmesi Defin işlemleri ile ilgili bilgilendirmenin yapılması, cenaze nakil aracı, cenaze nakli, servis aracı ve mezarlık işlemleri için organizasyonun yapılması Cenaze evraklarının Halk Sağlığı Müdürlüğü ve Sağlık Müdürlüğüne bildirilmesi Salgın hastalık taşıyan ve il dışına nakledilecek cenazelere yol izin belgesi verilmesi ve tabutlarının mühürlenmesi
Açıklamalar	

Performans Göstergeleri		2013	2014	2015
1	Cenaze işlemlerinin hatasız ve en kısa sürede yapılması			%100
Açıklama				
2	Cenaze yakınlarına kefen takımı, mezar tahtası verilmesi			%100
Açıklama				
3	Vatandaşın şehir içi ve il dışı cenaze nakil aracı ihtiyacının karşılanması			%100
Açıklama				
4	Cenaze yakınlarının il sınırları içinde servis aracı ihtiyacının karşılanması			%100
Açıklama				

Faaliyetler	Kaynak İhtiyacı (2015) (TL)			
	Bütçe	Bütçe Dışı	Toplam	
1	Cenaze işlemlerinin hatasız ve en kısa sürede yapılması	385.925,00	0,00	<b>385.925,00</b>
2	Cenaze yakınlarına kefen takımı, mezar tahtası verilmesi	385.925,00	0,00	<b>385.925,00</b>
3	Vatandaşın şehir içi ve il dışı cenaze nakil aracı ihtiyacının karşılanması	385.925,00	0,00	<b>385.925,00</b>
4	Cenaze yakınlarının il sınırları içinde servis aracı ihtiyacının karşılanması	385.925,00	0,00	<b>385.925,00</b>
<b>Genel Toplam</b>		<b>1.543.700,00</b>	<b>0,00</b>	<b>1.543.700,00</b>

**FAALİYET MALİYETLERİ TABLOSU**

<b>İdare Adı</b>	<b>TEPEBAŞI BELEDİYESİ</b>
<b>Hedef 2.22</b>	<b>Cenaze işlemlerinin en kısa sürede ve eksiksiz yapılması</b>
<b>Faaliyet 2.22.1.1</b>	<b>Cenaze işlemlerinin hatasız ve en kısa sürede yapılması</b>
<b>Sorumlu Harcama Birimi veya Birimleri</b>	<b>SAĞLIK İŞLERİ MÜDÜRLÜĞÜ</b>
<b>Açıklamalar</b>	

<b>Ekonomik Kod</b>		<b>2015</b>
01	Personel Giderleri	26.700,00
02	SGK Devlet Primi Giderleri	4.539,00
03	Mal ve Hizmet Alım Giderleri	297.186,00
04	Faiz Giderleri	
05	Cari Transferler	7.500,00
06	Sermaye Giderleri	50.000,00
07	Sermaye Transferleri	
08	Borç verme	
<b>Toplam Bütçe Kaynak İhtiyacı</b>		<b>385.925,00</b>
<b>Bütçe Dışı Kaynak</b>	Döner Sermaye	
	Diğer Yurt İçi	
	Yurt Dışı	
<b>Toplam Bütçe Dışı Kaynak İhtiyacı</b>		<b>0,00</b>
<b>Toplam Kaynak İhtiyacı</b>		<b>385.925,00</b>

**FAALİYET MALİYETLERİ TABLOSU**

<b>İdare Adı</b>	<b>TEPEBAŞI BELEDİYESİ</b>
<b>Hedef 2.22</b>	<b>Cenaze işlemlerinin en kısa sürede ve eksiksiz yapılması</b>
<b>Faaliyet 2.22.1.2</b>	<b>Cenaze yakınlarına kefen takımı, mezar tahtası verilmesi</b>
<b>Sorumlu Harcama Birimi veya Birimleri</b>	<b>SAĞLIK İŞLERİ MÜDÜRLÜĞÜ</b>
<b>Açıklamalar</b>	

<b>Ekonomik Kod</b>		<b>2015</b>
01	Personel Giderleri	26.700,00
02	SGK Devlet Primi Giderleri	4.539,00
03	Mal ve Hizmet Alım Giderleri	297.186,00
04	Faiz Giderleri	
05	Cari Transferler	7.500,00
06	Sermaye Giderleri	50.000,00
07	Sermaye Transferleri	
08	Borç verme	
<b>Toplam Bütçe Kaynak İhtiyacı</b>		<b>385.925,00</b>
<b>Bütçe Dışı Kaynak</b>	Döner Sermaye	
	Diğer Yurt İçi	
	Yurt Dışı	
<b>Toplam Bütçe Dışı Kaynak İhtiyacı</b>		<b>0,00</b>
<b>Toplam Kaynak İhtiyacı</b>		<b>385.925,00</b>

**FAALİYET MALİYETLERİ TABLOSU**

<b>İdare Adı</b>	<b>TEPEBAŞI BELEDİYESİ</b>
<b>Hedef 2.22</b>	<b>Cenaze işlemlerinin en kısa sürede ve eksiksiz yapılması</b>
<b>Faaliyet 2.22.1.3</b>	<b>Vatandaşın şehir içi ve il dışı cenaze nakil aracı ihtiyacının karşılanması</b>
<b>Sorumlu Harcama Birimi veya Birimleri</b>	<b>SAĞLIK İŞLERİ MÜDÜRLÜĞÜ</b>
<b>Açıklamalar</b>	

<b>Ekonomik Kod</b>		<b>2015</b>
01	Personel Giderleri	26.700,00
02	SGK Devlet Primi Giderleri	4.539,00
03	Mal ve Hizmet Alım Giderleri	297.186,00
04	Faiz Giderleri	
05	Cari Transferler	7.500,00
06	Sermaye Giderleri	50.000,00
07	Sermaye Transferleri	
08	Borç verme	
<b>Toplam Bütçe Kaynak İhtiyacı</b>		<b>385.925,00</b>
<b>Bütçe Dışı Kaynak</b>	Döner Sermaye	
	Diğer Yurt İçi	
	Yurt Dışı	
<b>Toplam Bütçe Dışı Kaynak İhtiyacı</b>		<b>0,00</b>
<b>Toplam Kaynak İhtiyacı</b>		<b>385.925,00</b>



**PERFORMANS HEDEFİ TABLOSU**

<b>İdare Adı</b>	TEPEBAŞI BELEDİYESİ
<b>Amaç 2</b>	Sosyal ve kültürel belediyeçilik adına sürdürülebilir projeler üretilmek.
<b>Hedef 2.23</b>	Bölgemizde ihtiyaç sahibi vatandaşın, ihtiyaçları doğrultusunda gerekli desteğin verilmesi, yaşam kalitesinin artırılması ve sosyal yaşama katılımlarının sağlanması
<b>Strateji 2.23.1</b>	Evde Bakım Hizmetleri Biriminin oluşturulması İhtiyaç analizinin yapılması Evde Bakım Hizmetlerinden faydanması hedeflenen kişi sayısı Sağlık problemi olan kişilerin sağlık ihtiyaçlarının karşılanması İhtiyaç sahibi vatandaşların temel yaşam ihtiyaçlarının karşılanması Psikolojik desteğe ihtiyacı olan vatandaşlara psikolojik destek sağlanması Önemli gün ve haftalara ilişkin takvim oluşturularak sosyal etkinlikler düzenlenmesi
<b>Açıklamalar</b>	

<b>Performans Göstergeleri</b>		<b>2013</b>	<b>2014</b>	<b>2015</b>
1	Evde Bakım Hizmetleri çalışmalarının bilinirliğini artırmak amacıyla Evde Bakım Hizmetlerinin düzenleyeceği etkinliklere mahalle muhtarlarının davet edilmesi			1
2	İhtiyaç sahibi kişi sayısının belirlenmesi			450
3	İhtiyaç sahibi kişilerin anket doldurularak ihtiyaçlarının tespit edilmesi			100%
4	Sağlık problemi olan kişilerin gerekli durumlarda evde sağlık ihtiyacının karşılanması, bilgilendirme, yönlendirme ve			100%
5	İhtiyaç sahibi vatandaşlara yemek, yakacak, temizlik, tamirat, tadilat vb. durumlarda destek sağlanması			100%
6	Psikolojik desteğe ihtiyacı olduğu tespit edilen kişilere psikolojik destek sağlanması ve ihtiyaç halinde sürdürülmesi			100%
7	Evde Bakım Hizmetlerine kayıtlı kişilere sosyal hayata katılımını sağlayacak piknik, gezi vb. faaliyetler düzenlenmesi			100%

<b>Faaliyetler</b>		<b>Kaynak İhtiyacı (2015) (TL)</b>		
		<b>Bütçe</b>	<b>Bütçe Dışı</b>	<b>Toplam</b>
1	Evde Bakım Hizmetleri çalışmalarının bilinirliğini artırmak amacıyla Evde Bakım Hizmetlerinin düzenleyeceği etkinliklere mahalle muhtarlarının davet edilmesi	62.607,00	0,00	<b>62.607,00</b>
2	İhtiyaç sahibi kişi sayısının belirlenmesi	62.607,00	0,00	<b>62.607,00</b>
3	İhtiyaç sahibi kişilerin anket doldurularak ihtiyaçlarının tespit edilmesi	62.607,00	0,00	<b>62.607,00</b>
4	Sağlık problemi olan kişilerin gerekli durumlarda evde sağlık ihtiyacının karşılanması, bilgilendirme, yönlendirme ve hastaneye ulaşımının sağlanması	62.607,00	0,00	<b>62.607,00</b>
5	İhtiyaç sahibi vatandaşlara yemek, yakacak, temizlik, tamirat, tadilat vb. durumlarda destek sağlanması	62.607,00	0,00	<b>62.607,00</b>
6	Psikolojik desteğe ihtiyacı olduğu tespit edilen kişilere psikolojik destek sağlanması ve ihtiyaç halinde sürdürülmesi	62.607,00	0,00	<b>62.607,00</b>
7	Evde Bakım Hizmetlerine kayıtlı kişilere sosyal hayata katılımını sağlayacak piknik, gezi vb. faaliyetler düzenlenmesi	62.607,00	0,00	<b>62.607,00</b>
<b>Genel Toplam</b>		<b>438.249,00</b>	<b>0,00</b>	<b>438.249,00</b>

**FAALİYET MALİYETLERİ TABLOSU**

<b>İdare Adı</b>	<b>TEPEBAŞI BELEDİYESİ</b>
<b>Hedef 2.23</b>	<b>Bölgemizde ihtiyaç sahibi vatandaşın, ihtiyaçları doğrultusunda gerekli desteğin verilmesi, yaşam kalitesinin artırılması ve sosyal yaşama katılımlarının sağlanması</b>
<b>Faaliyet 2.23.1.1</b>	<b>Evde Bakım Hizmetleri çalışmalarının bilinirliğini artırmak amacıyla Evde Bakım Hizmetlerinin düzenleyeceği etkinliklere mahalle muhtarlarının davet edilmesi</b>
<b>Sorumlu Harcama Birimi veya Birimleri</b>	<b>SAĞLIK İŞLERİ MÜDÜRLÜĞÜ</b>
<b>Açıklamalar</b>	

<b>Ekonomik Kod</b>		<b>2015</b>
01	Personel Giderleri	13.542,00
02	SGK Devlet Primi Giderleri	2.302,00
03	Mal ve Hizmet Alım Giderleri	43.906,00
04	Faiz Giderleri	
05	Cari Transferler	2.857,00
06	Sermaye Giderleri	
07	Sermaye Transferleri	
08	Borç verme	
<b>Toplam Bütçe Kaynak İhtiyacı</b>		<b>62.607,00</b>
<b>Bütçe Dışı Kaynak</b>	Döner Sermaye	
	Diğer Yurt İçi	
	Yurt Dışı	
<b>Toplam Bütçe Dışı Kaynak İhtiyacı</b>		<b>0,00</b>
<b>Toplam Kaynak İhtiyacı</b>		<b>62.607,00</b>



**FAALİYET MALİYETLERİ TABLOSU**

<b>İdare Adı</b>	<b>TEPEBAŞI BELEDİYESİ</b>
<b>Hedef 2.23</b>	<b>Bölgemizde ihtiyaç sahibi vatandaşın, ihtiyaçları doğrultusunda gerekli desteğin verilmesi, yaşam kalitesinin artırılması ve sosyal yaşama katılımlarının sağlanması</b>
<b>Faaliyet 2.23.1.2</b>	<b>İhtiyaç sahibi kişi sayısının belirlenmesi</b>
<b>Sorumlu Harcama Birimi veya Birimleri</b>	<b>SAĞLIK İŞLERİ MÜDÜRLÜĞÜ</b>
<i>Açıklamalar</i>	

<b>Ekonomik Kod</b>		<b>2015</b>
01	Personel Giderleri	13.542,00
02	SGK Devlet Primi Giderleri	2.302,00
03	Mal ve Hizmet Alım Giderleri	43.906,00
04	Faiz Giderleri	
05	Cari Transferler	2.857,00
06	Sermaye Giderleri	
07	Sermaye Transferleri	
08	Borç verme	
<b>Toplam Bütçe Kaynak İhtiyacı</b>		<b>62.607,00</b>
<b>Bütçe Dışı Kaynak</b>	Döner Sermaye	
	Diğer Yurt İçi	
	Yurt Dışı	
<b>Toplam Bütçe Dışı Kaynak İhtiyacı</b>		<b>0,00</b>
<b>Toplam Kaynak İhtiyacı</b>		<b>62.607,00</b>

**FAALİYET MALİYETLERİ TABLOSU**

<b>İdare Adı</b>	<b>TEPEBAŞI BELEDİYESİ</b>
<b>Hedef 2.23</b>	<b>Bölgemizde ihtiyaç sahibi vatandaşın, ihtiyaçları doğrultusunda gerekli desteğin verilmesi, yaşam kalitesinin artırılması ve sosyal yaşama katılımlarının sağlanması</b>
<b>Faaliyet 2.23.1.3</b>	<b>İhtiyaç sahibi kişilerin anket doldurularak ihtiyaçlarının tespit edilmesi</b>
<b>Sorumlu Harcama Birimi veya Birimleri</b>	<b>SAĞLIK İŞLERİ MÜDÜRLÜĞÜ</b>
<b>Açıklamalar</b>	

<b>Ekonomik Kod</b>		<b>2015</b>
01	Personel Giderleri	13.542,00
02	SGK Devlet Primi Giderleri	2.302,00
03	Mal ve Hizmet Alım Giderleri	43.906,00
04	Faiz Giderleri	
05	Cari Transferler	2.857,00
06	Sermaye Giderleri	
07	Sermaye Transferleri	
08	Borç verme	
<b>Toplam Bütçe Kaynak İhtiyacı</b>		<b>62.607,00</b>
<b>Bütçe Dışı Kaynak</b>	Döner Sermaye	
	Diğer Yurt İçi	
	Yurt Dışı	
<b>Toplam Bütçe Dışı Kaynak İhtiyacı</b>		<b>0,00</b>
<b>Toplam Kaynak İhtiyacı</b>		<b>62.607,00</b>

**FAALİYET MALİYETLERİ TABLOSU**

<b>İdare Adı</b>	<b>TEPEBAŞI BELEDİYESİ</b>
<b>Hedef 2.23</b>	<b>Bölgemizde ihtiyaç sahibi vatandaşın, ihtiyaçları doğrultusunda gerekli desteğin verilmesi, yaşam kalitesinin artırılması ve sosyal yaşama katılımlarının sağlanması</b>
<b>Faaliyet 2.23.1.4</b>	<b>Sağlık problemi olan kişilerin gerekli durumlarda evde sağlık ihtiyacının karşılanması, bilgilendirme, yönlendirme ve hastaneye ulaşımlarının sağlanması</b>
<b>Sorumlu Harcama Birimi veya Birimleri</b>	<b>SAĞLIK İŞLERİ MÜDÜRLÜĞÜ</b>
<i>Açıklamalar</i>	

<b>Ekonomik Kod</b>		<b>2015</b>
01	Personel Giderleri	13.542,00
02	SGK Devlet Primi Giderleri	2.302,00
03	Mal ve Hizmet Alım Giderleri	43.906,00
04	Faiz Giderleri	
05	Cari Transferler	2.857,00
06	Sermaye Giderleri	
07	Sermaye Transferleri	
08	Borç verme	
<b>Toplam Bütçe Kaynak İhtiyacı</b>		<b>62.607,00</b>
<b>Bütçe Dışı Kaynak</b>	Döner Sermaye	
	Diğer Yurt İçi	
	Yurt Dışı	
<b>Toplam Bütçe Dışı Kaynak İhtiyacı</b>		<b>0,00</b>
<b>Toplam Kaynak İhtiyacı</b>		<b>62.607,00</b>

**FAALİYET MALİYETLERİ TABLOSU**

<b>İdare Adı</b>	<b>TEPEBAŞI BELEDİYESİ</b>
<b>Hedef 2.23</b>	<b>Bölgemizde ihtiyaç sahibi vatandaşın, ihtiyaçları doğrultusunda gerekli desteğin verilmesi, yaşam kalitesinin artırılması ve sosyal yaşama katılımlarının sağlanması</b>
<b>Faaliyet 2.23.1.5</b>	<b>İhtiyaç sahibi vatandaşlara yemek, yakacak, temizlik, tamirat, tadilat vb. durumlarda destek sağlanması</b>
<b>Sorumlu Harcama Birimi veya Birimleri</b>	<b>SAĞLIK İŞLERİ MÜDÜRLÜĞÜ</b>
<b>Açıklamalar</b>	

<b>Ekonomik Kod</b>		<b>2015</b>
01	Personel Giderleri	13.542,00
02	SGK Devlet Primi Giderleri	2.302,00
03	Mal ve Hizmet Alım Giderleri	43.906,00
04	Faiz Giderleri	
05	Cari Transferler	2.857,00
06	Sermaye Giderleri	
07	Sermaye Transferleri	
08	Borç verme	
<b>Toplam Bütçe Kaynak İhtiyacı</b>		<b>62.607,00</b>
<b>Bütçe Dışı Kaynak</b>	Döner Sermaye	
	Diğer Yurt İçi	
	Yurt Dışı	
<b>Toplam Bütçe Dışı Kaynak İhtiyacı</b>		<b>0,00</b>
<b>Toplam Kaynak İhtiyacı</b>		<b>62.607,00</b>

**FAALİYET MALİYETLERİ TABLOSU**

<b>İdare Adı</b>	<b>TEPEBAŞI BELEDİYESİ</b>
<b>Hedef 2.23</b>	<b>Bölgemizde ihtiyaç sahibi vatandaşın, ihtiyaçları doğrultusunda gerekli desteğin verilmesi, yaşam kalitesinin artırılması ve sosyal yaşama katılımlarının sağlanması</b>
<b>Faaliyet 2.23.1.6</b>	<b>Psikolojik desteğe ihtiyacı olduğu tespit edilen kişilere psikolojik destek sağlanması ve ihtiyaç halinde sürdürülmesi</b>
<b>Sorumlu Harcama Birimi veya Birimleri</b>	<b>SAĞLIK İŞLERİ MÜDÜRLÜĞÜ</b>
<i>Açıklamalar</i>	

<b>Ekonomik Kod</b>		<b>2015</b>
01	Personel Giderleri	13.542,00
02	SGK Devlet Primi Giderleri	2.302,00
03	Mal ve Hizmet Alım Giderleri	43.906,00
04	Faiz Giderleri	
05	Cari Transferler	2.857,00
06	Sermaye Giderleri	
07	Sermaye Transferleri	
08	Borç verme	
<b>Toplam Bütçe Kaynak İhtiyacı</b>		<b>62.607,00</b>
<b>Bütçe Dışı Kaynak</b>	Döner Sermaye	
	Diğer Yurt İçi	
	Yurt Dışı	
<b>Toplam Bütçe Dışı Kaynak İhtiyacı</b>		<b>0,00</b>
<b>Toplam Kaynak İhtiyacı</b>		<b>62.607,00</b>

**FAALİYET MALİYETLERİ TABLOSU**

<b>İdare Adı</b>	<b>TEPEBAŞI BELEDİYESİ</b>
<b>Hedef 2.23</b>	<b>Bölgemizde ihtiyaç sahibi vatandaşın, ihtiyaçları doğrultusunda gerekli desteğin verilmesi, yaşam kalitesinin artırılması ve sosyal yaşama katılımlarının sağlanması</b>
<b>Faaliyet 2.23.1.7</b>	<b>Evde Bakım Hizmetlerine kayıtlı kişilere sosyal hayata katılımı sağlayacak piknik, gezi vb. faaliyetler düzenlenmesi</b>
<b>Sorumlu Harcama Birimi veya Birimleri</b>	<b>SAĞLIK İŞLERİ MÜDÜRLÜĞÜ</b>
<b>Açıklamalar</b>	

<b>Ekonomik Kod</b>		<b>2015</b>
01	Personel Giderleri	13.542,00
02	SGK Devlet Primi Giderleri	2.302,00
03	Mal ve Hizmet Alım Giderleri	43.906,00
04	Faiz Giderleri	
05	Cari Transferler	2.857,00
06	Sermaye Giderleri	
07	Sermaye Transferleri	
08	Borç verme	
<b>Toplam Bütçe Kaynak İhtiyacı</b>		<b>62.607,00</b>
<b>Bütçe Dışı Kaynak</b>	Döner Sermaye	
	Diğer Yurt İçi	
	Yurt Dışı	
<b>Toplam Bütçe Dışı Kaynak İhtiyacı</b>		<b>0,00</b>
<b>Toplam Kaynak İhtiyacı</b>		<b>62.607,00</b>

## PERFORMANS HEDEFİ TABLOSU

<b>İdare Adı</b>	TEPEBAŞI BELEDİYESİ
------------------	---------------------

<b>Amaç 2</b>	Sosyal ve kültürel belediyeçilik adına sürdürülebilir projeler üretilmek.
<b>Hedef 2.24</b>	Sağlıklı bir Tepebaşı için bölgemizdeki ilkokul 1. sınıf öğrencilerine yönelik önleyici sağlık faaliyetlerinde bulunmak.

<b>Strateji 2.24.1</b>	İlgili kurum ve kuruluşlar ile iş birliği yapmak. İhtiyaç analizinin yapılması. Bölgemizdeki ilkokul 1.sınıf öğrencilere sağlık taraması yapılması
Açıklamalar	

Performans Göstergeleri		2013	2014	2015
1	Tarama yapılacak hedef öğrenci sayısı			1500
Açıklama				
2	Tarama yapılan öğrencilere sağlık çantası sayı			1500
Açıklama				

Faaliyetler		Kaynak İhtiyacı (2015) (TL)		
		Bütçe	Bütçe Dışı	Toplam
1	Tarama yapılacak hedef öğrenci sayısı	81.634,00	0,00	<b>81.634,00</b>
2	Tarama yapılan öğrencilere sağlık çantası sayı	81.634,00	0,00	<b>81.634,00</b>
<b>Genel Toplam</b>		<b>163.268,00</b>	<b>0,00</b>	<b>163.268,00</b>

**FAALİYET MALİYETLERİ TABLOSU**

<b>İdare Adı</b>	<b>TEPEBAŞI BELEDİYESİ</b>
<b>Hedef 2.24</b>	<b>Sağlıklı bir Tepebaşı için bölgeimizdeki ilkokul 1. sınıf öğrencilerine yönelik önlevici sağlık faaliyetlerinde bulunmak.</b>
<b>Faaliyet 2.24.1.1</b>	<b>Tarama yapılacak hedef öğrenci sayısı</b>
<b>Sorumlu Harcama Birimi veya Birimleri</b>	<b>SAĞLIK İŞLER MÜDÜRLÜĞÜ</b>
<b>Açıklamalar</b>	

<b>Ekonomik Kod</b>		<b>2015</b>
01	Personel Giderleri	20.200,00
02	SGK Devlet Primi Giderleri	3.434,00
03	Mal ve Hizmet Alım Giderleri	58.000,00
04	Faiz Giderleri	
05	Cari Transferler	
06	Sermaye Giderleri	
07	Sermaye Transferleri	
08	Borç verme	
<b>Toplam Bütçe Kaynak İhtiyacı</b>		<b>81.634,00</b>
<b>Bütçe Dışı Kaynak</b>	Döner Sermaye	
	Diğer Yurt İçi	
	Yurt Dışı	
<b>Toplam Bütçe Dışı Kaynak İhtiyacı</b>		<b>0,00</b>
<b>Toplam Kaynak İhtiyacı</b>		<b>81.634,00</b>



**FAALİYET MALİYETLERİ TABLOSU**

<b>İdare Adı</b>	<b>TEPEBAŞI BELEDİYESİ</b>
<b>Hedef 2.24</b>	<b>Sağlıklı bir Tepebaşı için bölgeimizdeki ilkokul 1. sınıf öğrencilerine yönelik önleyici sağlık faaliyetlerinde bulunmak.</b>
<b>Faaliyet 2.24.1.2</b>	<b>Tarama yapılacak öğrenci sayısı</b>
<b>Sorumlu Harcama Birimi veya Birimleri</b>	<b>SAĞLIK İŞLERİ MÜDÜRLÜĞÜ</b>
<i>Açıklamalar</i>	

<b>Ekonomik Kod</b>		<b>2015</b>
01	Personel Giderleri	20.200,00
02	SGK Devlet Primi Giderleri	3.434,00
03	Mal ve Hizmet Alım Giderleri	58.000,00
04	Faiz Giderleri	
05	Cari Transferler	
06	Sermaye Giderleri	
07	Sermaye Transferleri	
08	Borç verme	
<b>Toplam Bütçe Kaynak İhtiyacı</b>		<b>81.634,00</b>
<b>Bütçe Dışı Kaynak</b>	Döner Sermaye	
	Diğer Yurt İçi	
	Yurt Dışı	
<b>Toplam Bütçe Dışı Kaynak İhtiyacı</b>		<b>0,00</b>
<b>Toplam Kaynak İhtiyacı</b>		<b>81.634,00</b>

## PERFORMANS HEDEFİ TABLOSU

<b>İdare Adı</b>	TEPEBAŞI BELEDİYESİ
------------------	---------------------

<b>Amaç 2</b>	Sosyal ve kültürel belediyeçilik adına sürdürülebilir projeler üretilmek.
<b>Hedef 2.25</b>	Sağlıklı bir Tepebaşı için bölgemizde merkez dışında kalan köyden mahalleye dönüşmüş mahallelerde 55 yaş üstü bireylere önleyici - yönlendirici - bilgilendirici sağlık faaliyetlerinde bulunmak

<b>Strateji 2.25.1</b>	İhtiyaç analizinin yapılması Sağlık faaliyetinden yararlanacak 55 yaş üstü bireylerin bilinçlendirilmesi Sağlık faaliyeti kapsamında sorun saptanan bireylerin bilgilendirilmesi ve ilgili kuruluşlara yönlendirilmesi
Açıklamalar	

Performans Göstergeleri		2013	2014	2015
1	Bölgemizdeki tarama yapılacak mahalle sayısının belirlenmesi			20
Açıklama				
2	Mahallelerdeki 55 yaş üstü bireylere ulaşılması			100%
Açıklama				
3	Tarama yapılacak hedef kişi sayısı			250
Açıklama				
4	Tarama yapılan bölgelerde yaşayan vatandaşın sağlık bilincinin artırılması			100%
Açıklama				

Faaliyetler	Kaynak İhtiyacı (2015) (TL)			
	Bütçe	Bütçe Dışı	Toplam	
1	Bölgemizdeki tarama yapılacak mahalle sayısının belirlenmesi	24.317,00	0,00	<b>24.317,00</b>
2	Mahallelerdeki 55 yaş üstü bireylere ulaşılması	24.317,00	0,00	<b>24.317,00</b>
3	Tarama yapılacak hedef kişi sayısı	24.317,00	0,00	<b>24.317,00</b>
4	Tarama yapılan bölgelerde yaşayan vatandaşın sağlık bilincinin artırılması	24.317,00	0,00	<b>24.317,00</b>
<b>Genel Toplam</b>		<b>97.268,00</b>	<b>0,00</b>	<b>97.268,00</b>

**FAALİYET MALİYETLERİ TABLOSU**

<b>İdare Adı</b>	<b>TEPEBAŞI BELEDİYESİ</b>
<b>Hedef 2.25</b>	<b>Sağlıklı bir Tepebaşı için bölgemizde merkez dışında kalan köyden mahalleye dönüşmüş mahallelerde 55 yaş üstü bireylere önleyici - yönlendirici - bilgilendirici sağlık faaliyetlerinde bulunmak</b>
<b>Faaliyet 2.25.1.1</b>	<b>Bölgemizdeki tarama yapılacak mahalle sayısının belirlenmesi</b>
<b>Sorumlu Harcama Birimi veya Birimleri</b>	<b>SAĞLIK İŞLERİ MÜDÜRLÜĞÜ</b>
<b>Açıklamalar</b>	

<b>Ekonomik Kod</b>		<b>2015</b>
01	Personel Giderleri	10.100,00
02	SGK Devlet Primi Giderleri	1.717,00
03	Mal ve Hizmet Alım Giderleri	12.500,00
04	Faiz Giderleri	
05	Cari Transferler	
06	Sermaye Giderleri	
07	Sermaye Transferleri	
08	Borç verme	
<b>Toplam Bütçe Kaynak İhtiyacı</b>		<b>24.317,00</b>
<b>Bütçe Dışı Kaynak</b>	Döner Sermaye	
	Diğer Yurt İçi	
	Yurt Dışı	
<b>Toplam Bütçe Dışı Kaynak İhtiyacı</b>		<b>0,00</b>
<b>Toplam Kaynak İhtiyacı</b>		<b>24.317,00</b>

**FAALİYET MALİYETLERİ TABLOSU**

<b>İdare Adı</b>	<b>TEPEBAŞI BELEDİYESİ</b>
<b>Hedef 2.25</b>	<b>Sağlıklı bir Tepebaşı için bölgemizde merkez dışında kalan köyden mahalleye dönüşmüş mahallelerde 55 yaş üstü bireylere önleyici - yönlendirici - bilgilendirici sağlık faaliyetlerinde bulunmak</b>
<b>Faaliyet 2.25.1.2</b>	<b>Mahallelerdeki 55 yaş üstü bireylere ulaşılması</b>
<b>Sorumlu Harcama Birimi veya Birimleri</b>	<b>SAĞLIK İŞLERİ MÜDÜRLÜĞÜ</b>
<b>Açıklamalar</b>	

<b>Ekonomik Kod</b>		<b>2015</b>
01	Personel Giderleri	10.100,00
02	SGK Devlet Primi Giderleri	1.717,00
03	Mal ve Hizmet Alım Giderleri	12.500,00
04	Faiz Giderleri	
05	Cari Transferler	
06	Sermaye Giderleri	
07	Sermaye Transferleri	
08	Borç verme	
<b>Toplam Bütçe Kaynak İhtiyacı</b>		<b>24.317,00</b>
<b>Bütçe Dışı Kaynak</b>	Döner Sermaye	
	Diğer Yurt İçi	
	Yurt Dışı	
<b>Toplam Bütçe Dışı Kaynak İhtiyacı</b>		<b>0,00</b>
<b>Toplam Kaynak İhtiyacı</b>		<b>24.317,00</b>

**FAALİYET MALİYETLERİ TABLOSU**

<b>İdare Adı</b>	<b>TEPEBAŞI BELEDİYESİ</b>
<b>Hedef 2.25</b>	<b>Sağlıklı bir Tepebaşı için bölgemizde merkez dışında kalan köyden mahalleye dönüşmüş mahallelerde 55 yaş üstü bireylere önleyici - yönlendirici - bilgilendirici sağlık faaliyetlerinde bulunmak</b>
<b>Faaliyet 2.25.1.3</b>	<b>Tarama yapılacak hedef kişi sayısı</b>
<b>Sorumlu Harcama Birimi veya Birimleri</b>	<b>SAĞLIK İŞLERİ MÜDÜRLÜĞÜ</b>
<b>Açıklamalar</b>	

<b>Ekonomik Kod</b>		<b>2015</b>
01	Personel Giderleri	10.100,00
02	SGK Devlet Primi Giderleri	1.717,00
03	Mal ve Hizmet Alım Giderleri	12.500,00
04	Faiz Giderleri	
05	Cari Transferler	
06	Sermaye Giderleri	
07	Sermaye Transferleri	
08	Borç verme	
<b>Toplam Bütçe Kaynak İhtiyacı</b>		<b>24.317,00</b>
<b>Bütçe Dışı Kaynak</b>	Döner Sermaye	
	Diğer Yurt İçi	
	Yurt Dışı	
<b>Toplam Bütçe Dışı Kaynak İhtiyacı</b>		<b>0,00</b>
<b>Toplam Kaynak İhtiyacı</b>		<b>24.317,00</b>

**FAALİYET MALİYETLERİ TABLOSU**

<b>İdare Adı</b>	<b>TEPEBAŞI BELEDİYESİ</b>
<b>Hedef 2.25</b>	<b>Sağlıklı bir Tepebaşı için bölgemizde merkez dışında kalan köyden mahalleye dönüşmüş mahallelerde 55 yaş üstü bireylere önleyici - yönlendirici - bilgilendirici sağlık faaliyetlerinde bulunmak</b>
<b>Faaliyet 2.25.1.4</b>	<b>Tarama yapılan bölgelerde yaşayan vatandaşın sağlık bilincinin artırılması</b>
<b>Sorumlu Harcama Birimi veya Birimleri</b>	<b>SAĞLIK İŞLERİ MÜDÜRLÜĞÜ</b>
<i>Açıklamalar</i>	

<b>Ekonomik Kod</b>		<b>2015</b>
01	Personel Giderleri	10.100,00
02	SGK Devlet Primi Giderleri	1.717,00
03	Mal ve Hizmet Alım Giderleri	12.500,00
04	Faiz Giderleri	
05	Cari Transferler	
06	Sermaye Giderleri	
07	Sermaye Transferleri	
08	Borç verme	
<b>Toplam Bütçe Kaynak İhtiyacı</b>		<b>24.317,00</b>
<b>Bütçe Dışı Kaynak</b>	Döner Sermaye	
	Diğer Yurt İçi	
	Yurt Dışı	
<b>Toplam Bütçe Dışı Kaynak İhtiyacı</b>		<b>0,00</b>
<b>Toplam Kaynak İhtiyacı</b>		<b>24.317,00</b>

## PERFORMANS HEDEFİ TABLOSU

İdare Adı	TEPEBAŞI BELEDİYESİ
-----------	---------------------

Amaç 2	Sosyal ve kültürel belediyeçilik adına sürdürülebilir projeler üretilmek.
Hedef 2.26	Halkın eğitim ve kültürel gelişim düzeyini artıracak, sağlık konusunda bilinçlendirecek eğitim ve toplantılar düzenlemek

Strateji 2.26.1	Eğitim konularının ihtiyaç analizi ile belirlenmesi Halk Sağlığı Müdürlüğü ile işbirliği yapılması Eğitime katılan bireylere eğitim verilen konularda farkındalık kazandırılması
Açıklamalar	

Performans Göstergeleri		2013	2014	2015
1	Düzenlenecek eğitim konularının sayısı			15
Açıklama				
2	Düzenlenen eğitim toplantılarına katılımın en üst düzeyde sağlanması			1400
Açıklama				

Faaliyetler	Kaynak İhtiyacı (2015) (TL)			
	Bütçe	Bütçe Dışı	Toplam	
1	Düzenlenecek eğitim konularının sayısı	33.634,00	0,00	<b>33.634,00</b>
2	Düzenlenen eğitim toplantılarına katılımın en üst düzeyde sağlanması	33.634,00	0,00	<b>33.634,00</b>
<b>Genel Toplam</b>		<b>67.268,00</b>	<b>0,00</b>	<b>67.268,00</b>

**FAALİYET MALİYETLERİ TABLOSU**

<b>İdare Adı</b>	<b>TEPEBAŞI BELEDİYESİ</b>
<b>Hedef 2.26</b>	<b>Halkın eğitim ve kültürel gelişim düzeyini artıracak, sağlık konusunda bilinçlendirecek eğitim ve toplantılar düzenlemek</b>
<b>Faaliyet 2.26.1.1</b>	<b>Düzenlenecek eğitim konularının sayısı</b>
<b>Sorumlu Harcama Birimi veya Birimleri</b>	<b>SAĞLIK İŞLERİ MÜDÜRLÜĞÜ</b>
<b>Açıklamalar</b>	

<b>Ekonomik Kod</b>		<b>2015</b>
01	Personel Giderleri	20.200,00
02	SGK Devlet Primi Giderleri	3.434,00
03	Mal ve Hizmet Alım Giderleri	10.000,00
04	Faiz Giderleri	
05	Cari Transferler	
06	Sermaye Giderleri	
07	Sermaye Transferleri	
08	Borç verme	
<b>Toplam Bütçe Kaynak İhtiyacı</b>		<b>33.634,00</b>
<b>Bütçe Dışı Kaynak</b>	Döner Sermaye	
	Diğer Yurt İçi	
	Yurt Dışı	
<b>Toplam Bütçe Dışı Kaynak İhtiyacı</b>		<b>0,00</b>
<b>Toplam Kaynak İhtiyacı</b>		<b>33.634,00</b>



**FAALİYET MALİYETLERİ TABLOSU**

<b>İdare Adı</b>	<b>TEPEBAŞI BELEDİYESİ</b>
<b>Hedef 2.26</b>	<b>Halkın eğitim ve kültürel gelişim düzeyini artıracak, sağlık konusunda bilinçlendirecek eğitim ve toplantılar düzenlemek</b>
<b>Faaliyet 2.26.1.2</b>	<b>Düzenlenen eğitim toplantılarına katılımın en üst düzeyde sağlanması</b>
<b>Sorumlu Harcama Birimi veya Birimleri</b>	<b>SAĞLIK İŞLERİ MÜDÜRLÜĞÜ</b>
<b>Açıklamalar</b>	

<b>Ekonomik Kod</b>		<b>2015</b>
01	Personel Giderleri	20.200,00
02	SGK Devlet Primi Giderleri	3.434,00
03	Mal ve Hizmet Alım Giderleri	10.000,00
04	Faiz Giderleri	
05	Cari Transferler	
06	Sermaye Giderleri	
07	Sermaye Transferleri	
08	Borç verme	
<b>Toplam Bütçe Kaynak İhtiyacı</b>		<b>33.634,00</b>
<b>Bütçe Dışı Kaynak</b>	Döner Sermaye	
	Diğer Yurt İçi	
	Yurt Dışı	
<b>Toplam Bütçe Dışı Kaynak İhtiyacı</b>		<b>0,00</b>
<b>Toplam Kaynak İhtiyacı</b>		<b>33.634,00</b>

## PERFORMANS HEDEFİ TABLOSU

<b>İdare Adı</b>	TEPEBAŞI BELEDİYESİ
------------------	---------------------

<b>Amaç 2</b>	Sosyal ve kültürel belediyeçilik adına sürdürülebilir projeler üretilmek.
<b>Hedef 2.27</b>	Katılımcı ve demokratik bir yönetim anlayışının benimsenmesini sağlamak

<b>Strateji 2.27.1</b>	Eskişehir'de var olan kamu kurum/kuruluş, stklar, üniversiteler ve özel sektörle iş birliği yapılarak var olan sorunların belirlenmesi ve ihtiyaçlara cevap verecek çalışmaların yapılması
Açıklamalar	

<b>Performans Göstergeleri</b>		<b>2013</b>	<b>2014</b>	<b>2015</b>
1	Sağlıklı Kent Konseyinin Yürütme Kurulunu oluşturması			1
2	Sağlıklı Kent Yürütme Kurulu'nun sorun tespiti ve ihtiyaç analizi için toplantılar yapması			6
3	Oluşturulan çalışma gruplarıyla ihtiyaçlar için projelerin geliştirilmesi amacıyla toplantılar düzenlemek			3
4	Tepebaşı İlçesi'ne bağlı mahallelerde Mahalle Meclislerinin hayata geçirilmesi			2
5	Gençlik meclisi'nde gençlik sorunlarının ihtiyaçlarının analizinin yapıldığı ve projeler üretilen toplantıların gerçekleştirilmesi			2

<b>Faaliyetler</b>		<b>Kaynak İhtiyacı (2015) (TL)</b>		
		<b>Bütçe</b>	<b>Bütçe Dışı</b>	<b>Toplam</b>
1	Sağlıklı Kent Konseyinin Yürütme Kurulunu oluşturması	13.453,00	0,00	<b>13.453,00</b>
2	Sağlıklı Kent Yürütme Kurulu'nun sorun tespiti ve ihtiyaç analizi için toplantılar yapması	13.453,00	0,00	<b>13.453,00</b>
3	Oluşturulan çalışma gruplarıyla ihtiyaçlar için projelerin geliştirilmesi amacıyla toplantılar düzenlemek	13.453,00	0,00	<b>13.453,00</b>
4	Tepebaşı İlçesi'ne bağlı mahallelerde Mahalle Meclislerinin hayata geçirilmesi	13.453,00	0,00	<b>13.453,00</b>
5	Gençlik meclisi'nde gençlik sorunlarının ihtiyaçlarının analizinin yapıldığı ve projeler üretilen toplantıların gerçekleştirilmesi	13.453,00	0,00	<b>13.453,00</b>
<b>Genel Toplam</b>		<b>67.265,00</b>	<b>0,00</b>	<b>67.265,00</b>

**FAALİYET MALİYETLERİ TABLOSU**

<b>İdare Adı</b>	<b>TEPEBAŞI BELEDİYESİ</b>
<b>Hedef 2.27</b>	<b>Katılımcı ve demokratik bir yönetim anlayışının benimsenmesini sağlamak</b>
<b>Faaliyet 2.27.1.1</b>	<b>Sağlıklı Kent Konseyinin Yürütme Kurulunu oluşturması</b>
<b>Sorumlu Harcama Birimi veya Birimleri</b>	<b>SAĞLIK İŞLER MÜDÜRLÜĞÜ</b>
<b>Açıklamalar</b>	

<b>Ekonomik Kod</b>		<b>2015</b>
01	Personel Giderleri	8.080,00
02	SGK Devlet Primi Giderleri	1.373,00
03	Mal ve Hizmet Alım Giderleri	2.000,00
04	Faiz Giderleri	
05	Cari Transferler	2.000,00
06	Sermaye Giderleri	
07	Sermaye Transferleri	
08	Borç verme	
<b>Toplam Bütçe Kaynak İhtiyacı</b>		<b>13.453,00</b>
<b>Bütçe Dışı Kaynak</b>	Döner Sermaye	
	Diğer Yurt İçi	
	Yurt Dışı	
<b>Toplam Bütçe Dışı Kaynak İhtiyacı</b>		<b>0,00</b>
<b>Toplam Kaynak İhtiyacı</b>		<b>13.453,00</b>

**FAALİYET MALİYETLERİ TABLOSU**

<b>İdare Adı</b>	<b>TEPEBAŞI BELEDİYESİ</b>
<b>Hedef 2.27</b>	<b>Katılımcı ve demokratik bir yönetim anlayışının benimsenmesini sağlamak</b>
<b>Faaliyet 2.27.1.2</b>	<b>Sağlıklı Kent Yürütme Kurulu'nun sorun tespiti ve ihtiyaç analizi için toplantılar yapması</b>
<b>Sorumlu Harcama Birimi veya Birimleri</b>	<b>SAĞLIK İŞLER MÜDÜRLÜĞÜ</b>
<b>Açıklamalar</b>	

<b>Ekonomik Kod</b>		<b>2015</b>
01	Personel Giderleri	8.080,00
02	SGK Devlet Primi Giderleri	1.373,00
03	Mal ve Hizmet Alım Giderleri	2.000,00
04	Faiz Giderleri	
05	Cari Transferler	2.000,00
06	Sermaye Giderleri	
07	Sermaye Transferleri	
08	Borç verme	
<b>Toplam Bütçe Kaynak İhtiyacı</b>		<b>13.453,00</b>
<b>Bütçe Dışı Kaynak</b>	Döner Sermaye	
	Diğer Yurt İçi	
	Yurt Dışı	
<b>Toplam Bütçe Dışı Kaynak İhtiyacı</b>		<b>0,00</b>
<b>Toplam Kaynak İhtiyacı</b>		<b>13.453,00</b>

**FAALİYET MALİYETLERİ TABLOSU**

<b>İdare Adı</b>	<b>TEPEBAŞI BELEDİYESİ</b>
<b>Hedef 2.27</b>	<b>Katılımcı ve demokratik bir yönetim anlayışının benimsenmesini sağlamak</b>
<b>Faaliyet 2.27.1.3</b>	<b>Oluşturulan çalışma gruplarıyla ihtiyaçlar için projelerin geliştirilmesi amacıyla toplantılar düzenlemek</b>
<b>Sorumlu Harcama Birimi veya Birimleri</b>	<b>SAĞLIK İŞLER MÜDÜRLÜĞÜ</b>
<b>Açıklamalar</b>	

<b>Ekonomik Kod</b>		<b>2015</b>
01	Personel Giderleri	8.080,00
02	SGK Devlet Primi Giderleri	1.373,00
03	Mal ve Hizmet Alım Giderleri	2.000,00
04	Faiz Giderleri	
05	Cari Transferler	2.000,00
06	Sermaye Giderleri	
07	Sermaye Transferleri	
08	Borç verme	
<b>Toplam Bütçe Kaynak İhtiyacı</b>		<b>13.453,00</b>
<b>Bütçe Dışı Kaynak</b>	Döner Sermaye	
	Diğer Yurt İçi	
	Yurt Dışı	
<b>Toplam Bütçe Dışı Kaynak İhtiyacı</b>		<b>0,00</b>
<b>Toplam Kaynak İhtiyacı</b>		<b>13.453,00</b>

**FAALİYET MALİYETLERİ TABLOSU**

<b>İdare Adı</b>	<b>TEPEBAŞI BELEDİYESİ</b>
<b>Hedef 2.27</b>	<b>Katılımcı ve demokratik bir yönetim anlayışının benimsenmesini sağlamak</b>
<b>Faaliyet 2.27.1.4</b>	<b>Tepebaşı İlçesi'ne bağlı mahallelerde Mahalle Meclislerinin hayata geçirilmesi</b>
<b>Sorumlu Harcama Birimi veya Birimleri</b>	<b>SAĞLIK İŞLER MÜDÜRLÜĞÜ</b>
<b>Açıklamalar</b>	

<b>Ekonomik Kod</b>		<b>2015</b>
01	Personel Giderleri	8.080,00
02	SGK Devlet Primi Giderleri	1.373,00
03	Mal ve Hizmet Alım Giderleri	2.000,00
04	Faiz Giderleri	
05	Cari Transferler	2.000,00
06	Sermaye Giderleri	
07	Sermaye Transferleri	
08	Borç verme	
<b>Toplam Bütçe Kaynak İhtiyacı</b>		<b>13.453,00</b>
<b>Bütçe Dışı Kaynak</b>	Döner Sermaye	
	Diğer Yurt İçi	
	Yurt Dışı	
<b>Toplam Bütçe Dışı Kaynak İhtiyacı</b>		<b>0,00</b>
<b>Toplam Kaynak İhtiyacı</b>		<b>13.453,00</b>

**FAALİYET MALİYETLERİ TABLOSU**

<b>İdare Adı</b>	<b>TEPEBAŞI BELEDİYESİ</b>
<b>Hedef 2.27</b>	<b>Katılımcı ve demokratik bir yönetim anlayışının benimsenmesini sağlamak</b>
<b>Faaliyet 2.27.1.5</b>	<b>Gençlik meclisi'nde gençlik sorunlarının ihtiyaçlarının analizinin yapıldığı ve projeler üretilen toplantıların gerçekleştirilmesi</b>
<b>Sorumlu Harcama Birimi veya Birimleri</b>	<b>SAĞLIK İŞLER MÜDÜRLÜĞÜ</b>
<b>Açıklamalar</b>	

<b>Ekonomik Kod</b>		<b>2015</b>
01	Personel Giderleri	8.080,00
02	SGK Devlet Primi Giderleri	1.373,00
03	Mal ve Hizmet Alım Giderleri	2.000,00
04	Faiz Giderleri	
05	Cari Transferler	2.000,00
06	Sermaye Giderleri	
07	Sermaye Transferleri	
08	Borç verme	
<b>Toplam Bütçe Kaynak İhtiyacı</b>		<b>13.453,00</b>
<b>Bütçe Dışı Kaynak</b>	Döner Sermaye	
	Diğer Yurt İçi	
	Yurt Dışı	
<b>Toplam Bütçe Dışı Kaynak İhtiyacı</b>		<b>0,00</b>
<b>Toplam Kaynak İhtiyacı</b>		<b>13.453,00</b>

## PERFORMANS HEDEFİ TABLOSU

<b>İdare Adı</b>	TEPEBAŞI BELEDİYESİ
------------------	---------------------

<b>Amaç 2</b>	Sosyal ve kültürel belediyeçilik adına sürdürülebilir projeler üretilmek.
<b>Hedef 2.28</b>	Tüm bireylerin kendilerini ifade edebilecekleri, sivil/kamusal yaşama katılabilecekleri toplumsal bağlılığı güçlendirecek erişilebilir, sosyal ve kültürel olanaklar sunmak.

<b>Strateji 2.28.1</b>	Eğitim seminerleri düzenlemek, Sağlıklı Kent Profili ve Sağlıklı Kent Gelişim Planını paylaşmak, İlgili kurum/kuruluşlara bilgilendirme ziyaretleri yapmak.
Açıklamalar	

Performans Göstergeleri		2013	2014	2015
1	STK ve Belediye ortaklığıyla yıllık etkinlikler düzenlemek			1
Açıklama				
2	Özel ve önemli günlerde etkinlikler yapmak			2
Açıklama				

Faaliyetler		Kaynak İhtiyacı (2015) (TL)		
		Bütçe	Bütçe Dışı	Toplam
1	STK ve Belediye ortaklığıyla yıllık etkinlikler düzenlemek	26.134,00	0,00	<b>26.134,00</b>
2	Özel ve önemli günlerde etkinlikler yapmak	26.134,00	0,00	<b>26.134,00</b>
<b>Genel Toplam</b>		<b>52.268,00</b>	<b>0,00</b>	<b>52.268,00</b>



**FAALİYET MALİYETLERİ TABLOSU**

<b>İdare Adı</b>	<b>TEPEBAŞI BELEDİYESİ</b>
<b>Hedef 2.28</b>	<b>Tüm bireylerin kendilerini ifade edebilecekleri, sivil/kamusal yaşama katılabilecekleri toplumsal bağlılığı güçlendirecek erişilebilir, sosyal ve kültürel olanaklar sunmak.</b>
<b>Faaliyet 2.28.1.1</b>	<b>STK ve Belediye ortaklığıyla yıllık etkinlikler düzenlemek</b>
<b>Sorumlu Harcama Birimi veya Birimleri</b>	<b>SAĞLIK İŞLER MÜDÜRLÜĞÜ</b>
<b>Açıklamalar</b>	

<b>Ekonomik Kod</b>		<b>2015</b>
01	Personel Giderleri	20.200,00
02	SGK Devlet Primi Giderleri	3.434,00
03	Mal ve Hizmet Alım Giderleri	2.500,00
04	Faiz Giderleri	
05	Cari Transferler	
06	Sermaye Giderleri	
07	Sermaye Transferleri	
08	Borç verme	
<b>Toplam Bütçe Kaynak İhtiyacı</b>		<b>26.134,00</b>
<b>Bütçe Dışı Kaynak</b>	Döner Sermaye	
	Diğer Yurt İçi	
	Yurt Dışı	
<b>Toplam Bütçe Dışı Kaynak İhtiyacı</b>		<b>0,00</b>
<b>Toplam Kaynak İhtiyacı</b>		<b>26.134,00</b>

**FAALİYET MALİYETLERİ TABLOSU**

<b>İdare Adı</b>	<b>TEPEBAŞI BELEDİYESİ</b>
<b>Hedef 2.28</b>	<b>Tüm bireylerin kendilerini ifade edebilecekleri, sivil/kamusal yaşama katılabilecekleri toplumsal bağlılığı güçlendirecek erişilebilir, sosyal ve kültürel olanaklar sunmak.</b>
<b>Faaliyet 2.28.1.2</b>	<b>Özel ve önemli günlerde etkinlikler yapmak</b>
<b>Sorumlu Harcama Birimi veya Birimleri</b>	<b>SAĞLIK İŞLER MÜDÜRLÜĞÜ</b>
<b>Açıklamalar</b>	

<b>Ekonomik Kod</b>		<b>2015</b>
01	Personel Giderleri	20.200,00
02	SGK Devlet Primi Giderleri	3.434,00
03	Mal ve Hizmet Alım Giderleri	2.500,00
04	Faiz Giderleri	
05	Cari Transferler	
06	Sermaye Giderleri	
07	Sermaye Transferleri	
08	Borç verme	
<b>Toplam Bütçe Kaynak İhtiyacı</b>		<b>26.134,00</b>
<b>Bütçe Dışı Kaynak</b>	Döner Sermaye	
	Diğer Yurt İçi	
	Yurt Dışı	
<b>Toplam Bütçe Dışı Kaynak İhtiyacı</b>		<b>0,00</b>
<b>Toplam Kaynak İhtiyacı</b>		<b>26.134,00</b>

## PERFORMANS HEDEFİ TABLOSU

<b>İdare Adı</b>	TEPEBAŞI BELEDİYESİ
------------------	---------------------

<b>Amaç 2</b>	Sosyal ve kültürel belediyeçilik adına sürdürülebilir projeler üretilmek.
<b>Hedef 2.29</b>	Kent yaşamında ikinci plana itilen hayvanların yaşam şekillerine dikkat çekmek ve hayvan sevgisini geliştirmek

<b>Strateji 2.29.1</b>	Çocukların hayvanlara karşı duyarlılıklarının gelişmesi ve doğal ortamı yakından gözlemlemelerini sağlamak. Doğayı ve hayvanları korumayı için “gör, hisset, koru” teması vurgulamak. Öğrencilerin düzeylerine ve eğitim içeriklerine uygun şekilde çevrelerindeki canlıları tanımaları, canlıların yaşam alanları, canlıların ortak özellikleri, canlıların sınıflandırılması, canlılarda üreme, büyüme, gelişme ve ekoloji konularını farklı bir ortamda unutamayacakları bir deneyimle öğrenmelerine katkı sağlamak. Halkımıza ve özellikle çocuklara doğa bilinci ve hayvan sevgisinin aşılanması. Doğal Yaşam Merkezi'ni daha aktif hale getirmek için At, Tavşan, Kuş ve kanatlı çeşitliliğinin artırılması. Atlarla Adaptif Binicilik Eğitimi projesi uygulamak ve at sevgisini aşlamak. İlkokul öğrencilerine hayvan sevgisini aşlamak ve sahipsiz başı boş hayvanlara dikkat çekmek için Resim Yarışması düzenlemek. Hayvanlarla ilgili broşür bastırarak dağıtmak.
------------------------	--

Açıklamalar

Performans Göstergeleri		2013	2014	2015
1	Resim Yarışması Düzenlemek (Defa)			1
2	Hayvanlarla ilgili broşür bastırarak dağıtmak (Adet)			3000
3	İlçede Vatandaş yoğunluğunun olduğu yerlere afiş asmak (Defa)			3
4	Hayvan severlerle piknik düzenlemek (Defa)			1
5	Adaptif Binicilik Eğitimi'nden Faydalanacak Engelli Birey Sayısı (Defa)			30

Faaliyetler		Kaynak İhtiyacı (2015) (TL)		
		Bütçe	Bütçe Dışı	Toplam
1	Resim Yarışması Düzenlemek (Defa)	2.750,00	0,00	<b>2.750,00</b>
2	Hayvanlarla ilgili broşür bastırarak dağıtmak (Defa)	3.000,00	0,00	<b>3.000,00</b>
3	İlçede Vatandaş yoğunluğunun olduğu yerlere afiş asmak (Defa)	350,00	0,00	<b>350,00</b>
4	Hayvan severlerle piknik düzenlemek (Defa)	4.750,00	0,00	<b>4.750,00</b>
5	Adaptif Binicilik Eğitimi'nden Faydalanacak Engelli Birey Sayısı (Defa)	34.000,00	0,00	<b>34.000,00</b>
<b>Genel Toplam</b>		<b>44.850,00</b>	<b>0,00</b>	<b>44.850,00</b>

**FAALİYET MALİYETLERİ TABLOSU**

<b>İdare Adı</b>	<b>TEPEBAŞI BELEDİYESİ</b>
<b>Hedef 2.29</b>	<b>Kent yaşamında ikinci plana itilen hayvanların yaşam şekillerine dikkat çekmek ve hayvan sevgisini geliştirmek</b>
<b>Faaliyet 2.29.1.1</b>	<b>Resim Yarışması Düzenlemek (Defa)</b>
<b>Sorumlu Harcama Birimi veya Birimleri</b>	<b>VETERİNER İŞLERİ MÜDÜRLÜĞÜ</b>
<i>Açıklamalar : İlkokul öğrencilerine hayvan sevgisini aşılamak ve sahihsiz başı boş hayvanlara dikkat çekmek için Resim Yarışması düzenlemek.</i>	

<b>Ekonomik Kod</b>		<b>2015</b>
01	Personel Giderleri	
02	SGK Devlet Primi Giderleri	
03	Mal ve Hizmet Alım Giderleri	2.750,00
04	Faiz Giderleri	
05	Cari Transferler	
06	Sermaye Giderleri	
07	Sermaye Transferleri	
08	Borç verme	
<b>Toplam Bütçe Kaynak İhtiyacı</b>		<b>2.750,00</b>
<b>Bütçe Dışı Kaynak</b>	Döner Sermaye	
	Diğer Yurt İçi	
	Yurt Dışı	
<b>Toplam Bütçe Dışı Kaynak İhtiyacı</b>		<b>0,00</b>
<b>Toplam Kaynak İhtiyacı</b>		<b>2.750,00</b>

**FAALİYET MALİYETLERİ TABLOSU**

<b>İdare Adı</b>	<b>TEPEBAŞI BELEDİYESİ</b>
<b>Hedef 2.29</b>	<b>Kent yaşamında ikinci plana itilen hayvanların yaşam şekillerine dikkat çekmek ve hayvan sevgisini geliştirmek</b>
<b>Faaliyet 2.29.1.2</b>	<b>Hayvanlarla ilgili broşür bastırarak dağıtmak (Adet)</b>
<b>Sorumlu Harcama Birimi veya Birimleri</b>	<b>VETERİNER İŞLERİ MÜDÜRLÜĞÜ</b>
<i>Açıklamalar : Hayvanlarla ilgili broşür bastırarak dağıtmak.</i>	

<b>Ekonomik Kod</b>		<b>2015</b>
01	Personel Giderleri	
02	SGK Devlet Primi Giderleri	
03	Mal ve Hizmet Alım Giderleri	3.000,00
04	Faiz Giderleri	
05	Cari Transferler	
06	Sermaye Giderleri	
07	Sermaye Transferleri	
08	Borç verme	
<b>Toplam Bütçe Kaynak İhtiyacı</b>		<b>3.000,00</b>
<b>Bütçe Dışı Kaynak</b>	Döner Sermaye	
	Diğer Yurt İçi	
	Yurt Dışı	
<b>Toplam Bütçe Dışı Kaynak İhtiyacı</b>		<b>0,00</b>
<b>Toplam Kaynak İhtiyacı</b>		<b>3.000,00</b>

**FAALİYET MALİYETLERİ TABLOSU**

<b>İdare Adı</b>	<b>TEPEBAŞI BELEDİYESİ</b>
<b>Hedef 2.29</b>	<b>Kent yaşamında ikinci plana itilen hayvanların yaşam şekillerine dikkat çekmek ve hayvan sevgisini geliştirmek</b>
<b>Faaliyet 2.29.1.3</b>	<b>İlçede Vatandaş yoğunluğunun olduğu yerlere afiş asmak (Defa)</b>
<b>Sorumlu Harcama Birimi veya Birimleri</b>	<b>VETERİNER İŞLERİ MÜDÜRLÜĞÜ</b>
<i>Açıklamalar : İlçede vatandaş yoğunluğunun olduğu yerlere afiş asarak Halkımıza ve özellikle çocuklara doğa bilinci ve hayvan sevgisinin aşılması.</i>	

<b>Ekonomik Kod</b>		<b>2015</b>
01	Personel Giderleri	
02	SGK Devlet Primi Giderleri	
03	Mal ve Hizmet Alım Giderleri	350,00
04	Faiz Giderleri	
05	Cari Transferler	
06	Sermaye Giderleri	
07	Sermaye Transferleri	
08	Borç verme	
<b>Toplam Bütçe Kaynak İhtiyacı</b>		<b>350,00</b>
<b>Bütçe Dışı Kaynak</b>	Döner Sermaye	
	Diğer Yurt İçi	
	Yurt Dışı	
<b>Toplam Bütçe Dışı Kaynak İhtiyacı</b>		<b>0,00</b>
<b>Toplam Kaynak İhtiyacı</b>		<b>350,00</b>

**FAALİYET MALİYETLERİ TABLOSU**

<b>İdare Adı</b>	<b>TEPEBAŞI BELEDİYESİ</b>
<b>Hedef 2.29</b>	<b>Kent yaşamında ikinci plana itilen hayvanların yaşam şekillerine dikkat çekmek ve hayvan sevgisini geliştirmek</b>
<b>Faaliyet 2.29.1.4</b>	<b>Hayvan severlerle piknik düzenlemek (Defa)</b>
<b>Sorumlu Harcama Birimi veya Birimleri</b>	<b>VETERİNER İŞLERİ MÜDÜRLÜĞÜ</b>
<p><i>Açıklamalar : Halkımıza ve özellikle çocuklara doğa bilinci ve hayvan sevgisinin aşılması ve Doğal Yaşam Merkezi'ni daha aktif hale getirmek için Piknik düzenlenmek.</i></p>	

<b>Ekonomik Kod</b>		<b>2015</b>
01	Personel Giderleri	
02	SGK Devlet Primi Giderleri	
03	Mal ve Hizmet Alım Giderleri	4.750,00
04	Faiz Giderleri	
05	Cari Transferler	
06	Sermaye Giderleri	
07	Sermaye Transferleri	
08	Borç verme	
<b>Toplam Bütçe Kaynak İhtiyacı</b>		<b>4.750,00</b>
<b>Bütçe Dışı Kaynak</b>	Döner Sermaye	
	Diğer Yurt İçi	
	Yurt Dışı	
<b>Toplam Bütçe Dışı Kaynak İhtiyacı</b>		<b>0,00</b>
<b>Toplam Kaynak İhtiyacı</b>		<b>4.750,00</b>

**FAALİYET MALİYETLERİ TABLOSU**

<b>İdare Adı</b>	<b>TEPEBAŞI BELEDİYESİ</b>
<b>Hedef 2.29</b>	<b>Kent yaşamında ikinci plana itilen hayvanların yaşam şekillerine dikkat çekmek ve hayvan sevgisini geliştirmek</b>
<b>Faaliyet 2.29.1.5</b>	<b>Adaptif Binicilik Eğitimi'nden Faydalanacak Engelli Birey Sayısı (Defa)</b>
<b>Sorumlu Harcama Birimi veya Birimleri</b>	<b>VETERİNER İŞLERİ MÜDÜRLÜĞÜ</b>
<i>Açıklamalar : Atlarla Adaptif Binicilik Eğitimi projesi uygulamak ve at sevgisini aşlamak.</i>	

<b>Ekonomik Kod</b>		<b>2015</b>
01	Personeel Giderleri	8.500,00
02	SGK Devlet Primi Giderleri	1.500,00
03	Mal ve Hizmet Alım Giderleri	24.000,00
04	Faiz Giderleri	
05	Cari Transferler	
06	Sermaye Giderleri	
07	Sermaye Transferleri	
08	Borç verme	
<b>Toplam Bütçe Kaynak İhtiyacı</b>		<b>34.000,00</b>
<b>Bütçe Dışı Kaynak</b>	Döner Sermaye	
	Diğer Yurt İçi	
	Yurt Dışı	
<b>Toplam Bütçe Dışı Kaynak İhtiyacı</b>		<b>0,00</b>
<b>Toplam Kaynak İhtiyacı</b>		<b>34.000,00</b>



## PERFORMANS HEDEFİ TABLOSU

<b>İdare Adı</b>	TEPEBAŞI BELEDİYESİ
------------------	---------------------

<b>Amaç 3</b>	Belediyenin yeni projeler üretirken, gelir artırıcı ve tasarrufa yönelik yöntemler uygulaması
<b>Hedef 3.1</b>	Belediyemiz çalışmalarına yönelik Ulusal ve Uluslararası düzeyde proje ortaklıklarını geliştirmek.

<b>Strateji 3.1.1</b>	Proje Ortaklıkları yoluyla yenilikçi ,üretim ve araştırma programlarını bölgemizde geliştirmek. Uluslararası toplantılarda Belediyeyi temsil etmek.
<p><b>Açıklamalar</b>  Dünya Sağlık Örgütü'nün düzenli olarak gerçekleştirdiği yıllık toplantılara katılım sağlayarak Tepebaşı Belediyesi'nive faaliyetlerini tanıtmak Teknolojiyi takip eden, enerji, sağlık v.b. Tüm konularda Belediyemize ve halkımıza faydalı olabilecek projeler yazmak</p>	

<b>Performans Göstergeleri</b>		<b>2013</b>	<b>2014</b>	<b>2015</b>
1	Yıllık Uluslararası toplantılarda belediyeyi temsil etmek.			2
<b>Açıklama</b>				
2	Yerel yönetimler için hibe kapsamında yıllık proje yazmak.			1
<b>Açıklama</b>				

<b>Faaliyetler</b>		<b>Kaynak İhtiyacı (2015) (TL)</b>		
		<b>Bütçe</b>	<b>Bütçe Dışı</b>	<b>Toplam</b>
1	Yıllık Uluslararası toplantılarda belediyeyi temsil etmek.	15.000,00	0,00	<b>15.000,00</b>
2	Yerel yönetimler için hibe kapsamında yıllık proje yazmak.	0,00	0,00	<b>0,00</b>
<b>Genel Toplam</b>		<b>15.000,00</b>	<b>0,00</b>	<b>15.000,00</b>

**FAALİYET MALİYETLERİ TABLOSU**

<b>İdare Adı</b>	<b>TEPEBAŞI BELEDİYESİ</b>
<b>Hedef 3.1</b>	<b>Belediyemiz çalışmalarına yönelik Ulusal ve Uluslararası düzeyde proje ortaklıklarını geliştirmek.</b>
<b>Faaliyet 3.1.1.1</b>	<b>Yıllık Uluslararası toplantılarda belediyeyi temsil etmek.</b>
<b>Sorumlu Harcama Birimi veya Birimleri</b>	<b>DIŞ İLİŞKİLER MÜDÜRLÜĞÜ</b>
<p><i>Açıklamalar: Dünya Sağlık Örgütü'nün düzenli olarak gerçekleştirdiği yıllık toplantılara katılım sağlayarak Tepebaşı Belediyesi'nive faaliyetlerini tanıtmak</i></p>	

<b>Ekonomik Kod</b>		<b>2015</b>
01	Personel Giderleri	
02	SGK Devlet Primi Giderleri	
03	Mal ve Hizmet Alım Giderleri	15.000,00
04	Faiz Giderleri	
05	Cari Transferler	
06	Sermaye Giderleri	
07	Sermaye Transferleri	
08	Borç verme	
<b>Toplam Bütçe Kaynak İhtiyacı</b>		<b>15.000,00</b>
<b>Bütçe Dışı Kaynak</b>	Döner Sermaye	
	Diğer Yurt İçi	
	Yurt Dışı	
<b>Toplam Bütçe Dışı Kaynak İhtiyacı</b>		<b>0,00</b>
<b>Toplam Kaynak İhtiyacı</b>		<b>15.000,00</b>

**FAALİYET MALİYETLERİ TABLOSU**

<b>İdare Adı</b>	<b>TEPEBAŞI BELEDİYESİ</b>
<b>Hedef 3.1</b>	<b>Belediyemiz çalışmalarına yönelik Ulusal ve Uluslararası düzeyde proje ortaklıklarını geliştirmek.</b>
<b>Faaliyet 3.1.1.2</b>	<b>Yerel yönetimler için hibe kapsamında yıllık proje yazmak.</b>
<b>Sorumlu Harcama Birimi veya Birimleri</b>	<b>DIŞ İLİŞKİLER MÜDÜRLÜĞÜ</b>
<p><i>Açıklamalar: Teknolojiyi takip eden, enerji, sağlık v.b. Tüm konularda Belediyemize ve halkımıza faydalı olabilecek projeler yazmak</i></p>	

<b>Ekonomik Kod</b>		<b>2015</b>
01	Personel Giderleri	0,00
02	SGK Devlet Primi Giderleri	0,00
03	Mal ve Hizmet Alım Giderleri	0,00
04	Faiz Giderleri	0,00
05	Cari Transferler	0,00
06	Sermaye Giderleri	0,00
07	Sermaye Transferleri	0,00
08	Borç verme	0,00
<b>Toplam Bütçe Kaynak İhtiyacı</b>		<b>0,00</b>
<b>Bütçe Dışı Kaynak</b>	Döner Sermaye	
	Diğer Yurt İçi	
	Yurt Dışı	
<b>Toplam Bütçe Dışı Kaynak İhtiyacı</b>		<b>0,00</b>
<b>Toplam Kaynak İhtiyacı</b>		<b>0,00</b>

## PERFORMANS HEDEFİ TABLOSU

<b>İdare Adı</b>	TEPEBAŞI BELEDİYESİ
------------------	---------------------

<b>Amaç 3</b>	Belediyenin yeni projeler üretirken, gelir artırıcı ve tasarrufa yönelik yöntemler uygulaması
<b>Hedef 3.2</b>	Belediyemiz mülkiyetindeki (hisseli veya tam hisse) taşınmazların 3194 ve 2886 sayılı Kanun hükümlerine göre İmar Planlarındaki amacı doğrultusunda kullanımını ve ekonomiye kazandırılmasını sağlamak.

<b>Strateji 3.2.1</b>	Belediyenin mülkiyetinde bulunan ve müstakil inşaat yapmaya elverişli olmayan taşınmazların 3194 sayılı yasanın 17. madde hükmü gereği ve ilgisinin talebi doğrultusunda , bedel takdiri suretiyle satışını yapmak. Tamamı Belediyemiz mülkiyetinde bulunan taşınmazlardan satışına karar verilenlerin 2886 sayılı yasa hükümleri doğrultusunda satışını yapmak.
Açıklamalar	

Performans Göstergeleri		2013	2014	2015
1	Belediye Taşınmazların Satışı (m2 )			2000
Açıklama				

Faaliyetler		Kaynak İhtiyacı (2015) (TL)		
		Bütçe	Bütçe Dışı	Toplam
1	Belediye Taşınmazların Satışı (m2 )	59.740,00		59.740,00
<b>Genel Toplam</b>		<b>59.740,00</b>	<b>0,00</b>	<b>59.740,00</b>

**FAALİYET MALİYETLERİ TABLOSU**

<b>İdare Adı</b>	<b>TEPEBAŞI BELEDİYESİ</b>
<b>Hedef 3.2</b>	Belediyemiz mülkiyetindeki (hisseli veya tam hisse) taşınmazların 3194 ve 2886 sayılı Kanun hükümlerine göre İmar Planlarındaki amacı doğrultusunda kullanımını ve ekonomiye kazandırılmasını sağlamak.
<b>Faaliyet 3.2.1.1</b>	Belediye Taşınmazların Satışı (m2 )
<b>Sorumlu Harcama Birimi veya Birimleri</b>	<b>EMLAK İSTİMLAK MÜDÜRLÜĞÜ</b>
<i>Açıklama : Belediyemiz mülkiyetindeki (hisseli veya tam hisse) taşınmazların 3194 ve 2886 sayılı Kanun hükümlerine göre İmar Planlarındaki amacı doğrultusunda kullanımını ve ekonomiye kazandırılmasını sağlamak.</i>	

<b>Ekonomik Kod</b>		<b>2015</b>
01	Personel Giderleri	20.500,00
02	SGK Devlet Primi Giderleri	2.500,00
03	Mal ve Hizmet Alım Giderleri	35.580,00
04	Faiz Giderleri	
05	Cari Transferler	1.160,00
06	Sermaye Giderleri	
07	Sermaye Transferleri	
08	Borç verme	
<b>Toplam Bütçe Kaynak İhtiyacı</b>		<b>59.740,00</b>
<b>Bütçe Dışı Kaynak</b>	Döner Sermaye	
	Diğer Yurt İçi	
	Yurt Dışı	
<b>Toplam Bütçe Dışı Kaynak İhtiyacı</b>		<b>0,00</b>
<b>Toplam Kaynak İhtiyacı</b>		<b>59.740,00</b>

## PERFORMANS HEDEFİ TABLOSU

<b>İdare Adı</b>	TEPEBAŞI BELEDİYESİ
------------------	---------------------

<b>Amaç 3</b>	Belediyenin yeni projeler üretirken, gelir artırıcı ve tasarrufa yönelik yöntemler uygulaması
<b>Hedef 3.3</b>	Belediye taşınmazlarının yerinde tespitini yaparak üzerinde fuzuli işgallen bulunması durumunda ecrimisil uygulaması yapılması.

<b>Strateji 3.3.1</b>	Taşınmazların yerinde tespitini yapılması. üzerinde fuzuli işgal bulunması durumunda Taşınmaz tespit tutanaklarının düzenlenmesi Ecrimisil İhbarnamesi düzenlenerek gerekli tarh , tebliğ , tahakkuk ve tahsilat işlemlerinin yapılmasının sağlanmasını
Açıklamalar	

Performans Göstergeleri		2013	2014	2015
1	Taşınmaz Tespit Tutanağı Düzenlenmesi			100
Açıklama				
2	Ecrimisil İhbarnamesi Düzenlenmesi			100
Açıklama				

Faaliyetler	Kaynak İhtiyacı (2015) (TL)			
	Bütçe	Bütçe Dışı	Toplam	
1	Taşınmaz Tespit Tutanağı Düzenlenmesi	59.770,00		<b>59.770,00</b>
2	Ecrimisil İhbarnamesi Düzenlenmesi	59.770,00		<b>59.770,00</b>
<b>Genel Toplam</b>		<b>119.540,00</b>	<b>0,00</b>	<b>119.540,00</b>

**FAALİYET MALİYETLERİ TABLOSU**

<b>İdare Adı</b>	<b>TEPEBAŞI BELEDİYESİ</b>
<b>Hedef 3.3</b>	<b>Belediye taşınmazlarının yerinde tespitini yaparak üzerinde fuzuli işgaller bulunması durumunda ecrimisil uygulaması yapılması.</b>
<b>Faaliyet 3.3.1.1</b>	<b>Taşınmaz Tespit Tutanağı Düzenlenmesi</b>
<b>Sorumlu Harcama Birimi veya Birimleri</b>	<b>EMLAK İSTİMLAK MÜDÜRLÜĞÜ</b>
<i>Açıklama : Belediye taşınmazlarının yerinde tespitini yaparak üzerinde fuzuli işgaller bulunması durumunda ecrimisil uygulaması yapılması.</i>	

<b>Ekonomik Kod</b>		<b>2015</b>
01	Personel Giderleri	20.500,00
02	SGK Devlet Primi Giderleri	2.500,00
03	Mal ve Hizmet Alım Giderleri	35.590,00
04	Faiz Giderleri	
05	Cari Transferler	1.180,00
06	Sermaye Giderleri	
07	Sermaye Transferleri	
08	Borç verme	
<b>Toplam Bütçe Kaynak İhtiyacı</b>		<b>59.770,00</b>
<b>Bütçe Dışı Kaynak</b>	Döner Sermaye	
	Diğer Yurt İçi	
	Yurt Dışı	
<b>Toplam Bütçe Dışı Kaynak İhtiyacı</b>		<b>0,00</b>
<b>Toplam Kaynak İhtiyacı</b>		<b>59.770,00</b>

**FAALİYET MALİYETLERİ TABLOSU**

<b>İdare Adı</b>	<b>TEPEBAŞI BELEDİYESİ</b>
<b>Hedef 3.3</b>	<b>Belediye taşınmazlarının yerinde tespitini yaparak üzerinde fuzuli işgaller bulunması durumunda ecrimisil uygulaması yapılması.</b>
<b>Faaliyet 3.3.1.2</b>	<b>Ecrimisil İhbarnamesi Düzenlenmesi</b>
<b>Sorumlu Harcama Birimi veya Birimleri</b>	<b>EMLAK İSTİMLAK MÜDÜRLÜĞÜ</b>
<i>Açıklama : Belediye taşınmazlarının yerinde tespitini yaparak üzerinde fuzuli işgaller bulunması durumunda ecrimisil uygulaması yapılması.</i>	

<b>Ekonomik Kod</b>		<b>2015</b>
01	Personel Giderleri	20.500,00
02	SGK Devlet Primi Giderleri	2.500,00
03	Mal ve Hizmet Alım Giderleri	35.590,00
04	Faiz Giderleri	
05	Cari Transferler	1.180,00
06	Sermaye Giderleri	
07	Sermaye Transferleri	
08	Borç verme	
<b>Toplam Bütçe Kaynak İhtiyacı</b>		<b>59.770,00</b>
<b>Bütçe Dışı Kaynak</b>	Döner Sermaye	
	Diğer Yurt İçi	
	Yurt Dışı	
<b>Toplam Bütçe Dışı Kaynak İhtiyacı</b>		<b>0,00</b>
<b>Toplam Kaynak İhtiyacı</b>		<b>59.770,00</b>



## PERFORMANS HEDEFİ TABLOSU

<b>İdare Adı</b>	TEPEBAŞI BELEDİYESİ
------------------	---------------------

<b>Amaç 3</b>	Belediyenin yeni projeler üretirken, gelir artırıcı ve tasarrufa yönelik yöntemler uygulaması
<b>Hedef 3.4</b>	Belediye taşınmazlarının etkin ve verimli kullanımı ekonomiye kazandırılması amacıyla kiraya verilmesi.

<b>Strateji 3.4.1</b>	Belediye taşınmazlarının 2886 sayılı yasa gereği kiraya verilmesi. Kiralanması devam eden taşınmazların işlemlerinin takibinin yapılması. 2886 sayılı yasa hükümleri gereği ; sözleşmesi biten taşınmazlarla ilgili işlemlerin yapılması.
Açıklamalar	

<b>Performans Göstergeleri</b>		<b>2013</b>	<b>2014</b>	<b>2015</b>
1	Kiraya Verilen Taşınmazların Sayısı			150
Açıklama				

<b>Faaliyetler</b>	<b>Kaynak İhtiyacı (2015) (TL)</b>			
	<b>Bütçe</b>	<b>Bütçe Dışı</b>	<b>Toplam</b>	
1	Kiraya Verilen Taşınmazların Sayısı	59.740,00		<b>59.740,00</b>
<b>Genel Toplam</b>		<b>59.740,00</b>	<b>0,00</b>	<b>59.740,00</b>

**FAALİYET MALİYETLERİ TABLOSU**

<b>İdare Adı</b>	<b>TEPEBAŞI BELEDİYESİ</b>
<b>Hedef 3.4</b>	<b>Belediye taşınmazlarının etkin ve verimli kullanımı ekonomiye kazandırılması amacıyla kiraya verilmesi.</b>
<b>Faaliyet 3.4.1.1</b>	<b>Kiraya Verilen Taşınmazların Sayısı</b>
<b>Sorumlu Harcama Birimi veya Birimleri</b>	<b>EMLAK İSTİMLAK MÜDÜRLÜĞÜ</b>
<i>Açıklama : Belediye taşınmazlarının etkin ve verimli kullanımı ekonomiye kazandırılması amacıyla kiraya verilmesi.</i>	

<b>Ekonomik Kod</b>		<b>2015</b>
01	Personel Giderleri	20.500,00
02	SGK Devlet Primi Giderleri	2.500,00
03	Mal ve Hizmet Alım Giderleri	35.580,00
04	Faiz Giderleri	
05	Cari Transferler	1.160,00
06	Sermaye Giderleri	
07	Sermaye Transferleri	
08	Borç verme	
<b>Toplam Bütçe Kaynak İhtiyacı</b>		<b>59.740,00</b>
<b>Bütçe Dışı Kaynak</b>	Döner Sermaye	
	Diğer Yurt İçi	
	Yurt Dışı	
<b>Toplam Bütçe Dışı Kaynak İhtiyacı</b>		<b>0,00</b>
<b>Toplam Kaynak İhtiyacı</b>		<b>59.740,00</b>

## PERFORMANS HEDEFİ TABLOSU

<b>İdare Adı</b>	TEPEBAŞI BELEDİYESİ
------------------	---------------------

<b>Amaç 3</b>	Belediyenin yeni projeler üretirken, gelir artırıcı ve tasarrufa yönelik yöntemler uygulaması
<b>Hedef 3.5</b>	Belediyenin mülkiyetindeki arazilerde gelir getirici fonksiyonların geliştirilmesi için proje üretmek

<b>Strateji 3.5.1</b>	Belediye mülkiyetindeki arsaların konumlarına göre proje fikri geliştirilmesi Analiz çalışmalarının yapılması Avam projeleri hazırlanması Gerek görüldüğü durumlarda anket çalışması yapılması veya yaptırılması
Açıklamalar	

Performans Göstergeleri		2013	2014	2015
1	Belediye mülkiyetindeki arsaların konumlarına göre proje fikri geliştirilmesi			6
Açıklama				
2	Arazi çalışması gerçekleştirilen alanın oranı			100%
Açıklama				
3	Hazırlanan Avam projelerin oranı			3
Açıklama				
4	Gerek görüldüğü durumlarda anket çalışması yapılması veya yaptırılması			x
Açıklama				

Faaliyetler	Kaynak İhtiyacı (2015) (TL)			
	Bütçe	Bütçe Dışı	Toplam	
1	Belediye mülkiyetindeki arsaların konumlarına göre proje fikri geliştirilmesi	39.964,00	0,00	<b>39.964,00</b>
2	Arazi çalışması gerçekleştirilen alanın oranı	42.964,00	0,00	<b>42.964,00</b>
3	Hazırlanan Avam projelerin oranı	42.964,00	0,00	<b>42.964,00</b>
4	Gerek görüldüğü durumlarda anket çalışması yapılması veya yaptırılması	63.964,00	0,00	<b>63.964,00</b>
<b>Genel Toplam</b>		<b>189.856,00</b>	<b>0,00</b>	<b>189.856,00</b>

**FAALİYET MALİYETLERİ TABLOSU**

<b>İdare Adı</b>	<b>TEPEBAŞI BELEDİYESİ</b>
<b>Hedef 3.5</b>	<b>Belediyenin mülkiyetindeki arazilerde gelir getirici fonksiyonların geliştirilmesi için proje üretmek</b>
<b>Faaliyet 3.5.1.1</b>	<b>Belediye mülkiyetindeki arsaların konumlarına göre proje fikri geliştirilmesi</b>
<b>Sorumlu Harcama Birimi veya Birimleri</b>	<b>İMAR VE ŞEHİRCİLİK MÜDÜRLÜĞÜ</b>
<b>Açıklamalar</b>	

<b>Ekonomik Kod</b>		<b>2015</b>
01	Personel Giderleri	31.684,00
02	SGK Devlet Primi Giderleri	8.280,00
03	Mal ve Hizmet Alım Giderleri	
04	Faiz Giderleri	
05	Cari Transferler	
06	Sermaye Giderleri	
07	Sermaye Transferleri	
08	Borç verme	
<b>Toplam Bütçe Kaynak İhtiyacı</b>		<b>39.964,00</b>
<b>Bütçe Dışı Kaynak</b>	Döner Sermaye	
	Diğer Yurt İçi	
	Yurt Dışı	
<b>Toplam Bütçe Dışı Kaynak İhtiyacı</b>		<b>0,00</b>
<b>Toplam Kaynak İhtiyacı</b>		<b>39.964,00</b>

**FAALİYET MALİYETLERİ TABLOSU**

<b>İdare Adı</b>	<b>TEPEBAŞI BELEDİYESİ</b>
<b>Hedef 3.5</b>	<b>Belediyenin mülkiyetindeki arazilerde gelir getirici fonksiyonların geliştirilmesi için proje üretmek</b>
<b>Faaliyet 3.5.1.2</b>	<b>Arazi çalışması gerçekleştirilen alanın oranı</b>
<b>Sorumlu Harcama Birimi veya Birimleri</b>	<b>İMAR VE ŞEHİRCİLİK MÜDÜRLÜĞÜ</b>
<i>Açıklamalar</i>	

<b>Ekonomik Kod</b>		<b>2015</b>
01	Personeel Giderleri	31.684,00
02	SGK Devlet Primi Giderleri	8.280,00
03	Mal ve Hizmet Alım Giderleri	3.000,00
04	Faiz Giderleri	
05	Cari Transferler	
06	Sermaye Giderleri	
07	Sermaye Transferleri	
08	Borç verme	
<b>Toplam Bütçe Kaynak İhtiyacı</b>		<b>42.964,00</b>
<b>Bütçe Dışı Kaynak</b>	Döner Sermaye	
	Diğer Yurt İçi	
	Yurt Dışı	
<b>Toplam Bütçe Dışı Kaynak İhtiyacı</b>		<b>0,00</b>
<b>Toplam Kaynak İhtiyacı</b>		<b>42.964,00</b>

**FAALİYET MALİYETLERİ TABLOSU**

<b>İdare Adı</b>	<b>TEPEBAŞI BELEDİYESİ</b>
<b>Hedef 3.5</b>	<b>Belediyenin mülkiyetindeki arazilerde gelir getirici fonksiyonların geliştirilmesi için proje üretmek</b>
<b>Faaliyet 3.5.1.3</b>	<b>Hazırlanan Avam projelerin oranı</b>
<b>Sorumlu Harcama Birimi veya Birimleri</b>	<b>İMAR VE ŞEHİRCİLİK MÜDÜRLÜĞÜ</b>
<b>Açıklamalar</b>	

<b>Ekonomik Kod</b>		<b>2015</b>
01	Personel Giderleri	31.684,00
02	SGK Devlet Primi Giderleri	8.280,00
03	Mal ve Hizmet Alım Giderleri	3.000,00
04	Faiz Giderleri	
05	Cari Transferler	
06	Sermaye Giderleri	
07	Sermaye Transferleri	
08	Borç verme	
<b>Toplam Bütçe Kaynak İhtiyacı</b>		<b>42.964,00</b>
<b>Bütçe Dışı Kaynak</b>	Döner Sermaye	
	Diğer Yurt İçi	
	Yurt Dışı	
<b>Toplam Bütçe Dışı Kaynak İhtiyacı</b>		<b>0,00</b>
<b>Toplam Kaynak İhtiyacı</b>		<b>42.964,00</b>

**FAALİYET MALİYETLERİ TABLOSU**

<b>İdare Adı</b>	<b>TEPEBAŞI BELEDİYESİ</b>
<b>Hedef 3.5</b>	<b>Belediyenin mülkiyetindeki arazilerde gelir getirici fonksiyonların geliştirilmesi için proje üretmek</b>
<b>Faaliyet 3.5.1.4</b>	<b>Gerek görüldüğü durumlarda anket çalışması yapılması veya yaptırılması</b>
<b>Sorumlu Harcama Birimi veya Birimleri</b>	<b>İMAR VE ŞEHİRCİLİK MÜDÜRLÜĞÜ</b>
<b>Açıklamalar</b>	

<b>Ekonomik Kod</b>		<b>2015</b>
01	Personel Giderleri	31.684,00
02	SGK Devlet Primi Giderleri	8.280,00
03	Mal ve Hizmet Alım Giderleri	24.000,00
04	Faiz Giderleri	
05	Cari Transferler	
06	Sermaye Giderleri	
07	Sermaye Transferleri	
08	Borç verme	
<b>Toplam Bütçe Kaynak İhtiyacı</b>		<b>63.964,00</b>
<b>Bütçe Dışı Kaynak</b>	Döner Sermaye	
	Diğer Yurt İçi	
	Yurt Dışı	
<b>Toplam Bütçe Dışı Kaynak İhtiyacı</b>		<b>0,00</b>
<b>Toplam Kaynak İhtiyacı</b>		<b>63.964,00</b>

## PERFORMANS HEDEFİ TABLOSU

<b>İdare Adı</b>	TEPEBAŞI BELEDİYESİ
------------------	---------------------

<b>Amaç 3</b>	Belediyenin yeni projeler üretirken, gelir artırıcı ve tasarrufa yönelik yöntemler uygulaması
<b>Hedef 3.6</b>	Vatandaş memnuniyetini en üst seviyeye çıkarmak için, İnsan Kaynakları yönetimini etkin ve verimli kullanmak.

<b>3.6.1 Strateji</b>	Eğitim ihtiyacı tesbitinin yapılması- Yerel hizmetler konusunda çalışmalar yapan kuruluşların takip edilmesi-Eşdeğer belediyeler ile görüşmeler yapmak- Yerel hizmetlerle ilgili düzenlenen seminer, konferans, sempozyum gibi faaliyetleri takip etmek- Hukuki gelişmelerin takip edilmesi için eğitimlere katılmak- İşyeri idari kurullarını aktif hale getirmek
Açıklamalar	

Performans Göstergeleri		2013	2014	2015
1	Hizmet içi eğitim verilmesi (saat)			700
Açıklama				
2	Seminer, kongre, sempozyum vb. organizasyonlara katılım sağlanması			X
Açıklama				
3	İşçi ve memur sendikaları ile müşterek ihtiyaca yönelik eğitim programlarının hazırlanması			X
Açıklama				
4	İşe yeni başlayanlara özlük hakları ile ilgili bilgi verme ve kurum oryantasyonu yapılma oranı			100%
Açıklama				

Faaliyetler		Kaynak İhtiyacı (2015) (TL)		
		Bütçe	Bütçe Dışı	Toplam
1	Hizmet içi eğitim verilmesi (saat)	6.300,00	0,00	<b>6.300,00</b>
2	Seminer, kongre, sempozyum vb. organizasyonlara katılım sağlanması	6.800,00	0,00	<b>6.800,00</b>
3	İşçi ve memur sendikaları ile müşterek ihtiyaca yönelik eğitim programlarının hazırlanması	5.800,00	0,00	<b>5.800,00</b>
4	İşe yeni başlayanlara özlük hakları ile ilgili bilgi verme ve kurum oryantasyonu yapılma oranı	4.100,00	0,00	<b>4.100,00</b>
<b>Genel Toplam</b>		<b>23.000,00</b>	<b>0,00</b>	<b>23.000,00</b>



**FAALİYET MALİYETLERİ TABLOSU**

<b>İdare Adı</b>	<b>TEPEBAŞI BELEDİYESİ</b>
<b>Hedef 3.6</b>	<b>Vatandaş memnuniyetini en üst seviyeye çıkarmak için, İnsan Kaynakları yönetimini etkin ve verimli kullanmak.</b>
<b>Faaliyet 3.6.1.1</b>	<b>Hizmet içi eğitim verilmesi (saat)</b>
<b>Sorumlu Harcama Birimi veya Birimleri</b>	<b>İNSAN KAYNAKLARI VE EĞİTİM MÜDÜRLÜĞÜ</b>
<b>Açıklamalar</b>	

<b>Ekonomik Kod</b>		<b>2015</b>
01	Personel Giderleri	3.000,00
02	SGK Devlet Primi Giderleri	800,00
03	Mal ve Hizmet Alım Giderleri	2.500,00
04	Faiz Giderleri	
05	Cari Transferler	
06	Sermaye Giderleri	
07	Sermaye Transferleri	
08	Borç verme	
<b>Toplam Bütçe Kaynak İhtiyacı</b>		<b>6.300,00</b>
<b>Bütçe Dışı Kaynak</b>	Döner Sermaye	
	Diğer Yurt İçi	
	Yurt Dışı	
<b>Toplam Bütçe Dışı Kaynak İhtiyacı</b>		<b>0,00</b>
<b>Toplam Kaynak İhtiyacı</b>		<b>6.300,00</b>

**FAALİYET MALİYETLERİ TABLOSU**

<b>İdare Adı</b>	<b>TEPEBAŞI BELEDİYESİ</b>
<b>Hedef 3.6</b>	<b>Vatandaş memnuniyetini en üst seviyeye çıkarmak için, İnsan Kaynakları yönetimini etkin ve verimli kullanmak.</b>
<b>Faaliyet 3.6.1.2</b>	<b>Seminer, kongre, sempozyum vb. organizasyonlara katılım sağlanması</b>
<b>Sorumlu Harcama Birimi veya Birimleri</b>	<b>İNSAN KAYNAKLARI VE EĞİTİM MÜDÜRLÜĞÜ</b>
<b>Açıklamalar</b>	

<b>Ekonomik Kod</b>		<b>2015</b>
01	Personel Giderleri	3.000,00
02	SGK Devlet Primi Giderleri	800,00
03	Mal ve Hizmet Alım Giderleri	3.000,00
04	Faiz Giderleri	
05	Cari Transferler	
06	Sermaye Giderleri	
07	Sermaye Transferleri	
08	Borç verme	
<b>Toplam Bütçe Kaynak İhtiyacı</b>		<b>6.800,00</b>
<b>Bütçe Dışı Kaynak</b>	Döner Sermaye	
	Diğer Yurt İçi	
	Yurt Dışı	
<b>Toplam Bütçe Dışı Kaynak İhtiyacı</b>		<b>0,00</b>
<b>Toplam Kaynak İhtiyacı</b>		<b>6.800,00</b>

**FAALİYET MALİYETLERİ TABLOSU**

<b>İdare Adı</b>	<b>TEPEBAŞI BELEDİYESİ</b>
<b>Hedef 3.6</b>	<b>Vatandaş memnuniyetini en üst seviyeye çıkarmak için, İnsan Kaynakları yönetimini etkin ve verimli kullanmak.</b>
<b>Faaliyet 3.6.1.3</b>	<b>İşçi ve memur sendikaları ile müşterek ihtiyaca yönelik eğitim programlarının hazırlanması</b>
<b>Sorumlu Harcama Birimi veya Birimleri</b>	<b>İNSAN KAYNAKLARI VE EĞİTİM MÜDÜRLÜĞÜ</b>
<b>Açıklamalar</b>	

<b>Ekonomik Kod</b>		<b>2015</b>
01	Personel Giderleri	3.000,00
02	SGK Devlet Primi Giderleri	800,00
03	Mal ve Hizmet Alım Giderleri	2.000,00
04	Faiz Giderleri	
05	Cari Transferler	
06	Sermaye Giderleri	
07	Sermaye Transferleri	
08	Borç verme	
<b>Toplam Bütçe Kaynak İhtiyacı</b>		<b>5.800,00</b>
<b>Bütçe Dışı Kaynak</b>	Döner Sermaye	
	Diğer Yurt İçi	
	Yurt Dışı	
<b>Toplam Bütçe Dışı Kaynak İhtiyacı</b>		<b>0,00</b>
<b>Toplam Kaynak İhtiyacı</b>		<b>5.800,00</b>

**FAALİYET MALİYETLERİ TABLOSU**

<b>İdare Adı</b>	<b>TEPEBAŞI BELEDİYESİ</b>
<b>Hedef 3.6</b>	<b>Vatandaş memnuniyetini en üst seviyeye çıkarmak için, İnsan Kaynakları yönetimini etkin ve verimli kullanmak.</b>
<b>Faaliyet 3.6.1.4</b>	<b>İşe yeni başlayanlara özlük hakları ile ilgili bilgi verme ve kurum oryantasyonu yapılma oranı</b>
<b>Sorumlu Harcama Birimi veya Birimleri</b>	<b>İNSAN KAYNAKLARI VE EĞİTİM MÜDÜRLÜĞÜ</b>
<b>Açıklamalar</b>	

<b>Ekonomik Kod</b>		<b>2015</b>
01	Personel Giderleri	3.000,00
02	SGK Devlet Primi Giderleri	800,00
03	Mal ve Hizmet Alım Giderleri	300,00
04	Faiz Giderleri	
05	Cari Transferler	
06	Sermaye Giderleri	
07	Sermaye Transferleri	
08	Borç verme	
<b>Toplam Bütçe Kaynak İhtiyacı</b>		<b>4.100,00</b>
<b>Bütçe Dışı Kaynak</b>	Döner Sermaye	
	Diğer Yurt İçi	
	Yurt Dışı	
<b>Toplam Bütçe Dışı Kaynak İhtiyacı</b>		<b>0,00</b>
<b>Toplam Kaynak İhtiyacı</b>		<b>4.100,00</b>

## PERFORMANS HEDEFİ TABLOSU

<b>İdare Adı</b>	TEPEBAŞI BELEDİYESİ
------------------	---------------------

<b>Amaç 3</b>	Belediyenin yeni projeler üretirken, gelir artırıcı ve tasarrufa yönelik yöntemler uygulaması
<b>Hedef 3.7</b>	Tahakkuk Kayıplarının azaltılması için tarama servisinin kurulması

<b>Strateji 3.7.1</b>	91 Mahallenin beyan bilgileri incelenerek tahakkuk kaybının en aza indirilmesi
Açıklamalar	

<b>Performans Göstergeleri</b>		<b>2013</b>	<b>2014</b>	<b>2015</b>
1	Tahakkuk kaybı oranı			4%
Açıklama				

<b>Faaliyetler</b>		<b>Kaynak İhtiyacı (2015) (TL)</b>		
		<b>Bütçe</b>	<b>Bütçe Dışı</b>	<b>Toplam</b>
1	Tahakkuk kaybı oranı	287.000,00	0,00	<b>287.000,00</b>
<b>Genel Toplam</b>		<b>287.000,00</b>	<b>0,00</b>	<b>287.000,00</b>

**FAALİYET MALİYETLERİ TABLOSU**

<b>İdare Adı</b>	<b>TEPEBAŞI BELEDİYESİ</b>
<b>Hedef 3.7</b>	<b>Tahakkuk Kayıplarının azaltılması için tarama servisinin kurulması</b>
<b>Faaliyet 3.7.1.1</b>	<b>Tahakkuk kaybı oranı</b>
<b>Sorumlu Harcama Birimi veya Birimleri</b>	<b>MALİ HİZMETLER MÜDÜRLÜĞÜ</b>
<b>Açıklamalar</b>	

<b>Ekonomik Kod</b>		<b>2015</b>
01	Personel Giderleri	245.000,00
02	SGK Devlet Primi Giderleri	41.000,00
03	Mal ve Hizmet Alım Giderleri	1.000,00
04	Faiz Giderleri	
05	Cari Transferler	
06	Sermaye Giderleri	
07	Sermaye Transferleri	
08	Borç verme	
<b>Toplam Bütçe Kaynak İhtiyacı</b>		<b>287.000,00</b>
<b>Bütçe Dışı Kaynak</b>	Döner Sermaye	
	Diğer Yurt İçi	
	Yurt Dışı	
<b>Toplam Bütçe Dışı Kaynak İhtiyacı</b>		<b>0,00</b>
<b>Toplam Kaynak İhtiyacı</b>		<b>287.000,00</b>

## PERFORMANS HEDEFİ TABLOSU

<b>İdare Adı</b>	TEPEBAŞI BELEDİYESİ
------------------	---------------------

<b>Amaç 3</b>	Belediyenin yeni projeler üretirken, gelir artırıcı ve tasarrufa yönelik yöntemler uygulaması
<b>Hedef 3.8</b>	Parkların sulama ve aydınlatma maliyetlerini azaltmak için çalışmalar yapmak

<b>Strateji 3.8.1</b>	Yeni yapılan ve/veya yenilenen parklarda su tasarrufu sağlamak için otomatik sulama sistemi yapmak. - Yeni yapılan ve/veya yenilenen parklarda elektrik tasarrufu sağlamak için ledli, güneş panelli vb. aydınlatma elemanları kullanmak.
Açıklamalar	

Performans Göstergeleri		2013	2014	2015
1	Otomatik sulama yapılacak park (adet)			15
Açıklama				
2	Ledli,güneş panelli vb. Aydınlatma Elemanları (adet)			50
Açıklama				

Faaliyetler		Kaynak İhtiyacı (2015) (TL)		
		Bütçe	Bütçe Dışı	Toplam
1	Otomatik sulama yapılacak park (adet)	355.810,00	0,00	<b>355.810,00</b>
2	Ledli,güneş panelli vb. Aydınlatma Elemanları (adet)	100.000,00	0,00	<b>100.000,00</b>
<b>Genel Toplam</b>		<b>455.810,00</b>	<b>0,00</b>	<b>455.810,00</b>

**FAALİYET MALİYETLERİ TABLOSU**

<b>İdare Adı</b>	<b>TEPEBAŞI BELEDİYESİ</b>
<b>Hedef 3.8</b>	<b>Parkların sulama ve aydınlatma maliyetlerini azaltmak için çalışmalar yapmak</b>
<b>Faaliyet 3.8.1.1</b>	<b>Otomatik sulama yapılacak park(adet)</b>
<b>Sorumlu Harcama Birimi veya Birimleri</b>	<b>PARK VE BAHÇELER MÜDÜRLÜĞÜ</b>
<i>Açıklamalar: Yeni yapılan ve/veya yenilen parklardan 15 adetine otomatik sulama yapılacaktır.</i>	

<b>Ekonomik Kod</b>		<b>2015</b>
01	Personel Giderleri	115.415,00
02	SGK Devlet Primi Giderleri	40.395,00
03	Mal ve Hizmet Alım Giderleri	200.000,00
04	Faiz Giderleri	
05	Cari Transferler	
06	Sermaye Giderleri	
07	Sermaye Transferleri	
08	Borç verme	
<b>Toplam Bütçe Kaynak İhtiyacı</b>		<b>355.810,00</b>
<b>Bütçe Dışı Kaynak</b>	Döner Sermaye	
	Diğer Yurt İçi	
	Yurt Dışı	
<b>Toplam Bütçe Dışı Kaynak İhtiyacı</b>		<b>0,00</b>
<b>Toplam Kaynak İhtiyacı</b>		<b>355.810,00</b>



**FAALİYET MALİYETLERİ TABLOSU**

<b>İdare Adı</b>	<b>TEPEBAŞI BELEDİYESİ</b>
<b>Hedef 3.8</b>	<b>Parkların sulama ve aydınlatma maliyetlerini azaltmak için çalışmalar yapmak</b>
<b>Faaliyet 3.8.1.2</b>	<b>Ledli,güneş panellivb.Aydınlatma Elemanları (adet)</b>
<b>Sorumlu Harcama Birimi veya Birimleri</b>	<b>PARK VE BAHÇELER MÜDÜRLÜĞÜ</b>
<i>Açıklamalar: Yeni yapılan ve/veya yenilen parklara 50 adet ledli, güneş panelli vb. aydınlatma elemanı monte edilecektir.</i>	

<b>Ekonomik Kod</b>		<b>2015</b>
01	Personel Giderleri	
02	SGK Devlet Primi Giderleri	
03	Mal ve Hizmet Alım Giderleri	100.000,00
04	Faiz Giderleri	
05	Cari Transferler	
06	Sermaye Giderleri	
07	Sermaye Transferleri	
08	Borç verme	
<b>Toplam Bütçe Kaynak İhtiyacı</b>		<b>100.000,00</b>
<b>Bütçe Dışı Kaynak</b>	Döner Sermaye	
	Diğer Yurt İçi	
	Yurt Dışı	
<b>Toplam Bütçe Dışı Kaynak İhtiyacı</b>		<b>0,00</b>
<b>Toplam Kaynak İhtiyacı</b>		<b>100.000,00</b>

**PERFORMANS HEDEFİ TABLOSU**

<b>İdare Adı</b>	TEPEBAŞI BELEDİYESİ
------------------	---------------------

<b>Amaç 3</b>	Belediyenin yeni projeler üretirken, gelir artırıcı ve tasarrufa yönelik yöntemler uygulaması
<b>Hedef 3.9</b>	Belediyemizde verilen hizmetler kapsamında, hizmet binalarında ve vatandaşa sunulan hizmetlerde bakım onarım vb. durumlarda, malzeme ve enerji kullanımının asgari düzeyde tasarruflarının sağlanması

<b>Strateji 3.9.1</b>	<p>İş yerinde iş kaybının önlenmesi amacıyla, personele yönelik grip vb. bulaşıcı hastalıklarla mücadele için koruyucu aşı uygulamaları yapılması</p> <p>Belediyemiz işçi personelinin hastalıklardan korunması, iş kaybının önlenmesi amacıyla periyodik muayene ve tetkiklerinin yapılması</p> <p>Özel Bakım Yaşlısı Konuk Evi, Yaşlı Konuk Evi ve Montaj Atolyesi gibi binaların tadilatlarının sponsorlarca yaptırılmasının sağlanması</p> <p>Evde Bakım Hizmetlerinden yararlanan vatandaşların ihtiyaç duyduğu gıda, eşya, ilaç, tıbbi malzeme, yetişkin hasta bezi ve maması, bebek bezi ve maması, engelli aracı vb. gereçlerin temininde bağış ve gönüllülerce verilen malzemelerden yararlanılması</p>
-----------------------	--

Açıklamalar

<b>Performans Göstergeleri</b>		<b>2013</b>	<b>2014</b>	<b>2015</b>
1	Belediyemiz personeline her yıl periyodik olarak mevsimsel grip aşısı yapılması			% 100
2	Belediyemiz işçi personelin her yıl periyodik muayenelerinin Kurum Hekimi tarafından yapılması			% 100
3	Belediyemiz işçi personelinin yılda bir kez periyodik tetkiklerinin yapılması			1
4	Belediyemize bağlı Özel Bakım Yaşlısı Konuk Evi, Yaşlı Konuk Evi ve Montaj Atolyesi gibi binaların tadilatlarının sponsorlar tarafından yapılması			x
5	Hayırsever vatandaşlar tarafından verilen bağış malzemelerinin Evde Bakım Hizmetlerinde kullanımının sağlanması			% 100

<b>Faaliyetler</b>		<b>Kaynak İhtiyacı (2015) (TL)</b>		
		<b>Bütçe</b>	<b>Bütçe Dışı</b>	<b>Toplam</b>
1	Belediyemiz personeline her yıl periyodik olarak mevsimsel grip aşısı yapılması	16.953,00	0,00	<b>16.953,00</b>
2	Belediyemiz işçi personelin her yıl periyodik muayenelerinin Kurum Hekimi tarafından yapılması	14.453,00	0,00	<b>14.453,00</b>
3	Belediyemiz işçi personelinin yılda bir kez periyodik tetkiklerinin yapılması	14.453,00	0,00	<b>14.453,00</b>
4	Belediyemize bağlı Özel Bakım Yaşlısı Konuk Evi, Yaşlı Konuk Evi ve Montaj Atolyesi gibi binaların tadilatlarının sponsorlar tarafından yapılması	9.453,00	0,00	<b>9.453,00</b>
5	Hayırsever vatandaşlar tarafından verilen bağış malzemelerinin Evde Bakım Hizmetlerinde kullanımının sağlanması	14.453,00	0,00	<b>14.453,00</b>
<b>Genel Toplam</b>		<b>69.765,00</b>	<b>0,00</b>	<b>69.765,00</b>

**FAALİYET MALİYETLERİ TABLOSU**

<b>İdare Adı</b>	<b>TEPEBAŞI BELEDİYESİ</b>
<b>Hedef 3.9</b>	<b>Belediyeimizde verilen hizmetler kapsamında, hizmet binalarında ve vatandaşlara sunulan hizmetlerde bakım onarım vb. durumlarda, malzeme ve enerji kullanımının asgari düzeyde tasarruflarının sağlanması</b>
<b>Faaliyet 3.9.1.1</b>	<b>Belediyeimiz personeline her yıl periyodik olarak mevsimsel grip aşısı yapılması</b>
<b>Sorumlu Harcama Birimi veya Birimleri</b>	<b>SAĞLIK İŞLERİ MÜDÜRLÜĞÜ</b>
<b>Açıklamalar</b>	

<b>Ekonomik Kod</b>		<b>2015</b>
01	Personeel Giderleri	8.080,00
02	SGK Devlet Primi Giderleri	1.373,00
03	Mal ve Hizmet Alım Giderleri	7.500,00
04	Faiz Giderleri	
05	Cari Transferler	
06	Sermaye Giderleri	
07	Sermaye Transferleri	
08	Borç verme	
<b>Toplam Bütçe Kaynak İhtiyacı</b>		<b>16.953,00</b>
<b>Bütçe Dışı Kaynak</b>	Döner Sermaye	
	Diğer Yurt İçi	
	Yurt Dışı	
<b>Toplam Bütçe Dışı Kaynak İhtiyacı</b>		<b>0,00</b>
<b>Toplam Kaynak İhtiyacı</b>		<b>16.953,00</b>

**FAALİYET MALİYETLERİ TABLOSU**

<b>İdare Adı</b>	<b>TEPEBAŞI BELEDİYESİ</b>
<b>Hedef 3.9</b>	<b>Belediyemizde verilen hizmetler kapsamında, hizmet binalarında ve vatandaşa sunulan hizmetlerde bakım onarım vb. durumlarda, malzeme ve enerji kullanımının asgari düzeyde tasarruflarının sağlanması</b>
<b>Faaliyet 3.9.1.2</b>	<b>Belediyemiz işçi personelin her yıl periyodik muayenelerinin Kurum Hekimi tarafından yapılması</b>
<b>Sorumlu Harcama Birimi veya Birimleri</b>	<b>SAĞLIK İŞLERİ MÜDÜRLÜĞÜ</b>
<b>Açıklamalar</b>	

<b>Ekonomik Kod</b>		<b>2015</b>
01	Personel Giderleri	8.080,00
02	SGK Devlet Primi Giderleri	1.373,00
03	Mal ve Hizmet Alım Giderleri	5.000,00
04	Faiz Giderleri	
05	Cari Transferler	
06	Sermaye Giderleri	
07	Sermaye Transferleri	
08	Borç verme	
<b>Toplam Bütçe Kaynak İhtiyacı</b>		<b>14.453,00</b>
<b>Bütçe Dışı Kaynak</b>	Döner Sermaye	
	Diğer Yurt İçi	
	Yurt Dışı	
<b>Toplam Bütçe Dışı Kaynak İhtiyacı</b>		<b>0,00</b>
<b>Toplam Kaynak İhtiyacı</b>		<b>14.453,00</b>

**FAALİYET MALİYETLERİ TABLOSU**

<b>İdare Adı</b>	<b>TEPEBAŞI BELEDİYESİ</b>
<b>Hedef 3.9</b>	<b>Belediyemizde verilen hizmetler kapsamında, hizmet binalarında ve vatandaşa sunulan hizmetlerde bakım onarım vb. durumlarda, malzeme ve enerji kullanımının asgari düzeyde tasarruflarının sağlanması</b>
<b>Faaliyet 3.9.1.3</b>	<b>Belediyemiz işçi personelinin yılda bir kez periyodik tetkiklerinin yapılması</b>
<b>Sorumlu Harcama Birimi veya Birimleri</b>	<b>SAĞLIK İŞLERİ MÜDÜRLÜĞÜ</b>
<b>Açıklamalar</b>	

<b>Ekonomik Kod</b>		<b>2015</b>
01	Personeel Giderleri	8.080,00
02	SGK Devlet Primi Giderleri	1.373,00
03	Mal ve Hizmet Alım Giderleri	5.000,00
04	Faiz Giderleri	
05	Cari Transferler	
06	Sermaye Giderleri	
07	Sermaye Transferleri	
08	Borç verme	
<b>Toplam Bütçe Kaynak İhtiyacı</b>		<b>14.453,00</b>
<b>Bütçe Dışı Kaynak</b>	Döner Sermaye	
	Diğer Yurt İçi	
	Yurt Dışı	
<b>Toplam Bütçe Dışı Kaynak İhtiyacı</b>		<b>0,00</b>
<b>Toplam Kaynak İhtiyacı</b>		<b>14.453,00</b>

**FAALİYET MALİYETLERİ TABLOSU**

<b>İdare Adı</b>	<b>TEPEBAŞI BELEDİYESİ</b>
<b>Hedef 3.9</b>	<b>Belediyemizde verilen hizmetler kapsamında, hizmet binalarında ve vatandaşlara sunulan hizmetlerde bakım onarım vb. durumlarda, malzeme ve enerji kullanımının asgari düzeyde tasarruflarının sağlanması</b>
<b>Faaliyet 3.9.1.4</b>	<b>Belediyemize bağlı Özel Bakım Yaşlısı Konuk Evi, Yaşlı Konuk Evi ve Montaj Atolyesi gibi binaların tadilatlarının sponsorlar tarafından yapılması</b>
<b>Sorumlu Harcama Birimi veya Birimleri</b>	<b>SAĞLIK İŞLERİ MÜDÜRLÜĞÜ</b>
<b>Açıklamalar</b>	

<b>Ekonomik Kod</b>		<b>2015</b>
01	Personel Giderleri	8.080,00
02	SGK Devlet Primi Giderleri	1.373,00
03	Mal ve Hizmet Alım Giderleri	
04	Faiz Giderleri	
05	Cari Transferler	
06	Sermaye Giderleri	
07	Sermaye Transferleri	
08	Borç verme	
<b>Toplam Bütçe Kaynak İhtiyacı</b>		<b>9.453,00</b>
<b>Bütçe Dışı Kaynak</b>	Döner Sermaye	
	Diğer Yurt İçi	
	Yurt Dışı	
<b>Toplam Bütçe Dışı Kaynak İhtiyacı</b>		<b>0,00</b>
<b>Toplam Kaynak İhtiyacı</b>		<b>9.453,00</b>

**FAALİYET MALİYETLERİ TABLOSU**

<b>İdare Adı</b>	<b>TEPEBAŞI BELEDİYESİ</b>
<b>Hedef 3.9</b>	<b>Belediyemizde verilen hizmetler kapsamında, hizmet binalarında ve vatandaşa sunulan hizmetlerde bakım onarım vb. durumlarda, malzeme ve enerji kullanımının asgari düzeyde tasarruflarının sağlanması</b>
<b>Faaliyet 3.9.1.5</b>	<b>Hayıreveer vatandaşlar tarafından verilen bağış malzemelerinin Evde Bakım Hizmetlerinde kullanımının sağlanması</b>
<b>Sorumlu Harcama Birimi veya Birimleri</b>	<b>SAĞLIK İŞLERİ MÜDÜRLÜĞÜ</b>
<b>Açıklamalar</b>	

<b>Ekonomik Kod</b>		<b>2015</b>
01	Personeel Giderleri	8.080,00
02	SGK Devlet Primi Giderleri	1.373,00
03	Mal ve Hizmet Alım Giderleri	5.000,00
04	Faiz Giderleri	
05	Cari Transferler	
06	Sermaye Giderleri	
07	Sermaye Transferleri	
08	Borç verme	
<b>Toplam Bütçe Kaynak İhtiyacı</b>		<b>14.453,00</b>
<b>Bütçe Dışı Kaynak</b>	Döner Sermaye	
	Diğer Yurt İçi	
	Yurt Dışı	
<b>Toplam Bütçe Dışı Kaynak İhtiyacı</b>		<b>0,00</b>
<b>Toplam Kaynak İhtiyacı</b>		<b>14.453,00</b>

## PERFORMANS HEDEFİ TABLOSU

<b>İdare Adı</b>	TEPEBAŞI BELEDİYESİ
------------------	---------------------

<b>Amaç 3</b>	Belediyenin yeni projeler üretirken, gelir artırıcı ve tasarrufa yönelik yöntemler uygulaması
<b>Hedef 3.10</b>	Sahipsiz başıboş yaralı, bakıma ve tedaviye muhtaç sokak hayvanlarının bakım, tedavi ve kısırlaştırılma süreçlerindeki ihtiyaçlarının kurum ve kuruluşlardan temin edilmesi

<b>Strateji 3.10.1</b>	İlimizde bulunan kurumların yemekhanelerindeki ekmek fazlalarının alınarak barınağa getirilmesi. İlimizde bulunan büyük marketlerin sonkullanma tarihi dolmuş ve dolmakta olan kırmızı ve beyaz etlerin alınarak barınağa getirilmesi. Belediyemiz Sağlık İşleri Müdürlüğü ve İlimizde bulunan sağlık kurumlarının kullanım süresi dolmuş ve dolmakta olan medikal malzeme ve ilaçların alınarak barınağa getirilmesi. İl Gıda Tarım ve Hayvancılık Müdürlüğü'nden yasalar çerçevesinde aşı temin edilmesi.
Açıklamalar	

Performans Göstergeleri		2013	2014	2015
1	Kurumların Yemekhanelerinden Ekmek Toplama			15 Defa
2	Büyük Marketlerden Kırmızı ve Beyaz Et Toplama			15 Defa
3	Sağlık Kurumlarından Medikal Malzeme ve İlaç Toplama			1 Defa
4	Gıda Tarım ve Hayvancılık Müdürlüğü'nden aşı temini			1 Defa

Faaliyetler		Kaynak İhtiyacı (2015) (TL)		
		Bütçe	Bütçe Dışı	Toplam
1	Kurumların Yemekhanelerinden Ekmek Toplama	37,00	0,00	37,00
2	Büyük Marketlerden Kırmızı ve Beyaz Et Toplama	37,00	0,00	37,00
3	Sağlık Kurumlarından Medikal Malzeme ve İlaç Toplama	37,00	0,00	37,00
4	Gıda Tarım ve Hayvancılık Müdürlüğü'nden aşı temini	37,00	0,00	37,00
<b>Genel Toplam</b>		<b>148,00</b>	<b>0,00</b>	<b>148,00</b>



**FAALİYET MALİYETLERİ TABLOSU**

<b>İdare Adı</b>	<b>TEPEBAŞI BELEDİYESİ</b>
<b>Hedef 3.10</b>	<b>Sahipsiz başıboş yaralı, bakıma ve tedaviye muhtaç sokak hayvanlarının bakım, tedavi ve kısırlaştırılma süreçlerindeki ihtiyaçlarının kurum ve kuruluşlardan temin edilmesi</b>
<b>Faaliyet 3.10.1.1</b>	<b>Kurumların Yemekhanelerinden Ekmek Toplama</b>
<b>Sorumlu Harcama Birimi veya Birimleri</b>	<b>VETERİNER İŞLERİ MÜDÜRLÜĞÜ</b>
<p><i>Açıklamalar : Kurumların yemekhanelerinden ekmek toplayarak Müdürlüğümüze bağlı Doğal Yaşam Merkezindeki hayvanların beslenmelerinde kullanılacaktır. Doğal Yaşam Merkezindeki hayvanların beslenme ihtiyacı karşılanarak ekmek israfının önüne geçilmeye çalışılmaktadır.</i></p>	

<b>Ekonomik Kod</b>		<b>2015</b>
01	Personeel Giderleri	19,00
02	SGK Devlet Primi Giderleri	3,00
03	Mal ve Hizmet Alım Giderleri	15,00
04	Faiz Giderleri	
05	Cari Transferler	
06	Sermaye Giderleri	
07	Sermaye Transferleri	
08	Borç verme	
<b>Toplam Bütçe Kaynak İhtiyacı</b>		<b>37,00</b>
<b>Bütçe Dışı Kaynak</b>	Döner Sermaye	
	Diğer Yurt İçi	
	Yurt Dışı	
<b>Toplam Bütçe Dışı Kaynak İhtiyacı</b>		<b>0,00</b>
<b>Toplam Kaynak İhtiyacı</b>		<b>37,00</b>

**FAALİYET MALİYETLERİ TABLOSU**

<b>İdare Adı</b>	<b>TEPEBAŞI BELEDİYESİ</b>
<b>Hedef 3.10</b>	<b>Sahipsiz başıboş yaralı, bakıma ve tedaviye muhtaç sokak hayvanlarının bakım, tedavi ve kısırlaştırılma süreçlerindeki ihtiyaçlarının kurum ve kuruluşlardan temin edilmesi</b>
<b>Faaliyet 3.10.1.2</b>	<b>Büyük Marketlerden Kırmızı ve Beyaz Et Toplama</b>
<b>Sorumlu Harcama Birimi veya Birimleri</b>	<b>VETERİNER İŞLERİ MÜDÜRLÜĞÜ</b>
<p><i>Açıklamalar : Büyük Marketlerden Kırmızı ve Beyaz et toplanarak Müdürlüğümüze bağlı Doğal Yaşam Merkezindeki hayvanların beslenmelerinde kullanılacaktır. Doğal Yaşam Merkezindeki hayvanların beslenme ihtiyacı karşılanarak maliyetler düşürülmeye çalışılmaktadır.</i></p>	

<b>Ekonomik Kod</b>		<b>2015</b>
01	Personeel Giderleri	19,00
02	SGK Devlet Primi Giderleri	3,00
03	Mal ve Hizmet Alım Giderleri	15,00
04	Faiz Giderleri	
05	Cari Transferler	
06	Sermaye Giderleri	
07	Sermaye Transferleri	
08	Borç verme	
<b>Toplam Bütçe Kaynak İhtiyacı</b>		<b>37,00</b>
<b>Bütçe Dışı Kaynak</b>	Döner Sermaye	
	Diğer Yurt İçi	
	Yurt Dışı	
<b>Toplam Bütçe Dışı Kaynak İhtiyacı</b>		<b>0,00</b>
<b>Toplam Kaynak İhtiyacı</b>		<b>37,00</b>

**FAALİYET MALİYETLERİ TABLOSU**

<b>İdare Adı</b>	<b>TEPEBAŞI BELEDİYESİ</b>
<b>Hedef 3.10</b>	<b>Sahipsiz başıboş yaralı, bakıma ve tedaviye muhtaç sokak hayvanlarının bakım, tedavi ve kısırlaştırılma süreçlerindeki ihtiyaçlarının kurum ve kuruluşlardan temin edilmesi</b>
<b>Faaliyet 3.10.1.3</b>	<b>Sağlık Kurumlarından Medikal Malzeme ve İlaç Toplama</b>
<b>Sorumlu Harcama Birimi veya Birimleri</b>	<b>VETERİNER İŞLERİ MÜDÜRLÜĞÜ</b>
<i>Açıklamalar : Sağlık Kurumlarından Medikal Malzeme ve İlaç Toplayarak Müdürlüğümüze bağlı Doğal yaşam merkezindeki sokak hayvanlarının tedavilerinde kullanılarak medikal malzeme ihtiyacı karşılanarak maliyetler düşürülmeye çalışılmaktadır.</i>	

<b>Ekonomik Kod</b>		<b>2015</b>
01	Personeel Giderleri	19,00
02	SGK Devlet Primi Giderleri	3,00
03	Mal ve Hizmet Alım Giderleri	15,00
04	Faiz Giderleri	
05	Cari Transferler	
06	Sermaye Giderleri	
07	Sermaye Transferleri	
08	Borç verme	
<b>Toplam Bütçe Kaynak İhtiyacı</b>		<b>37,00</b>
<b>Bütçe Dışı Kaynak</b>	Döner Sermaye	
	Diğer Yurt İçi	
	Yurt Dışı	
<b>Toplam Bütçe Dışı Kaynak İhtiyacı</b>		<b>0,00</b>
<b>Toplam Kaynak İhtiyacı</b>		<b>37,00</b>

**FAALİYET MALİYETLERİ TABLOSU**

<b>İdare Adı</b>	<b>TEPEBAŞI BELEDİYESİ</b>
<b>Hedef 3.10</b>	<b>Sahipsiz başıboş yaralı, bakıma ve tedaviye muhtaç sokak hayvanlarının bakım, tedavi ve kısırlaştırılma süreçlerindeki ihtiyaçlarının kurum ve kuruluşlardan temin edilmesi</b>
<b>Faaliyet 3.10.1.4</b>	<b>Gıda Tarım ve Hayvancılık Müdürlüğü'nden aşı temini</b>
<b>Sorumlu Harcama Birimi veya Birimleri</b>	<b>VETERİNER İŞLERİ MÜDÜRLÜĞÜ</b>
<p><i>Açıklamalar : Gıda Tarım ve Hayvancılık Müdürlüğü'nden kuduz aşısı temin edilerek sahipsiz sokak hayvanları aşılanmaktadır. Müdürlüğümüze olan maliyetleri düşürülmeye çalışılmaktadır.</i></p>	

<b>Ekonomik Kod</b>		<b>2015</b>
01	Personeel Giderleri	19,00
02	SGK Devlet Primi Giderleri	3,00
03	Mal ve Hizmet Alım Giderleri	15,00
04	Faiz Giderleri	
05	Cari Transferler	
06	Sermaye Giderleri	
07	Sermaye Transferleri	
08	Borç verme	
<b>Toplam Bütçe Kaynak İhtiyacı</b>		<b>37,00</b>
<b>Bütçe Dışı Kaynak</b>	Döner Sermaye	
	Diğer Yurt İçi	
	Yurt Dışı	
<b>Toplam Bütçe Dışı Kaynak İhtiyacı</b>		<b>0,00</b>
<b>Toplam Kaynak İhtiyacı</b>		<b>37,00</b>

## PERFORMANS HEDEFİ TABLOSU

<b>İdare Adı</b>	TEPEBAŞI BELEDİYESİ
------------------	---------------------

<b>Amaç 3</b>	Belediyenin yeni projeler üretirken, gelir artırıcı ve tasarrufa yönelik yöntemler uygulaması
<b>Hedef 3.11</b>	Bilgi teknolojilerinin etkin ve verimli kullanılmasını sağlayarak tasarrufa katkıda bulunmak.

<b>Strateji 3.11.1</b>	Tüm Müdürlükler ile elektronik ortamda yapılacak iletişim sonucu zaman tasarrufu sağlanmak, Belge Yönetim Sistemi sayesinde kağıt israfının önlenmesi sonucu maliyetlerin düşürmek ve kuruma ekonomik fayda sağlanmak, İlgili Müdürlükler ile koordineli çalışmak, Vatandaşın belediyeye gelmeden hizmetlerimizden faydalanmalarını sağlamak.
Açıklamalar	

<b>Performans Göstergeleri</b>		<b>2013</b>	<b>2014</b>	<b>2015</b>
1	Elektronik Belge Yönetim sistemine geçilmesi			50%
2	Belge Yönetim sistemi konusunda eğitim verilmesi			1
3	Bilgiye erişim araçlarımızın güncel tutulması için toplantılar düzenlemek.			3
4	E-belediyecilik hizmetlerini kullanan vatandaş oranını arttırmak			5%
5	Verilerimizin güvenliğinin sağlanması için afet kurtarma merkezinin kurulması.			25%
6	Elektronik imzaya geçilmesi			50%

<b>Faaliyetler</b>		<b>Kaynak İhtiyacı (2015) (TL)</b>		
		<b>Bütçe</b>	<b>Bütçe Dışı</b>	<b>Toplam</b>
1	Elektronik Belge Yönetim sistemine geçilmesi	0,00	0,00	<b>0,00</b>
2	Belge Yönetim sistemi konusunda eğitim verilmesi	3.000,00	0,00	<b>3.000,00</b>
3	Bilgiye erişim araçlarımızın güncel tutulması için toplantılar düzenlemek.	6.700,00	0,00	<b>6.700,00</b>
4	E-belediyecilik hizmetlerini kullanan vatandaş oranını arttırmak	11.700,00	0,00	<b>11.700,00</b>
5	Verilerimizin güvenliğinin sağlanması için afet kurtarma merkezinin kurulması.	121.350,00	0,00	<b>121.350,00</b>
6	Elektronik imzaya geçilmesi	118.800,00	0,00	<b>118.800,00</b>
<b>Genel Toplam</b>		<b>261.550,00</b>	<b>0,00</b>	<b>261.550,00</b>

<b>İdare Adı</b>	<b>TEPEBAŞI BELEDİYESİ</b>
<b>Hedef 3.11</b>	<b>Bilgi teknolojilerinin etkin ve verimli kullanılmasını sağlayarak tasarrufa katkıda bulunmak.</b>
<b>Faaliyet 3.11.1.1</b>	<b>Elektronik Belge Yönetim sistemine geçilmesi</b>
<b>Sorumlu Harcama Birimi veya Birimleri</b>	<b>YAZI İŞLERİ MÜDÜRLÜĞÜ</b>
<b>Açıklamalar</b>	

<b>Ekonomik Kod</b>		<b>2015</b>
01	Personel Giderleri	0,00
02	SGK Devlet Primi Giderleri	0,00
03	Mal ve Hizmet Alım Giderleri	0,00
04	Faiz Giderleri	0,00
05	Cari Transferler	0,00
06	Sermaye Giderleri	0,00
07	Sermaye Transferleri	0,00
08	Borç verme	0,00
<b>Toplam Bütçe Kaynak İhtiyacı</b>		<b>0,00</b>
<b>Bütçe Dışı Kaynak</b>	Döner Sermaye	
	Diğer Yurt İçi	
	Yurt Dışı	
<b>Toplam Bütçe Dışı Kaynak İhtiyacı</b>		<b>0,00</b>
<b>Toplam Kaynak İhtiyacı</b>		<b>0,00</b>

**FAALİYET MALİYETLERİ TABLOSU**

<b>İdare Adı</b>	<b>TEPEBAŞI BELEDİYESİ</b>
<b>Hedef 3.11</b>	<b>Bilgi teknolojilerinin etkin ve verimli kullanılmasını sağlayarak tasarrufa katkıda bulunmak.</b>
<b>Faaliyet 3.11.1.2</b>	<b>Belge Yönetim sistemi konusunda eğitim verilmesi</b>
<b>Sorumlu Harcama Birimi veya Birimleri</b>	<b>YAZI İŞLERİ MÜDÜRLÜĞÜ</b>
<b>Açıklamalar</b>	

<b>Ekonomik Kod</b>		<b>2015</b>
01	Personel Giderleri	
02	SGK Devlet Primi Giderleri	
03	Mal ve Hizmet Alım Giderleri	3.000,00
04	Faiz Giderleri	
05	Cari Transferler	
06	Sermaye Giderleri	
07	Sermaye Transferleri	
08	Borç verme	
<b>Toplam Bütçe Kaynak İhtiyacı</b>		<b>3.000,00</b>
<b>Bütçe Dışı Kaynak</b>	Döner Sermaye	
	Diğer Yurt İçi	
	Yurt Dışı	
<b>Toplam Bütçe Dışı Kaynak İhtiyacı</b>		<b>0,00</b>
<b>Toplam Kaynak İhtiyacı</b>		<b>3.000,00</b>

**FAALİYET MALİYETLERİ TABLOSU**

<b>İdare Adı</b>	<b>TEPEBAŞI BELEDİYESİ</b>
<b>Hedef 3.11</b>	<b>Bilgi teknolojilerinin etkin ve verimli kullanılmasını sağlayarak tasarrufa katkıda bulunmak.</b>
<b>Faaliyet 3.11.1.3</b>	<b>Bilgiye erişim araçlarımızın güncel tutulması için toplantılar düzenlemek.</b>
<b>Sorumlu Harcama Birimi veya Birimleri</b>	<b>BİLGİ İŞLEM MÜDÜRLÜĞÜ</b>
<b>Açıklamalar</b>	

<b>Ekonomik Kod</b>		<b>2015</b>
01	Personel Giderleri	5.800,00
02	SGK Devlet Primi Giderleri	900,00
03	Mal ve Hizmet Alım Giderleri	0,00
04	Faiz Giderleri	
05	Cari Transferler	
06	Sermaye Giderleri	
07	Sermaye Transferleri	
08	Borç verme	
<b>Toplam Bütçe Kaynak İhtiyacı</b>		<b>6.700,00</b>
<b>Bütçe Dışı Kaynak</b>	Döner Sermaye	
	Diğer Yurt İçi	
	Yurt Dışı	
<b>Toplam Bütçe Dışı Kaynak İhtiyacı</b>		<b>0,00</b>
<b>Toplam Kaynak İhtiyacı</b>		<b>6.700,00</b>



**FAALİYET MALİYETLERİ TABLOSU**

<b>İdare Adı</b>	<b>TEPEBAŞI BELEDİYESİ</b>
<b>Hedef 3.11</b>	<b>Bilgi teknolojilerinin etkin ve verimli kullanılmasını sağlayarak tasarrufa katkıda bulunmak.</b>
<b>Faaliyet 3.11.1.4</b>	<b>E-belediyeçilik hizmetlerini kullanan vatandaş oranını arttırmak</b>
<b>Sorumlu Harcama Birimi veya Birimleri</b>	<b>BİLGİ İŞLEM MÜDÜRLÜĞÜ</b>
<b>Açıklamalar</b>	

<b>Ekonomik Kod</b>		<b>2015</b>
01	Personel Giderleri	5.800,00
02	SGK Devlet Primi Giderleri	900,00
03	Mal ve Hizmet Alım Giderleri	5.000,00
04	Faiz Giderleri	
05	Cari Transferler	
06	Sermaye Giderleri	
07	Sermaye Transferleri	
08	Borç verme	
<b>Toplam Bütçe Kaynak İhtiyacı</b>		<b>11.700,00</b>
<b>Bütçe Dışı Kaynak</b>	Döner Sermaye	
	Diğer Yurt İçi	
	Yurt Dışı	
<b>Toplam Bütçe Dışı Kaynak İhtiyacı</b>		<b>0,00</b>
<b>Toplam Kaynak İhtiyacı</b>		<b>11.700,00</b>

**FAALİYET MALİYETLERİ TABLOSU**

<b>İdare Adı</b>	<b>TEPEBAŞI BELEDİYESİ</b>
<b>Hedef 3.11</b>	<b>Bilgi teknolojilerinin etkin ve verimli kullanılmasını sağlayarak tasarrufa katkıda bulunmak.</b>
<b>Faaliyet 3.11.1.5</b>	<b>Verilerimizin güvenliğinin sağlanması için afet kurtarma merkezinin kurulması.</b>
<b>Sorumlu Harcama Birimi veya Birimleri</b>	<b>BİLGİ İŞLEM MÜDÜRLÜĞÜ</b>
<b>Açıklamalar</b>	

<b>Ekonomik Kod</b>		<b>2015</b>
01	Personel Giderleri	2.900,00
02	SGK Devlet Primi Giderleri	450,00
03	Mal ve Hizmet Alım Giderleri	118.000,00
04	Faiz Giderleri	
05	Cari Transferler	
06	Sermaye Giderleri	
07	Sermaye Transferleri	
08	Borç verme	
<b>Toplam Bütçe Kaynak İhtiyacı</b>		<b>121.350,00</b>
<b>Bütçe Dışı Kaynak</b>	Döner Sermaye	
	Diğer Yurt İçi	
	Yurt Dışı	
<b>Toplam Bütçe Dışı Kaynak İhtiyacı</b>		<b>0,00</b>
<b>Toplam Kaynak İhtiyacı</b>		<b>121.350,00</b>

**FAALİYET MALİYETLERİ TABLOSU**

<b>İdare Adı</b>	<b>TEPEBAŞI BELEDİYESİ</b>
<b>Hedef 3.11</b>	<b>Bilgi teknolojilerinin etkin ve verimli kullanılmasını sağlayarak tasarrufa katkıda bulunmak.</b>
<b>Faaliyet 3.11.1.6</b>	<b>Elektronik imzaya geçilmesi</b>
<b>Sorumlu Harcama Birimi veya Birimleri</b>	<b>BİLGİ İŞLEM MÜDÜRLÜĞÜ</b>
<b>Açıklamalar</b>	

<b>Ekonomik Kod</b>		<b>2015</b>
01	Personel Giderleri	5.800,00
02	SGK Devlet Primi Giderleri	900,00
03	Mal ve Hizmet Alım Giderleri	112.100,00
04	Faiz Giderleri	
05	Cari Transferler	
06	Sermaye Giderleri	
07	Sermaye Transferleri	
08	Borç verme	
<b>Toplam Bütçe Kaynak İhtiyacı</b>		<b>118.800,00</b>
<b>Bütçe Dışı Kaynak</b>	Döner Sermaye	
	Diğer Yurt İçi	
	Yurt Dışı	
<b>Toplam Bütçe Dışı Kaynak İhtiyacı</b>		<b>0,00</b>
<b>Toplam Kaynak İhtiyacı</b>		<b>118.800,00</b>

## PERFORMANS HEDEFİ TABLOSU

<b>İdare Adı</b>	TEPEBAŞI BELEDİYESİ
------------------	---------------------

<b>Amaç 3</b>	Belediyenin yeni projeler üretirken, gelir artırıcı ve tasarrufa yönelik yöntemler uygulaması
<b>Hedef 3.12</b>	Belediye binalarının ve bölgemiz sokaklarının elektrik enerji ihtiyaçlarının yenilenebilir enerji kaynakları ile karşılanması yolu ile tasarruf sağlamak

<b>Strateji 3.12.1</b>	Arazi seçimi, Enerji simülasyonları, sürdürülebilir politikalar üretmek, üniversiteler ile işbirliği yapmak, ilgili meslek odaları ve STK'ları ile işbirliği yapmak.
Açıklamalar	

<b>Performans Göstergeleri</b>		<b>2013</b>	<b>2014</b>	<b>2015</b>
1	Arazi tespiti yapılarak, arazi tahsis edilmesi			X
Açıklama				

<b>Faaliyetler</b>	<b>Kaynak İhtiyacı (2015) (TL)</b>			
	<b>Bütçe</b>	<b>Bütçe Dışı</b>	<b>Toplam</b>	
1	Arazi tespiti yapılarak, arazi tahsis edilmesi	11.000,00	0,00	<b>11.000,00</b>
<b>Genel Toplam</b>		<b>11.000,00</b>	<b>0,00</b>	<b>11.000,00</b>

**FAALİYET MALİYETLERİ TABLOSU**

<b>İdare Adı</b>	<b>TEPEBAŞI BELEDİYESİ</b>
<b>Hedef 3.12</b>	<b>Belediye binalarının ve bölgemiz sokaklarının elektrik enerji ihtiyaçlarının yenilenebilir enerji kaynakları ile karşılanması yolu ile tasarruf sağlamak</b>
<b>Faaliyet 3.12.1.1</b>	<b>Arazi tespiti yapılarak, arazi tahsis edilmesi</b>
<b>Sorumlu Harcama Birimi veya Birimleri</b>	<b>FEN İŞLERİ MÜDÜRLÜĞÜ</b>
<b>Açıklamalar</b>	

<b>Ekonomik Kod</b>		<b>2015</b>
01	Personel Giderleri	7.500,00
02	SGK Devlet Primi Giderleri	3.500,00
03	Mal ve Hizmet Alım Giderleri	
04	Faiz Giderleri	
05	Cari Transferler	
06	Sermaye Giderleri	
07	Sermaye Transferleri	
08	Borç verme	
<b>Toplam Bütçe Kaynak İhtiyacı</b>		<b>11.000,00</b>
<b>Bütçe Dışı Kaynak</b>	Döner Sermaye	
	Diğer Yurt İçi	
	Yurt Dışı	
<b>Toplam Bütçe Dışı Kaynak İhtiyacı</b>		<b>0,00</b>
<b>Toplam Kaynak İhtiyacı</b>		<b>11.000,00</b>

## PERFORMANS HEDEFİ TABLOSU

<b>İdare Adı</b>	TEPEBAŞI BELEDİYESİ
------------------	---------------------

<b>Amaç 4</b>	Kent ile kırsal arasında bir denge kurarak, doğayı korurken ekonomik ve sosyal alanlarda karşılıklı bağları güçlendirmek
<b>Hedef 4.1</b>	Kırsal yerleşimler için tip projeleri hazırlamak ve uygulamasının denetlenmesi

<b>Strateji 4.1.1</b>	Gerekli hallerde kamu kurumlarının görüşlerinin alınması, Taleplerin incelenmesi ve olumlu/olumsuz sonuçlandırılması, Harita hizmetlerinin yapılması veya yaptırılması, Yapı denetiminin yapılması veya yaptırılması, yaptırılması durumunda denetlenmesi
Açıklamalar	

Performans Göstergeleri		2013	2014	2015
1	Tip projelerin hazırlanması			x
2	Görüş talep edilen kurum oranı			x
3	Olumlu/olumsuz sonuçlanan talep oranı			100%
4	Yapılan veya yaptırılan harita hizmetlerinin oranı			x
5	Yapı denetiminin yapılan veya yaptırılan tip proje uygulaması oranı			100%

Faaliyetler		Kaynak İhtiyacı (2015) (TL)		
		Bütçe	Bütçe Dışı	Toplam
1	Tip projelerin hazırlanması	54.560,00	0,00	<b>54.560,00</b>
2	Görüş talep edilen kurum oranı	54.560,00	0,00	<b>54.560,00</b>
3	Olumlu/olumsuz sonuçlanan talep oranı	54.560,00	0,00	<b>54.560,00</b>
4	Yapılan veya yaptırılan harita hizmetlerinin oranı	69.560,00	0,00	<b>69.560,00</b>
5	Yapı denetiminin yapılan veya yaptırılan tip proje uygulaması oranı	69.560,00	0,00	<b>69.560,00</b>
<b>Genel Toplam</b>		<b>302.800,00</b>	<b>0,00</b>	<b>302.800,00</b>

**FAALİYET MALİYETLERİ TABLOSU**

<b>İdare Adı</b>	<b>TEPEBAŞI BELEDİYESİ</b>
<b>Hedef 4.1</b>	<b>Kırsal yerleşimler için tip projeleri hazırlamak ve uygulamasının denetlenmesi</b>
<b>Faaliyet 4.1.1.1</b>	<b>Tip projelerin hazırlanması</b>
<b>Sorumlu Harcama Birimi veya Birimleri</b>	<b>İMAR VE ŞEHİRCİLİK MÜDÜRLÜĞÜ</b>
<b>Açıklamalar</b>	

<b>Ekonomik Kod</b>		<b>2015</b>
01	Personel Giderleri	46.280,00
02	SGK Devlet Primi Giderleri	8.280,00
03	Mal ve Hizmet Alım Giderleri	
04	Faiz Giderleri	
05	Cari Transferler	
06	Sermaye Giderleri	
07	Sermaye Transferleri	
08	Borç verme	
<b>Toplam Bütçe Kaynak İhtiyacı</b>		<b>54.560,00</b>
<b>Bütçe Dışı Kaynak</b>	Döner Sermaye	
	Diğer Yurt İçi	
	Yurt Dışı	
<b>Toplam Bütçe Dışı Kaynak İhtiyacı</b>		<b>0,00</b>
<b>Toplam Kaynak İhtiyacı</b>		<b>54.560,00</b>

**FAALİYET MALİYETLERİ TABLOSU**

<b>İdare Adı</b>	<b>TEPEBAŞI BELEDİYESİ</b>
<b>Hedef 4.1</b>	<b>Kırsal yerleşimler için tip projeleri hazırlamak ve uygulamasının denetlenmesi</b>
<b>Faaliyet 4.1.1.2</b>	<b>Görüş talep edilen kurum oranı</b>
<b>Sorumlu Harcama Birimi veya Birimleri</b>	<b>İMAR VE ŞEHİRCİLİK MÜDÜRLÜĞÜ</b>
<b>Açıklamalar</b>	

<b>Ekonomik Kod</b>		<b>2015</b>
01	Personel Giderleri	46.280,00
02	SGK Devlet Primi Giderleri	8.280,00
03	Mal ve Hizmet Alım Giderleri	
04	Faiz Giderleri	
05	Cari Transferler	
06	Sermaye Giderleri	
07	Sermaye Transferleri	
08	Borç verme	
<b>Toplam Bütçe Kaynak İhtiyacı</b>		<b>54.560,00</b>
<b>Bütçe Dışı Kaynak</b>	Döner Sermaye	
	Diğer Yurt İçi	
	Yurt Dışı	
<b>Toplam Bütçe Dışı Kaynak İhtiyacı</b>		<b>0,00</b>
<b>Toplam Kaynak İhtiyacı</b>		<b>54.560,00</b>



**FAALİYET MALİYETLERİ TABLOSU**

<b>İdare Adı</b>	<b>TEPEBAŞI BELEDİYESİ</b>
<b>Hedef 4.1</b>	<b>Kırsal yerleşimler için tip projeleri hazırlamak ve uygulamasının denetlenmesi</b>
<b>Faaliyet 4.1.1.3</b>	<b>Olumlu/olumsuz sonuçlanan talep oranı</b>
<b>Sorumlu Harcama Birimi veya Birimleri</b>	<b>İMAR VE ŞEHİRCİLİK MÜDÜRLÜĞÜ</b>
<i>Açıklamalar</i>	

<b>Ekonomik Kod</b>		<b>2015</b>
01	Personel Giderleri	46.280,00
02	SGK Devlet Primi Giderleri	8.280,00
03	Mal ve Hizmet Alım Giderleri	
04	Faiz Giderleri	
05	Cari Transferler	
06	Sermaye Giderleri	
07	Sermaye Transferleri	
08	Borç verme	
<b>Toplam Bütçe Kaynak İhtiyacı</b>		<b>54.560,00</b>
<b>Bütçe Dışı Kaynak</b>	Döner Sermaye	
	Diğer Yurt İçi	
	Yurt Dışı	
<b>Toplam Bütçe Dışı Kaynak İhtiyacı</b>		<b>0,00</b>
<b>Toplam Kaynak İhtiyacı</b>		<b>54.560,00</b>

**FAALİYET MALİYETLERİ TABLOSU**

<b>İdare Adı</b>	<b>TEPEBAŞI BELEDİYESİ</b>
<b>Hedef 4.1</b>	<b>Kırsal yerleşimler için tip projeleri hazırlamak ve uygulamasının denetlenmesi</b>
<b>Faaliyet 4.1.1.4</b>	<b>Yapılan veya yaptırılan harita hizmetlerinin oranı</b>
<b>Sorumlu Harcama Birimi veya Birimleri</b>	<b>İMAR VE ŞEHİRCİLİK MÜDÜRLÜĞÜ</b>
<b>Açıklamalar</b>	

<b>Ekonomik Kod</b>		<b>2015</b>
01	Personel Giderleri	46.280,00
02	SGK Devlet Primi Giderleri	8.280,00
03	Mal ve Hizmet Alım Giderleri	15.000,00
04	Faiz Giderleri	
05	Cari Transferler	
06	Sermaye Giderleri	
07	Sermaye Transferleri	
08	Borç verme	
<b>Toplam Bütçe Kaynak İhtiyacı</b>		<b>69.560,00</b>
<b>Bütçe Dışı Kaynak</b>	Döner Sermaye	
	Diğer Yurt İçi	
	Yurt Dışı	
<b>Toplam Bütçe Dışı Kaynak İhtiyacı</b>		<b>0,00</b>
<b>Toplam Kaynak İhtiyacı</b>		<b>69.560,00</b>

**FAALİYET MALİYETLERİ TABLOSU**

<b>İdare Adı</b>	<b>TEPEBAŞI BELEDİYESİ</b>
<b>Hedef 4.1</b>	<b>Kırsal yerleşimler için tip projeleri hazırlamak ve uygulamasının denetlenmesi</b>
<b>Faaliyet 4.1.1.5</b>	<b>Yapı denetiminin yapılan veya yaptırılan tip proje uygulaması oranı</b>
<b>Sorumlu Harcama Birimi veya Birimleri</b>	<b>İMAR VE ŞEHİRCİLİK MÜDÜRLÜĞÜ</b>
<b>Açıklamalar</b>	

<b>Ekonomik Kod</b>		<b>2015</b>
01	Personel Giderleri	46.280,00
02	SGK Devlet Primi Giderleri	8.280,00
03	Mal ve Hizmet Alım Giderleri	15.000,00
04	Faiz Giderleri	
05	Cari Transferler	
06	Sermaye Giderleri	
07	Sermaye Transferleri	
08	Borç verme	
<b>Toplam Bütçe Kaynak İhtiyacı</b>		<b>69.560,00</b>
<b>Bütçe Dışı Kaynak</b>	Döner Sermaye	
	Diğer Yurt İçi	
	Yurt Dışı	
<b>Toplam Bütçe Dışı Kaynak İhtiyacı</b>		<b>0,00</b>
<b>Toplam Kaynak İhtiyacı</b>		<b>69.560,00</b>

## PERFORMANS HEDEFİ TABLOSU

<b>İdare Adı</b>	TEPEBAŞI BELEDİYESİ
------------------	---------------------

<b>Amaç 4</b>	Kent ile kırsal arasında bir denge kurarak, doğayı korurken ekonomik ve sosyal alanlarda karşılıklı bağları güçlendirmek
<b>Hedef 4.2</b>	Kentsel çeperde yer alan yerleşimlerin kırsal tasarım rehberine esas olacak verilerinin toplanması

<b>Strateji 4.2.1</b>	Köy yerleşik alanında ve yakınındaki mevcut yapıların belirlenerek Köy Yerleşik Alanlarının sınırının revize edilmesi ve köy gelişme alanlarının belirlenmesi. Kırsal alan ve Kentsel çeperin tanımlanması. Köylerin geleneksel mimari, malzeme, dokusunun tespit edilmesi. Hali hazırların yapılması veya yaptırılması. Eksikse, uydu fotoğraflarının alınması. Orman alanlarının tespiti için il müdürlüğünden görüş istenmesi. Gerek görüldüğü durumlarda paydaşlarla toplantılar düzenlenmesi (muhtar, köyde yaşayan vatandaşlar vb.)
-----------------------	---

Açıklamalar

Performans Göstergeleri		2013	2014	2015
1	Köy yerleşik alanında ve yakınındaki belirlenen mevcut yapıların oranı			70%
2	Revize edilen ve gelişme alanları belirlenen Köy Yerleşik Alanlarının oranı			70%
3	Tanımlanan Kırsal alan ve Kentsel çeperin oranı			70%
4	Tespit edilen köylerin geleneksel mimari, malzeme, dokusunun oranı,			70%
5	Yapılan veya yaptırılan hali hazırların oranı			70%
6	Alınan uydu fotoğraflarının oranı			70%
7	Orman alanlarının tespiti için il müdürlüğünden görüş istenmesi			x
8	Gerek görüldüğü durumlarda paydaşlarla toplantılar düzenlenmesi			x

Faaliyetler		Kaynak İhtiyacı (2015) (TL)		
		Bütçe	Bütçe Dışı	Toplam
1	Köy yerleşik alanında ve yakınındaki belirlenen mevcut yapıların oranı	23.860,00	0,00	<b>23.860,00</b>
2	Revize edilen ve gelişme alanları belirlenen Köy Yerleşik Alanlarının oranı	23.860,00	0,00	<b>23.860,00</b>
3	Tanımlanan Kırsal alan ve Kentsel çeperin oranı	22.160,00	0,00	<b>22.160,00</b>
4	Tespit edilen köylerin geleneksel mimari, malzeme, dokusunun oranı,	23.860,00	0,00	<b>23.860,00</b>
5	Yapılan veya yaptırılan hali hazırların oranı	156.460,00	0,00	<b>156.460,00</b>
6	Alınan uydu fotoğraflarının oranı	34.060,00	0,00	<b>34.060,00</b>
7	Orman alanlarının tespiti için il müdürlüğünden görüş istenmesi	20.460,00	0,00	<b>20.460,00</b>
8	Gerek görüldüğü durumlarda paydaşlarla toplantılar düzenlenmesi	28.960,00	0,00	<b>28.960,00</b>
<b>Genel Toplam</b>		<b>333.680,00</b>	<b>0,00</b>	<b>333.680,00</b>

**FAALİYET MALİYETLERİ TABLOSU**

<b>İdare Adı</b>	<b>TEPEBAŞI BELEDİYESİ</b>
<b>Hedef 4.2</b>	<b>Kentsel çeperde yer alan yerleşimlerin kırsal tasarım rehberine esas olacak verilerinin toplanması</b>
<b>Faaliyet 4.2.1.1</b>	<b>Köy yerleşik alanında ve yakınındaki belirlenen mevcut yapıların oramı</b>
<b>Sorumlu Harcama Birimi veya Birimleri</b>	<b>İMAR VE ŞEHİRCİLİK MÜDÜRLÜĞÜ</b>
<b>Açıklamalar</b>	

<b>Ekonomik Kod</b>		<b>2015</b>
01	Personel Giderleri	17.355,00
02	SGK Devlet Primi Giderleri	3.105,00
03	Mal ve Hizmet Alım Giderleri	3.400,00
04	Faiz Giderleri	
05	Cari Transferler	
06	Sermaye Giderleri	
07	Sermaye Transferleri	
08	Borç verme	
<b>Toplam Bütçe Kaynak İhtiyacı</b>		<b>23.860,00</b>
<b>Bütçe Dışı Kaynak</b>	Döner Sermaye	
	Diğer Yurt İçi	
	Yurt Dışı	
<b>Toplam Bütçe Dışı Kaynak İhtiyacı</b>		<b>0,00</b>
<b>Toplam Kaynak İhtiyacı</b>		<b>23.860,00</b>

**FAALİYET MALİYETLERİ TABLOSU**

<b>İdare Adı</b>	<b>TEPEBAŞI BELEDİYESİ</b>
<b>Hedef 4.2</b>	<b>Kentsel çeperde yer alan yerleşimlerin kırsal tasarım rehberine esas olacak verilerinin toplanması</b>
<b>Faaliyet 4.2.1.2</b>	<b>Revize edilen ve gelişme alanları belirlenen Köy Yerleşik Alanlarının oranı</b>
<b>Sorumlu Harcama Birimi veya Birimleri</b>	<b>İMAR VE ŞEHİRCİLİK MÜDÜRLÜĞÜ</b>
<b>Açıklamalar</b>	

<b>Ekonomik Kod</b>		<b>2015</b>
01	Personel Giderleri	17.355,00
02	SGK Devlet Primi Giderleri	3.105,00
03	Mal ve Hizmet Alım Giderleri	3.400,00
04	Faiz Giderleri	
05	Cari Transferler	
06	Sermaye Giderleri	
07	Sermaye Transferleri	
08	Borç verme	
<b>Toplam Bütçe Kaynak İhtiyacı</b>		<b>23.860,00</b>
<b>Bütçe Dışı Kaynak</b>	Döner Sermaye	
	Diğer Yurt İçi	
	Yurt Dışı	
<b>Toplam Bütçe Dışı Kaynak İhtiyacı</b>		<b>0,00</b>
<b>Toplam Kaynak İhtiyacı</b>		<b>23.860,00</b>

**FAALİYET MALİYETLERİ TABLOSU**

<b>İdare Adı</b>	<b>TEPEBAŞI BELEDİYESİ</b>
<b>Hedef 4.2</b>	<b>Kentsel çeperde yer alan yerleşimlerin kırsal tasarım rehberine esas olacak verilerinin toplanması</b>
<b>Faaliyet 4.2.1.3</b>	<b>Tanımlanan Kırsal alan ve Kentsel çeperin oranı</b>
<b>Sorumlu Harcama Birimi veya Birimleri</b>	<b>İMAR VE ŞEHİRCİLİK MÜDÜRLÜĞÜ</b>
<b>Açıklamalar</b>	

<b>Ekonomik Kod</b>		<b>2015</b>
01	Personel Giderleri	17.355,00
02	SGK Devlet Primi Giderleri	3.105,00
03	Mal ve Hizmet Alım Giderleri	1.700,00
04	Faiz Giderleri	
05	Cari Transferler	
06	Sermaye Giderleri	
07	Sermaye Transferleri	
08	Borç verme	
<b>Toplam Bütçe Kaynak İhtiyacı</b>		<b>22.160,00</b>
<b>Bütçe Dışı Kaynak</b>	Döner Sermaye	
	Diğer Yurt İçi	
	Yurt Dışı	
<b>Toplam Bütçe Dışı Kaynak İhtiyacı</b>		<b>0,00</b>
<b>Toplam Kaynak İhtiyacı</b>		<b>22.160,00</b>

**FAALİYET MALİYETLERİ TABLOSU**

<b>İdare Adı</b>	<b>TEPEBAŞI BELEDİYESİ</b>
<b>Hedef 4.2</b>	<b>Kentsel çeperde yer alan yerleşimlerin kırsal tasarım rehberine esas olacak verilerinin toplanması</b>
<b>Faaliyet 4.2.1.4</b>	<b>Tespit edilen köylerin geleneksel mimari, malzeme, dokusunun oranı,</b>
<b>Sorumlu Harcama Birimi veya Birimleri</b>	<b>İMAR VE ŞEHİRCİLİK MÜDÜRLÜĞÜ</b>
<b>Açıklamalar</b>	

<b>Ekonomik Kod</b>		<b>2015</b>
01	Personel Giderleri	17.355,00
02	SGK Devlet Primi Giderleri	3.105,00
03	Mal ve Hizmet Alım Giderleri	3.400,00
04	Faiz Giderleri	
05	Cari Transferler	
06	Sermaye Giderleri	
07	Sermaye Transferleri	
08	Borç verme	
<b>Toplam Bütçe Kaynak İhtiyacı</b>		<b>23.860,00</b>
<b>Bütçe Dışı Kaynak</b>	Döner Sermaye	
	Diğer Yurt İçi	
	Yurt Dışı	
<b>Toplam Bütçe Dışı Kaynak İhtiyacı</b>		<b>0,00</b>
<b>Toplam Kaynak İhtiyacı</b>		<b>23.860,00</b>





**FAALİYET MALİYETLERİ TABLOSU**

<b>İdare Adı</b>	<b>TEPEBAŞI BELEDİYESİ</b>
<b>Hedef 4.2</b>	<b>Kentsel çeperde yer alan yerleşimlerin kırsal tasarım rehberine esas olacak verilerinin toplanması</b>
<b>Faaliyet 4.2.1.6</b>	<b>Alınan uydu fotoğraflarının oranı</b>
<b>Sorumlu Harcama Birimi veya Birimleri</b>	<b>İMAR VE ŞEHİRCİLİK MÜDÜRLÜĞÜ</b>
<b>Açıklamalar</b>	

<b>Ekonomik Kod</b>		<b>2015</b>
01	Personel Giderleri	17.355,00
02	SGK Devlet Primi Giderleri	3.105,00
03	Mal ve Hizmet Alım Giderleri	13.600,00
04	Faiz Giderleri	
05	Cari Transferler	
06	Sermaye Giderleri	
07	Sermaye Transferleri	
08	Borç verme	
<b>Toplam Bütçe Kaynak İhtiyacı</b>		<b>34.060,00</b>
<b>Bütçe Dışı Kaynak</b>	Döner Sermaye	
	Diğer Yurt İçi	
	Yurt Dışı	
<b>Toplam Bütçe Dışı Kaynak İhtiyacı</b>		<b>0,00</b>
<b>Toplam Kaynak İhtiyacı</b>		<b>34.060,00</b>

**FAALİYET MALİYETLERİ TABLOSU**

<b>İdare Adı</b>	<b>TEPEBAŞI BELEDİYESİ</b>
<b>Hedef 4.2</b>	<b>Kentsel çeperde yer alan yerleşimlerin kırsal tasarım rehberine esas olacak verilerinin toplanması</b>
<b>Faaliyet 4.2.1.7</b>	<b>Orman alanlarının tespiti için il müdürlüğünden görüş istenmesi</b>
<b>Sorumlu Harcama Birimi veya Birimleri</b>	<b>İMAR VE ŞEHİRCİLİK MÜDÜRLÜĞÜ</b>
<b>Açıklamalar</b>	

<b>Ekonomik Kod</b>		<b>2015</b>
01	Personel Giderleri	17.355,00
02	SGK Devlet Primi Giderleri	3.105,00
03	Mal ve Hizmet Alım Giderleri	
04	Faiz Giderleri	
05	Cari Transferler	
06	Sermaye Giderleri	
07	Sermaye Transferleri	
08	Borç verme	
<b>Toplam Bütçe Kaynak İhtiyacı</b>		<b>20.460,00</b>
<b>Bütçe Dışı Kaynak</b>	Döner Sermaye	
	Diğer Yurt İçi	
	Yurt Dışı	
<b>Toplam Bütçe Dışı Kaynak İhtiyacı</b>		<b>0,00</b>
<b>Toplam Kaynak İhtiyacı</b>		<b>20.460,00</b>

**FAALİYET MALİYETLERİ TABLOSU**

<b>İdare Adı</b>	<b>TEPEBAŞI BELEDİYESİ</b>
<b>Hedef 4.2</b>	<b>Kentsel çeperde yer alan yerleşimlerin kırsal tasarım rehberine esas olacak verilerinin toplanması</b>
<b>Faaliyet 4.2.1.8</b>	<b>Gerek görüldüğü durumlarda paydaşlarla toplantılar düzenlenmesi</b>
<b>Sorumlu Harcama Birimi veya Birimleri</b>	<b>İMAR VE ŞEHİRCİLİK MÜDÜRLÜĞÜ</b>
<b>Açıklamalar</b>	

<b>Ekonomik Kod</b>		<b>2015</b>
01	Personel Giderleri	17.355,00
02	SGK Devlet Primi Giderleri	3.105,00
03	Mal ve Hizmet Alım Giderleri	8.500,00
04	Faiz Giderleri	
05	Cari Transferler	
06	Sermaye Giderleri	
07	Sermaye Transferleri	
08	Borç verme	
<b>Toplam Bütçe Kaynak İhtiyacı</b>		<b>28.960,00</b>
<b>Bütçe Dışı Kaynak</b>	Döner Sermaye	
	Diğer Yurt İçi	
	Yurt Dışı	
<b>Toplam Bütçe Dışı Kaynak İhtiyacı</b>		<b>0,00</b>
<b>Toplam Kaynak İhtiyacı</b>		<b>28.960,00</b>

## PERFORMANS HEDEFİ TABLOSU

<b>İdare Adı</b>	TEPEBAŞI BELEDİYESİ
------------------	---------------------

<b>Amaç 4</b>	Kent ile kırsal arasında bir denge kurarak, doğayı korurken ekonomik ve sosyal alanlarda karşılıklı bağları güçlendirmek
<b>Hedef 4.3</b>	Kırsal üretimin korunarak geliştirilmesini desteklemek, iyi tarım ve hayvancılık uygulamalarını yaygınlaştırarak, kenti ekonomik, sosyal ve fiziki olarak doğaya yaklaştırmak.

<b>Strateji 4.3.1</b>	Çiftçi ziyaretlerinde bulunmak, bilgilendirme ve teşvik eğitimleri düzenlemek. Kooperatif, STK ve meslek odaları ile işbirliği içerisinde olmak. Fuarlara katılım sağlamak.
Açıklamalar	

Performans Göstergeleri		2013	2014	2015
1	Kırsalda çalışma yapılacak üretici sayısı			80
2	Kırsal Faaliyet bölgelerinin tespit edilmesi			x
3	Pazarlanabilir yerel ürünlerin tespiti, teşviki ve eğitimi			x
4	Hayvancılık faaliyetlerinin geliştirilmesi için etkinlikler düzenlemek			x
5	Doğal yaşam çiftlikleri için mevzuat rehber geliştirmek.			50%

Faaliyetler		Kaynak İhtiyacı (2015) (TL)		
		Bütçe	Bütçe Dışı	Toplam
1	Kırsalda çalışma yapılacak üretici sayısı	101.331,00	0,00	<b>101.331,00</b>
2	Kırsal Faaliyet bölgelerinin tespit edilmesi	0,00	0,00	<b>0,00</b>
3	Pazarlanabilir yerel ürünlerin tespiti, teşviki ve eğitimi	0,00	0,00	<b>0,00</b>
4	Hayvancılık faaliyetlerinin geliştirilmesi için etkinlikler düzenlemek	0,00	0,00	<b>0,00</b>
5	Doğal yaşam çiftlikleri için mevzuat rehber geliştirmek.	0,00	0,00	<b>0,00</b>
<b>Genel Toplam</b>		<b>101.331,00</b>	<b>0,00</b>	<b>101.331,00</b>

**FAALİYET MALİYETLERİ TABLOSU**

<b>İdare Adı</b>	<b>TEPEBAŞI BELEDİYESİ</b>
<b>Hedef 4.3</b>	<b>Kırsal üretimin korunarak geliştirilmesini desteklemek, iyi tarım ve hayvancılık uygulamalarını yaygınlaştırarak, kenti ekonomik, sosyal ve fiziki olarak doğaya yaklaştırmak.</b>
<b>FAALİYET 4.3.1.1</b>	<b>Kırsalda çalışma yapılacak üretici sayısı</b>
<b>Sorumlu Harcama Birimi veya Birimleri</b>	<b>ÇEVRE KORUMA VE KONTROL MÜDÜRLÜĞÜ</b>
<b>Açıklamalar</b>	

<b>Ekonomik Kod</b>		<b>2015</b>
01	Personel Giderleri	58.888,00
02	SGK Devlet Primi Giderleri	10.555,00
03	Mal ve Hizmet Alım Giderleri	30.000,00
04	Faiz Giderleri	0,00
05	Cari Transferler	1.888,00
06	Sermaye Giderleri	0,00
07	Sermaye Transferleri	0,00
08	Borç verme	0,00
<b>Toplam Bütçe Kaynak İhtiyacı</b>		<b>101.331,00</b>
<b>Bütçe Dışı Kaynak</b>	Döner Sermaye	0,00
	Diğer Yurt İçi	0,00
	Yurt Dışı	0,00
<b>Toplam Bütçe Dışı Kaynak İhtiyacı</b>		<b>0,00</b>
<b>Toplam Kaynak İhtiyacı</b>		<b>101.331,00</b>

**FAALİYET MALİYETLERİ TABLOSU**

<b>İdare Adı</b>	<b>TEPEBAŞI BELEDİYESİ</b>
<b>Hedef 4.3</b>	<b>Kırsal üretimin korunarak geliştirilmesini desteklemek, iyi tarım ve hayvancılık uygulamalarını yaygınlaştırarak, kenti ekonomik, sosyal ve fiziki olarak doğaya yaklaştırmak.</b>
<b>FAALİYET 4.3.1.2</b>	<b>Kırsal Faaliyet bölgelerinin tespit edilmesi</b>
<b>Sorumlu Harcama Birimi veya Birimleri</b>	<b>VETERİNER İŞLERİ MÜDÜRLÜĞÜ</b>
<i>Açıklamalar : Köy statüsündeyken mahalle olan kırsal kesimdeki tarımsal ve hayvansal bölgelerin tespit edilmesi.</i>	

<b>Ekonomik Kod</b>		<b>2015</b>
01	Personel Giderleri	0,00
02	SGK Devlet Primi Giderleri	0,00
03	Mal ve Hizmet Alım Giderleri	0,00
04	Faiz Giderleri	0,00
05	Cari Transferler	0,00
06	Sermaye Giderleri	0,00
07	Sermaye Transferleri	0,00
08	Borç verme	0,00
<b>Toplam Bütçe Kaynak İhtiyacı</b>		<b>0,00</b>
<b>Bütçe Dışı Kaynak</b>	Döner Sermaye	
	Diğer Yurt İçi	
	Yurt Dışı	
<b>Toplam Bütçe Dışı Kaynak İhtiyacı</b>		<b>0,00</b>
<b>Toplam Kaynak İhtiyacı</b>		<b>0,00</b>

**FAALİYET MALİYETLERİ TABLOSU**

<b>İdare Adı</b>	<b>TEPEBAŞI BELEDİYESİ</b>
<b>Hedef 4.3</b>	<b>Kırsal üretimin korunarak geliştirilmesini desteklemek, iyi tarım ve hayvancılık uygulamalarını yaygınlaştırarak, kenti ekonomik, sosyal ve fiziki olarak doğaya yaklaştırmak.</b>
<b>FAALİYET 4.3.1.3</b>	<b>Pazarlanabilir yerel ürünlerin tespiti, teşviki ve eğitimi</b>
<b>Sorumlu Harcama Birimi veya Birimleri</b>	<b>VETERİNER İŞLERİ MÜDÜRLÜĞÜ</b>
<p><i>Açıklamalar : Köy statüsündeyken mahalle olan kırsal kesimdeki tarımsal ve hayvansal bölgelerin tespit edilerek bölgelerdeki yerel ürünlerin ön plana çıkarılarak bölge ekonomisinin güçlendirmeye çalışılmaktadır.Yerel ürünlerin tespit edilmesi üretimin teşvik edilmesi için gerekli eğitim ve yayım çalışmalarının yapılması amaçlanmaktadır.</i></p>	

<b>Ekonomik Kod</b>		<b>2015</b>
01	Personel Giderleri	0,00
02	SGK Devlet Primi Giderleri	0,00
03	Mal ve Hizmet Alım Giderleri	0,00
04	Faiz Giderleri	0,00
05	Cari Transferler	0,00
06	Sermaye Giderleri	0,00
07	Sermaye Transferleri	0,00
08	Borç verme	0,00
<b>Toplam Bütçe Kaynak İhtiyacı</b>		<b>0,00</b>
<b>Bütçe Dışı Kaynak</b>	Döner Sermaye	
	Diğer Yurt İçi	
	Yurt Dışı	
<b>Toplam Bütçe Dışı Kaynak İhtiyacı</b>		<b>0,00</b>
<b>Toplam Kaynak İhtiyacı</b>		<b>0,00</b>



**FAALİYET MALİYETLERİ TABLOSU**

<b>İdare Adı</b>	<b>TEPEBAŞI BELEDİYESİ</b>
<b>Hedef 4.3</b>	<b>Kırsal üretimin korunarak geliştirilmesini desteklemek, iyi tarım ve hayvancılık uygulamalarını yaygınlaştırarak, kenti ekonomik, sosyal ve fiziki olarak doğaya yaklaştırmak.</b>
<b>FAALİYET 4.3.1.4</b>	<b>Hayvancılık faaliyetlerinin geliştirilmesi için etkinlikler düzenlemek</b>
<b>Sorumlu Harcama Birimi veya Birimleri</b>	<b>VETERİNER İŞLERİ MÜDÜRLÜĞÜ</b>
<p><i>Açıklamalar : Köy statüsündeyken mahalle olan bölgelerde hayvancılık faaliyetlerinin geliştirilmesi için; hayvancılıkla uğraşan kişiler ve hayvancılık faaliyetleriyle ilgili bölge halkına yönelik yönelik eğitim, yayım çalışması, fuar ve çiftçi gezileri düzenlemek.</i></p>	

<b>Ekonomik Kod</b>		<b>2015</b>
01	Personel Giderleri	0,00
02	SGK Devlet Primi Giderleri	0,00
03	Mal ve Hizmet Alım Giderleri	0,00
04	Faiz Giderleri	0,00
05	Cari Transferler	0,00
06	Sermaye Giderleri	0,00
07	Sermaye Transferleri	0,00
08	Borç verme	0,00
<b>Toplam Bütçe Kaynak İhtiyacı</b>		<b>0,00</b>
<b>Bütçe Dışı Kaynak</b>	Döner Sermaye	
	Diğer Yurt İçi	
	Yurt Dışı	
<b>Toplam Bütçe Dışı Kaynak İhtiyacı</b>		<b>0,00</b>
<b>Toplam Kaynak İhtiyacı</b>		<b>0,00</b>

**FAALİYET MALİYETLERİ TABLOSU**

<b>İdare Adı</b>	<b>TEPEBAŞI BELEDİYESİ</b>
<b>Hedef 4.3</b>	<b>Kırsal üretimin korunarak geliştirilmesini desteklemek, iyi tarım ve hayvancılık uygulamalarını yaygınlaştırarak, kenti ekonomik, sosyal ve fiziki olarak doğaya yaklaştırmak.</b>
<b>FAALİYET 4.3.1.5</b>	<b>Doğal yaşam çiftlikleri için mevzuat rehber geliştirmek.</b>
<b>Sorumlu Harcama Birimi veya Birimleri</b>	<b>VETERİNER İŞLERİ MÜDÜRLÜĞÜ</b>
<i>Açıklamalar : Tarımsal ve hayvancılık faaliyetlerinde bulunan işletmelere yönelik toprak hazırlığı, ekim ve dikim, bitki bakım ve besleme, bitki hastalık ve zararlıları ile mücadele; hayvan yetiştiriciliğinde koruyucu hekimlik ve hayvan sağlığı, bakım ve besleme metodları gibi verim artışı ve güvenli gıda üretiminin anlatıldığı rehberin hazırlık çalışmaları.</i>	

<b>Ekonomik Kod</b>		<b>2015</b>
01	Personel Giderleri	0,00
02	SGK Devlet Primi Giderleri	0,00
03	Mal ve Hizmet Alım Giderleri	0,00
04	Faiz Giderleri	0,00
05	Cari Transferler	0,00
06	Sermaye Giderleri	0,00
07	Sermaye Transferleri	0,00
08	Borç verme	0,00
<b>Toplam Bütçe Kaynak İhtiyacı</b>		<b>0,00</b>
<b>Bütçe Dışı Kaynak</b>	Döner Sermaye	
	Diğer Yurt İçi	
	Yurt Dışı	
<b>Toplam Bütçe Dışı Kaynak İhtiyacı</b>		<b>0,00</b>
<b>Toplam Kaynak İhtiyacı</b>		<b>0,00</b>

C- İDARE PERFORMANS TABLOSU GENEL İCMAİL

STRATEJİK AMAÇ	AÇIKLAMA	2015					
		Bütçe İçi		Bütçe Dışı		TOPLAM	
		TL	Pay %	TL	Pay %	TL	Pay %
SA 1	Çağdaş, sağlıklı, estetik kentsel alanlar oluşturmak.	33.229.624,00	20%	0,00		33.229.624,00	20%
SA 2	Sosyal ve kültürel belediyeçilik adına sürdürülebilir projeler üretmek.	14.497.435,00	9%	0,00		14.497.435,00	9%
SA 3	Belediyenin yeni projeler üretirken, gelir artırıcı ve tasarrufa yönelik yöntemler uygulaması	1.552.149,00	1%	0,00		1.552.149,00	1%
SA 4	Kırsal yerleşimler için tip projeleri hazırlamak ve uygulamasının denetlenmesi	737.811,00	0%	0,00		737.811,00	0%
<b>Performans Hedefleri Maliyetleri Ara Toplamı</b>		<b>50.017.019,00</b>	<b>30%</b>	<b>0,00</b>		<b>50.017.019,00</b>	<b>30%</b>
<b>Genel Yönetim Giderleri</b>		<b>114.982.981,00</b>	<b>70%</b>	<b>0,00</b>		<b>114.982.981,00</b>	<b>70%</b>
<b>Diğer İdarelere Transfer Edilecek Kaynaklar Toplamı</b>		<b>0,00</b>	<b>0%</b>	<b>0,00</b>		<b>0,00</b>	<b>0%</b>
<b>GENEL TOPLAM</b>		<b>165.000.000,00</b>	<b>100%</b>	<b>0,00</b>		<b>165.000.000,00</b>	<b>100%</b>

İDARE PERFORMANS TABLOSU								
Hedef	Faaliyet	Açıklama	Bütçe İçi		Bütçe Dışı		Toplam	
			TL	Pay %	TL	Pay %	TL	Pay %
Hedef 1.1	Çevre koruma politikalarının sürdürülebilirliğini sağlamak ve bölgemizde etkin ve verimli atık yönetimi uygulamaları yapmak		333.995,00		0,00		333.995,00	
	Faaliyet 1.1.1.1	Organik Ürün güvenliği denetimi yapılacak gün sayısı	66.799,00		0,00		66.799,00	
	Faaliyet 1.1.1.2	Ekolojik pazarda tanıtım günleri kapsamında düzenlenecek etkinlik sayısı	90.799,00		0,00		90.799,00	
	Faaliyet 1.1.1.3	Öğrenciler tarafından denetlenecek işletme sayısı	42.799,00		0,00		42.799,00	
	Faaliyet 1.1.1.4	Denetlenecek mavi bayraklı işletme sayısı	66.799,00		0,00		66.799,00	
Faaliyet 1.1.1.5	Atık elektrikli ve elektronik eşyalar yönetmeliği kapsamında uygulama yapılacak toplama noktası sayısı	66.799,00		0,00		66.799,00		
Hedef 1.2	Sağlıklı bir Tepebaşı için güvenli gıdaların üretimini desteklemek ve tüketimini teşvik etmek		273.992,00		0,00		273.992,00	
	Faaliyet 1.2.1.1	Organik Ürün güvenliği denetimi yapılacak gün sayısı	73.498,00		0,00		73.498,00	
	Faaliyet 1.2.1.2	Ekolojik pazarda tanıtım günleri kapsamında düzenlenecek etkinlik sayısı	73.498,00		0,00		73.498,00	
	Faaliyet 1.2.1.3	Öğrenciler tarafından denetlenecek işletme sayısı	63.498,00		0,00		63.498,00	
	Faaliyet 1.2.1.4	Denetlenecek mavi bayraklı işletme sayısı	63.498,00		0,00		63.498,00	

Hedef 1.3	<b>Bölgemizde imar planına dayalı yeni taşıt yollarının açılması ve varolan taşıt yollarının iyileştirilmesi</b>		<b>12.746.540,00</b>		<b>0,00</b>		<b>12.746.540,00</b>	
	Faaliyet 1.3.1.1	Yama asfaltı yapılması (Ton)	3.435.600,00		0,00		3.435.600,00	
	Faaliyet 1.3.1.2	Kilit taş onarımı yapılması (m <sup>2</sup> )	1.170.600,00		0,00		1.170.600,00	
	Faaliyet 1.3.1.3	Altıgen parke taş onarımı yapılması (m <sup>2</sup> )	1.594.800,00		0,00		1.594.800,00	
	Faaliyet 1.3.1.4	Asfalt Kaplama Yol Kaplama Yapılması (m <sup>2</sup> )	4.030.800,00		0,00		4.030.800,00	
	Faaliyet 1.3.1.5	Parke Taş ile Yol Kaplaması Yapılması (m <sup>2</sup> )	1.455.000,00		0,00		1.455.000,00	
	Faaliyet 1.3.1.6	Kamulaştırılacak yol alan (m <sup>2</sup> )	1.059.740,00		0,00		1.059.740,00	
Hedef 1.4	<b>Yaya ulaşımının kalitesini arttırmak için yaya yollarını iyileştirmek ve yeni yaya yolları yapmak.</b>		<b>3.068.000,00</b>		<b>0,00</b>			
	Faaliyet 1.4.1.1	Bordür Döşenmesi (m)	848.400,00		0,00		848.400,00	
	Faaliyet 1.4.1.2	Bordür onarımı yapılması (m)	1.347.600,00		0,00		1.347.600,00	
	Faaliyet 1.4.1.3	Bordür onarımı yapılması (m)	872.000,00		0,00		872.000,00	
Hedef 1.5	<b>Yetkili diğer kurumların hazırladığı üst ölçek planların onaylanmasını takiben ilgili yerlerde 1/1000 ölçekli Uygulama İmar Planlarının Revize edilmesi, değiştirilmesi ve/veya 1/1000 ölçekli Uygulama İmar Planlarının hazırlanması.</b>		<b>736.040,00</b>		<b>0,00</b>		<b>736.040,00</b>	
	Faaliyet 1.5.1.1	Görüş talep edilen kurum oranı	237.180,00		0,00		237.180,00	
	Faaliyet 1.5.1.2	Arazi çalışması gerçekleştirilen alanın oranı	286.180,00		0,00		286.180,00	
	Faaliyet 1.5.1.3	Planların incelenmesi, hazırlanması	212.680,00		0,00		212.680,00	
Hedef 1.6	<b>İlgili alanlarda, yetki devri halinde Kentsel Dönüşüm Projelerinin hazırlanması</b>		<b>705.159,00</b>		<b>0,00</b>		<b>705.159,00</b>	
	Faaliyet 1.6.1.1	Arazi çalışması gerçekleştirilen alanın oranı	242.053,00		0,00		242.053,00	
	Faaliyet 1.6.1.2	Kentsel Dönüşüm Modelinin Belirlenmesi	221.053,00		0,00		221.053,00	
	Faaliyet 1.6.1.3	Gerek görüldüğü durumlarda paydaşlarla toplantılar düzenlenmesi	242.053,00		0,00		242.053,00	

Hedef 1.7	<b>Sürdürülebilir Bir Ekosistemi Sağlayacak Çalışmalar Yapmak, Mevcut Parkları Bölgenin Gelişen İhtiyaçlarını Karşılacak Hale Getirmek, Spor Alanları Oluşturmak Ve Katılımcı Yöntemlerle Park Alanları Oluşturmak</b>		<b>9.935.965,00</b>		<b>0,00</b>		<b>9.935.965,00</b>	
	Faaliyet 1.7.1.1	Yapılacak Park alanı (m <sup>2</sup> )	3.906.653,00		0,00		3.906.653,00	
	Faaliyet 1.7.1.2	Yenilenecek Park Alanı (m <sup>2</sup> )	2.151.602,00		0,00		2.151.602,00	
	Faaliyet 1.7.1.3	Yapılacak Spor Sahası (adet)	300.000,00		0,00		300.000,00	
	Faaliyet 1.7.1.4	Monte Edilecek Açık Alan Spor Aleti (adet)	157.188,00		0,00		157.188,00	
	Faaliyet 1.7.1.5	Koşu Pisti Yapımı (adet)	300.000,00		0,00		300.000,00	
	Faaliyet 1.7.1.6	Benim Parkım ile yapılan park (adet)	60.782,00		0,00		60.782,00	
	Faaliyet 1.7.1.7	Kamulaştırılacak Yeşil Alan (m <sup>2</sup> )	3.059.740,00		0,00		3.059.740,00	
Hedef 1.8	<b>Biyolojik Ve Genetik Mirasa Sahip Çıkacak Koruyucu Ve Destekleyici Çalışmalar Yapmak</b>		<b>22.912,00</b>		<b>0,00</b>		<b>22.912,00</b>	
	Faaliyet 1.8.1.1	Hobi Bahçelerinde Fide Dağıtımı (adet)	22.912,00		0,00		22.912,00	
Hedef 1.9	<b>Bölgemizde, yaşlıların yaşamını kolaylaştıracak sosyal ortamlar ve kentsel düzenlemeler oluşturarak sosyal hayata katılımına destek vermek.</b>		<b>1.285.954,00</b>		<b>0,00</b>		<b>1.285.954,00</b>	
	Faaliyet 1.9.1.1	Özel Bakım Yaşlısı Konuk Evlerinden faydalanacak birey sayısı	642.977,00		0,00		642.977,00	
	Faaliyet 1.9.1.2	Yaşlı Konuk Evlerinden faydalanacak birey sayısı	642.977,00		0,00		642.977,00	

Hedef 1.10	<b>Sağlıklı bir Tepebaşı için bölgemizdeki ilkokul 3. ve 4. sınıf öğrencilerinin ağız ve diş sağlığı konusunda bilincinin artırılması ve önleyici sağlık faaliyetlerinde bulunmak.</b>		<b>996.112,00</b>		<b>0,00</b>		<b>996.112,00</b>	
	Faaliyet 1.10.1.1	Çocuk Ağız ve Diş Sağlığı Merkezi'ne okullardan tarama için gelen tüm öğrencilere ağız ve diş sağlığı konusunda eğitim verilmesi	249.028,00		0,00		249.028,00	
	Faaliyet 1.10.1.2	Çocuk Ağız ve Diş Sağlığı Merkezi'nde ağız ve diş taramasından geçirilen öğrenci sayısı	249.028,00		0,00		249.028,00	
	Faaliyet 1.10.1.3	Çocuk Ağız ve Diş Sağlığı Merkezi'nde tedavi olan öğrenci sayısı	249.028,00		0,00		249.028,00	
	Faaliyet 1.10.1.4	Çocuk Ağız ve Diş Sağlığı Merkezi'nde florlama yapılan öğrenci sayısı	249.028,00		0,00		249.028,00	
Hedef 1.11	<b>Engelli bireylerin sosyal hayata katılımı ve fırsat eşitliğinin sağlanması ile engelli bireylerin sosyo - psikolojik destek vermek konularında çalışmalar yapmak.</b>		<b>818.720,00</b>		<b>0,00</b>		<b>818.720,00</b>	
	Faaliyet 1.11.1.1	Hobi bahçelerini kullanacak engelli birey sayısı	116.960,00		0,00		116.960,00	
	Faaliyet 1.11.1.2	Engelliler Sosyal Yaşam Merkezinden yararlanacak engelli birey sayısı	116.960,00		0,00		116.960,00	
	Faaliyet 1.11.1.3	Uygulama atölyesinden faydalanacak engelli birey sayısı	116.960,00		0,00		116.960,00	
	Faaliyet 1.11.1.4	Empati günlerinin yapılması	116.960,00		0,00		116.960,00	
	Faaliyet 1.11.1.5	Engelli bireyler veri tabanının güncellenmesi	116.960,00		0,00		116.960,00	
	Faaliyet 1.11.1.6	Psiko-sosyal destek sağlanacak aile sayısı	116.960,00		0,00		116.960,00	
	Faaliyet 1.11.1.7	Hipoterapi Merkezinden faydalanacak engelli birey sayısı	116.960,00		0,00		116.960,00	
Hedef 1.12	<b>Hizmetlerin etkinliğini ve tatmin düzeyini etkileyecek dış faktörleri incelemek, analiz etmek, genel araştırmalar yapmak.</b>		<b>33.000,00</b>				<b>33.000,00</b>	
	Faaliyet 1.12.1.1	Vatandaşın gelen istek, şikayet ve önerilerin analiz edilmesi.	0,00		0,00		0,00	
	Faaliyet 1.12.1.2	İlçe Belediye Sınırları İçerisindeki mahallelerde vatandaş ihtiyacı ve beklentileri anketi uygulanması.	20.000,00		0,00		20.000,00	
	Faaliyet 1.12.1.3	Vatandaş memnuniyeti anketinin yapılması.	6.500,00		0,00		6.500,00	
	Faaliyet 1.12.1.4	Muhtar memnuniyeti anketinin yapılması.	6.500,00		0,00		6.500,00	
	Faaliyet 1.12.1.5	Canlı Mavi masa projesinin uygulamaya geçirilmesi	0,00		0,00		0,00	

Hedef 1.13	<b>Kuruma bütünlük kazandırarak çalışanlarımızı aynı değerler ve aynı çalışma anlayışı etrafında kaynaştıracak olan kurum kültürünün sağlamaştırılması için çalışmalar yürütmek.</b>		<b>13.000,00</b>			<b>13.000,00</b>	
	Faaliyet 1.13.1.1	Birim sorumluları toplantısı yapılması	6.500,00		0,00	6.500,00	
	Faaliyet 1.13.1.2	Mavi masa sorumluları toplantısı yapılması	0,00		0,00	0,00	
	Faaliyet 1.13.1.3	Süreç İyileştirme toplantıları yapmak.	6.500,00		0,00	6.500,00	
	Faaliyet 1.13.1.4	Performans İzleme ve değerlendirme toplantıları yapmak	0,00		0,00	0,00	
	Faaliyet 1.13.1.5	Çalışan Memnuniyeti Anketleri yapmak	0,00		0,00	0,00	
Hedef 1.14	<b>Mahallelerimize etkin, çağdaş sağlıklı temizlik hizmetleri sunmak</b>		<b>358.370,00</b>		<b>0,00</b>	<b>358.370,00</b>	
	Faaliyet 1.14.1.1	Sokak elemanları ile temizlik çalışmalarına dahil edilecek mahalle sayısı	120.175,00		0,00	120.175,00	
	Faaliyet 1.14.1.2	Yıllara göre dış temizliğinin yapılması planlanan okul ve cami sayısı	191.675,00		0,00	191.675,00	
	Faaliyet 1.14.1.3	Yıllara göre okul ve camilerde yapılması planlanan iç temizlik	46.520,00		0,00	46.520,00	
Hedef 1.15	<b>Sahipsiz başıboş yaralı, bakıma ve tedaviye muhtaç sokak hayvanlarının bakım ve tedavilerini yapmak, kısırlaştırılarak popülasyonunu azaltmak ve sahiplendirilmelerini sağlamak</b>		<b>218.265,00</b>		<b>0,00</b>	<b>218.265,00</b>	
	Faaliyet 1.15.1.1	Toplanacak köpek sayısı	60.000,00		0,00	60.000,00	
	Faaliyet 1.15.1.2	Sahiplendirilen hayvan sayısı	4.840,00		0,00	4.840,00	
	Faaliyet 1.15.1.3	Microcip takılan-Kısırlaştırılan ve salınan Köpek Sayısı	102.100,00		0,00	102.100,00	
	Faaliyet 1.15.1.4	Yapılacak Kuduz Aşısı sayısı	2.500,00		0,00	2.500,00	
	Faaliyet 1.15.1.5	Yapılacak Parazit Aşısı sayısı	21.000,00		0,00	21.000,00	
	Faaliyet 1.15.1.6	Yapılacak Karma Aşısı sayısı	9.200,00		0,00	9.200,00	
	Faaliyet 1.15.1.7	Bakım ve tedavisi yapılan hayvan sayısı	4.125,00		0,00	4.125,00	
	Faaliyet 1.15.1.8	El broşürleri ile kısırlaştırmanın önemini belirtmek (Adet)	7.000,00		0,00	7.000,00	
	Faaliyet 1.15.1.9	Doğal Yaşam Merkezi ve Geçici Bakım Evi Tanıtım Günü	7.500,00		0,00	7.500,00	



Hedef 1.16	<b>Kapalı ve Açık Alanlarda vektör ve haşerelere karşı ilaçlama çalışmaları yapmak</b>		<b>599.280,00</b>		<b>0,00</b>		<b>599.280,00</b>	
	Faaliyet 1.16.1.1	Sivrisinek Uçkun miktarı (Litre)	105.700,00		0,00		105.700,00	
	Faaliyet 1.16.1.2	Sivrisinek Larvasit miktarı (Kg)	96.900,00		0,00		96.900,00	
	Faaliyet 1.16.1.3	Karasinek İlacı miktarı (Kg)	105.400,00		0,00		105.400,00	
	Faaliyet 1.16.1.4	Fare İlacı Miktarı (Kg)	96.160,00		0,00		96.160,00	
	Faaliyet 1.16.1.5	Hamam Böceği İlacı Miktarı (Kg)	98.200,00		0,00		98.200,00	
	Faaliyet 1.16.1.6	Kapalı Alan İlacı miktarı (Kg)	96.920,00		0,00		96.920,00	
	Faaliyet 1.16.1.7	Uçkun (ULV) İlaçlaması Yapılacak Mahalle Sayısı	0,00		0,00		0,00	
	Faaliyet 1.16.1.8	Larvasit İlaçlaması Yapılacak Mahalle Sayısı	0,00		0,00		0,00	
Hedef 1.17	<b>İnşaat yapımı aşamasında önleyici faaliyetlerde bulunarak bölgemizin estetik, planlı yapılaşmasını sağlamak.</b>		<b>432.000,00</b>		<b>0,00</b>		<b>432.000,00</b>	
	Faaliyet 1.17.1.1	Tabela kontrollerinin yapılması	72.000,00		0,00		72.000,00	
	Faaliyet 1.17.1.2	İşgaliyelerin önlenmesi amacıyla kontrollerin yapılması	72.000,00		0,00		72.000,00	
	Faaliyet 1.17.1.3	Programlı denetimlerin yapılması	72.000,00		0,00		72.000,00	
	Faaliyet 1.17.1.4	Şikayet odaklı denetimlerin yapılması	72.000,00		0,00		72.000,00	
	Faaliyet 1.17.1.5	Moloz dolgunun önüne geçilmesi	72.000,00		0,00		72.000,00	
	Faaliyet 1.17.1.6	Hafriyatların lisanslı alana dökülmesini sağlamak	72.000,00		0,00		72.000,00	

<b>Hedef 1.18</b>	<b>Bölgemiz sınırları dahilinde halkın sağlık, huzur, esenlik ve düzenini sağlamak için zabıta hizmetlerinin etkin verimli sunulmasına yönelik uygulamalar yapmak.</b>		<b>652.320,00</b>		<b>0,00</b>		<b>652.320,00</b>	
	Faaliyet 1.18.1.1	Halk sağlığını ilgilendiren işletmelerin denetlenmesi	77.850,00		0,00		77.850,00	
	Faaliyet 1.18.1.2	Tüm alanda ruhsat denetimi yapılması	23.920,00		0,00		23.920,00	
	Faaliyet 1.18.1.3	Pazaryerlerinde esnafın ticaretini ve vatandaşın alışverişlerini kolaylaştırıcı uygulamalar devreye sokmak	97.750,00		0,00		97.750,00	
	Faaliyet 1.18.1.4	Pazaryerlerinde düzenli denetimler yaparak korsan satışı engellemek	365.000,00		0,00		365.000,00	
	Faaliyet 1.18.1.5	Zabıta hizmetlerinin etkin ve verimli sunulabilmesi için zabıta personeline eğitimler düzenlemek	9.000,00		0,00		9.000,00	
	Faaliyet 1.18.1.6	Ruhsat ve Denetim Müdürlüğünce verilmiş ve verilmekte olan işyeri açma ve çalışma ruhsatlarını sayısal ortama aktararak bu alanda bir hafıza oluşturmak ve bu veriler ile çalışma programlarını entegre ederek Müdürlük iş akışını hızlandırmak.	78.800,00		0,00		78.800,00	
<b>Performans Hedefleri Maliyetleri Ara Toplamı</b>			<b>33.229.624,00</b>		<b>0,00</b>		<b>33.229.624,00</b>	

**İDARE PERFORMANS TABLOSU**

Hedef	Faaliyet	Açıklama	Bütçe İçi		Bütçe Dışı		Toplam	
			TL	Pay %	TL	Pay %	TL	Pay %
Hedef 2.1	<b>Belediye çalışmaları ve üretilen projelerin bilinirliğini arttırmak.</b>		<b>434.150,00</b>		<b>0,00</b>		<b>434.150,00</b>	
	Faaliyet 2.1.1.1	Bilgi iletişim merkezi oluşturulması	22.800,00		0,00		22.800,00	
	Faaliyet 2.1.1.2	Yerel ve ulusal medya toplantıları düzenlenmesi	25.200,00		0,00		25.200,00	
	Faaliyet 2.1.1.3	Belediye çalışmalarını tanıtabilecek geziler düzenlenmesi	13.900,00		0,00		13.900,00	
	Faaliyet 2.1.1.4	Belediye çalışmalarını tanıtıcı yayın hazırlanması	339.000,00		0,00		339.000,00	
	Faaliyet 2.1.1.5	"Hayat Tepebaşı'nda konulu fotoğraf yarışması düzenlenmesi.	33.250,00		0,00		33.250,00	
Hedef 2.2	<b>Bireyin toplumsallaşmasında birincil öneme sahip olan aile kurumunun korunması,desteklenmesi ve güçlendirilmesi için çalışmalar yürütmek.</b>		<b>78.430,00</b>		<b>0,00</b>		<b>78.430,00</b>	
	Faaliyet 2.2.1.1	İhtiyaç sahibi yeni doğan bebeklere bez ve mama yardımı	30.000,00		0,00		30.000,00	
	Faaliyet 2.2.1.2	Yeni doğan bebeklere hoş geldin ziyaretlerinin yapılması	13.800,00		0,00		13.800,00	
	Faaliyet 2.2.1.3	Yeni evlenen çiftlere tebrik ziyaretlerinin yapılması	14.630,00		0,00		14.630,00	
	Faaliyet 2.2.1.4	Yeni evlenen çiftlere "Birlikte Yaşam Kitapçığı" verilmesi	20.000,00		0,00		20.000,00	
Hedef 2.3	<b>İhtiyaçlar doğrultusunda eğitim ve kültür çalışmaları yürütmek.</b>		<b>248.475,00</b>		<b>0,00</b>		<b>248.475,00</b>	
	Faaliyet 2.3.1.1	Sosyal Yaşam Okulu Projesi kapsamında çocuklara eğitim düzenlenmesi	10.800,00		0,00		10.800,00	
	Faaliyet 2.3.1.2	Sosyal Yaşam Okulu Projesi kapsamında kadınlara eğitim düzenlenmesi	10.800,00		0,00		10.800,00	
	Faaliyet 2.3.1.3	Sosyal Yaşam Okulu Projesi kapsamında kitap dağıtımı yapılması	56.700,00		0,00		56.700,00	
	Faaliyet 2.3.1.4	Sosyal Yaşam Okulu Projesi kapsamında atölye çalışmaları düzenlenmesi.	13.950,00		0,00		13.950,00	
	Faaliyet 2.3.1.5	Personele yönelik eğitim düzenlenmesi	1.325,00		0,00		1.325,00	
	Faaliyet 2.3.1.6	Kent Belleğini Canlandırma Toplantıları düzenlenmesi	28.900,00		0,00		28.900,00	
	Faaliyet 2.3.1.7	Uluslararası Şiir Festivali düzenlenmesi	126.000,00		0,00		126.000,00	

Hedef 2.4	<b>Tepebaşı ilçesinde çevre ve insan sağlığını korumaya yönelik projeler üretilmesi ve projelerin sürdürülebilirliğinin sağlanması.</b>		<b>220.650,00</b>	<b>0,00</b>	<b>220.650,00</b>
	Faaliyet 2.4.1.1	Küresel iklim değişikliği, karbon ayak izi, yenilenebilir enerji kaynakları ve enerji verimliliği hakkında verilecek eğitim sayısı	17.265,00	0,00	17.265,00
	Faaliyet 2.4.1.2	AEEE hakkında bilgilendirilecek mahalle sayısı	17.265,00	0,00	17.265,00
	Faaliyet 2.4.1.3	Atık Yönetimi hakkında verilecek eğitim sayısı	17.265,00	0,00	17.265,00
	Faaliyet 2.4.1.4	Su kurusu atölyesinde eğitim verilecek öğrenci sayısı	29.265,00	0,00	29.265,00
	Faaliyet 2.4.1.5	Eğitim aracında eğitim verilecek öğrenci sayısı	44.265,00	0,00	44.265,00
	Faaliyet 2.4.1.6	Ekolojik Pazar kapsamında bilgilendirilecek tüketici sayısı	20.265,00	0,00	20.265,00
	Faaliyet 2.4.1.7	Ekolojik Pazar kapsamında bilgilendirilecek üretici sayısı	20.265,00	0,00	20.265,00
	Faaliyet 2.4.1.8	Gıda güvenliği eğitimi verilecek öğrenci sayısı	17.265,00	0,00	17.265,00
	Faaliyet 2.4.1.9	Mavi Bayrak uygulaması hakkında yapılacak bilgilendirme çalışmaları	20.265,00	0,00	20.265,00
	Faaliyet 2.4.1.10	Mavi bayraklı işletmelere verilecek yıllık eğitim sayısı	17.265,00	0,00	17.265,00
Hedef 2.5	<b>Bölgemizde yaşayan kadınların sosyalleşmesini ve yaşam kalitesini sağlamak amacıyla Ulusal ve Uluslararası üretim ve satış alanları oluşturmak, donanımlarını geliştirmek.</b>		<b>114.200,00</b>	<b>0,00</b>	<b>114.200,00</b>
	Faaliyet 2.5.1.1	Dış İlişkiler Müdürlüğüne bağlı birimlerde meslek ve beceri edindirme kursları açmak.	84.200,00	0,00	84.200,00
	Faaliyet 2.5.1.2	Kadınların toplumsal açıdan güçlenmesini sağlayacak bilinç yükseltici eğitim çalışmaları hazırlamak.	20.000,00	0,00	20.000,00
	Faaliyet 2.5.1.3	Kadınlarla bilgilendirme toplantısı yapılması sağlanması.	10.000,00	0,00	10.000,00
Hedef 2.6	<b>Tüm bireylerin kendilerini ifade edebilecekleri, sivil/kamusal yaşama katılabilecekleri toplumsal bağlılığı güçlendirecek erişilebilir, sosyal ve kültürel olanaklar sunmak.</b>		<b>70.800,00</b>	<b>0,00</b>	<b>70.800,00</b>
	Faaliyet 2.6.1.1	Aile içi eğitim seminerleri düzenlemek.	0,00	0,00	0,00
	Faaliyet 2.6.1.2	Huzurevlerindeki yaşlılar ile gençlerin buluşmasını sağlamak	5.000,00	0,00	5.000,00
	Faaliyet 2.6.1.3	STK ve Belediye ortaklığıyla etkinlikler düzenlemek	65.800,00	0,00	65.800,00

Hedef 2.7	<b>17-30 yaş arasındaki Gençlerin İstihdamına Yardımcı Olmak Amacıyla Rehberlik Hizmetleri Vermek ve Eğitimler Düzenlemek, Gençleri Avrupa Birliği Gençlik Programları konusunda bilgilendirmek, desteklemek, katılımlarını ve organizasyon yapmalarını sağlamak.</b>		<b>37.000,00</b>		<b>0,00</b>		<b>37.000,00</b>	
	Faaliyet 2.7.1.1	Şehir ile ilgili rehberlik etmek.	5.000,00		0,00		5.000,00	
	Faaliyet 2.7.1.2	Ulusal veya Uluslararası proje hazırlamak.	0,00		0,00		0,00	
	Faaliyet 2.7.1.3	Her ay düzenli olarak Erasmus+ bilgilendirme toplantısı düzenlemek.	32.000,00		0,00		32.000,00	
	Faaliyet 2.7.1.4	Gençlik Merkezlerin'de Gençlerin istihdamına yönelik aylık eğitim yapmak.	0,00		0,00		0,00	
	Faaliyet 2.7.1.5	EVS gönüllüleri ile çalışmalar yürütmek (Kişi sayısı)	0,00		0,00		0,00	
Hedef 2.8	<b>Bölgemizde doğum öncesinden başlayarak 17 yaşına kadar tüm çocukların zihinsel, bilişsel ve psikomotor gelişimine katkıda bulunan eğitimler ve etkinlikler düzenlemek; sosyal ve kültürel hayatlarını zenginleştirilip, ulusal ve uluslararası çocuk organizasyonlarıyla işbirliği halinde kendine güvenen bireyler olmalarına katkı sağlamak.</b>		<b>836.200,00</b>		<b>0,00</b>		<b>836.200,00</b>	
	Faaliyet 2.8.1.1	Özdilek Sanat Merkezinden yıllık faydalanacak çocuk sayısı	343.100,00		0,00		343.100,00	
	Faaliyet 2.8.1.2	23 Nisan Çocuk Sanat ve Kültür Merkezinden faydalanacak çocuk sayısı	363.100,00		0,00		363.100,00	
	Faaliyet 2.8.1.3	Esentepe Çocuk Sanat ve Kültür merkezinden yıllık faydalanacak çocuk sayısı	130.000,00		0,00		130.000,00	
Hedef 2.9	<b>Halkın Eğitim, Sanat, Kültür ve Sportif alanlardaki gelişimini artıracak biçimde kurslar açmak Yerel,Ulusal ve Uluslararası festivaller düzenlemek .</b>		<b>625.900,00</b>		<b>0,00</b>		<b>625.900,00</b>	
	Faaliyet 2.9.1.1	Ulusal Sanat Çalıştayı düzenlemek.	45.000,00		0,00		45.000,00	
	Faaliyet 2.9.1.2	Tiyatro ekibi kurmak ve oyun hazırlamak.	15.000,00		0,00		15.000,00	
	Faaliyet 2.9.1.3	Zübeyde Hanım Kültür Merkezinden Yıllık faydalanacak kişi sayısı	242.000,00		0,00		242.000,00	
	Faaliyet 2.9.1.4	Sanat Evi'nde sergi açmak	38.700,00		0,00		38.700,00	
	Faaliyet 2.9.1.5	Uluslararası Pişmiş Toprak Sempozyumu düzenlemek	274.800,00		0,00		274.800,00	
	Faaliyet 2.9.1.6	Çocuk ve gençlerin ulusal ve uluslararası festivallere katılımını sağlama	10.400,00		0,00		10.400,00	

Hedef 2.10	Belediyemiz çalışmalarına yönelik Ulusal ve Uluslararası işbirlikleri geliştirmek		232.000,00	0,00	232.000,00
	Faaliyet 2.10.1.1	Kardeş şehirlerle ortak etkinlik düzenlemek ya da varolan etkinliklere katılımları sağlamak	94.000,00	0,00	94.000,00
	Faaliyet .10.1.2	Ulusal ve Uluslararası araştırmalar yapmak	46.000,00	0,00	46.000,00
	Faaliyet .10.1.3	Dünya Sağlık Örgütü'nün toplantılarına katılmak	46.000,00	0,00	46.000,00
	Faaliyet .10.1.4	Türkiye Sağlıklı Kentler Birliği'nin toplantılarına katılmak	46.000,00	0,00	46.000,00
Hedef 2.11	<b>Bölgemize yeni, sağlıklı, çağdaş, sosyal ve kültürel hizmet alanları kazandırmak ve bölgemizin muhtelif yerlerinde var olan hizmet tesislerinin bakım ve onarımını tamamlamak.</b>		<b>4.600.000,00</b>	<b>0,00</b>	<b>4.600.000,00</b>
	Faaliyet .11.1.1	Çamlıca Kapalı Pazaryeri Üst Kat Düğün Salonu ve Sosyal Tesisler (%)	1.800.000,00	0,00	1.800.000,00
	Faaliyet .11.1.2	Sazova Kültür Merkezi İnşaatının tamamlanması (%)	350.000,00	0,00	350.000,00
	Faaliyet 2.11.1.3	Amfi tiyatro Yapımı (adet)	200.000,00	0,00	200.000,00
	Faaliyet .11.1.4	Beldeevleri Yapımı (adet)	100.000,00	0,00	100.000,00
	Faaliyet .11.1.5	Kapalı Pazaryeri Yapımı (2 katlı) (%)	350.000,00	0,00	350.000,00
	Faaliyet 2.11.1.6	Yüzme Havuzu Yapımı (%)	350.000,00	0,00	350.000,00
	Faaliyet .11.1.7	Sağlık ve spor merkezleri yapımı (adet)	400.000,00	0,00	400.000,00
	Faaliyet .11.1.8	Muhtarlık Binaları Yapımı (adet)	350.000,00	0,00	350.000,00
	Faaliyet .11.1.9	Hizmet binaları bakım onarım ve yapımları (okul cami ihalesi) (adet)	700.000,00	0,00	700.000,00
Hedef 2.12	<b>Tepebaşı ilçesinde yaşayan kadın kitlesine ulaşarak kadına yönelik aile içi şiddet, toplumsal cinsiyet rolleri ve kadın hakları konularında bilgilendirmek, kadınların sosyal hayata katılımlarını sağlamak, kadınlara fırsat eşitliği sağlamak, şiddet mağduru kadınların tespitini yapmak</b>		<b>26.000,00</b>	<b>0,00</b>	<b>26.000,00</b>
	Faaliyet 2.12.1.1	Kadına yönelik aile içi şiddet ile ilgili toplumu bilgilendirici broşürlerin hazırlanması ve dağıtılması	13.000,00	0,00	13.000,00
	Faaliyet .12.1.2	Kadın Danışma ve Dayanışma Merkezinin açılması için çalışmalar yürütmek	13.000,00	0,00	13.000,00

Hedef 2.13	<b>KadınaYönelik Şiddet ve Toplumsal Cinsiyet Farkındalığı yaratmaya yönelik belediye birimlerinde çalışmalar yürütmek</b>		<b>5.000,00</b>		<b>0,00</b>		<b>5.000,00</b>	
	Faaliyet .13.1.1	Kadına Yönelik Şiddet ve Toplumsal Cinsiyet Farkındalığı konusunda beldeevlerinde eğitimler düzenlenmesi	2.500,00		<b>0,00</b>		2.500,00	
	Faaliyet .13.1.2	Belediye merkez binasında kadına yönelik aile içi şiddet ve toplumsal cinsiyet rolleri üzerine eğitim düzenlenmesi	2.500,00		0,00		2.500,00	
Hedef 2.14	<b>Belediyemize ait Kadın Konuk Evi'nde şiddet mağduru kadın ve çocuklara kaliteli hizmet sunmak</b>		<b>45.000,00</b>		<b>0,00</b>		<b>45.000,00</b>	
	Faaliyet .14.1.1	Kadınlara ve çocuklara sosyal aktiviteler( tiyatro, sinema, piknik, şehir turları, lunapark etkinliği, çocuklar için yaz okulu, kurum içi sinema günü etkinliği) düzenlenmesi ve katılımların sağlanması	15.000,00		0,00		15.000,00	
	Faaliyet 2.14.1.2	Kadın ve çocuklara eğitim desteğinin sağlanması (takviye derslerin ve kitapların sağlanması, talep doğrultusunda çeşitli mesleki eğitimlerin araştırılarak yönlendirmelerin yapılması)	30.000,00		0,00		30.000,00	
Hedef 2.15	<b>Kadının toplum içindeki üretken ve sosyal yaşamındaki konumunu ön plana çıkaracak sosyal projeler üretmek, var olan projelere destek vermek</b>		<b>2.257.500,00</b>		<b>0,00</b>		<b>2.257.500,00</b>	
	Faaliyet 2.15.1.1	Meslek edindirme ve hobi kurslarına katılması hedeflenen kişi sayısı	900.000,00		0,00		900.000,00	
	Faaliyet 2.15.1.2	Okuma yazma kursuna katılması hedeflenen kişi sayısı	5.000,00		0,00		5.000,00	
	Faaliyet 2.15.1.3	Her beldeevinde vatandaşlara yönelik etkinlikler düzenlemek	10.000,00		0,00		10.000,00	
	Faaliyet .15.1.4	Anneler Günü - Dünya Kadınlar Günü etkinlikleri düzenlemek	20.000,00		0,00		20.000,00	
	Faaliyet 2.15.1.5	Kursiyerlerimizinyaptıkları ürünleri sergilemeleri ve satışını yapmaları için sergi ve çarşı alanı yapılması	10.000,00		0,00		10.000,00	
	Faaliyet 2.15.1.6	Yılda en az 2 kere kültür gezisi düzenlenmesi	1.312.500,00		0,00		1.312.500,00	
Hedef 2.16	<b>18 yaş altı çocukların sağlıklı bireyler olarak çevreye ve insana saygılı, sanata, kültüre ve toplumsal değerlere önem veren kendine güvenen yetişkinler olmalarına yardımcı olacak projeler üretmek.</b>		<b>540.000,00</b>		<b>0,00</b>		<b>540.000,00</b>	
	Faaliyet 2.16.1.1	Beldeevleri Yaz Okulu uygulamalarına katılması hedeflenen kişi sayısı	210.000,00		0,00		210.000,00	
	Faaliyet .16.1.2	Beldeevleri Çocuk Sanat ve Spor Kurslarına katılması hedeflenen kişi sayısı	300.000,00		0,00		300.000,00	
	Faaliyet 2.16.1.3	Resmi Bayramlarda düzenlenecek etkinlik sayısı	30.000,00		0,00		30.000,00	

Hedef 2.17	<b>15 yaş altı çocukların ailelerinin sosyo ekonomik durumlarına destek amaçlı projeler üretmek</b>		<b>290.000,00</b>		<b>0,00</b>		<b>290.000,00</b>	
	Faaliyet 2.17.1.1	Süt Yardımı yapılacak kişi sayısı	120.000,00		0,00		120.000,00	
	Faaliyet 2.17.1.2	Eğitim - öğretim yardımı yapılacak öğrenci sayısı	60.000,00		0,00		60.000,00	
	Faaliyet 2.17.1.3	Giyim Yardımları	110.000,00		0,00		110.000,00	
Hedef 2.18	<b>Bireyin toplumsallaşmasında en etkin faktörlerden biri olan ailenin önemini vurgulayacak ve korunmasında etkin rol oynayacak projeler üretmek ve aktif projeleri desteklemek</b>		<b>660.000,00</b>		<b>0,00</b>		<b>660.000,00</b>	
	Faaliyet 2.18.1.1	Kıyafet ve eşya yardımı yapılacak aile sayısı	50.000,00		0,00		50.000,00	
	Faaliyet .18.1.2	Aşevi yardımı yapılacak kişi sayısı	600.000,00		0,00		600.000,00	
	Faaliyet .18.1.3	Bilgilendirici ve eğitici seminerler düzenlemek	10.000,00		0,00		10.000,00	
Hedef 2.19	<b>Eğitim ve kültürel alanda halkın gelişimini etkileyecek her türlü yerel etkinlikler düzenlemek</b>		<b>579.560,00</b>		<b>0,00</b>		<b>579.560,00</b>	
	Faaliyet 2.19.1.1	Yerel etkinlikler düzenleme	579.560,00		0,00		579.560,00	
Hedef 2.20	<b>ENGELLİLERİN, KADINLARIN ÇOCUKLARIN VE GENÇLERİN KATILIMI İLE ÇEVRE DUYARLILIĞINI ARTTIRACAK ÇALIŞMALAR YAPMAK.</b>		<b>62.434,00</b>		<b>0,00</b>		<b>62.434,00</b>	
	Faaliyet .20.1.1	Ağaçlandırma Sahası (dekar)	42.036,00		0,00		42.036,00	
	Faaliyet 2.20.1.2	Tohumdan Çiçek ve Sebze Üretimi (katılacak kişi sayısı)	20.398,00		0,00		20.398,00	
Hedef 2.21	<b>ÇEVRE DUYARLILIĞINI ARTTIRACAK YARIŞMALAR DÜZENLEMEK.</b>		<b>60.000,00</b>		<b>0,00</b>		<b>60.000,00</b>	
	Faaliyet 2.21.1.1	En Güzel Bahçe Yarışması (Gerçekleşme)	30.000,00		0,00		30.000,00	
	Faaliyet 2.21.1.2	En Güzel Balkon Yarışması (Gerçekleşme)	30.000,00		0,00		30.000,00	



Hedef 2.22	<b>Cenaze işlemlerinin en kısa sürede ve eksiksiz yapılması</b>		<b>1.543.700,00</b>			<b>1.543.700,00</b>	
	Faaliyet 2.22.1.1	Cenaze işlemlerinin hatasız ve en kısa sürede yapılması	385.925,00		0,00	385.925,00	
	Faaliyet 2.22.1.2	Cenaze yakınlarına kefen takımı, mezar tahtası verilmesi	385.925,00		0,00	385.925,00	
	Faaliyet 2.22.1.3	Vatandaşın şehir içi ve il dışı cenaze nakil aracı ihtiyacının karşılanması	385.925,00		0,00	385.925,00	
	Faaliyet 2.22.1.4	Cenaze yakınlarının il sınırları içinde servis aracı ihtiyacının karşılanması	385.925,00		0,00	385.925,00	
Hedef 2.23	<b>Bölgemizde ihtiyaç sahibi vatandaşın, ihtiyaçları doğrultusunda gerekli desteğin verilmesi, yaşam kalitesinin artırılması ve sosyal yaşama katılımlarının sağlanması</b>		<b>438.249,00</b>		<b>0,00</b>	<b>438.249,00</b>	
	Faaliyet 2.23.1.1	Evde Bakım Hizmetleri çalışmalarının bilinirliğini artırmak amacıyla Evde Bakım Hizmetlerinin düzenleyeceği etkinliklere mahalle muhtarlarının davet edilmesi	62.607,00		0,00	62.607,00	
	Faaliyet 2.23.1.2	İhtiyaç sahibi kişi sayısının belirlenmesi	62.607,00		0,00	62.607,00	
	Faaliyet 2.23.1.3	İhtiyaç sahibi kişilerin anket doldurularak ihtiyaçlarının tespit edilmesi	62.607,00		0,00	62.607,00	
	Faaliyet 2.23.1.4	Sağlık problemi olan kişilerin gerekli durumlarda evde sağlık ihtiyacının karşılanması, bilgilendirme, yönlendirme ve hastaneye ulaşımının sağlanması	62.607,00		0,00	62.607,00	
	Faaliyet 2.23.1.5	İhtiyaç sahibi vatandaşlara yemek, yakacak, temizlik, tamirat, tadilat vb. durumlarda destek sağlanması	62.607,00		0,00	62.607,00	
	Faaliyet 2.23.1.6	Psikolojik desteğe ihtiyacı olduğu tespit edilen kişilere psikolojik destek sağlanması ve ihtiyaç halinde sürdürülmesi	62.607,00		0,00	62.607,00	
	Faaliyet 2.23.1.7	Evde Bakım Hizmetlerine kayıtlı kişilere sosyal hayata katılımını sağlayacak piknik, gezi vb. faaliyetler düzenlenmesi	62.607,00		0,00	62.607,00	
Hedef 2.24	<b>Sağlıklı bir Tepebaşı için bölgemizdeki ilkokul 1. sınıf öğrencilerine yönelik önleyici sağlık faaliyetlerinde bulunmak.</b>		<b>163.268,00</b>		<b>0,00</b>	<b>163.268,00</b>	
	Faaliyet 2.24.1.1	Tarama yapılacak hedef öğrenci sayısı	81.634,00		0,00	81.634,00	
	Faaliyet 2.24.1.2	Tarama yapılan öğrencilere sağlık çantası sayı	81.634,00		0,00	81.634,00	

Hedef 2.25	<b>Sağlıklı bir Tepebaşı için bölgemizde merkez dışında kalan köyden mahalleye dönüşmüş mahallelerde 55 yaş üstü bireylere önleyici - yönlendirici - bilgilendirici sağlık faaliyetlerinde bulunmak</b>		<b>97.268,00</b>		<b>0,00</b>		<b>97.268,00</b>	
	Faaliyet .25.1.1	Bölgemizdeki tarama yapılacak mahalle sayısının belirlenmesi	24.317,00		0,00		24.317,00	
	Faaliyet 2.25.1.2	Mahallelerdeki 55 yaş üstü bireylere ulaşılması	24.317,00		0,00		24.317,00	
	Faaliyet .25.1.3	Tarama yapılacak hedef kişi sayısı	24.317,00		0,00		24.317,00	
	Faaliyet .25.1.4	Tarama yapılan bölgelerde yaşayan vatandaşın sağlık bilincinin artırılması	24.317,00		0,00		24.317,00	
Hedef 2.26	<b>Halkın eğitim ve kültürel gelişim düzeyini artıracak, sağlık konusunda bilinçlendirecek eğitim ve toplantılar düzenlemek</b>		<b>67.268,00</b>		<b>0,00</b>		<b>67.268,00</b>	
	Faaliyet .26.1.1	Düzenlenecek eğitim konularının sayısı	33.634,00		0,00		33.634,00	
	Faaliyet .26.1.2	Düzenlenen eğitim toplantılarına katılımın en üst düzeyde sağlanması	33.634,00		0,00		33.634,00	
Hedef 2.27	<b>Katılımcı ve demokratik bir yönetim anlayışının benimsenmesini sağlamak</b>		<b>67.265,00</b>		<b>0,00</b>		<b>67.265,00</b>	
	Faaliyet 2.27.1.1	Sağlıklı Kent Konseyinin Yürütme Kurulunu oluşturması	13.453,00		0,00		13.453,00	
	Faaliyet 2.27.1.2	Sağlıklı Kent Yürütme Kurulu'nun sorun tespiti ve ihtiyaç analizi için toplantılar yapması	13.453,00		0,00		13.453,00	
	Faaliyet 2.27.1.3	Oluşturulan çalışma gruplarıyla ihtiyaçlar için projelerin geliştirilmesi amacıyla toplantılar düzenlemek	13.453,00		0,00		13.453,00	
	Faaliyet 2.27.1.4	Tepebaşı İlçesi'ne bağlı mahallelerde Mahalle Meclislerinin hayata geçirilmesi	13.453,00		0,00		13.453,00	
	Faaliyet 2.27.1.5	Gençlik meclisi'nde gençlik sorunlarının ihtiyaçlarının analizinin yapıldığı ve projeler üretilecek toplantıların gerçekleştirilmesi	13.453,00		0,00		13.453,00	
Hedef 2.28	<b>Tüm bireylerin kendilerini ifade edebilecekleri, sivil/kamusal yaşama katılabilecekleri toplumsal bağlılığı güçlendirecek erişilebilir, sosyal ve kültürel olanaklar sunmak.</b>		<b>52.268,00</b>		<b>0,00</b>		<b>52.268,00</b>	
	Faaliyet 2.28.1.1	STK ve Belediye ortaklığıyla yıllık etkinlikler düzenlemek	26.134,00		0,00		26.134,00	
	Faaliyet 2.28.1.2	Özel ve önemli günlerde etkinlikler yapmak	26.134,00		0,00		26.134,00	

Hedef 2.29	<b>Kent yaşamında ikinci plana itilen hayvanların yaşam şekillerine dikkat çekmek ve hayvan sevgisini geliştirmek</b>		<b>44.850,00</b>		<b>0,00</b>		<b>44.850,00</b>	
	Faaliyet 2.29.1.1	Resim Yarışması Düzenlemek (Defa)	2.750,00		0,00		2.750,00	
	Faaliyet 2.29.1.2	Hayvanlarla ilgili bröşür bastırarak dağıtmak (Defa)	3.000,00		0,00		3.000,00	
	Faaliyet 2.29.1.3	İlçede Vatandaş yoğunluğunun olduğu yerlere afiş asmak (Defa)	350,00		0,00		350,00	
	Faaliyet 2.29.1.4	Hayvan severlerle piknik düzenlemek (Defa)	4.750,00		0,00		4.750,00	
	Faaliyet 2.29.1.5	Adaptif Binicilik Eğitimi'nden Faydalanacak Engelli Birey Sayısı (Defa)	34.000,00		0,00		34.000,00	
<b>Performans Hedefleri Maliyetleri Ara Toplamı</b>			<b>14.497.435,00</b>		<b>0,00</b>		<b>14.497.435,00</b>	

İDARE PERFORMANS TABLOSU								
Hedef	Faaliyet	Açıklama	Bütçe İçi		Bütçe Dışı		Toplam	
			TL	Pay %	TL	Pay %	TL	Pay %
Hedef 3.1	<b>Belediyemiz çalışmalarına yönelik Ulusal ve Uluslararası düzeyde proje ortaklıkları geliştirmek.</b>		<b>15.000,00</b>		<b>0,00</b>		<b>15.000,00</b>	
	Faaliyet 3.1.1.1	Yıllık Uluslararası toplantılarda belediyeyi temsil etmek.	15.000,00		0,00		15.000,00	
	Faaliyet 3.1.1.2	Yerel yönetimler için hibe kapsamında yıllık proje yazmak.	0,00		0,00		0,00	
Hedef 3.2	<b>Belediyemiz mülkiyetindeki (hisseli veya tam hisse) taşınmazların 3194 ve 2886 sayılı Kanun hükümlerine göre İmar Planlarındaki amacı doğrultusunda kullanımını ve ekonomiye kazandırılmasını sağlamak.</b>		<b>59.740,00</b>		<b>0,00</b>		<b>59.740,00</b>	
	Faaliyet 3.2.1.1	Belediye Taşınmazların Satışı (m2 )	59.740,00		0,00		59.740,00	
Hedef 3.3	<b>Belediye taşınmazlarının yerinde tespitini yaparak üzerinde fuzuli işgallen bulunması durumunda ecrimisil uygulaması yapılması.</b>		<b>119.540,00</b>				<b>119.540,00</b>	
	Faaliyet 3.3.1.1	Taşınmaz Tespit Tutanağı Düzenlenmesi	59.770,00		0,00		59.770,00	
	Faaliyet 3.3.1.2	Ecrimisil İhbarnamesi Düzenlenmesi	59.770,00		0,00		59.770,00	
Hedef 3.4	<b>Belediye taşınmazlarının etkin ve verimli kullanımı ekonomiye kazandırılması amacıyla kiraya verilmesi.</b>		<b>59.740,00</b>				<b>59.740,00</b>	
	Faaliyet 3.4.1.1	Kiraya Verilen Taşınmazların Sayısı	59.740,00		0,00		59.740,00	
Hedef 3.5	<b>Belediyenin mülkiyetindeki arazilerde gelir getirici fonksiyonların geliştirilmesi için proje üretmek</b>		<b>189.856,00</b>		<b>0,00</b>		<b>189.856,00</b>	
	Faaliyet 3.5.1.1	Geliştirilmesi proje fikri	39.964,00		0,00		39.964,00	
	Faaliyet 3.5.1.2	Arazi çalışması gerçekleştirilen alanın oranı	42.964,00		0,00		42.964,00	
	Faaliyet 3.5.1.3	Hazırlanan Avam projelerin oranı	42.964,00		0,00		42.964,00	
	Faaliyet 3.5.1.4	Gerek görüldüğü durumlarda anket çalışması yapılması veya yaptırılması	63.964,00		0,00		63.964,00	

Hedef 3.6	<b>Vatandaş memnuniyetini en üst seviyeye çıkarmak için, İnsan Kaynakları yönetimini etkin ve verimli kullanmak.</b>		<b>23.000,00</b>	<b>0,00</b>	<b>23.000,00</b>
	Faaliyet 3.6.1.1	Hizmet içi eğitim verilmesi (saat)	6.300,00	0,00	6.300,00
	Faaliyet 3.6.1.2	Seminer, kongre, sempozyum vb. organizasyonlara katılım sağlanması	6.800,00	0,00	6.800,00
	Faaliyet 3.6.1.3	İşçi ve memur sendikaları ile müşterek ihtiyaca yönelik eğitim programlarının hazırlanması	5.800,00	0,00	5.800,00
	Faaliyet 3.6.1.4	İşe yeni başlayanlara özlük hakları ile ilgili bilgi verme ve kurum oryantasyonu yapılma oranı	4.100,00	0,00	4.100,00
Hedef 3.7	<b>Tahakkuk Kayıplarının azaltılması için tarama servisinin kurulması</b>		<b>287.000,00</b>	<b>0,00</b>	<b>287.000,00</b>
	Faaliyet 3.7.1.1	Tahakkuk kaybı oranı	287.000,00	0,00	287.000,00
Hedef 3.8	<b>Parkların sulama ve aydınlatma maliyetlerini azaltmak için çalışmalar yapmak</b>		<b>455.810,00</b>	<b>0,00</b>	<b>455.810,00</b>
	Faaliyet 3.8.1.1	Otomatik sulama yapılacak park(adet)	355.810,00	0,00	355.810,00
	Faaliyet 3.8.1.2	Ledli,güneş panellivb.Aydınlatma Elemanları (adet)	100.000,00	0,00	100.000,00
Hedef 3.9	<b>Belediyemizde verilen hizmetler kapsamında, hizmet binalarında ve vatandaşa sunulan hizmetlerde bakım onarım vb. durumlarda, malzeme ve enerji kullanımının asgari düzeyde tasarruflarının sağlanması</b>		<b>69.765,00</b>	<b>0,00</b>	<b>69.765,00</b>
	Faaliyet 3.9.1.1	Belediyemiz personeline her yıl periyodik olarak mevsimsel grip aşısı yapılması	16.953,00	0,00	16.953,00
	Faaliyet 3.9.1.2	Belediyemiz işçi personelin her yıl periyodik muayenelerinin Kurum Hekimi tarafından yapılması	14.453,00	0,00	14.453,00
	Faaliyet 3.9.1.3	Belediyemiz işçi personelinin yılda bir kez periyodik tetkiklerinin yapılması	14.453,00	0,00	14.453,00
	Faaliyet 3.9.1.4	Belediyemize bağlı Özel Bakım Yaşlısı Konuk Evi, Yaşlı Konuk Evi ve Montaj Atolyesi gibi binaların tadilatlarının sponsorlar tarafından yapılması	9.453,00	0,00	9.453,00
	Faaliyet 3.9.1.5	Hayırsever vatandaşlar tarafından verilen bağış malzemelerinin Evde Bakım Hizmetlerinde kullanımının sağlanması	14.453,00	0,00	14.453,00

Hedef 3.10	<b>Sahipsiz başıboş yaralı, bakıma ve tedaviye muhtaç sokak hayvanlarının bakım, tedavi ve kısırlaştırılma süreçlerindeki ihtiyaçlarının kurum ve kuruluşlardan temin edilmesi</b>		<b>148,00</b>		<b>0,00</b>		<b>148,00</b>	
	Faaliyet 3.10.1.1	Kurumların Yemekhanelerinden Ekmek Toplama	37,00		0,00		37,00	
	Faaliyet 3.10.1.2	Büyük Marketlerden Kırmızı ve Beyaz Et Toplama	37,00		0,00		37,00	
	Faaliyet 3.10.1.3	Sağlık Kurumlarından Medikal Malzeme ve İlaç Toplama	37,00		0,00		37,00	
	Faaliyet 3.10.1.4	Gıda Tarım ve Hayvancılık Müdürlüğü'nden aşı temini	37,00		0,00		37,00	
Hedef 3.11	<b>Bilgi teknolojilerinin etkin ve verimli kullanılmasını sağlayarak tasarrufa katkıda bulunmak.</b>		<b>261.550,00</b>		<b>0,00</b>		<b>261.550,00</b>	
	Faaliyet 3.11.1.1	Elektronik Belge Yönetim sistemine geçilmesi	0,00		0,00		0,00	
	Faaliyet 3.11.1.2	Belge Yönetim sistemi konusunda eğitim verilmesi	3.000,00		0,00		3.000,00	
	Faaliyet 3.11.1.3	Bilgiye erişim araçlarımızın güncel tutulması için toplantılar düzenlemek.	6.700,00		0,00		6.700,00	
	Faaliyet 3.11.1.4	E-belediyeçilik hizmetlerini kullanan vatandaş oranını arttırmak	11.700,00		0,00		11.700,00	
	Faaliyet 3.11.1.5	Verilerimizin güvenliğinin sağlanması için afet kurtarma merkezinin kurulması.	121.350,00		0,00		121.350,00	
	Faaliyet 3.11.1.6	Elektronik imzaya geçilmesi	118.800,00		0,00		118.800,00	
Hedef 3.12	<b>Belediye binalarının ve bölgemiz sokaklarının elektrik enerji ihtiyaçlarının yenilenebilir enerji kaynakları ile karşılanması yolu ile tasarruf sağlamak</b>		<b>11.000,00</b>				<b>11.000,00</b>	
	Faaliyet 3.12.1.1	Arazi tespiti yapılarak, arazi tahsis edilmesi	11.000,00		0,00		11.000,00	
<b>GENEL TOPLAM</b>			<b>1.552.149,00</b>		<b>0,00</b>		<b>1.552.149,00</b>	

İDARE PERFORMANS TABLOSU								
Hedef	Faaliyet	Açıklama	Bütçe İçi		Bütçe Dışı		Toplam	
			TL	Pay %	TL	Pay %	TL	Pay %
Hedef 4.1	<b>Kırsal yerleşimler için tip projeleri hazırlamak ve uygulamasının denetlenmesi</b>		<b>302.800,00</b>		<b>0,00</b>		<b>302.800,00</b>	
	Faaliyet 4.1.1.1	Tip projelerin hazırlanması	54.560,00		0,00		54.560,00	
	Faaliyet 4.1.1.2	Görüş talep edilen kurum oranı	54.560,00		0,00		54.560,00	
	Faaliyet 4.1.1.3	Olumlu/olumsuz sonuçlanan talep oranı	54.560,00		0,00		54.560,00	
	Faaliyet 4.1.1.4	Yapılan veya yaptırılan harita hizmetlerinin oranı	69.560,00		0,00		69.560,00	
	Faaliyet 4.1.1.5	Yapı denetiminin yapılan veya yaptırılan tip proje uygulaması oranı	69.560,00		0,00		69.560,00	
Hedef 4.2	<b>Kentsel çeperde yer alan yerleşimlerin kırsal tasarım rehberine esas olacak verilerinin toplanması</b>		<b>333.680,00</b>		<b>0,00</b>		<b>333.680,00</b>	
	Faaliyet 4.2.1.1	Köy yerleşik alanında ve yakınındaki belirlenen mevcut yapıların oranı	23.860,00		0,00		23.860,00	
	Faaliyet 4.2.1.2	Revize edilen ve gelişme alanları belirlenen Köy Yerleşik Alanlarının oranı	23.860,00		0,00		23.860,00	
	Faaliyet 4.2.1.3	Tanımlanan Kırsal alan ve Kentsel çeperin oranı	22.160,00		0,00		22.160,00	
	Faaliyet 4.2.1.4	Tespit edilen köylerin geleneksel mimari, malzeme, dokusunun oranı,	23.860,00		0,00		23.860,00	
	Faaliyet 4.2.1.5	Yapılan veya yaptırılan hali hazırların oranı	156.460,00		0,00		156.460,00	
	Faaliyet 4.2.1.6	Alınan uydu fotoğraflarının oranı	34.060,00		0,00		34.060,00	
	Faaliyet 4.2.1.7	Orman alanlarının tespiti için il müdürlüğünden görüş istenmesi	20.460,00		0,00		20.460,00	
	Faaliyet 4.2.1.8	Gerek görüldüğü durumlarda paydaşlarla toplantılar düzenlenmesi	28.960,00		0,00		28.960,00	
Hedef 4.3	<b>Kırsal üretimin korunarak geliştirilmesini desteklemek, iyi tarım ve hayvancılık uygulamalarını yaygınlaştırarak, kenti ekonomik, sosyal ve fiziki olarak doğaya yaklaştırmak.</b>		<b>101.331,00</b>				<b>101.331,00</b>	
	Faaliyet 4.3.1.1	Kırsalda çalışma yapılacak üretici sayısı	101.331,00				101.331,00	
	Faaliyet 4.3.1.2	Kırsal Faaliyet bölgelerinin tespit edilmesi					0,00	
	Faaliyet 4.3.1.3	Pazarlanabilir yerel ürünlerin tespiti, teşviki ve eğitimi					0,00	
	Faaliyet 4.3.1.4	Hayvancılık faaliyetlerinin geliştirilmesi için etkinlikler düzenlemek					0,00	
	Faaliyet 4.3.1.5	Doğal yaşam çiftlikleri için mevzuat rehber geliştirmek.					0,00	
<b>Performans Hedefleri Maliyetleri Ara Toplamı</b>			<b>737.811,00</b>		<b>0,00</b>		<b>737.811,00</b>	

## D-FAALİYETLERDEN SORUMLU HARCAMA BİRİMLERİNE İLİŞKİN TABLO

Hedef	Faaliyet	Açıklama	Sorumlu Birimler
<b>Hedef 1.1</b>	<b>Çevre koruma politikalarının sürdürülebilirliğini sağlamak ve bölgemizde etkin ve verimli atık yönetimi uygulamaları yapmak</b>		
	Faaliyet 1.1.1.1	Karbon emisyonunu azaltmaya yönelik çalışmaların yapılması	ÇEVRE KORUMA MÜDÜRLÜĞÜ
	Faaliyet 1.1.1.2	Çevre kirliliğinin önlenmesi ve giderilmesi ile ilgili gerekli denetim, uyarı ve işlemlerin yapılması	ÇEVRE KORUMA MÜDÜRLÜĞÜ
	Faaliyet 1.1.1.3	Ambalaj atıkları toplama personeli ile yapılacak toplantı sayısı	ÇEVRE KORUMA MÜDÜRLÜĞÜ
	Faaliyet 1.1.1.4	Atık Pil Yönetmeliği kapsamında uygulama yapılacak toplama noktası sayısı	ÇEVRE KORUMA MÜDÜRLÜĞÜ
	Faaliyet 1.1.1.5	Atık Elektrik ve Elektronik Eşyalar Yönetmeliği kapsamında uygulama yapılacak toplama noktası sayısı	ÇEVRE KORUMA MÜDÜRLÜĞÜ
<b>Hedef 1.2</b>	<b>Sağlıklı bir Tepebaşı için güvenli gıdaların üretimini desteklemek ve tüketimini teşvik etmek</b>		
	Faaliyet 1.2.1.1	Organik Ürün güvenliği denetimi yapılacak gün sayısı	ÇEVRE KORUMA MÜDÜRLÜĞÜ
	Faaliyet 1.2.1.2	Ekolojik pazarda tanıtım günleri kapsamında düzenlenecek etkinlik sayısı	ÇEVRE KORUMA MÜDÜRLÜĞÜ
	Faaliyet 1.2.1.3	Öğrenciler tarafından denetlenecek işletme sayısı	ÇEVRE KORUMA MÜDÜRLÜĞÜ
	Faaliyet 1.2.1.4	Denetlenecek mavi bayraklı işletme sayısı	ÇEVRE KORUMA MÜDÜRLÜĞÜ



Hedef 1.3	<b>Bölgemizde imar planına dayalı yeni taşıt yollarının açılması ve varolan taşıt yollarının iyileştirilmesi</b>		
	Faaliyet 1.3.1.1	Yama asfaltı yapılması (Ton)	FEN İŞLERİ MÜDÜRLÜĞÜ
	Faaliyet 1.3.1.2	Kilit taş onarımı yapılması (m <sup>2</sup> )	FEN İŞLERİ MÜDÜRLÜĞÜ
	Faaliyet 1.3.1.3	Altıgen parke taş onarımı yapılması (m <sup>2</sup> )	FEN İŞLERİ MÜDÜRLÜĞÜ
	Faaliyet 1.3.1.4	Asfalt Kaplama Yol Kaplama Yapılması (m <sup>2</sup> )	FEN İŞLERİ MÜDÜRLÜĞÜ
	Faaliyet 1.3.1.5	Parke Taş ile Yol Kaplaması Yapılması (m <sup>2</sup> )	FEN İŞLERİ MÜDÜRLÜĞÜ
	Faaliyet 1.3.1.6	Kamulaştırılacak yol alan (m <sup>2</sup> )	EMLAK İSTİMLAK MÜDÜRLÜĞÜ
Hedef 1.4	<b>Yaya ulaşımının kalitesini arttırmak için yaya yollarını iyileştirmek ve yeni yaya yolları yapmak.</b>		
	Faaliyet 1.4.1.1	Bordür Döşenmesi (m)	FEN İŞLERİ MÜDÜRLÜĞÜ
	Faaliyet 1.4.1.2	Parke Taş veya Desen Asfalt İle Kaldırım yapılması (m)	FEN İŞLERİ MÜDÜRLÜĞÜ
	Faaliyet 1.4.1.3	Bordür onarımı yapılması (m)	FEN İŞLERİ MÜDÜRLÜĞÜ
Hedef 1.5	<b>Yetkili diğer kurumların hazırladığı üst ölçek planların onaylanmasını takiben ilgili yerlerde 1/1000 ölçekli Uygulama İmar Planlarının Revize edilmesi, değiştirilmesi ve/veya 1/1000 ölçekli Uygulama İmar Planlarının hazırlanması.</b>		
	Faaliyet 1.5.1.1	Kurumlardan görüş talep edilmesi	İMAR VE ŞEHİRCİLİK MÜDÜRLÜĞÜ
	Faaliyet 1.5.1.2	Arazi çalışması gerçekleştirilmesi	İMAR VE ŞEHİRCİLİK MÜDÜRLÜĞÜ
	Faaliyet 1.5.1.3	Planların incelenmesi, hazırlanması	İMAR VE ŞEHİRCİLİK MÜDÜRLÜĞÜ
Hedef 1.6	<b>İlgili alanlarda, yetki devri halinde Kentsel Dönüşüm Projelerinin hazırlanması</b>		
	Faaliyet 1.6.1.1	Arazi çalışması gerçekleştirilen alanın oranı	İMAR VE ŞEHİRCİLİK MÜDÜRLÜĞÜ
	Faaliyet 1.6.1.2	Kentsel Dönüşüm Modelinin Belirlenmesi	İMAR VE ŞEHİRCİLİK MÜDÜRLÜĞÜ
	Faaliyet 1.6.1.3	Gerek görüldüğü durumlarda paydaşlarla toplantılar düzenlenmesi	İMAR VE ŞEHİRCİLİK MÜDÜRLÜĞÜ

<b>Hedef 1.7</b>	<b>Sürdürülebilir Bir Ekosistemi Sağlayacak Çalışmalar Yapmak, Mevcut Parkları Bölgenin Gelişen İhtiyaçlarını Karşılacak Hale Getirmek, Spor Alanları Oluşturmak Ve Katılımcı Yöntemlerle Park Alanları Oluşturmak</b>		
	Faaliyet 1.7.1.1	Yapılacak Park alanı (m <sup>2</sup> )	PARK VE BAHÇELER MÜDÜRLÜĞÜ
	Faaliyet 1.7.1.2	Yenilenecek Park Alanı (m <sup>2</sup> )	PARK VE BAHÇELER MÜDÜRLÜĞÜ
	Faaliyet 1.7.1.3	Yapılacak Spor Sahası (adet)	PARK VE BAHÇELER MÜDÜRLÜĞÜ
	Faaliyet 1.7.1.4	Monte Edilecek Açık Alan Spor Aleti (adet)	PARK VE BAHÇELER MÜDÜRLÜĞÜ
	Faaliyet 1.7.1.5	Koşu Pisti Yapımı (adet)	PARK VE BAHÇELER MÜDÜRLÜĞÜ
	Faaliyet 1.7.1.6	Benim Parkım ile yapılan park (adet)	PARK VE BAHÇELER MÜDÜRLÜĞÜ
	Faaliyet 1.7.1.7	Kamulaştırılacak Yeşil Alan (m <sup>2</sup> )	EMLAK İSTİMLAK MÜDÜRLÜĞÜ
<b>Hedef 1.8</b>	<b>Biyolojik Ve Genetik Mirasa Sahip Çıkacak Koruyucu Ve Destekleyici Çalışmalar Yapmak</b>		
	Faaliyet 1.8.1.1	Hobi Bahçelerinde Fide Dağıtımı (adet)	PARK VE BAHÇELER MÜDÜRLÜĞÜ
<b>Hedef 1.9</b>	<b>Bölgemizde, yaşlıların yaşamını kolaylaştıracak sosyal ortamlar ve kentsel düzenlemeler oluşturarak sosyal hayata katılımına destek vermek.</b>		
	Faaliyet 1.9.1.1	Özel Bakım Yaşlısı Konuk Evlerinden faydalanacak birey sayısı	SAĞLIK İŞLERİ MÜDÜRLÜĞÜ
	Faaliyet 1.9.1.2	Yaşlı Konuk Evlerinden faydalanacak birey sayısı	SAĞLIK İŞLERİ MÜDÜRLÜĞÜ

<b>Hedef 1.10</b>	<b>Sağlıklı bir Tepebaşı için bölgemizdeki ilkokul 3. ve 4. sınıf öğrencilerinin ağız ve diş sağlığı konusunda bilincinin artırılması ve önleyici sağlık faaliyetlerinde bulunmak.</b>		
	Faaliyet 1.10.1.1	Çocuk Ağız ve Diş Sağlığı Merkezi'ne okullardan tarama için gelen tüm öğrencilere ağız ve diş sağlığı konusunda eğitim verilmesi	SAĞLIK İŞLERİ MÜDÜRLÜĞÜ
	Faaliyet 1.10.1.2	Çocuk Ağız ve Diş Sağlığı Merkezi'nde ağız ve diş taramasından geçirilen öğrenci sayısı	SAĞLIK İŞLERİ MÜDÜRLÜĞÜ
	Faaliyet 1.10.1.3	Çocuk Ağız ve Diş Sağlığı Merkezi'nde tedavi olan öğrenci sayısı	SAĞLIK İŞLERİ MÜDÜRLÜĞÜ
	Faaliyet 1.10.1.4	Çocuk Ağız ve Diş Sağlığı Merkezi'nde florlama yapılan öğrenci sayısı	SAĞLIK İŞLERİ MÜDÜRLÜĞÜ
<b>Hedef 1.11</b>	<b>Engelli bireylerin sosyal hayata katılımı ve fırsat eşitliğinin sağlanması ile engelli bireylerin sosyo - psikolojik destek vermek konularında çalışmalar yapmak.</b>		
	Faaliyet 1.11.1.1	Hobi bahçelerini kullanacak engelli birey sayısı	SAĞLIK İŞLERİ MÜDÜRLÜĞÜ
	Faaliyet 1.11.1.2	Engelliler Sosyal Yaşam Merkezinden yararlanacak engelli birey sayısı	SAĞLIK İŞLERİ MÜDÜRLÜĞÜ
	Faaliyet 1.11.1.3	Uygulama atölyesinden faydalanacak engelli birey sayısı	SAĞLIK İŞLERİ MÜDÜRLÜĞÜ
	Faaliyet 1.11.1.4	Empati günlerinin yapılması	SAĞLIK İŞLERİ MÜDÜRLÜĞÜ
	Faaliyet 1.11.1.5	Engelli bireyler veri tabanının güncellenmesi	SAĞLIK İŞLERİ MÜDÜRLÜĞÜ
	Faaliyet 1.11.1.6	Psiko-sosyal destek sağlanacak aile sayısı	SAĞLIK İŞLERİ MÜDÜRLÜĞÜ
	Faaliyet 1.11.1.7	Hipoterapi Merkezinden faydalanacak engelli birey sayısı	SAĞLIK İŞLERİ MÜDÜRLÜĞÜ
<b>Hedef 1.12</b>	<b>Hizmetlerin etkinliğini ve tatmin düzeyini etkileyecek dış faktörleri incelemek, analiz etmek, genel araştırmalar yapmak.</b>		
	Faaliyet 1.12.1.1	Vatandaştan gelen istek, şikayet ve önerilerin analiz edilmesi.	STRATEJİ GELİŞTİRME MÜDÜRLÜĞÜ
	Faaliyet 1.12.1.2	İlçe Belediye Sınırları İçerisindeki mahallelerde vatandaş ihtiyacı ve beklentileri anketi uygulanması.	STRATEJİ GELİŞTİRME MÜDÜRLÜĞÜ
	Faaliyet 1.12.1.3	Vatandaş memnuniyeti anketinin yapılması.	STRATEJİ GELİŞTİRME MÜDÜRLÜĞÜ
	Faaliyet 1.12.1.4	Muhtar memnuniyeti anketinin yapılması.	STRATEJİ GELİŞTİRME MÜDÜRLÜĞÜ
	Faaliyet 1.12.1.5	Canlı Mavi masa projesinin uygulamaya geçirilmesi	STRATEJİ GELİŞTİRME MÜDÜRLÜĞÜ

Hedef 1.13	<b>Kuruma bütünlük kazandırarak çalışanlarımızı aynı değerler ve aynı çalışma anlayışı etrafında kaynaştıracak olan kurum kültürünün sağlamlaştırılması için çalışmalar yürütmek.</b>		
	Faaliyet 1.13.1.1	Birim sorumluları toplantısı yapılması	STRATEJİ GELİŞTİRME MÜDÜRLÜĞÜ
	Faaliyet 1.13.1.2	Mavi masa sorumluları toplantısı yapılması	STRATEJİ GELİŞTİRME MÜDÜRLÜĞÜ
	Faaliyet 1.13.1.3	Süreç İyileştirme toplantıları yapmak.	STRATEJİ GELİŞTİRME MÜDÜRLÜĞÜ
	Faaliyet 1.13.1.4	Performans İzleme ve değerlendirme toplantıları yapmak	STRATEJİ GELİŞTİRME MÜDÜRLÜĞÜ
Faaliyet 1.13.1.5	Çalışan Memnuniyeti Anketleri yapmak	STRATEJİ GELİŞTİRME MÜDÜRLÜĞÜ	
Hedef 1.14	<b>Mahallelerimize etkin, çağdaş sağlıklı temizlik hizmetleri sunmak</b>		
	Faaliyet 1.14.1.1	Sokak elemanları ile temizlik çalışmalarına dahil edilecek mahalle sayısı	TEMİZLİK İŞLERİ MÜDÜRLÜĞÜ
	Faaliyet 1.14.1.2	Yıllara göre dış temizliğinin yapılması planlanan okul ve cami sayısı	TEMİZLİK İŞLERİ MÜDÜRLÜĞÜ
Faaliyet 1.14.1.3	Yıllara göre okul ve camilerde yapılması planlanan iç temizlik	KÜLTÜR VE SOSYAL İŞLER MÜDÜRLÜĞÜ	
Hedef 1.15	<b>Sahipsiz başiboş yaralı, bakıma ve tedaviye muhtaç sokak hayvanlarının bakım ve tedavilerini yapmak, kısırlaştırılarak popülasyonunu azaltmak ve sahiplendirilmelerini sağlamak</b>		
	Faaliyet 1.15.1.1	Toplanacak sahipsiz köpek sayısı	VETERİNER İŞLERİ MÜDÜRLÜĞÜ
	Faaliyet 1.15.1.2	Sahiplendirilen hayvan sayısı	VETERİNER İŞLERİ MÜDÜRLÜĞÜ
	Faaliyet 1.15.1.3	Microcip takılan-Kısırlaştırılan ve salınan Köpek Sayısı	VETERİNER İŞLERİ MÜDÜRLÜĞÜ
	Faaliyet 1.15.1.4	Yapılacak Kuduz Aşısı sayısı	VETERİNER İŞLERİ MÜDÜRLÜĞÜ
	Faaliyet 1.15.1.5	Yapılacak Parazit Aşısı sayısı	VETERİNER İŞLERİ MÜDÜRLÜĞÜ
	Faaliyet 1.15.1.6	Yapılacak Karma Aşısı sayısı	VETERİNER İŞLERİ MÜDÜRLÜĞÜ
	Faaliyet 1.15.1.7	Bakım ve tedavisi yapılan hayvan sayısı	VETERİNER İŞLERİ MÜDÜRLÜĞÜ
	Faaliyet 1.15.1.8	Vatandaşlara dağıtılacak el broşürleri ile kısırlaştırmanın önemini belirtmek (Adet)	VETERİNER İŞLERİ MÜDÜRLÜĞÜ
Faaliyet1.15.1.9	Doğal Yaşam Merkezi ve Geçici Bakım Evi Tanıtım Günü	VETERİNER İŞLERİ MÜDÜRLÜĞÜ	

<b>Hedef 1.16</b>	<b>Kapalı ve Açık Alanlarda vektör ve haşerelere karşı ilaçlama çalışmaları yapmak</b>		
	Faaliyet 1.16.1.1	Sivrisinek Uçkun miktarı (Litre)	VETERİNER İŞLERİ MÜDÜRLÜĞÜ
	Faaliyet 1.16.1.2	Sivrisinek Larvasit miktarı (Kg)	VETERİNER İŞLERİ MÜDÜRLÜĞÜ
	Faaliyet 1.16.1.3	Karasinek İlacı miktarı (Kg)	VETERİNER İŞLERİ MÜDÜRLÜĞÜ
	Faaliyet 1.16.1.4	Fare İlacı Miktarı (Kg)	VETERİNER İŞLERİ MÜDÜRLÜĞÜ
	Faaliyet 1.16.1.5	Hamam Böceği İlacı Miktarı (Kg)	VETERİNER İŞLERİ MÜDÜRLÜĞÜ
	Faaliyet 1.16.1.6	Kapalı Alan İlacı miktarı (Kg)	VETERİNER İŞLERİ MÜDÜRLÜĞÜ
	Faaliyet 1.16.1.7	Uçkun (ULV) İlaçlaması Yapılacak Mahalle Sayısı	VETERİNER İŞLERİ MÜDÜRLÜĞÜ
	Faaliyet 1.16.1.8	Larvasit İlaçlaması Yapılacak Mahalle Sayısı	VETERİNER İŞLERİ MÜDÜRLÜĞÜ
<b>Hedef 1.17</b>	<b>İnşaat yapımı aşamasında önleyici faaliyetlerde bulunarak bölgemizin estetik, planlı yapılaşmasını sağlamak.</b>		
	Faaliyet 1.17.1.1	Tabela kontrollerinin yapılması	YAPI KONTROL MÜDÜRLÜĞÜ
	Faaliyet 1.17.1.2	İşgaliyelerin önlenmesi amacıyla kontrollerin yapılması	YAPI KONTROL MÜDÜRLÜĞÜ
	Faaliyet 1.17.1.3	Programlı denetimlerin yapılması	YAPI KONTROL MÜDÜRLÜĞÜ
	Faaliyet 1.17.1.4	Şikayet odaklı denetimlerin yapılması	YAPI KONTROL MÜDÜRLÜĞÜ
	Faaliyet 1.17.1.5	Moloz dolgunun önüne geçilmesi	YAPI KONTROL MÜDÜRLÜĞÜ
	Faaliyet 1.17.1.6	Hafriyatların lisanslı alana dökülmesini sağlamak	YAPI KONTROL MÜDÜRLÜĞÜ

Hedef 1.18	<b>Bölgemiz sınırları dahilinde halkın sağlık, huzur, esenlik ve düzenini sağlamak için zabıta hizmetlerinin etkin verimli sunulmasına yönelik uygulamalar yapmak.</b>		
	Faaliyet 1.18.1.1	Halk sağlığını ilgilendiren işletmelerin denetlenmesi	ZABITA MÜDÜRLÜĞÜ
	Faaliyet 1.18.1.2	Tüm alanda ruhsat denetimi yapılması	ZABITA MÜDÜRLÜĞÜ
	Faaliyet 1.18.1.3	Pazaryerlerinde esnafın ticaretini ve vatandaşın alışverişlerini kolaylaştırıcı uygulamalar devreye sokmak	ZABITA MÜDÜRLÜĞÜ
	Faaliyet 1.18.1.4	Pazaryerlerinde düzenli denetimler yaparak korsan satışı engellemek	ZABITA MÜDÜRLÜĞÜ
	Faaliyet 1.18.1.5	Zabıta hizmetlerinin etkin ve verimli sunulabilmesi için zabıta personeline eğitimler düzenlemek	ZABITA MÜDÜRLÜĞÜ
	Faaliyet 1.18.1.6	Ruhsat ve Denetim Müdürlüğünce verilmiş ve verilmekte olan işyeri açma ve çalışma ruhsatlarını sayısal ortama aktararak bu alanda bir hafıza oluşturmak ve bu veriler ile çalışma programlarını entegre ederek Müdürlük iş akışını hızlandırmak.	RUHSAT DENETİM MÜDÜRLÜĞÜ
Hedef 2.1	<b>Belediye çalışmaları ve üretilen projelerin bilinirliğini arttırmak.</b>		
	Faaliyet 2.1.1.1	Bilgi iletişim merkezi oluşturulması	BASIN YAYIN VE HALKLA İLİŞKİLER MÜDÜRLÜĞÜ
	Faaliyet 2.1.1.2	Yerel ve ulusal medya toplantıları düzenlenmesi	BASIN YAYIN VE HALKLA İLİŞKİLER MÜDÜRLÜĞÜ
	Faaliyet 2.1.1.3	Belediye çalışmalarını tanıtacak geziler düzenlenmesi	BASIN YAYIN VE HALKLA İLİŞKİLER MÜDÜRLÜĞÜ
	Faaliyet 2.1.1.4	Belediye çalışmalarını tanıtıcı yayın hazırlanması	BASIN YAYIN VE HALKLA İLİŞKİLER MÜDÜRLÜĞÜ
	Faaliyet 2.1.1.5	"Hayat Tepebaşı'nda konulu fotoğraf yarışması düzenlenmesi.	BASIN YAYIN VE HALKLA İLİŞKİLER MÜDÜRLÜĞÜ
Hedef 2.2	<b>Bireyin toplumsallaşmasında birincil öneme sahip olan aile kurumunun korunması, desteklenmesi ve güçlendirilmesi için çalışmalar yürütmek.</b>		
	Faaliyet 2.2.1.1	İhtiyaç sahibi yeni doğan bebeklere bez ve mama yardımı	KÜLTÜR VE SOSYAL İŞLER MÜDÜRLÜĞÜ
	Faaliyet 2.2.1.2	Yeni doğan bebeklere hoş geldin ziyaretlerinin yapılması	BASIN YAYIN VE HALKLA İLİŞKİLER MÜDÜRLÜĞÜ
	Faaliyet 2.2.1.3	Yeni evlenen çiftlere tebrik ziyaretlerinin yapılması	BASIN YAYIN VE HALKLA İLİŞKİLER MÜDÜRLÜĞÜ
	Faaliyet 2.2.1.4	Yeni evlenen çiftlere "Birlikte Yaşam Kitapçığı" verilmesi	BASIN YAYIN VE HALKLA İLİŞKİLER MÜDÜRLÜĞÜ

<b>Hedef 2.3</b>	<b>İhtiyaçlar doğrultusunda eğitim ve kültür çalışmaları yürütmek.</b>		
	Faaliyet 2.3.1.1	Sosyal Yaşam Okulu Projesi kapsamında çocuklara eğitim düzenlenmesi	BASIN YAYIN VE HALKLA İLİŞKİLER MÜDÜRLÜĞÜ
	Faaliyet 2.3.1.2	Sosyal Yaşam Okulu Projesi kapsamında kadınlara eğitim düzenlenmesi	BASIN YAYIN VE HALKLA İLİŞKİLER MÜDÜRLÜĞÜ
	Faaliyet 2.3.1.3	Sosyal Yaşam Okulu Projesi kapsamında kitap dağıtımı yapılması	BASIN YAYIN VE HALKLA İLİŞKİLER MÜDÜRLÜĞÜ
	Faaliyet 2.3.1.4	Sosyal Yaşam Okulu Projesi kapsamında atölye çalışmaları düzenlenmesi.	BASIN YAYIN VE HALKLA İLİŞKİLER MÜDÜRLÜĞÜ
	Faaliyet 2.3.1.5	Personele yönelik eğitim düzenlenmesi	BASIN YAYIN VE HALKLA İLİŞKİLER MÜDÜRLÜĞÜ
	Faaliyet 2.3.1.6	Kent Belleğini Canlandırma Toplantıları düzenlenmesi	BASIN YAYIN VE HALKLA İLİŞKİLER MÜDÜRLÜĞÜ
	Faaliyet 2.3.1.7	Uluslararası Şiir Festivali düzenlenmesi	BASIN YAYIN VE HALKLA İLİŞKİLER MÜDÜRLÜĞÜ
<b>Hedef 2.4</b>	<b>Tepebaşı ilçesinde çevre ve insan sağlığını korumaya yönelik projeler üretilmesi ve projelerin sürdürülebilirliğinin sağlanması.</b>		
	Faaliyet 2.4.1.1	Küresel iklim değişikliği, karbon ayak izi, yenilenebilir enerji kaynakları ve enerji verimliliği hakkında verilecek eğitim sayısı	ÇEVRE KORUMA VE KONTROL MÜDÜRLÜĞÜ
	Faaliyet 2.4.1.2	Atık Elektrik ve Elektronik Eşyalar hakkında bilgilendirilecek mahalle sayısı	ÇEVRE KORUMA VE KONTROL MÜDÜRLÜĞÜ
	Faaliyet 2.4.1.3	Atık Yönetimi hakkında verilecek eğitim sayısı	ÇEVRE KORUMA VE KONTROL MÜDÜRLÜĞÜ
	Faaliyet 2.4.1.4	Su kuru su atölyesinde eğitim verilecek öğrenci sayısı	ÇEVRE KORUMA VE KONTROL MÜDÜRLÜĞÜ
	Faaliyet 2.4.1.5	Eğitim aracında eğitim verilecek öğrenci sayısı	ÇEVRE KORUMA VE KONTROL MÜDÜRLÜĞÜ
	Faaliyet 2.4.1.6	Ekolojik Pazar kapsamında bilgilendirilecek tüketici sayısı	ÇEVRE KORUMA VE KONTROL MÜDÜRLÜĞÜ
	Faaliyet 2.4.1.7	Ekolojik Pazar kapsamında bilgilendirilecek üretici sayısı	ÇEVRE KORUMA VE KONTROL MÜDÜRLÜĞÜ
	Faaliyet 2.4.1.8	Gıda güvenliği eğitimi verilecek öğrenci sayısı	ÇEVRE KORUMA VE KONTROL MÜDÜRLÜĞÜ
	Faaliyet 2.4.1.9	Mavi Bayrak uygulaması hakkında yapılacak bilgilendirme çalışmaları	ÇEVRE KORUMA VE KONTROL MÜDÜRLÜĞÜ
	Faaliyet 2.4.1.10	Mavi bayraklı işletmelere verilecek yıllık eğitim sayısı	ÇEVRE KORUMA VE KONTROL MÜDÜRLÜĞÜ

Hedef 2.5	<b>Bölgemizde yaşayan kadınların sosyalleşmesini ve yaşam kalitesini sağlamak amacıyla Ulusal ve Uluslararası üretim ve satış alanları oluşturmak, donanımlarını geliştirmek.</b>		
	Faaliyet 2.5.1.1	Meslek ve beceri edindirme kursları açmak.	KÜLTÜR VE SOSYAL İŞLER MÜDÜRLÜĞÜ
	Faaliyet 2.5.1.2	Kadınların toplumsal açıdan güçlenmesini sağlayacak bilinç yükseltici eğitim çalışmaları hazırlamak.	KÜLTÜR VE SOSYAL İŞLER MÜDÜRLÜĞÜ
	Faaliyet 2.5.1.3	Kadınlarla bilgilendirme toplantısı yapılması sağlanması.	KÜLTÜR VE SOSYAL İŞLER MÜDÜRLÜĞÜ
Hedef 2.6	<b>Tüm bireylerin kendilerini ifade edebilecekleri, sivil/kamusal yaşama katılabilecekleri toplumsal bağlılığı güçlendirecek erişilebilir, sosyal ve kültürel olanaklar sunmak.</b>		
	Faaliyet 2.6.1.1	Aile içi eğitim seminerleri düzenlemek.	KÜLTÜR VE SOSYAL İŞLER MÜDÜRLÜĞÜ
	Faaliyet 2.6.1.2	Huzurevlerindeki yaşlılar ile gençlerin buluşmasını sağlamak	KÜLTÜR VE SOSYAL İŞLER MÜDÜRLÜĞÜ
	Faaliyet 2.6.1.3	STK ve Belediye ortaklığıyla etkinlikler düzenlemek	KÜLTÜR VE SOSYAL İŞLER MÜDÜRLÜĞÜ
Hedef 2.7	<b>17-30 yaş arasındaki Gençlerin İstihdamına Yardımcı Olmak Amacıyla Rehberlik Hizmetleri Vermek ve Eğitimler Düzenlemek, Gençleri Avrupa Birliği Gençlik Programları konusunda bilgilendirmek, desteklemek, katılımlarını ve organizasyon yapmalarını sağlamak.</b>		
	Faaliyet 2.7.1.1	Şehir ile ilgili rehberlik etmek.	KÜLTÜR VE SOSYAL İŞLER MÜDÜRLÜĞÜ
	Faaliyet 2.7.1.2	Yıllık Ulusal veya Uluslararası proje hazırlamak.	DIŞ İLİŞKİLER MÜDÜRLÜĞÜ
	Faaliyet 2.7.1.3	Her ay düzenli olarak Erasmus bilgilendirme toplantısı düzenlemek.	DIŞ İLİŞKİLER MÜDÜRLÜĞÜ
	Faaliyet 2.7.1.4	Gençlik Merkezlerin'de Gençlerin istihdamına yönelik aylık eğitim yapmak.	KÜLTÜR VE SOSYAL İŞLER MÜDÜRLÜĞÜ
	Faaliyet 2.7.1.5	EVS (Yıllık Avrupa Gönüllü) gönüllüleri ile çalışmalar yürütmek (Kişi sayısı)	DIŞ İLİŞKİLER MÜDÜRLÜĞÜ
Hedef 2.8	<b>Bölgemizde doğum öncesinden başlayarak 17 yaşına kadar tüm çocukların zihinsel, bilişsel ve psikomotor gelişimine katkıda bulunan eğitimler ve etkinlikler düzenlemek; sosyal ve kültürel hayatlarını zenginleştirilip, ulusal ve uluslararası çocuk organizasyonlarıyla işbirliği halinde kendine güvenen bireyler olmalarına katkı sağlamak.</b>		
	Faaliyet 2.8.1.1	Özdilek Sanat Merkezinden yıllık faydalanacak çocuk sayısı	KÜLTÜR VE SOSYAL İŞLER MÜDÜRLÜĞÜ
	Faaliyet 2.8.1.2	23 Nisan Çocuk Sanat ve Kültür Merkezinden faydalanacak çocuk sayısı	KÜLTÜR VE SOSYAL İŞLER MÜDÜRLÜĞÜ
	Faaliyet 2.8.1.3	Esentepe Çocuk Sanat ve Kültür merkezinden yıllık faydalanacak çocuk sayısı	KÜLTÜR VE SOSYAL İŞLER MÜDÜRLÜĞÜ



<b>Hedef 2.9</b>	<b>Halkın Eğitim, Sanat, Kültür ve Sportif alanlardaki gelişimini artıracak biçimde kurslar açmak Yerel,Ulusal ve Uluslararası festivaller düzenlemek .</b>		
	Faaliyet 2.9.1.1	Ulusal Sanat Çalıştayı düzenlemek.	KÜLTÜR VE SOSYAL İŞLER MÜDÜRLÜĞÜ
	Faaliyet 2.9.1.2	Tiyatro ekibi kurmak ve oyun hazırlamak.	KÜLTÜR VE SOSYAL İŞLER MÜDÜRLÜĞÜ
	Faaliyet 2.9.1.3	Çocuk ve gençlerin ulusal ve uluslararası festivallere katılımını sağlama	KÜLTÜR VE SOSYAL İŞLER MÜDÜRLÜĞÜ
	Faaliyet 2.9.1.4	Sanat Evi'nde sergi açmak	KÜLTÜR VE SOSYAL İŞLER MÜDÜRLÜĞÜ
	Faaliyet 2.9.1.5	Uluslararası Pişmiş Toprak Sempozyumu düzenlemek	KÜLTÜR VE SOSYAL İŞLER MÜDÜRLÜĞÜ
	Faaliyet 2.9.1.6	Zübeyde Hanım Kültür Merkezinde Yıllık faydalanacak kişi sayısı	KÜLTÜR VE SOSYAL İŞLER MÜDÜRLÜĞÜ
<b>Hedef 2.10</b>	<b>Belediyemiz çalışmalarına yönelik Ulusal ve Uluslararası işbirlikleri geliştirmek</b>		
	Faaliyet 2.10.1.1	Kardeş şehirlerle ortak etkinlik düzenlemek ya da varolan etkinliklere katılımları sağlamak	DIŞ İLİŞKİLER MÜDÜRLÜĞÜ
	Faaliyet 2.10.1.2	Ulusal ve Uluslararası araştırmalar yapmak	KÜLTÜR VE SOSYAL İŞLER MÜDÜRLÜĞÜ
	Faaliyet 2.10.1.3	Dünya Sağlık Örgütü'nün toplantılarına katılmak	KÜLTÜR VE SOSYAL İŞLER MÜDÜRLÜĞÜ
	Faaliyet 2.10.1.4	Türkiye Sağlıklı Kentler Birliği'nin toplantılarına katılmak	KÜLTÜR VE SOSYAL İŞLER MÜDÜRLÜĞÜ
<b>Hedef 2.11</b>	<b>Bölgemize yeni, sağlıklı, çağdaş, sosyal ve kültürel hizmet alanları kazandırmak ve bölgemizin muhtelif yerlerinde var olan hizmet tesislerinin bakım ve onarımını tamamlamak.</b>		
	Faaliyet 2.11.1.1	Çamlıca Kapalı Pazaryeri Üst Kat Düğün Salonu ve Sosyal Oluşumu (%)	FEN İŞLERİ MÜDÜRLÜĞÜ
	Faaliyet 2.11.1.2	Sazova Kültür Merkezi İnşaatının tamamlanması (%)	FEN İŞLERİ MÜDÜRLÜĞÜ
	Faaliyet 2.11.1.3	Amfi tiyatro Yapımı (adet)	FEN İŞLERİ MÜDÜRLÜĞÜ
	Faaliyet 2.11.1.4	Beldeevleri Yapımı (adet)	FEN İŞLERİ MÜDÜRLÜĞÜ
	Faaliyet 2.11.1.5	Kapalı Pazaryeri Yapımı (2 katlı) (%)	FEN İŞLERİ MÜDÜRLÜĞÜ
	Faaliyet 2.11.1.6	Yüzme Havuzu Yapımı (%)	FEN İŞLERİ MÜDÜRLÜĞÜ
	Faaliyet 2.11.1.7	Sağlık ve spor merkezleri yapımı (adet)	FEN İŞLERİ MÜDÜRLÜĞÜ
	Faaliyet 2.11.1.8	Muhtarlık Binaları Yapımı (adet)	FEN İŞLERİ MÜDÜRLÜĞÜ
	Faaliyet 2.11.1.9	Hizmet binaları bakım onarım ve yapımları (okul cami ihalesi) (adet)	FEN İŞLERİ MÜDÜRLÜĞÜ

Hedef 2.12	<b>Tepebaşı ilçesinde yaşayan kadın kitlesine ulaşarak kadına yönelik aile içi şiddet, toplumsal cinsiyet rolleri ve kadın hakları konularında bilgilendirmek, kadınların sosyal hayata katılımlarını sağlamak, kadınlara fırsat eşitliği sağlamak, şiddet mağduru kadınların tespitini yapmak</b>		
	Faaliyet 2.12.1.1	Kadına yönelik aile içi şiddet ile ilgili toplumu bilgilendirici broşürlerin hazırlanması ve dağıtılması	KADIN SİĞİNMA ŞUBE MÜDÜRLÜĞÜ
	Faaliyet 2.12.1.2	Kadın Danışma ve Dayanışma Merkezinin açılması için çalışmalar yürütmek	KADIN SİĞİNMA ŞUBE MÜDÜRLÜĞÜ
Hedef 2.13	<b>Kadına Yönelik Şiddet ve Toplumsal Cinsiyet Farkındalığı yaratmaya yönelik belediye birimlerinde çalışmalar yürütmek</b>		
	Faaliyet 2.13.1.1	Kadına Yönelik Şiddet ve Toplumsal Cinsiyet Farkındalığı konusunda beldeevlerinde eğitimler düzenlenmesi	KADIN SİĞİNMA ŞUBE MÜDÜRLÜĞÜ
	Faaliyet 2.13.1.2	Belediye merkez binasında kadına yönelik aile içi şiddet ve toplumsal cinsiyet rolleri üzerine eğitim düzenlenmesi	KADIN SİĞİNMA ŞUBE MÜDÜRLÜĞÜ
Hedef 2.14	<b>Belediyemize ait Kadın Konuk Evi'nde şiddet mağduru kadın ve çocuklara kaliteli hizmet sunmak</b>		
	Faaliyet 2.14.1.1	Kadınlara ve çocuklara sosyal aktiviteler( tiyatro, sinema, piknik, şehir turları, lunapark etkinliği, çocuklar için yaz okulu, kurum içi sinema günü etkinliği) düzenlenmesi ve katılımların sağlanması	KADIN SİĞİNMA ŞUBE MÜDÜRLÜĞÜ
	Faaliyet 2.14.1.2	Kadın ve çocuklara eğitim desteğinin sağlanması (takviye derslerin ve kitapların sağlanması, talep doğrultusunda çeşitli mesleki eğitimlerin araştırılarak yönlendirmelerin yapılması)	KADIN SİĞİNMA ŞUBE MÜDÜRLÜĞÜ
Hedef 2.15	<b>Kadının toplum içindeki üretken ve sosyal yaşamındaki konumunu ön plana çıkaracak sosyal projeler üretmek, var olan projelere destek vermek</b>		
	Faaliyet 2.15.1.1	Meslek edindirme ve hobi kurslarına katılması hedeflenen kişi sayısı	KÜLTÜR VE SOSYAL İŞLER MÜDÜRLÜĞÜ
	Faaliyet 2.15.1.2	Okuma yazma kursuna katılması hedeflenen kişi sayısı	KÜLTÜR VE SOSYAL İŞLER MÜDÜRLÜĞÜ
	Faaliyet 2.15.1.3	Her beldeevinde vatandaşlara yönelik etkinlikler düzenlemek	KÜLTÜR VE SOSYAL İŞLER MÜDÜRLÜĞÜ
	Faaliyet 2.15.1.4	Anneler Günü - Dünya Kadınlar Günü etkinlikleri düzenlemek	KÜLTÜR VE SOSYAL İŞLER MÜDÜRLÜĞÜ
	Faaliyet 2.15.1.5	Kursiyerlerimizin yaptıkları ürünleri sergilemeleri ve satışını yapmaları için sergi ve çarşı alanı yapılması	KÜLTÜR VE SOSYAL İŞLER MÜDÜRLÜĞÜ
	Faaliyet 2.15.1.6	Kültür gezileri düzenlemek	KÜLTÜR VE SOSYAL İŞLER MÜDÜRLÜĞÜ

Hedef 2.16	<b>18 yaş altı çocukların sağlıklı bireyler olarak çevreye ve insana saygılı, sanata, kültüre ve toplumsal değerlere önem veren kendine güvenen yetişkinler olmalarına yardımcı olacak projeler üretmek.</b>		
	Faaliyet 2.16.1.1	Beldeevleri Yaz Okulu uygulamalarına katılması hedeflenen kişi sayısı	KÜLTÜR VE SOSYAL İŞLER MÜDÜRLÜĞÜ
	Faaliyet 2.16.1.2	Beldeevleri Çocuk Sanat ve Spor Kurslarına katılması hedeflenen kişi sayısı	KÜLTÜR VE SOSYAL İŞLER MÜDÜRLÜĞÜ
	Faaliyet 2.16.1.3	Resmi Bayramlarda düzenlenecek etkinlik sayısı	KÜLTÜR VE SOSYAL İŞLER MÜDÜRLÜĞÜ
Hedef 2.17	<b>15 yaş altı çocukların ailelerinin sosyo ekonomik durumlarına destek amaçlı projeler üretmek</b>		
	Faaliyet 2.17.1.1	Süt Yardımı yapılacak kişi sayısı	KÜLTÜR VE SOSYAL İŞLER MÜDÜRLÜĞÜ
	Faaliyet 2.17.1.2	Eğitim - öğretim yardımı yapılacak öğrenci sayısı	KÜLTÜR VE SOSYAL İŞLER MÜDÜRLÜĞÜ
	Faaliyet 2.17.1.3	Giyim Yardımları	KÜLTÜR VE SOSYAL İŞLER MÜDÜRLÜĞÜ
Hedef 2.18	<b>Bireyin toplumsallaşmasında en etkin faktörlerden biri olan ailenin önemini vurgulayacak ve korunmasında etkin rol oynayacak projeler üretmek ve aktif projeleri desteklemek</b>		
	Faaliyet 2.18.1.1	Kıyafet ve eşya yardımı yapılacak aile sayısı	KÜLTÜR VE SOSYAL İŞLER MÜDÜRLÜĞÜ
	Faaliyet 2.18.1.2	Aşevi yardımı yapılacak kişi sayısı	KÜLTÜR VE SOSYAL İŞLER MÜDÜRLÜĞÜ
	Faaliyet 2.18.1.3	Bilgilendirici ve eğitici seminerler düzenlemek	KÜLTÜR VE SOSYAL İŞLER MÜDÜRLÜĞÜ
Hedef 2.19	<b>Eğitim ve kültürel alanda halkın gelişimini etkileyecek her türlü yerel etkinlikler düzenlemek</b>		
	Faaliyet 2.19.1.1	Yerel etkinlikler düzenleme	KÜLTÜR VE SOSYAL İŞLER MÜDÜRLÜĞÜ
Hedef 2.20	<b>ENGELLİLERİN, KADINLARIN ÇOCUKLARIN VE GENÇLERİN KATILIMI İLE ÇEVRE DUYARLILIĞINI ARTTIRACAK ÇALIŞMALAR YAPMAK.</b>		
	Faaliyet 2.20.1.1	Ağaçlandırma Sahası (dekar)	PARK VE BAHÇELER MÜDÜRLÜĞÜ
	Faaliyet 2.20.1.2	Tohumdan Çiçek ve Sebze Üretimi (katılacak kişi sayısı)	PARK VE BAHÇELER MÜDÜRLÜĞÜ

Hedef 2.21	<b>ÇEVRE DUYARLILIĞINI ARTTIRACAK YARIŞMALAR DÜZENLEMELİK.</b>		
	Faaliyet 2.21.1.1	En Güzel Bahçe Yarışması (Gerçekleşme)	PARK VE BAHÇELER MÜDÜRLÜĞÜ
	Faaliyet 2.21.1.2	En Güzel Balkon Yarışması (Gerçekleşme)	PARK VE BAHÇELER MÜDÜRLÜĞÜ
Hedef 2.22	<b>Cenaze işlemlerinin en kısa sürede ve eksiksiz yapılması</b>		
	Faaliyet 2.22.1.1	Cenaze işlemlerinin hatasız ve en kısa sürede yapılması	SAĞLIK İŞLERİ MÜDÜRLÜĞÜ
	Faaliyet 2.22.1.2	Cenaze yakınlarına kefen takımı, mezar tahtası verilmesi	SAĞLIK İŞLERİ MÜDÜRLÜĞÜ
	Faaliyet 2.22.1.3	Vatandaşın şehir içi ve il dışı cenaze nakil aracı ihtiyacının karşılanması	SAĞLIK İŞLERİ MÜDÜRLÜĞÜ
	Faaliyet 2.22.1.4	Cenaze yakınlarının il sınırları içinde servis aracı ihtiyacının karşılanması	SAĞLIK İŞLERİ MÜDÜRLÜĞÜ
Hedef 2.23	<b>Bölgemizde ihtiyaç sahibi vatandaşın, ihtiyaçları doğrultusunda gerekli desteğin verilmesi, yaşam kalitesinin artırılması ve sosyal yaşama katılımlarının sağlanması</b>		
	Faaliyet 2.23.1.1	Evde Bakım Hizmetleri çalışmalarının bilinirliğini artırmak amacıyla Evde Bakım Hizmetlerinin düzenleyeceği etkinliklere mahalle muhtarlarının davet edilmesi	SAĞLIK İŞLERİ MÜDÜRLÜĞÜ
	Faaliyet 2.23.1.2	İhtiyaç sahibi kişi sayısının belirlenmesi	SAĞLIK İŞLERİ MÜDÜRLÜĞÜ
	Faaliyet 2.23.1.3	İhtiyaç sahibi kişilerin anket doldurularak ihtiyaçlarının tespit edilmesi	SAĞLIK İŞLERİ MÜDÜRLÜĞÜ
	Faaliyet 2.23.1.4	Sağlık problemi olan kişilerin gerekli durumlarda evde sağlık ihtiyacının karşılanması, bilgilendirme, yönlendirme ve hastaneye ulaşımlarının sağlanması	SAĞLIK İŞLERİ MÜDÜRLÜĞÜ
	Faaliyet 2.23.1.5	İhtiyaç sahibi vatandaşlara yemek, yakacak, temizlik, tamirat, tadilat vb. durumlarda destek sağlanması	SAĞLIK İŞLERİ MÜDÜRLÜĞÜ
	Faaliyet 2.23.1.6	Psikolojik desteğe ihtiyacı olduğu tespit edilen kişilere psikolojik destek sağlanması ve ihtiyaç halinde sürdürülmesi	SAĞLIK İŞLERİ MÜDÜRLÜĞÜ
	Faaliyet 2.23.1.7	Evde Bakım Hizmetlerine kayıtlı kişilere sosyal hayata katılımını sağlayacak piknik, gezi vb. faaliyetler düzenlenmesi	SAĞLIK İŞLERİ MÜDÜRLÜĞÜ

Hedef 2.24	<b>Sağlıklı bir Tepebaşı için bölgemizdeki ilkokul 1. sınıf öğrencilerine yönelik önleyici sağlık faaliyetlerinde bulunmak.</b>		
	Faaliyet 2.24.1.1	Tarama yapılacak hedef öğrenci sayısı	SAĞLIK İŞLERİ MÜDÜRLÜĞÜ
	Faaliyet 2.24.1.2	Tarama yapılan öğrencilere sağlık çantası sayı	SAĞLIK İŞLERİ MÜDÜRLÜĞÜ
Hedef 2.25	<b>Sağlıklı bir Tepebaşı için bölgemizde merkez dışında kalan köyden mahalleye dönüşmüş mahallelerde 55 yaş üstü bireylere önleyici - yönlendirici - bilgilendirici sağlık faaliyetlerinde bulunmak</b>		
	Faaliyet 2.25.1.1	Bölgemizdeki tarama yapılacak mahalle sayısının belirlenmesi	SAĞLIK İŞLERİ MÜDÜRLÜĞÜ
	Faaliyet 2.25.1.2	Mahallelerdeki 55 yaş üstü bireylere ulaşılması	SAĞLIK İŞLERİ MÜDÜRLÜĞÜ
	Faaliyet 2.25.1.3	Tarama yapılacak hedef kişi sayısı	SAĞLIK İŞLERİ MÜDÜRLÜĞÜ
	Faaliyet 2.25.1.4	Tarama yapılan bölgelerde yaşayan vatandaşın sağlık bilincinin artırılması	SAĞLIK İŞLERİ MÜDÜRLÜĞÜ
Hedef 2.26	<b>Halkın eğitim ve kültürel gelişim düzeyini artıracak, sağlık konusunda bilinçlendirecek eğitim ve toplantılar düzenlemek</b>		
	Faaliyet 2.26.1.1	Düzenlenecek eğitim konularının sayısı	SAĞLIK İŞLERİ MÜDÜRLÜĞÜ
	Faaliyet 2.26.1.2	Düzenlenen eğitim toplantılarına katılımın en üst düzeyde sağlanması	SAĞLIK İŞLERİ MÜDÜRLÜĞÜ
Hedef 2.27	<b>Katılımcı ve demokratik bir yönetim anlayışının benimsenmesini sağlamak</b>		
	Faaliyet 2.27.1.1	Sağlıklı Kent Konseyinin Yürütme Kurulunu oluşturması	SAĞLIK İŞLERİ MÜDÜRLÜĞÜ
	Faaliyet 2.27.1.2	Sağlıklı Kent Yürütme Kurulu'nun sorun tespiti ve ihtiyaç analizi için toplantılar yapması	SAĞLIK İŞLERİ MÜDÜRLÜĞÜ
	Faaliyet 2.27.1.3	Oluşturulan çalışma gruplarıyla ihtiyaçlar için projelerin geliştirilmesi amacıyla toplantılar düzenlemek	SAĞLIK İŞLERİ MÜDÜRLÜĞÜ
	Faaliyet 2.27.1.4	Tepebaşı İlçesi'ne bağlı mahallelerde Mahalle Meclislerinin hayata geçirilmesi	SAĞLIK İŞLERİ MÜDÜRLÜĞÜ
	Faaliyet 2.27.1.5	Gençlik Meclisi'nde gençlik sorunlarının ihtiyaçlarının analizinin yapıldığı ve projeler üretilecek toplantıların gerçekleştirilmesi	SAĞLIK İŞLERİ MÜDÜRLÜĞÜ

Hedef 2.28	<b>Tüm bireylerin kendilerini ifade edebilecekleri, sivil/kamusal yaşama katılabilecekleri toplumsal bağlılığı güçlendirecek erişilebilir, sosyal ve kültürel olanaklar sunmak.</b>		
	Faaliyet 2.28.1.1	STK ve Belediye ortaklığıyla yıllık etkinlikler düzenlemek	SAĞLIK İŞLERİ MÜDÜRLÜĞÜ
	Faaliyet 2.28.1.2	Özel ve önemli günlerde etkinlikler yapmak	SAĞLIK İŞLERİ MÜDÜRLÜĞÜ
Hedef 2.29	<b>Kent yaşamında ikinci plana itilen hayvanların yaşam şekillerine dikkat çekmek ve hayvan sevgisini geliştirmek</b>		
	Faaliyet 2.29.1.1	Resim Yarışması Düzenlemek (Defa)	VETERİNER İLERİ MÜDÜRLÜĞÜ
	Faaliyet 2.29.1.2	Hayvanlarla ilgili bröşür bastırarak dağıtmak (Defa)	VETERİNER İLERİ MÜDÜRLÜĞÜ
	Faaliyet 2.29.1.3	İlçede Vatandaş yoğunluğunun olduğu yerlere afiş asmak (Defa)	VETERİNER İLERİ MÜDÜRLÜĞÜ
	Faaliyet 2.29.1.4	Hayvan severlerle piknik düzenlemek (Defa)	VETERİNER İLERİ MÜDÜRLÜĞÜ
	Faaliyet 2.29.1.5	Adaptif Binicilik Eğitimi'nden Faydalanacak Engelli Birey Sayısı (Defa)	VETERİNER İLERİ MÜDÜRLÜĞÜ
Hedef 3.1	<b>Belediyemiz çalışmalarına yönelik Ulusal ve Uluslararası düzeyde proje ortaklıkları geliştirmek.</b>		
	Faaliyet 3.1.1.1	Yıllık Uluslararası toplantılarda belediyeyi temsil etmek.	DIŞ İLİŞKİLER MÜDÜRLÜĞÜ
	Faaliyet 3.1.1.2	Yerel yönetimler için hibe kapsamında yıllık proje yazmak.	DIŞ İLİŞKİLER MÜDÜRLÜĞÜ
Hedef 3.2	<b>Belediyemiz mülkiyetindeki (hisseli veya tam hisse) taşınmazların 3194 ve 2886 sayılı Kanun hükümlerine göre İmar Planlarındaki amacı doğrultusunda kullanımını ve ekonomiye kazandırılmasını sağlamak.</b>		
	Faaliyet 3.2.1.1	Belediye Taşınmazların Satışı (m2)	EMLAK İSTİMLAK MÜDÜRLÜĞÜ
Hedef 3.3	<b>Belediye taşınmazlarının yerinde tespitini yaparak üzerinde fuzuli işgallen bulunması durumunda ecrimisil uygulaması yapılması.</b>		
	Faaliyet 3.3.1.1	Taşınmaz Tespit Tutanağı Düzenlenmesi	EMLAK İSTİMLAK MÜDÜRLÜĞÜ
	Faaliyet 3.3.1.2	Ecrimisil İhbarnamesi Düzenlenmesi	EMLAK İSTİMLAK MÜDÜRLÜĞÜ

Hedef 3.4	<b>Belediye taşınmazlarının etkin ve verimli kullanımı ekonomiye kazandırılması amacıyla kiraya verilmesi.</b>		
	Faaliyet 3.4.1.1	Kiraya Verilen Taşınmazların Sayısı	EMLAK İSTİMLAK MÜDÜRLÜĞÜ
Hedef 3.5	<b>Belediyenin mülkiyetindeki arazilerde gelir getirici fonksiyonların geliştirilmesi için proje üretmek</b>		
	Faaliyet 3.5.1.1	Belediye mülkiyetindeki arsaların konumlarına göre proje fikri geliştirilmesi	İMAR VE ŞEHİRCİLİK MÜDÜRLÜĞÜ
	Faaliyet 3.5.1.2	Arazi çalışması gerçekleştirilen alanın oranı	İMAR VE ŞEHİRCİLİK MÜDÜRLÜĞÜ
	Faaliyet 3.5.1.3	Hazırlanan Avam projelerin oranı	İMAR VE ŞEHİRCİLİK MÜDÜRLÜĞÜ
	Faaliyet 3.5.1.4	Gerek görüldüğü durumlarda anket çalışması yapılması veya yaptırılması	İMAR VE ŞEHİRCİLİK MÜDÜRLÜĞÜ
Hedef 3.6	<b>Vatandaş memnuniyetini en üst seviyeye çıkarmak için, İnsan Kaynakları yönetimini etkin ve verimli kullanmak.</b>		
	Faaliyet 3.6.1.1	Hizmet içi eğitim verilmesi (saat)	İNSAN KAYNAKLARI VE EĞİTİM MÜDÜRLÜĞÜ
	Faaliyet 3.6.1.2	Seminer, kongre, sempozyum vb. organizasyonlara katılım sağlanması	İNSAN KAYNAKLARI VE EĞİTİM MÜDÜRLÜĞÜ
	Faaliyet 3.6.1.3	İşçi ve memur sendikaları ile müşterek ihtiyaca yönelik eğitim programlarının hazırlanması	İNSAN KAYNAKLARI VE EĞİTİM MÜDÜRLÜĞÜ
	Faaliyet 3.6.1.4	İşe yeni başlayanlara özlük hakları ile ilgili bilgi verme ve kurum oryantasyonu yapılma oranı	İNSAN KAYNAKLARI VE EĞİTİM MÜDÜRLÜĞÜ
Hedef 3.7	<b>Tahakkuk Kayıplarının azaltılması için tarama servisinin kurulması</b>		
	Faaliyet 3.7.1.1	Tahakkuk kaybı oranı	MALİ HİZMETLER MÜDÜRLÜĞÜ
Hedef 3.8	<b>Parkların sulama ve aydınlatma maliyetlerini azaltmak için çalışmalar yapmak</b>		
	Faaliyet 3.8.1.1	Otomatik sulama yapılacak park(adet)	PARK VE BAHÇELER MÜDÜRLÜĞÜ
	Faaliyet 3.8.1.2	Ledli,güneş panellivb.Aydınlatma Elemanları (adet)	PARK VE BAHÇELER MÜDÜRLÜĞÜ

Hedef 3.9	<b>Belediyemizde verilen hizmetler kapsamında, hizmet binalarında ve vatandaşa sunulan hizmetlerde bakım onarım vb. durumlarda, malzeme ve enerji kullanımının asgari düzeyde tasarruflarının sağlanması</b>		
	Faaliyet 3.9.1.1	Belediyemiz personeline her yıl periyodik olarak mevsimsel grip aşısı yapılması	SAĞLIK İŞLERİ MÜDÜRLÜĞÜ
	Faaliyet 3.9.1.2	Belediyemiz işçi personelin her yıl periyodik muayenelerinin Kurum Hekimi tarafından yapılması	SAĞLIK İŞLERİ MÜDÜRLÜĞÜ
	Faaliyet 3.9.1.3	Belediyemiz işçi personelinin yılda bir kez periyodik tetkiklerinin yapılması	SAĞLIK İŞLERİ MÜDÜRLÜĞÜ
	Faaliyet 3.9.1.4	Belediyemize bağlı Özel Bakım Yaşlısı Konuk Evi, Yaşlı Konuk Evi ve Montaj Atolyesi gibi binaların tadilatlarının sponsorlar tarafından yapılması	SAĞLIK İŞLERİ MÜDÜRLÜĞÜ
	Faaliyet 3.9.1.5	Hayırsever vatandaşlar tarafından verilen bağış malzemelerinin Evde Bakım Hizmetlerinde kullanımının sağlanması	SAĞLIK İŞLERİ MÜDÜRLÜĞÜ
Hedef 3.10	<b>Sahipsiz başıboş yaralı, bakıma ve tedaviye muhtaç sokak hayvanlarının bakım, tedavi ve kısırlaştırılma süreçlerindeki ihtiyaçlarının kurum ve kuruluşlardan temin edilmesi</b>		
	Faaliyet 3.10.1.1	Kurumların Yemekhanelerinden Ekmek Toplama	VETERİNER İŞLERİ MÜDÜRLÜĞÜ
	Faaliyet 3.10.1.2	Büyük Marketlerden Kırmızı ve Beyaz Et Toplama	VETERİNER İŞLERİ MÜDÜRLÜĞÜ
	Faaliyet 3.10.1.3	Sağlık Kurumlarından Medikal Malzeme ve İlaç Toplama	VETERİNER İŞLERİ MÜDÜRLÜĞÜ
	Faaliyet 3.10.1.4	Gıda Tarım ve Hayvancılık Müdürlüğü'nden aşı temini	VETERİNER İŞLERİ MÜDÜRLÜĞÜ
Hedef 3.11	<b>Bilgi teknolojilerinin etkin ve verimli kullanılmasını sağlayarak tasarrufa katkıda bulunmak.</b>		
	Faaliyet 3.11.1.1	Elektronik Belge Yönetim sistemine geçilmesi	YAZI İŞLERİ MÜDÜRLÜĞÜ
	Faaliyet 3.11.1.2	Belge Yönetim sistemi konusunda eğitim verilmesi	YAZI İŞLERİ MÜDÜRLÜĞÜ
	Faaliyet .11.1.3	Bilgiye erişim araçlarımızın güncel tutulması için toplantılar düzenlemek.	BİLGİ İŞLEM MÜDÜRLÜĞÜ
	Faaliyet 3.11.1.4	E-belediyecilik hizmetlerini kullanan vatandaş oranını arttırmak	BİLGİ İŞLEM MÜDÜRLÜĞÜ
	Faaliyet 3.11.1.5	Verilerimizin güvenliğinin sağlanması için afet kurtarma merkezinin kurulması.	BİLGİ İŞLEM MÜDÜRLÜĞÜ
	Faaliyet 3.11.1.6	Elektronik imzaya geçilmesi	BİLGİ İŞLEM MÜDÜRLÜĞÜ
Hedef 3.12	<b>Belediye binalarının ve bölgemiz sokaklarının elektrik enerji ihtiyaçlarının yenilenebilir enerji kaynakları ile karşılanması yolu ile tasarruf sağlamak</b>		
	Faaliyet .312.1.1	Arazi tespiti yapılarak, arazi tahsis edilmesi	FEN İŞLERİ MÜDÜRLÜĞÜ



<b>Hedef 4.1</b>	<b>Kırsal yerleşimler için tip projeleri hazırlamak ve uygulamasının denetlenmesi</b>		
	Faaliyet 4.1.1.1	Tip projelerin hazırlanması	İMAR VE ŞEHİRCİLİK MÜDÜRLÜĞÜ
	Faaliyet 4.1.1.2	Kurumlardan görüş talep edilmesi	İMAR VE ŞEHİRCİLİK MÜDÜRLÜĞÜ
	Faaliyet 4.1.1.3	Taleplerin olumlu veya olumsuz sonuçlandırma oranı	İMAR VE ŞEHİRCİLİK MÜDÜRLÜĞÜ
	Faaliyet 4.1.1.4	Harita hizmetlerinin yapılması veya yaptırılması	İMAR VE ŞEHİRCİLİK MÜDÜRLÜĞÜ
	Faaliyet 4.1.1.5	Tip proje uygulamalarının yapı denetiminin yapılması ve yaptırılmasının oranı	İMAR VE ŞEHİRCİLİK MÜDÜRLÜĞÜ
<b>Hedef 4.2</b>	<b>Kentsel çeperde yer alan yerleşimlerin kırsal tasarım rehberine esas olacak verilerinin toplanması</b>		
	Faaliyet 4.2.1.1	Köy yerleşik alanında ve yakınındaki belirlenen mevcut yapıların oranı	İMAR VE ŞEHİRCİLİK MÜDÜRLÜĞÜ
	Faaliyet 4.2.1.2	Köy Yerleşik Alanlarının revize ve gelişme alanlarının belirlenme oranı	İMAR VE ŞEHİRCİLİK MÜDÜRLÜĞÜ
	Faaliyet 4.2.1.3	Kırsal alan ve Kentsel çeperin oranı	İMAR VE ŞEHİRCİLİK MÜDÜRLÜĞÜ
	Faaliyet 4.2.1.4	Köylerin geleneksel mimar, malzeme, dokusunun tespit oranı	İMAR VE ŞEHİRCİLİK MÜDÜRLÜĞÜ
	Faaliyet 4.2.1.5	Yapılan veya yaptırılan hali hazırların oranı	İMAR VE ŞEHİRCİLİK MÜDÜRLÜĞÜ
	Faaliyet 4.2.1.6	Uydu fotoğraflarının alınması	İMAR VE ŞEHİRCİLİK MÜDÜRLÜĞÜ
	Faaliyet 4.2.1.7	Orman alanlarının tespiti için il müdürlüğünden görüş istenmesi	İMAR VE ŞEHİRCİLİK MÜDÜRLÜĞÜ
	Faaliyet 4.2.1.8	Gerek görüldüğü durumlarda paydaşlarla toplantılar düzenlenmesi	İMAR VE ŞEHİRCİLİK MÜDÜRLÜĞÜ
<b>Hedef 4.3</b>	<b>Kırsal üretimin korunarak geliştirilmesini desteklemek, iyi tarım ve hayvancılık uygulamalarını yaygınlaştırarak, kenti ekonomik, sosyal ve fiziki olarak doğaya yaklaştırmak.</b>		
	Faaliyet 4.3.1.1	Kırsalda çalışma yapılacak üretici sayısı	ÇEVRE KORUMA VE KONTROL MÜDÜRLÜĞÜ
	Faaliyet 4.3.1.2	Kırsal Faaliyet bölgelerinin tespit edilmesi	VETERİNER İŞLERİ MÜDÜRLÜĞÜ
	Faaliyet 4.3.1.3	Pazarlanabilir yerel ürünlerin tespiti, teşviki ve eğitimi	VETERİNER İŞLERİ MÜDÜRLÜĞÜ
	Faaliyet 4.3.1.4	Hayvancılık faaliyetlerinin geliştirilmesi için etkinlikler düzenlemek	VETERİNER İŞLERİ MÜDÜRLÜĞÜ
	Faaliyet 4.3.1.5	Doğal yaşam çiftlikleri için mevzuat rehber geliştirmek.	VETERİNER İŞLERİ MÜDÜRLÜĞÜ