



T.C.
KÜTAHYA DUMLUPINAR ÜNİVERSİTESİ REKTÖRLÜĞÜ
Strateji Geliştirme Daire Başkanlığı

Sayı :E-82199244-602.08.03-183183
Konu :DPU 2023 Yılı Performans Programı

DAĞITIM YERLERİNE

5018 sayılı Kamu Mali Yönetimi ve Kontrol Kanunu'nun 9'uncu maddesi ile 22.04.2021 tarih ve 31462 sayılı Resmî Gazete'de yayımlanan Kamu İdarelerince Hazırlanacak Stratejik Planlar ve Performans Programları İle Faaliyet Raporlarına İlişkin Usul ve Esaslar Hakkında Yönetmelik hükümleri gereğince Üniversitemiz tarafından hazırlanan 2023 Yılı Performans Programı Ek'te sunulmuş olup, Üniversitemiz web sayfasında yayımlanarak kamuoyunun bilgisine sunulmuştur.
Bilgilerinize arz ederim.

Prof. Dr. Kâzım UYSAL
Rektör

Ek:DPU 2023 Yılı Performans Programı (62 Sayfa)

Dağıtım:
Strateji ve Bütçe Başkanlığına
Sayıştay Başkanlığına

Bu belge, güvenli elektronik imza ile imzalanmıştır.

Belge Doğrulama Kodu :BSU6M3JYCV

Belge Takip Adresi : <https://www.turkiye.gov.tr/kutahya-dumlupinar-universitesi-ebys>

Adres:Evliya Çelebi Yerleşkesi Tavşanlı Yolu 10. Km 43100 KÜTAHYA
Telefon:274 443 4343 Faks:274 2652021
e-Posta:strateji@dpu.edu.tr Web:http://strateji.dpu.edu.tr
Kep Adresi:dumlupinaruniversitesi@hs01.kep.tr

Bilgi için: Mustafa Gümüş
Unvanı: Mali Hizmetler Uzman
Yardımcısı



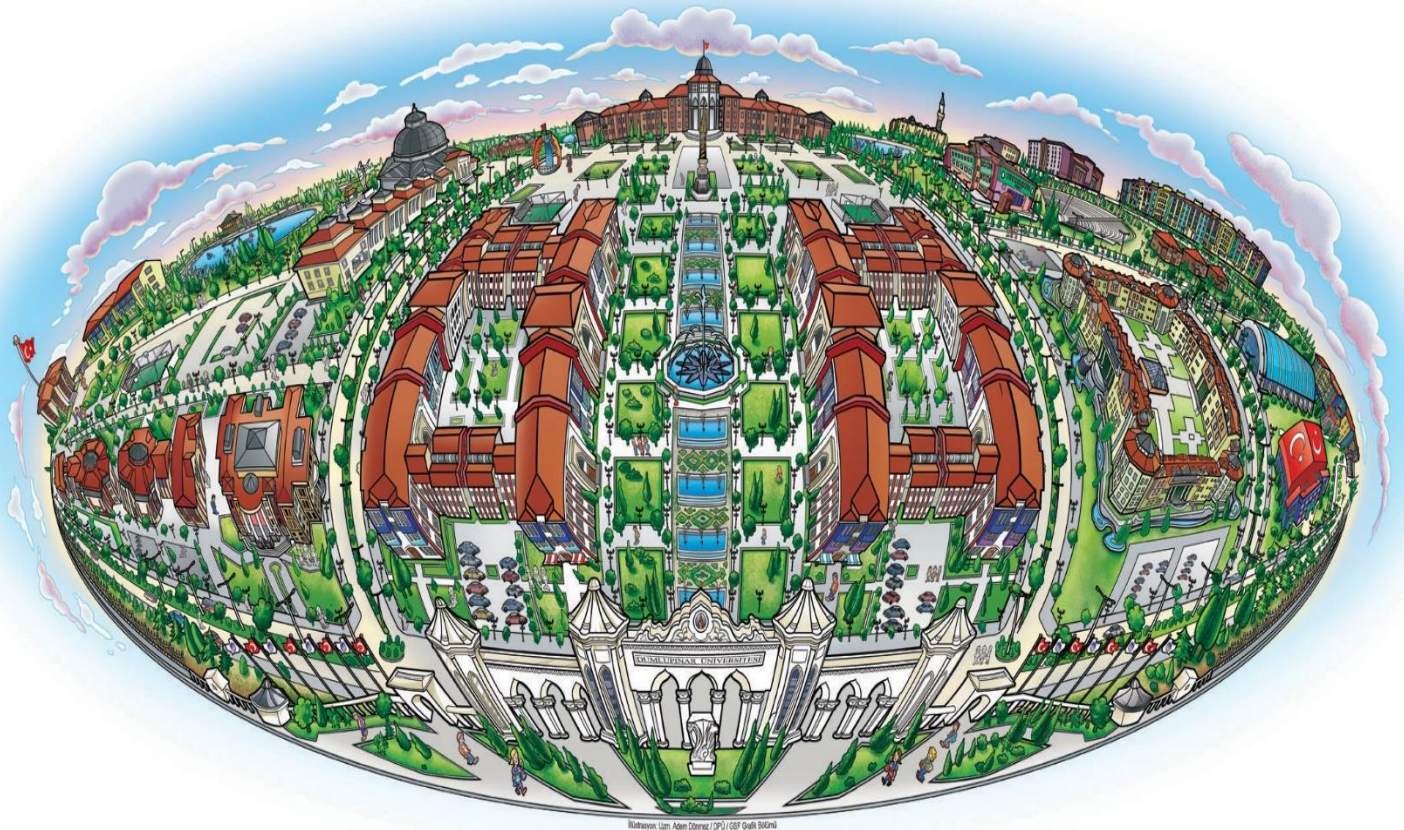

Kütahya Dumlupınar Üniversitesi / Çizim: A. Akın / Çizim: A. Akın / Çizim: A. Akın

KÜTAHYA DUMLUPINAR ÜNİVERSİTESİ

2023 YILI PERFORMANS PROGRAMI



İçindekiler

DURUM ANALİZİ	1
TARİHÇE.....	1
KURULUŞ ÖNCESİ DURUM	1
MEVCUT DURUM	1
İNSAN KAYNAKLARI	3
ÖĞRENCİ YAPISI.....	5
FİZİKİ YAPI.....	7
MALİ YAPI.....	8
PERFORMANS BİLGİLERİ	9
Misyon, Vizyon, Temel Değerler ve Hedefler	9
Amaç ve Hedefler.....	10
KÜTAHYA DUMLUPINAR ÜNİVERSİTESİ PERFORMANS BİLGİSİ.....	11
ALT PROGRAM HEDEFLERİ VE STRATEJİK PLAN İLİŞKİSİ.....	25
FAALİYET MALİYETLERİ TABLOSU.....	26
FAALİYETLER DÜZEYİNDE KÜTAHYA DUMLUPINAR ÜNİVERSİTESİ PERFORMANS PROGRAMI MALİYETİ.....	51
FAALİYETLERDEN SORUMLU HARCAMA BİRİMLERİ.....	52
EKONOMİK SINIFLANDIRMA DÜZEYİNDE KÜTAHYA DUMLUPINAR ÜNİVERSİTESİ PERFORMANS PROGRAMI MALİYETİ.....	54



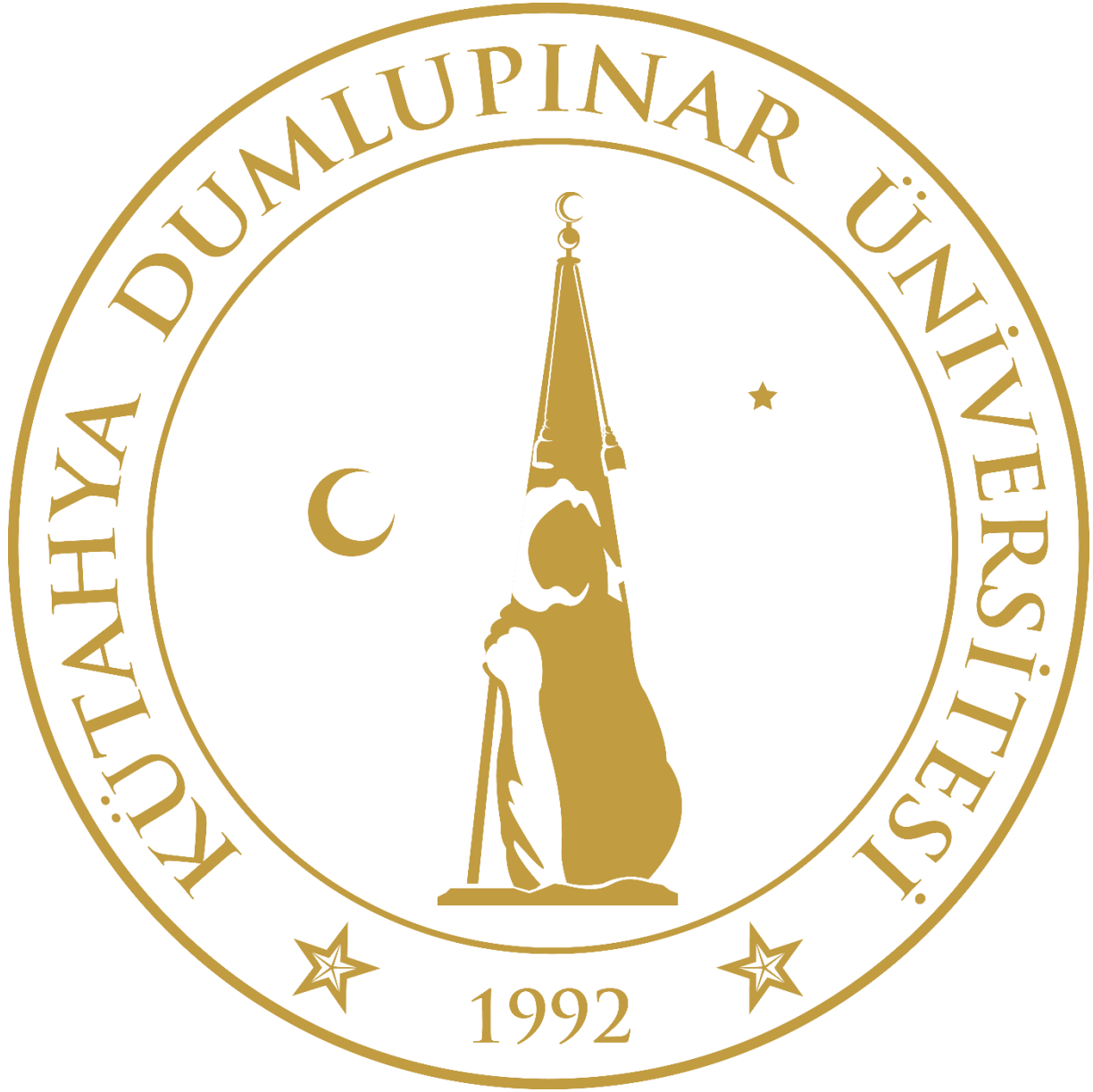

DURUM ANALİZİ

TARİHÇE

Dumlupınar Üniversitesi 11 Temmuz 1992 tarihli ve 21281 sayılı Resmi Gazetede yayımlanan, 03/07/1992 tarihli 3837 sayılı “Yükseköğretim Kurumları Teşkilatı Hakkında 41 Sayılı Kanun Hükmünde Kararnamenin Değiştirilerek Kabulüne Dair 2809 Sayılı Kanun İle 78 ve 190 Sayılı Kanun Hükmünde Kararnamelerde Değişiklik Yapılması Hakkında Kanun”un 25’inci maddesinin ek 23’üncü maddesi gereğince kurulmuştur.

Fen Edebiyat Fakültesi, Mühendislik Fakültesi, Simav Teknik Eğitim Fakültesi ile Bilecik İktisadi ve İdari Bilimler Fakültesi ve Sosyal Bilimler Enstitüsü ile Fen bilimleri Enstitüsü kuruluşu da yukarıda belirtilen kanunda yer almıştır.

KURULUŞ ÖNCESİ DURUM

Daha önce Anadolu Üniversitesi’ne bağlı olarak faaliyetini sürdüren Kütahya İktisadi ve İdari Bilimler Fakültesi ve Kütahya Meslek Yüksekokulu üniversitemizin çekirdek yapısını oluşturmuştur.

Kütahya İktisadi ve İdari Bilimler Fakültesi; Eskişehir İktisadi ve Ticari İlimler Akademisi’ne bağlı olarak 12 Ekim 1974 tarihinde Kütahya Yönetim Bilimleri Yüksekokulu adı altında kurulmuş ve 4 Aralık 1974 tarihinde eğitim – öğretim faaliyetine başlamıştır ve 15 Şubat 1979 tarihinde de Akademi tarafından Kütahya Yönetim Bilimleri Fakültesi’ne dönüştürülmüştür. 20 Temmuz 1982 tarih ve 41 sayılı Kanun Hükmünde Kararname ile Kütahya İdari Bilimler Yüksekokulu adı altında Anadolu Üniversitesi İktisadi ve İdari Bilimler Fakültesi’ne bağlanmıştır. Ardından 27 Haziran 1987 tarih ve 3389 sayılı Kanuna eklenen bir madde ile Anadolu Üniversitesi Kütahya İktisadi ve İdari Bilimler Fakültesi haline getirilmiştir. Okul son olarak 3 Temmuz 1992 tarihinden itibaren Dumlupınar Üniversitesi’ne bağlı İktisadi ve İdari Bilimler Fakültesi olarak eğitim – öğretim faaliyetlerini sürdürmektedir.

Kütahya Meslek Yüksekokulu; 1975-1976 eğitim – öğretim yılında Milli Eğitim Bakanlığı YAY-KUR’a bağlı olarak faaliyete geçmiştir. 20 Temmuz 1982 tarihinde 41 sayılı Kanun Hükmünde Kararname ile Anadolu Üniversitesi’ne bağlanmıştır. 11 Temmuz 1992 tarihinden itibaren 3837 sayılı Kanun ile Dumlupınar Üniversitesi’ne bağlı olarak eğitim – öğretim faaliyetini sürdürmektedir.

MEVCUT DURUM

Kütahya Dumlupınar Üniversitesi 2022-2023 Eğitim – Öğretim Yılı itibari ile toplam 11 fakülte, 1 yüksekokul, 14 meslek yüksekokulu ve 1 enstitü ile eğitim – öğretim faaliyetini sürdürmektedir.

TEŞKİLAT ŞEMASI

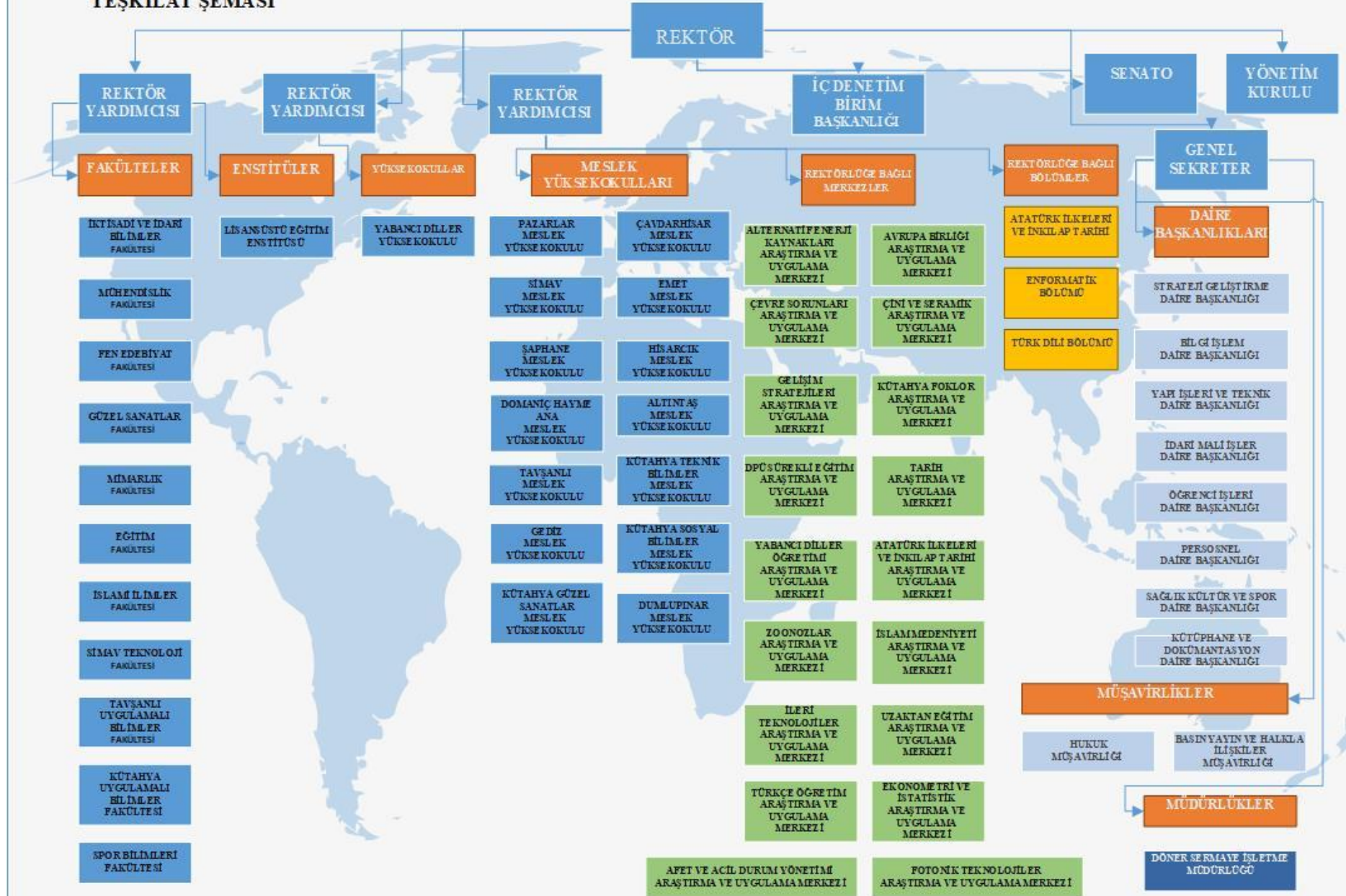

İNSAN KAYNAKLARI**AKADEMİK PERSONEL YAPISI****Tablo 1. Akademik Personel Dolu Kadro Sayısı**

UNVAN	2018	2019	2020	2021	2022
	<i>PROFESÖR</i>	91	93	118	133
<i>DOÇENT</i>	94	92	86	105	116
<i>DOKTOR ÖĞRETİM ÜYESİ</i>	254	267	254	249	240
<i>ÖĞRETİM GÖREVLİSİ</i>	313	322	322	309	313
<i>ARAŞTIRMA GÖREVLİSİ</i>	182	182	183	178	192
TOPLAM	934	956	963	974	1004

Yukarıdaki tabloda görüldüğü üzere Kütahya Dumlupınar Üniversitesi akademik personel yapısı yıllar itibarıyla değişiklik göstermektedir. 2021 yılı Aralık ayında 974 olan toplam akademik personelimizin, 2022 yılı aralık ayı itibarı ile toplam 1.004 olduğu görülmektedir.

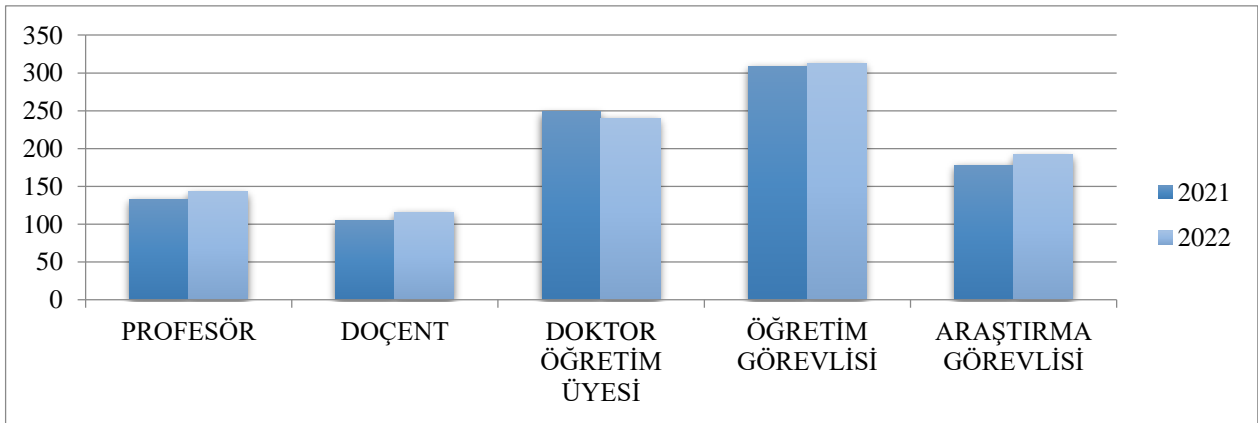

İDARİ PESONEL YAPISI

Tablo 2. Hizmet Sınıfları İtibariyle İdari Personel Dolu Kadro Sayısı

HİZMET SINIFLARI	2018	2019	2020	2021	2022
GENEL İDARİ HİZMETLER	430	419	418	418	576
TEKNİK HİZMETLER	112	115	115	114	113
SAĞLIK HİZMETLERİ	5	6	5	4	7
AVUKATLIK HİZMETLERİ	1	1	2	2	3
YARDIMCI HİZMETLER	52	56	58	57	55
4/D SÜREKLİ İŞÇİ	437	434	449	444	435
4/D GEÇİCİ İŞÇİ	22	25	25	25	25
TOPLAM	1059	1.056	1072	1.064	1.214

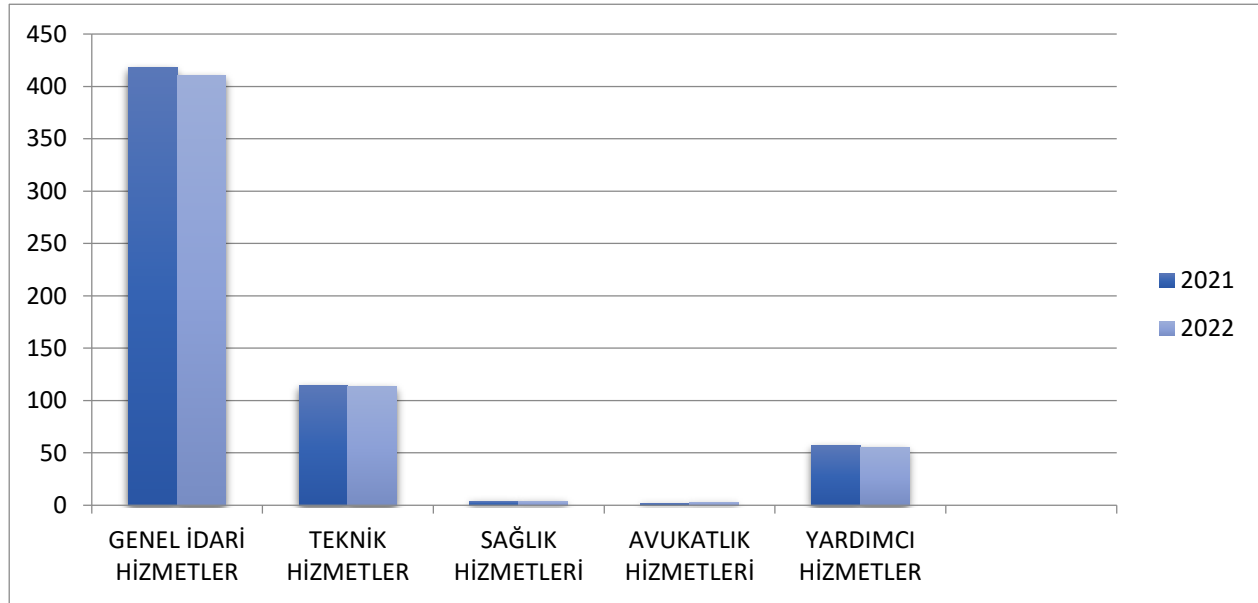

ÖĞRENCİ YAPISI

Tablo 3. Yükseköğrenim Türü İtibari İle Okul Bilgileri

YÜKSEKÖĞRENİM TÜRÜ	2018 YILI	2019 YILI	2020 YILI	2021 YILI	2022 YILI
ENSTİTÜ	3	3	1	1	1
FAKÜLTE	8	10	11	11	11
YÜKSEKOKUL	4	2	1	1	1
MESLEK YÜKSEKOKULU	14	14	14	14	14

Tablo 4. Öğrenci Sayısı Bilgileri

YILLAR	ÖN LİSANS	LİSANS	LİSANSÜSTÜ		TOPLAM
			Y.LİSANS	DOKTORA	
2014 – 2015 E.Ö.Y.	18.486	27.205	3.159	366	49.216
2015 – 2016 E.Ö.Y.	20.243	28.473	4.493	408	53.617
2016 – 2017 E.Ö.Y.	21379	30128	5049	388	56.944
2017 – 2018 E.Ö.Y	19.690	31.188	5.468	359	56.705
2018 – 2019 E.Ö.Y	14.217	28.249	4.188	317	46.971
2019– 2020 E.Ö.Y	14.211	26.678	1.751	302	42.942
2020– 2021 E.Ö.Y	13.696	25.872	3.234	341	43.143
2021– 2022 E.Ö.Y	14.143	24.602	5.637	455	44.837
2022– 2023 E.Ö.Y	17.067	25.847	5.966	432	49.312

Tablo 5. Erasmus Programı Bilgileri

ERASMUS PROGRAMI	YILLAR					
	2017	2018	2019	2020	2021	2022
GELEN ÖĞRENCİ SAYISI	5	5	2	9	4	6
GİDEN ÖĞRENCİ SAYISI	110	158	188	173	57	103

Tablo 6. Farabi Programı Bilgileri

FARABİ PROGRAMI	YILLAR					
	2017	2018	2019	2020	2021	2022
GELEN ÖĞRENCİ SAYISI	21	1	16	16	0	0
GİDEN ÖĞRENCİ SAYISI	84	80	86	79	0	0

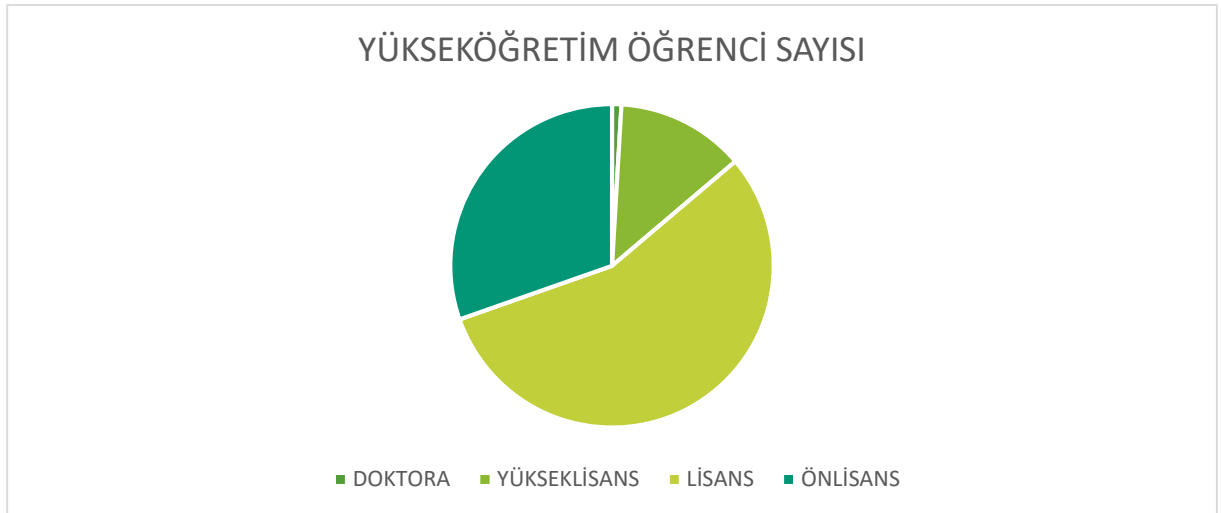

FİZİKİ YAPI**Tablo 7. Üniversitemiz Fiziki Alan ve Yapı Bilgileri**

	2017	2018	2019	2020	2021	2022	2023
TOPLAM KAPALI ALAN M² LERİ	399.638	436.467	414.461	349.896	361.516	364.531	361.275
TOPLAM AÇIK ALAN M² LERİ	9.809.216	9.809.216	9.809.216	9.327.489	9.327.489	9.379.398	9.379.398

Tablo 8. Kütahya Dumlupınar Üniversitesi 2022 Yılı Yatırım Projeleri Bilgileri

FAALİYET	AÇIKLAMA	ÖDENEK	SEKTÖR
Eğitim Öğretim ve Teknolojik Faaliyetler	Muhtelif İşler (Büyük Onarım, Makine Techizat, laboratuvar malzemesi alımı vb.)	8.000.000	Eğitim
	Yayın Alımı	1.100.000	Eğitim
	Rektörlük Bilimsel Araştırma Projeleri	70.000	Teknolojik Araştırma
	Derslik ve Merkezi Birimler	14.000.000	Eğitim
	Ahmet Yakupoğlu Müze Yapımı	11.000.000	Kültür
	Çeşitli Ünitelerin Etüt Projesi	300.000	Eğitim
	16. yy Osmanlı Çinilerinin Üretilmesi ve Geliştirilmesi	1.000.000	Kültür
	Türk Çini Seramik Sanatı Arş. Ve Ür. Merkezi İnş.	3.000.000	Kültür
	Kampus Altyapısı	1.000.000	Eğitim
	TOPLAM	37.472.000	

MALİ YAPI**Tablo 9. Yıllar İtibariyle Ekonomik Kod Bazında Kanuni Başlangıç Ödenekleri**

EKONOMİK KOD	AÇIKLAMA	2017 YILI	2018 YILI	2019 YILI	2020 YILI	2021 YILI	2022 YILI
		KBÖ*	KBÖ*	KBÖ*	KBÖ*	KBÖ*	KBÖ*
01	PERSONEL GİDERLERİ	129.165.000	136.638.000	170.426.000	181.179.000	214.810.000	278.553.000
02	SOSYAL GÜVENLİK KURUMLARINA DEVLET PRİMİ GİDERLERİ	18.785.000	19.938.000	26.418.000	28.080.000	33.310.000	41.800.000
03	MAL VE HİZMET ALIM GİDERLERİ	33.365.000	33.928.000	18.220.000	20.003.000	25.442.000	28.719.000
05	CARİ TRANSFERLER	3.807.000	4.691.000	5.282.000	5.725.000	7.677.000	8.985.000
06	SERMAYE GİDERLERİ	32.170.000	35.580.000	21.576.000	20.576.000	27.582.000	37.472.000
*BAŞLANGIÇ ÖDENEĞİ		201.189.000	217.292.000	230.775.000	241.922.000	308.821.000	395.529.000

Tablo 9. Program Bazında Başlangıç Ödenekleri

PROGRAM ADI	BAŞLANGIÇ ÖDENEĞİ
ARAŞTIRMA, GELİŞTİRME VE YENİLİK	1.750.000
TEDAVİ EDİCİ SAĞLIK	22.000
YÜKSEKÖĞRETİM HİZMETLERİ	338.608.000
YÖNETİM VE DESTEK	55.149.000
Programlar Toplamı	395.529.000

PERFORMANS BİLGİLERİ

Misyon, Vizyon, Temel Değerler ve Hedefler

Kütahya Dumlupınar Üniversitesi vizyon, misyon ve temel değerleri aşağıdaki gibi belirlenmiştir;

Misyon:

Bilimsel araştırma ve topluma hizmet sorumluluğuyla çeşitli alanlarda mesleki yeterliklere sahip bireyler yetiştiren eğitim ağırlıklı bir üniversitedir.

Vizyon:

Alanında tercih edilen, girişimci, mesleki bilgi ve becerilere sahip mezunlar yetiştirmektir.

Temel Değerler:

- *Uygulamalı Eğitim*
- *Girişimcilik*
- *Yabancı Dil*
- *Teknoloji ve Bilişim*
- *Yaşam Boyu Öğrenme*
- *Eğitim ve Çevre Dostu Kampüs*
- *Sosyal Üniversite*

Amaç ve Hedefler

Kütahya Dumlupınar Üniversitesi 2018-2022 Stratejik Planı kapsamında belirlenen temel stratejik amaçlar aşağıdaki tabloda belirtilmiştir:

AMAÇ- 1	Plan dönemi içerisinde kurumsal kalitenin artırılması ve sürdürülebilirliğinin sağlanması
AMAÇ- 2	Eğitim öğretim ve araştırma geliştirme kalitesinin artırılarak ulusal ve uluslararası düzeyde rekabetin sağlanması
AMAÇ - 3	Personel verimliliğinin artırılması ve sürdürülebilirliğinin sağlanması
AMAÇ- 4	Ulusal ve uluslararası standartlar ve akreditasyonlara yönelik faaliyetlerin artırılması

Her bir stratejik amaç altında tanımlanan hedefler ve faaliyetler ile performans göstergeleri ve yıllık hedef değerleri aşağıdaki tabloda bir arada verilmiştir. Toplam dört stratejik amaç ve 13 hedef belirlenmiş, bu hedeflere ulaşabilmek üzere 12 faaliyet tanımlanmıştır. Çıktıların ölçülebilmesi için de her bir faaliyet için performans göstergesi belirlenmiştir.

KÜTAHYA DUMLUPINAR ÜNİVERSİTESİ PERFORMANS BİLGİSİ

Bütçe Yılı: 2023
Program Adı: ARAŞTIRMA, GELİŞTİRME VE YENİLİK

Alt Program Adı: ARAŞTIRMA ALTYAPILARI
Gerekçe ve Açıklamalar

Alt Program Hedefi:

Ülkemizin bilgi birikiminin artırılmasına ve teknolojik gelişimine katkıda bulunmak üzere yükseköğretim kurumlarında araştırma altyapılarının kurulması ve kapasitelerinin güçlendirilmesi

Performans Göstergeleri

Performans Göstergesi	Ölçü Birimi	2021	2022 Planlanan	2022 YS Gerç. Tahmini	2023 Hedef	2024 Tahmin	2025 Tahmin
1- Araştırma altyapısı projesi tamamlanma oranı	Oran	1	1	1	1	1	1

Göstergeye İlişkin Açıklama:

Hesaplama Yöntemi:

Verinin Kaynağı:

Sorumlu İdare:

Lütfen detay ekranından kaynak ve yayınlama sıklığı bilgilerini giriniz!

Alt Program Kapsamında Yürütülecek Faaliyet Maliyetleri

Faaliyetler	2022 Bütçe	2022 Harcama Haziran	2023 Bütçe	2024 Tahmin	2025 Tahmin
Yükseköğretim Kurumları Araştırma Altyapısı Kurulması ve Geliştirilmesi	1.000.000	0	7.500.000	8.979.000	8.098.000
Bütçe İçi	1.000.000	0	7.500.000	8.979.000	8.098.000
Bütçe Dışı	0	0	0	0	0
T O P L A M	1.000.000	0	7.500.000	8.979.000	8.098.000
Bütçe İçi	1.000.000	0	7.500.000	8.979.000	8.098.000
Bütçe Dışı	0	0	0	0	0

Faaliyetlere İlişkin Açıklamalar:**Yükseköğretim Kurumları Araştırma Altyapısı Kurulması ve Geliştirilmesi**

6550 Sayılı Araştırma Altyapılarının Desteklenmesine Dair Kanun, 2547 Sayılı Yükseköğretim Kanunu kapsamında faaliyet stratejisi belirlenerek süreç işletilecektir.

Alt Program Adı: YÜKSEKÖĞRETİMDE BİLİMSEL ARAŞTIRMA VE GELİŞTİRME
Gerekçe ve Açıklamalar

Alt Program Hedefi:

Yükseköğretim kurumlarında inovasyon amaçlı bilimsel çalışmaların artırılması

Performans Göstergeleri

Performans Göstergesi	Ölçü Birimi	2021	2022 Planlanan	2022 YS Gerç. Tahmini	2023 Hedef	2024 Tahmin	2025 Tahmin
1- Ar-ge'ye harcanan bütçenin toplam bütçeye oranı	Oran	0,01	0,2	0,01	0,2	0,2	0,2

Göstergeye İlişkin Açıklama:

Hesaplama Yöntemi:

Verinin Kaynağı:

Sorumlu İdare:

Lütfen detay ekranından kaynak ve yayınlama sıklığı bilgilerini giriniz!

Performans Göstergesi	Ölçü Birimi	0	2022 Planlanan	2022 YS Gerç. Tahmini	2023 Hedef	2024 Tahmin	2025 Tahmin
2- Ar-ge sonucu ortaya çıkan ürünlere ilişkin alınan patent sayısı	Sayı	0	0	0	0	0	0

Göstergeye İlişkin Açıklama:

Hesaplama Yöntemi:

Verinin Kaynağı:

Sorumlu İdare:

Performans Göstergesi	Ölçü Birimi	0	2022 Planlanan	2022 YS Gerç. Tahmini	2023 Hedef	2024 Tahmin	2025 Tahmin
3- Ar-ge sonucu ticarileştirilen ürün sayısı	Sayı	0	0	0	0	0	0

Göstergeye İlişkin Açıklama:
Hesaplama Yöntemi:
Verinin Kaynağı:
Sorumlu İdare:

Performans Göstergesi	Ölçü Birimi	2021	2022 Planlanan	2022 YS Gerç. Tahmini	2023 Hedef	2024 Tahmin	2025 Tahmin
4- Araştırma merkezleri gelir miktarı	TL	8.920.810	0	5.000.000	5.000.000	5.000.000	5.000.000

Göstergeye İlişkin Açıklama:
Hesaplama Yöntemi: -
Verinin Kaynağı: Lütfen detay ekranından kaynak ve yayınlama sıklığı bilgilerini giriniz!
Sorumlu İdare:

Performans Göstergesi	Ölçü Birimi	2020	2022 Planlanan	2022 YS Gerç. Tahmini	2023 Hedef	2024 Tahmin	2025 Tahmin
5- Araştırma merkezlerinin sanayi ile yaptığı proje sayısı	Sayı	2	2	2	2	2	2

Göstergeye İlişkin Açıklama:
Hesaplama Yöntemi: -
Verinin Kaynağı: Lütfen detay ekranından kaynak ve yayınlama sıklığı bilgilerini giriniz!
Sorumlu İdare:

Performans Göstergesi	Ölçü Birimi	2021	2022 Planlanan	2022 YS Gerç. Tahmini	2023 Hedef	2024 Tahmin	2025 Tahmin
6- BAP kapsamında desteklenen araştırma projeleri sayısı	Sayı	42	14	203	150	150	150

Göstergeye İlişkin Açıklama:
Hesaplama Yöntemi: -
Verinin Kaynağı: Lütfen detay ekranından kaynak ve yayınlama sıklığı bilgilerini giriniz!
Sorumlu İdare:

Performans Göstergesi	Ölçü Birimi	2021	2022 Planlanan	2022 YS Gerç. Tahmini	2023 Hedef	2024 Tahmin	2025 Tahmin
7- Öğretim elemanı başına düşen ar-ge proje sayısı	Sayı	0,1	0,2	0,2	0,2	0,2	0,2

Göstergeye İlişkin Açıklama:
Hesaplama Yöntemi: -
Verinin Kaynağı: Lütfen detay ekranından kaynak ve yayınlama sıklığı bilgilerini giriniz!
Sorumlu İdare:

Performans Göstergesi	Ölçü Birimi	0	2022 Planlanan	2022 YS Gerç. Tahmini	2023 Hedef	2024 Tahmin	2025 Tahmin
8- Patent, faydalı model ve endüstriyel tasarım başvuru sayısı	Sayı	0	0	0	0	0	0

Göstergeye İlişkin Açıklama:
Hesaplama Yöntemi:
Verinin Kaynağı:
Sorumlu İdare:

Performans Göstergesi	Ölçü Birimi	2021	2022 Planlanan	2022 YS Gerç. Tahmini	2023 Hedef	2024 Tahmin	2025 Tahmin
9- Ulusal ve uluslararası kuruluşlar tarafından desteklenen ar-ge projesi sayısı	Sayı	3	2	10	2	2	2

Göstergeye İlişkin Açıklama:
Hesaplama Yöntemi: -
Verinin Kaynağı: Lütfen detay ekranından kaynak ve yayınlama sıklığı bilgilerini giriniz!
Sorumlu İdare:

Performans Göstergesi	Ölçü Birimi	2021	2022 Planlanan	2022 YS Gerç. Tahmini	2023 Hedef	2024 Tahmin	2025 Tahmin
10- Uluslararası endekslerde yer alan bilimsel yayın sayısı	Sayı	12	5.100	55	55	55	55

Göstergeye İlişkin Açıklama:
Hesaplama Yöntemi: -
Verinin Kaynağı: Lütfen detay ekranından kaynak ve yayınlama sıklığı bilgilerini giriniz!
Sorumlu İdare:

Alt Program Kapsamında Yürütülecek Faaliyet Maliyetleri

Faaliyetler	2022 Bütçe	2022 Harcama Haziran	2023 Bütçe	2024 Tahmin	2025 Tahmin
Yükseköğretim Kurumlarının Bilimsel Araştırma Projeleri	750.000	0	1.727.000	2.037.000	2.259.000
Bütçe İçi	750.000	0	1.727.000	2.037.000	2.259.000
Bütçe Dışı	0	0	0	0	0
T O P L A M	750.000	0	1.727.000	2.037.000	2.259.000
Bütçe İçi	750.000	0	1.727.000	2.037.000	2.259.000
Bütçe Dışı	0	0	0	0	0

Faaliyetlere İlişkin Açıklamalar:**Yükseköğretim Kurumları Temel Araştırma Hizmetleri**

6550 Sayılı Araştırma Altyapılarının Desteklenmesine Dair Kanun, 2547 Sayılı Yükseköğretim Kanunu kapsamında faaliyet stratejisi belirlenerek süreç işletilecektir.

Yükseköğretim Kurumlarının Bilimsel Araştırma Projeleri

2547 Sayılı Yükseköğretim Kanunu ve Yükseköğretim Kurumları Bilimsel Araştırma Projeleri Hakkında Yönetmelik kapsamında süreç takip edilecektir.

Bütçe Yılı: 2023
Program Adı: HAYAT BOYU ÖĞRENME

Alt Program Adı: YÜKSEKÖĞRETİM KURUMLARI SÜREKLİ EĞİTİM FAALİYETLERİ
Gereççe ve Açıklamalar

Alt Program Hedefi:

Toplumun tüm kesimlerine ihtiyaç duyduğu alanlarda eğitimler verilmesi, kamu kurum ve kuruluşları, özel sektör ve uluslararası kuruluşlarla işbirliğinin gelişmesine katkıda bulunulması

Performans Göstergeleri

Performans Göstergesi	Ölçü Birimi	2021	2022 Planlanan	2022 YS Gerç. Tahmini	2023 Hedef	2024 Tahmin	2025 Tahmin
1- Dezavantajlı gruplara yönelik sosyal entegrasyon ve kapsayıcılığa ilişkin yapılan faaliyet sayısı	Sayı	40	100	40	40	40	40

Göstergeye İlişkin Açıklama:

Hesaplama Yöntemi:

-

Verinin Kaynağı:

Lütfen detay ekranından kaynak ve yayınlama sıklığı bilgilerini giriniz!

Sorumlu İdare:

Performans Göstergesi	Ölçü Birimi	2021	2022 Planlanan	2022 YS Gerç. Tahmini	2023 Hedef	2024 Tahmin	2025 Tahmin
2- Eğitim programlarına başvuran kişi sayısı	Sayı	500	2.300	500	500	500	500

Göstergeye İlişkin Açıklama:

Hesaplama Yöntemi:

-

Verinin Kaynağı:

Lütfen detay ekranından kaynak ve yayınlama sıklığı bilgilerini giriniz!

Sorumlu İdare:

Performans Göstergesi	Ölçü Birimi	2020	2022 Planlanan	2022 YS Gerç. Tahmini	2023 Hedef	2024 Tahmin	2025 Tahmin
3- Mezunlara yönelik gerçekleştirilen faaliyet sayısı	Sayı	8	8	8	8	8	8

Göstergeye İlişkin Açıklama:

Hesaplama Yöntemi:

-

Verinin Kaynağı:

Lütfen detay ekranından kaynak ve yayınlama sıklığı bilgilerini giriniz!

Sorumlu İdare:

Performans Göstergesi	Ölçü Birimi	2021	2022 Planlanan	2022 YS Gerç. Tahmini	2023 Hedef	2024 Tahmin	2025 Tahmin
4- Sürekli Eğitim Merkezi (SEM) ve Dil Merkezi (DİLMER) tarafından mesleki eğitime yönelik verilen sertifika sayısı	Sayı	3.337	2.000	1.718	2.000	2.000	2.000

Göstergeye İlişkin Açıklama:

Hesaplama Yöntemi:

-

Verinin Kaynağı:

Lütfen detay ekranından kaynak ve yayınlama sıklığı bilgilerini giriniz!

Sorumlu İdare:

Performans Göstergesi	Ölçü Birimi	2021	2022 Planlanan	2022 YS Gerç. Tahmini	2023 Hedef	2024 Tahmin	2025 Tahmin
5- Tamamlanan sosyal sorumluluk projeleri sayısı	Sayı	4	1	4	4	4	4

Göstergeye İlişkin Açıklama:

Hesaplama Yöntemi:

-

Verinin Kaynağı:

Lütfen detay ekranından kaynak ve yayınlama sıklığı bilgilerini giriniz!

Sorumlu İdare:

Performans Göstergesi	Ölçü Birimi	0	2022 Planlanan	2022 YS Gerç. Tahmini	2023 Hedef	2024 Tahmin	2025 Tahmin
6- Üniversitenin çevrecilik alanlarında aldığı ödül sayısı	Sayı	0	0	0	0	0	0

Göstergeye İlişkin Açıklama:

Hesaplama Yöntemi:

Verinin Kaynağı:

Sorumlu İdare:

Alt Program Kapsamında Yürütülecek Faaliyet Maliyetleri

Faaliyetler	2022 Bütçe	2022 Harcama Haziran	2023 Bütçe	2024 Tahmin	2025 Tahmin
T O P L A M	0	0	0	0	0
Bütçe İçi	0	0	0	0	0
Bütçe Dışı	0	0	0	0	0

Faaliyetlere İlişkin Açıklamalar:

Toplum Hizmetine Sunulan Eğitim Programları, Kurs ve Seminerler

2547 Sayılı Yükseköğretim Kanunu kapsamında: Sürekli Eğitim Merkezi, Dış İlişkiler Koordinatörlüğü, Yabancı Uyruklu Öğrenci Birimi kapsamında yürütülen faaliyetler ve bunlarla birlikte uzaktan eğitim, yurt içi ve yurt dışı projeler ile süreç desteklenmeye devam edilecektir.

Yükseköğretim Kurumları Sosyal Sorumluluk Projeleri

2547 Sayılı Kanun kapsamında Sosyal Sorumluluk Projeleri Koordinatörlüğü tarafından faaliyet planlaması yapılacaktır.

Bütçe Yılı: 2023
Program Adı: TEDAVİ EDİCİ SAĞLIK

Alt Program Adı: TEDAVİ HİZMETLERİ
Gerekçe ve Açıklamalar

Alt Program Hedefi:

Tedavi edici sağlık hizmetinin erişilebilir ve etkili olarak sunulmasının sağlanması

Performans Göstergeleri

Performans Göstergesi	Ölçü Birimi	0	2022 Planlanan	2022 YS Gerç. Tahmini	2023 Hedef	2024 Tahmin	2025 Tahmin
1- Ameliyat sayısı	Sayı	0	0	0	0	0	0

Göstergeye İlişkin Açıklama:
Hesaplama Yöntemi:
Verinin Kaynağı:
Sorumlu İdare:

Performans Göstergesi	Ölçü Birimi	0	2022 Planlanan	2022 YS Gerç. Tahmini	2023 Hedef	2024 Tahmin	2025 Tahmin
2- Üniversite hastaneleri nitelikli yatak oranı	Oran	0	0	0	0	0	0

Göstergeye İlişkin Açıklama:
Hesaplama Yöntemi:
Verinin Kaynağı:
Sorumlu İdare:

Performans Göstergesi	Ölçü Birimi	0	2022 Planlanan	2022 YS Gerç. Tahmini	2023 Hedef	2024 Tahmin	2025 Tahmin
3- Üniversite hastaneleri yatak doluluk oranı	Oran	0	0	0	0	0	0

Göstergeye İlişkin Açıklama:
Hesaplama Yöntemi:
Verinin Kaynağı:
Sorumlu İdare:

Performans Göstergesi	Ölçü Birimi	0	2022 Planlanan	2022 YS Gerç. Tahmini	2023 Hedef	2024 Tahmin	2025 Tahmin
4- Yatan hasta sayısı	Sayı	0	0	0	0	0	0

Göstergeye İlişkin Açıklama:
Hesaplama Yöntemi:
Verinin Kaynağı:
Sorumlu İdare:

Alt Program Kapsamında Yürütülecek Faaliyet Maliyetleri

Faaliyetler	2022 Bütçe	2022 Harcama Haziran	2023 Bütçe	2024 Tahmin	2025 Tahmin
Üniversite Genel Hastane Hizmetleri	22.000	0	46.000	55.000	60.000
Bütçe İçi	22.000	0	46.000	55.000	60.000
Bütçe Dışı	0	0	0	0	0
T O P L A M	22.000	0	46.000	55.000	60.000
Bütçe İçi	22.000	0	46.000	55.000	60.000
Bütçe Dışı	0	0	0	0	0

Faaliyetlere İlişkin Açıklamalar:

Üniversite Genel Hastane Hizmetleri

Bütçe Yılı: 2023
Program Adı: YÜKSEKÖĞRETİM

Alt Program Adı: ÖĞRETİM ELEMANLARINA SAĞLANAN BURS VE DESTEKLER
Gerekçe ve Açıklamalar

Alt Program Hedefi:

Alanında yetkin, araştırmacı, bilgi üreten ve aktaran akademisyenler yetiştirilmesi

Performans Göstergeleri

Performans Göstergesi	Ölçü Birimi	2021	2022 Planlanan	2022 YS Gerç. Tahmini	2023 Hedef	2024 Tahmin	2025 Tahmin
1- SCI, SCI-Expanded, SSCI ve AHCI kapsamındaki dergilerde öğretim elemanı başına düşen yayın sayısı	Sayı	0,03	0,3	0,3	3	0,3	3

Göstergeye İlişkin Açıklama:

Hesaplama Yöntemi: -

Verinin Kaynağı:

Lütfen detay ekranından kaynak ve yayınlama sıklığı bilgilerini giriniz!

Sorumlu İdare:

Performans Göstergesi	Ölçü Birimi	2021	2022 Planlanan	2022 YS Gerç. Tahmini	2023 Hedef	2024 Tahmin	2025 Tahmin
2- Yükseköğretim Kurulu tarafından belirlenecek öncelikli alanlarda sağlanan burslardan yararlanan doktora öğrenci sayısı	Sayı	9	14	9	9	10	10

Göstergeye İlişkin Açıklama:

Hesaplama Yöntemi: -

Verinin Kaynağı:

Lütfen detay ekranından kaynak ve yayınlama sıklığı bilgilerini giriniz!

Sorumlu İdare:

Performans Göstergesi	Ölçü Birimi	2021	2022 Planlanan	2022 YS Gerç. Tahmini	2023 Hedef	2024 Tahmin	2025 Tahmin
3- Yükseköğretim Kurulu tarafından sağlanan araştırma desteklerinden yararlananların sayısı	Sayı	9	0	0	0	0	0

Göstergeye İlişkin Açıklama:

Hesaplama Yöntemi:

Verinin Kaynağı:

Sorumlu İdare:

Performans Göstergesi	Ölçü Birimi	0	2022 Planlanan	2022 YS Gerç. Tahmini	2023 Hedef	2024 Tahmin	2025 Tahmin
4- Yükseköğretim Kurulu, Türkiye Bilimler Akademisi ve TÜBİTAK bilim, teşvik ve sanat ödülleri sayısı	Sayı	0	0	0	0	0	0

Göstergeye İlişkin Açıklama:

Hesaplama Yöntemi:

Verinin Kaynağı:

Sorumlu İdare:

Alt Program Kapsamında Yürütülecek Faaliyet Maliyetleri

Faaliyetler	2022 Bütçe	2022 Harcama Haziran	2023 Bütçe	2024 Tahmin	2025 Tahmin
Öğretim Üyesi Yetiştirme Programı ve Yurtdışı Destek Hizmetleri	0	1.534	0	0	0
Bütçe İçi	0	1.534	0	0	0
Bütçe Dışı	0	0	0	0	0
T O P L A M	0	1.534	0	0	0
Bütçe İçi	0	1.534	0	0	0
Bütçe Dışı	0	0	0	0	0

Faaliyetlere İlişkin Açıklamalar:**Araştırma Görevlileri Yurtdışı Araştırma Bursu Hizmetleri**

2547 Sayılı Yükseköğretim Kanunu ve Öncelikli Alanlarda Doktora Eğitimi Yapan Araştırma Görevlilerinin Yurt Dışına Gönderilmesi Halinde Verilecek Desteklere İlişkin Usul Ve Esaslar kapsamında faaliyetlere devam edilecektir.

Öğretim Elemanlarına Yönelik Yabancı Dil Kursu Hizmetleri

2547 Sayılı Yükseköğretim Kanunu ve Yabancı Dil Eğitimi İçin Yurtdışına Gönderilecek Öğretim Elemanlarına Yabancı Dil Kurs Giderlerinin Desteklenmesi Amacıyla Burs Verilmesine İlişkin Usul Ve Esaslar kapsamında faaliyete yönelik strateji oluşturulacaktır

Öğretim Üyesi Yetiştirme Programı ve Yurtdışı Destek Hizmetleri

2547 Sayılı Yükseköğretim Kanunu ve Öğretim Üyesi Yerleştirme Programlarına İlişkin Esas Ve Usuller kapsamında faaliyet sürdürülecektir.

Alt Program Adı: ÖN LİSANS EĞİTİMİ, LİSANS EĞİTİMİ VE LİSANSÜSTÜ EĞİTİM
Gereğe ve Açıklamalar

Alt Program Hedefi:

Mesleki yeterlilik sahibi ve gelişime açık mezunlar yetiştirilmesi

Performans Göstergeleri

Performans Göstergesi	Ölçü Birimi	2021	2022 Planlanan	2022 YS Gerç. Tahmini	2023 Hedef	2024 Tahmin	2025 Tahmin
1- Doktora eğitimini tamamlayanların sayısı	Sayı	36	26	22	50	50	50

Göstergeye İlişkin Açıklama:**Hesaplama Yöntemi:**

-
Lütfen detay ekranından kaynak ve yayınlama sıklığı bilgilerini giriniz!

Verinin Kaynağı:**Sorumlu İdare:**

Performans Göstergesi	Ölçü Birimi	2021	2022 Planlanan	2022 YS Gerç. Tahmini	2023 Hedef	2024 Tahmin	2025 Tahmin
2- Eğitim bilimleri kontenjan doluluk oranı	Oran	54,38	44	0,99	0,99	0,99	0,99

Göstergeye İlişkin Açıklama:**Hesaplama Yöntemi:**

-
Lütfen detay ekranından kaynak ve yayınlama sıklığı bilgilerini giriniz!

Verinin Kaynağı:**Sorumlu İdare:**

Performans Göstergesi	Ölçü Birimi	2020	2022 Planlanan	2022 YS Gerç. Tahmini	2023 Hedef	2024 Tahmin	2025 Tahmin
3- Eğitimin program süresinde bitirilme oranı	Oran	0,1	0,1	0,95	0,95	0,95	0,95

Göstergeye İlişkin Açıklama:**Hesaplama Yöntemi:**

-
Lütfen detay ekranından kaynak ve yayınlama sıklığı bilgilerini giriniz!

Verinin Kaynağı:**Sorumlu İdare:**

Performans Göstergesi	Ölçü Birimi	2021	2022 Planlanan	2022 YS Gerç. Tahmini	2023 Hedef	2024 Tahmin	2025 Tahmin
4- Fen bilimleri kontenjan doluluk oranı	Oran	71,54	96	0,99	0,99	0,99	0,99

Göstergeye İlişkin Açıklama:**Hesaplama Yöntemi:**

-
Lütfen detay ekranından kaynak ve yayınlama sıklığı bilgilerini giriniz!

Verinin Kaynağı:**Sorumlu İdare:**

Performans Göstergesi	Ölçü Birimi	2021	2022 Planlanan	2022 YS Gerç. Tahmini	2023 Hedef	2024 Tahmin	2025 Tahmin
5- Kütüphanede bulunan basılı ve elektronik kaynak sayısı	Sayı	670.085	685.000	6.755.771	7.000.000	7.000.000	7.000.000

Göstergeye İlişkin Açıklama:**Hesaplama Yöntemi:**

-
Lütfen detay ekranından kaynak ve yayınlama sıklığı bilgilerini giriniz!

Verinin Kaynağı:**Sorumlu İdare:**

Performans Göstergesi	Ölçü Birimi	2021	2022 Planlanan	2022 YS Gerç. Tahmini	2023 Hedef	2024 Tahmin	2025 Tahmin
6- Kütüphanede bulunan öğrenci başına düşen basılı ve elektronik kaynak sayısı	Sayı	14,28	4,1	0	0	0	0

Göstergeye İlişkin Açıklama:**Hesaplama Yöntemi:****Verinin Kaynağı:****Sorumlu İdare:**

Performans Göstergesi	Ölçü Birimi	2021	2022 Planlanan	2022 YS Gerç. Tahmini	2023 Hedef	2024 Tahmin	2025 Tahmin
7- Kütüphaneden yararlanan kişi sayısı	Sayı	187.696	50.000	45.000	45.000	45.000	45.000

Göstergeye İlişkin Açıklama:**Hesaplama Yöntemi:****Verinin Kaynağı:****Sorumlu İdare:**-
Lütfen detay ekranından kaynak ve yayınlama sıklığı bilgilerini giriniz!

Performans Göstergesi	Ölçü Birimi	2021	2022 Planlanan	2022 YS Gerç. Tahmini	2023 Hedef	2024 Tahmin	2025 Tahmin
8- Lisansüstü öğrencilerin toplam öğrenciler içindeki payı	Oran	0,09	9	0,15	0,15	0,15	0,15

Göstergeye İlişkin Açıklama:**Hesaplama Yöntemi:****Verinin Kaynağı:****Sorumlu İdare:**-
Lütfen detay ekranından kaynak ve yayınlama sıklığı bilgilerini giriniz!

Performans Göstergesi	Ölçü Birimi	2021	2022 Planlanan	2022 YS Gerç. Tahmini	2023 Hedef	2024 Tahmin	2025 Tahmin
9- Öğrenci başına düşen eğitim alanı	Metrekare	0,85	1,55	0,85	0,85	0,85	0,85

Göstergeye İlişkin Açıklama:**Hesaplama Yöntemi:****Verinin Kaynağı:****Sorumlu İdare:**-
Lütfen detay ekranından kaynak ve yayınlama sıklığı bilgilerini giriniz!

Performans Göstergesi	Ölçü Birimi	2021	2022 Planlanan	2022 YS Gerç. Tahmini	2023 Hedef	2024 Tahmin	2025 Tahmin
10- Öğrenci başına düşen kapalı alan	Metrekare	7,81	7,2	7,22	7,22	7,22	7,22

Göstergeye İlişkin Açıklama:**Hesaplama Yöntemi:****Verinin Kaynağı:****Sorumlu İdare:**-
Lütfen detay ekranından kaynak ve yayınlama sıklığı bilgilerini giriniz!

Performans Göstergesi	Ölçü Birimi	2021	2022 Planlanan	2022 YS Gerç. Tahmini	2023 Hedef	2024 Tahmin	2025 Tahmin
11- Öğrenci değişim programlarından yararlanan öğrencilerin oranı	Oran	0,01	0,01	0,01	0,01	0,01	0,01

Göstergeye İlişkin Açıklama:**Hesaplama Yöntemi:****Verinin Kaynağı:****Sorumlu İdare:**-
Lütfen detay ekranından kaynak ve yayınlama sıklığı bilgilerini giriniz!

Performans Göstergesi	Ölçü Birimi	2021	2022 Planlanan	2022 YS Gerç. Tahmini	2023 Hedef	2024 Tahmin	2025 Tahmin
12- Öğretim üyesi başına düşen öğrenci sayısı	Sayı	45	108	50	50	50	50

Göstergeye İlişkin Açıklama:**Hesaplama Yöntemi:****Verinin Kaynağı:****Sorumlu İdare:**-
Lütfen detay ekranından kaynak ve yayınlama sıklığı bilgilerini giriniz!

Performans Göstergesi	Ölçü Birimi	2021	2022 Planlanan	2022 YS Gerç. Tahmini	2023 Hedef	2024 Tahmin	2025 Tahmin
13- Sağlık bilimleri kontenjan doluluk oranı	Oran	33,66	100	0,99	0,99	0,99	0,99

Göstergeye İlişkin Açıklama:**Hesaplama Yöntemi:****Verinin Kaynağı:****Sorumlu İdare:**-
Lütfen detay ekranından kaynak ve yayınlama sıklığı bilgilerini giriniz!

Performans Göstergesi	Ölçü Birimi	2021	2022 Planlanan	2022 YS Gerç. Tahmini	2023 Hedef	2024 Tahmin	2025 Tahmin
14- Sosyal bilimler kontenjan doluluk oranı	Oran	54,56	94	0,99	0,99	0,99	0,99

Göstergeye İlişkin Açıklama:**Hesaplama Yöntemi:****Verinin Kaynağı:****Sorumlu İdare:**

Lütfen detay ekranından kaynak ve yayınlama sıklığı bilgilerini giriniz!

Performans Göstergesi	Ölçü Birimi	2019	2022 Planlanan	2022 YS Gerç. Tahmini	2023 Hedef	2024 Tahmin	2025 Tahmin
15- Teknokent veya Teknoloji Transfer Ofisi (TTO) projelerine katılan öğrenci sayısı	Sayı	0	0	0	0	0	0

Göstergeye İlişkin Açıklama:**Hesaplama Yöntemi:****Verinin Kaynağı:****Sorumlu İdare:**

Performans Göstergesi	Ölçü Birimi	2019	2022 Planlanan	2022 YS Gerç. Tahmini	2023 Hedef	2024 Tahmin	2025 Tahmin
16- Uluslararası kuruluşlarla ortak uygulanan eğitim programı sayısı	Sayı	0	0	0	0	0	0

Göstergeye İlişkin Açıklama:**Hesaplama Yöntemi:****Verinin Kaynağı:****Sorumlu İdare:**

Performans Göstergesi	Ölçü Birimi	2021	2022 Planlanan	2022 YS Gerç. Tahmini	2023 Hedef	2024 Tahmin	2025 Tahmin
17- Yabancı dilde eğitim veren program sayısı	Sayı	2	9	9	9	9	9

Göstergeye İlişkin Açıklama:**Hesaplama Yöntemi:****Verinin Kaynağı:****Sorumlu İdare:**

Lütfen detay ekranından kaynak ve yayınlama sıklığı bilgilerini giriniz!

Performans Göstergesi	Ölçü Birimi	2021	2022 Planlanan	2022 YS Gerç. Tahmini	2023 Hedef	2024 Tahmin	2025 Tahmin
18- Yabancı uyruklu akademisyen sayısı	Sayı	9	11	6	6	6	6

Göstergeye İlişkin Açıklama:**Hesaplama Yöntemi:****Verinin Kaynağı:****Sorumlu İdare:**

Lütfen detay ekranından kaynak ve yayınlama sıklığı bilgilerini giriniz!

Performans Göstergesi	Ölçü Birimi	2021	2022 Planlanan	2022 YS Gerç. Tahmini	2023 Hedef	2024 Tahmin	2025 Tahmin
19- Yabancı uyruklu öğrenci sayısı	Sayı	7.808	1.600	9.322	9.322	9.322	9.322

Göstergeye İlişkin Açıklama:**Hesaplama Yöntemi:****Verinin Kaynağı:****Sorumlu İdare:**

Lütfen detay ekranından kaynak ve yayınlama sıklığı bilgilerini giriniz!

Performans Göstergesi	Ölçü Birimi	2021	2022 Planlanan	2022 YS Gerç. Tahmini	2023 Hedef	2024 Tahmin	2025 Tahmin
20- Yan dal ve çift ana dal programından mezun olanların toplam mezun sayısına oranı	Oran	0,03	0,3	0	0	0	0

Göstergeye İlişkin Açıklama:**Hesaplama Yöntemi:****Verinin Kaynağı:****Sorumlu İdare:**

Lütfen detay ekranından kaynak ve yayınlama sıklığı bilgilerini giriniz!

Performans Göstergesi	Ölçü Birimi	0	2022 Planlanan	2022 YS Gerç. Tahmini	2023 Hedef	2024 Tahmin	2025 Tahmin
21- Yükseköğretim kurumlarında öğretim elemanı ve öğrenci değişim programlarına katılanların sayısı	Sayı	0	0	0	0	0	0

Göstergeye İlişkin Açıklama:

Hesaplama Yöntemi:

Verinin Kaynağı:

Sorumlu İdare:

Alt Program Kapsamında Yürütülecek Faaliyet Maliyetleri

Faaliyetler	2022 Bütçe	2022 Harcama Haziran	2023 Bütçe	2024 Tahmin	2025 Tahmin
Doktora Öğrencilerine Yönelik Burs Hizmetleri	0	132.220	0	0	0
Bütçe İçi	0	132.220	0	0	0
Bütçe Dışı	0	0	0	0	0
Doktora ve Tıpta Uzmanlık Eğitimi	11.998.000	6.224.493	33.835.000	41.068.000	47.762.000
Bütçe İçi	11.998.000	6.224.493	33.835.000	41.068.000	47.762.000
Bütçe Dışı	0	0	0	0	0
Fen ve Mühendislik Bilimleri Öğrencilerinin Uygulamalı Eğitimi	0	117.674	0	0	0
Bütçe İçi	0	117.674	0	0	0
Bütçe Dışı	0	0	0	0	0
Lisans Öğrencilerine Yönelik Burs Hizmetleri	0	143.750	0	0	0
Bütçe İçi	0	143.750	0	0	0
Bütçe Dışı	0	0	0	0	0
Yükseköğretim Kurumları Bilgi ve Kültürel Kaynaklar ile Sportif Altyapının Geliştirilmesi Hizmetleri	17.451.000	1.981.619	20.424.000	23.924.000	30.292.000
Bütçe İçi	17.451.000	1.981.619	20.424.000	23.924.000	30.292.000
Bütçe Dışı	0	0	0	0	0
Yükseköğretim Kurumları Birinci Öğretim	273.131.000	167.219.267	621.729.000	751.923.000	863.312.000
Bütçe İçi	273.131.000	167.219.267	621.729.000	751.923.000	863.312.000
Bütçe Dışı	0	0	0	0	0
Yükseköğretim Kurumları İkinci Öğretim	11.864.000	3.732.473	12.233.000	14.457.000	16.017.000
Bütçe İçi	11.864.000	3.732.473	12.233.000	14.457.000	16.017.000
Bütçe Dışı	0	0	0	0	0
Yükseköğretim Kurumları Tezsiz Yüksek Lisans	309.000	3.041.353	1.974.000	2.375.000	2.721.000
Bütçe İçi	309.000	3.041.353	1.974.000	2.375.000	2.721.000
Bütçe Dışı	0	0	0	0	0
Yükseköğretim Kurumları Yaz Okulları	3.227.000	0	1.540.000	1.817.000	2.013.000
Bütçe İçi	3.227.000	0	1.540.000	1.817.000	2.013.000
Bütçe Dışı	0	0	0	0	0
T O P L A M	317.980.000	182.592.849	691.735.000	835.564.000	962.117.000
Bütçe İçi	317.980.000	182.592.849	691.735.000	835.564.000	962.117.000
Bütçe Dışı	0	0	0	0	0

Faaliyetlere İlişkin Açıklamalar:**Doktora Öğrencilerine Yönelik Burs Hizmetleri**

2547 Sayılı Yükseköğretim Kanunu ve Yükseköğretim Kurulu Tarafından Doktora Programlarına Kayıtlı Öğrencilere Verilecek Burslara İlişkin Usul Ve Esaslar kapsamında faaliyete devam edilecektir.

Doktora ve Tıpta Uzmanlık Eğitimi

2547 Sayılı Yükseköğretim Kanunu ve Yükseköğretim Kurumlarının Lisans Düzeyinde Fen Ve Mühendislik Bilimlerinde Zorunlu Uygulamalı Eğitim Gören Öğrencilere Ödenecek Ücretlerin İşsizlik Sigortası Fonundan Karşılanmasına İlişkin Usul Ve Esaslar kapsamında faaliyete yönelik strateji oluşturulacaktır.

Fen ve Mühendislik Bilimleri Öğrencilerinin Uygulamalı Eğitimi

2547 Sayılı Yükseköğretim Kanunu ve Yükseköğretim Kurumlarının Lisans Düzeyinde Fen Ve Mühendislik Bilimlerinde Zorunlu Uygulamalı Eğitim Gören Öğrencilere Ödenecek Ücretlerin İşsizlik Sigortası Fonundan Karşılanmasına İlişkin Usul Ve Esaslar kapsamında faaliyete yönelik strateji oluşturulacaktır.

Lisans Öğrencilerine Yönelik Burs Hizmetleri

2547 Sayılı Yükseköğretim Kanunu ve Yükseköğretim Kurumlarındaki Lisans Programlarına Kayıtlı Öğrencilere Verilecek Burslara İlişkin Usul Ve Esaslar kapsamında faaliyet sürdürülecektir.

Yabancı Uyruklu Öğrenci Programı Kapsamında Yürütülen Hizmetler

2547 Sayılı Yükseköğretim Kanunu ve Yurtdışından Öğrenci Kabulüne İlişkin Esaslar kapsamında Yabancı Uyruklu Öğrenci Birimi tarafından faaliyetlere devam edilecektir.

Yükseköğretim Kurumları Açıköğretim**Yükseköğretim Kurumları Bilgi ve Kültürel Kaynaklar ile Sportif Altyapının Geliştirilmesi Hizmetleri**

2547 Sayılı Yükseköğretim Kanunu kapsamında faaliyete devam edilecektir.

Yükseköğretim Kurumları Birinci Öğretim

2547 Sayılı Yükseköğretim Kanunu ve 5018 Sayılı Kamu Mali Yönetimi ve Kontrol Kanunu kapsamında süreç yürütülecektir.

Yükseköğretim Kurumları İkinci Öğretim

2547 Sayılı Yükseköğretim Kanunu, 3843 Sayılı Yükseköğretim Kurumlarında İkili Öğretim Yapılması, 2547 Sayılı Yükseköğretim Kanununun Bazı Maddelerinin Değiştirilmesi Ve Bu Kanuna Bir Ek Madde Eklenmesi Hakkında Kanun ve 5018 Sayılı Kamu Mali Yönetimi ve Kontrol Kanunu kapsamında süreç yürütülecektir.

Yükseköğretim Kurumları Tezsiz Yüksek Lisans

2547 Sayılı Kanun ve Yükseköğretim Kurumlarında Yürütülen Tezsiz Yüksek Lisans Programlar Uygulama Esas ve Usulleri kapsamında faaliyete devam edilecektir.

Yükseköğretim Kurumları Uluslararası Ortak Eğitim ve Öğretim Programı

2547 Sayılı Kanun ve Yükseköğretim Kurumlarının Yurtdışı Yükseköğretim Kurumlarıyla Ortak Eğitim Öğretim Programlarına Dair Yönetmelik kapsamında faaliyet stratejisi oluşturulacaktır.

Yükseköğretim Kurumları Uzaktan Eğitim

2547 Sayılı Yükseköğretim Kanunu ve Yükseköğretim Kurumlarında Uzaktan Öğretime İlişkin Usul Ve Esaslar kapsamında faaliyetlere devam edilecektir.

Yükseköğretim Kurumları Yaz Okulları

2547 Sayılı Yükseköğretim Kanunu ve Yükseköğretim Kurumlarında Yürütülen Yaz Okulları Programları Uygulama Esas Ve Usulleri kapsamında süreç yürütülecektir.

Alt Program Adı: YÜKSEKÖĞRETİMDE ÖĞRENCİ YAŞAMI
Gerekçe ve Açıklamalar

Alt Program Hedefi:

Yükseköğretim öğrencilerine sunulan beslenme ve barınma hizmetlerinin kalitesinin artırılması; öğrencilerin kişisel ve sosyal gelişimi desteklenerek yaşam kalitesinin yükseltilmesi

Performans Göstergeleri

Performans Göstergesi	Ölçü Birimi	2021	2022 Planlanan	2022 YS Gerç. Tahmini	2023 Hedef	2024 Tahmin	2025 Tahmin
1- Barınma hizmetlerinden yararlanan öğrenci sayısı	Sayı	340	162	419	450	450	450

Göstereye İlişkin Açıklama:**Hesaplama Yöntemi:**

-

Verinin Kaynağı:**Sorumlu İdare:**

Performans Göstergesi	Ölçü Birimi	2021	2022 Planlanan	2022 YS Gerç. Tahmini	2023 Hedef	2024 Tahmin	2025 Tahmin
2- Beslenme hizmetlerinden yararlanan öğrenci sayısı	Sayı	2.100	94.000	49.000	49.000	49.000	49.000

Göstereye İlişkin Açıklama:**Hesaplama Yöntemi:**

-

Verinin Kaynağı:**Sorumlu İdare:**

Performans Göstergesi	Ölçü Birimi	2021	2022 Planlanan	2022 YS Gerç. Tahmini	2023 Hedef	2024 Tahmin	2025 Tahmin
3- Öğrenci başına düşen sosyal donatı alanı	Metrekare	60.000	51.864	187	187	187	187

Göstereye İlişkin Açıklama:**Hesaplama Yöntemi:**

-

Verinin Kaynağı:**Sorumlu İdare:**

Performans Göstergesi	Ölçü Birimi	2021	2022 Planlanan	2022 YS Gerç. Tahmini	2023 Hedef	2024 Tahmin	2025 Tahmin
4- Öğrenci kulüp ve topluluk sayısı	Sayı	79	109	91	75	75	75

Göstereye İlişkin Açıklama:**Hesaplama Yöntemi:**

-

Verinin Kaynağı:**Sorumlu İdare:**

Performans Göstergesi	Ölçü Birimi	2021	2022 Planlanan	2022 YS Gerç. Tahmini	2023 Hedef	2024 Tahmin	2025 Tahmin
5- Sosyal, kültürel ve sportif faaliyet sayısı	Sayı	118	45	160	180	180	180

Göstergeye İlişkin Açıklama:**Hesaplama Yöntemi:****Verinin Kaynağı:****Sorumlu İdare:**

Lütfen detay ekranından kaynak ve yayınlama sıklığı bilgilerini giriniz!

Performans Göstergesi	Ölçü Birimi	2021	2022 Planlanan	2022 YS Gerç. Tahmini	2023 Hedef	2024 Tahmin	2025 Tahmin
6- Yükseköğretimde öğrenci başına barınma harcaması	TL	4.000	1.000	9,42	12	12	12

Göstergeye İlişkin Açıklama:**Hesaplama Yöntemi:****Verinin Kaynağı:****Sorumlu İdare:**

Lütfen detay ekranından kaynak ve yayınlama sıklığı bilgilerini giriniz!

Performans Göstergesi	Ölçü Birimi	2021	2022 Planlanan	2022 YS Gerç. Tahmini	2023 Hedef	2024 Tahmin	2025 Tahmin
7- Yükseköğretimde öğrenci başına beslenme harcaması	TL	44,04	2.500.000	120	160	160	160

Göstergeye İlişkin Açıklama:**Hesaplama Yöntemi:****Verinin Kaynağı:****Sorumlu İdare:**

Lütfen detay ekranından kaynak ve yayınlama sıklığı bilgilerini giriniz!

Performans Göstergesi	Ölçü Birimi	2021	2022 Planlanan	2022 YS Gerç. Tahmini	2023 Hedef	2024 Tahmin	2025 Tahmin
8- Yükseköğretimde öğrenci yaşamından memnuniyet oranı	Oran	75	75	75	75	75	75

Göstergeye İlişkin Açıklama:**Hesaplama Yöntemi:****Verinin Kaynağı:****Sorumlu İdare:**

Lütfen detay ekranından kaynak ve yayınlama sıklığı bilgilerini giriniz!

Performans Göstergesi	Ölçü Birimi	2021	2022 Planlanan	2022 YS Gerç. Tahmini	2023 Hedef	2024 Tahmin	2025 Tahmin
9- Yükseköğretimde öğrencilere sunulan sağlık hizmetinden yararlanan öğrenci sayısının toplam öğrenci sayısına oranı	Oran	0,01	60	60	60	60	60

Göstergeye İlişkin Açıklama:**Hesaplama Yöntemi:****Verinin Kaynağı:****Sorumlu İdare:**

Lütfen detay ekranından kaynak ve yayınlama sıklığı bilgilerini giriniz!

Alt Program Kapsamında Yürütülecek Faaliyet Maliyetleri

Faaliyetler	2022 Bütçe	2022 Harcama Haziran	2023 Bütçe	2024 Tahmin	2025 Tahmin
Yükseköğretimde Barınma Hizmetleri	543.000	408.406	1.097.000	1.292.000	1.432.000
Bütçe İçi	543.000	408.406	1.097.000	1.292.000	1.432.000
Bütçe Dışı	0	0	0	0	0
Yükseköğretimde Beslenme Hizmetleri	5.038.000	5.688.068	10.382.000	12.243.000	13.559.000
Bütçe İçi	5.038.000	5.688.068	10.382.000	12.243.000	13.559.000
Bütçe Dışı	0	0	0	0	0
Yükseköğretimde Kültür ve Spor Hizmetleri	1.520.000	1.144.289	3.146.000	3.710.000	4.111.000
Bütçe İçi	1.520.000	1.144.289	3.146.000	3.710.000	4.111.000
Bütçe Dışı	0	0	0	0	0
Yükseköğretimde Öğrenci Yaşamına İlişkin Diğer Hizmetler	13.322.000	6.531.544	24.660.000	29.422.000	33.660.000
Bütçe İçi	13.322.000	6.531.544	24.660.000	29.422.000	33.660.000
Bütçe Dışı	0	0	0	0	0
Yükseköğretimde Sağlık Hizmetleri	205.000	19.800	427.000	502.000	557.000
Bütçe İçi	205.000	19.800	427.000	502.000	557.000
Bütçe Dışı	0	0	0	0	0
T O P L A M	20.628.000	13.792.107	39.712.000	47.169.000	53.319.000
Bütçe İçi	20.628.000	13.792.107	39.712.000	47.169.000	53.319.000

Bütçe Dışı	0	0	0	0	0
------------	---	---	---	---	---

Faaliyetlere İlişkin Açıklamalar:**Yükseköğretimde Barınma Hizmetleri**

2547 sayılı Yükseköğretim Kanunu, 5102 sayılı Yüksek Öğrenim Öğrencilerine Burs, Kredi Verilmesine İlişkin Kanun ve 6082 sayılı Yükseköğrenim Kredi ve Yurtlar Kurumu Kanunu ve Bazı Kanunlarda Değişiklik Yapılması Hakkında Kanun kapsamında faaliyetlere devam edilecektir.

Yükseköğretimde Beslenme Hizmetleri

2547 Sayılı Yükseköğretim Kanunu ve Sağlık, Sağlıkla İlgili Veya İlişkili Programlarda Eğitim Ve Öğretime Başlanması Ve Sürdürülmesi İçin Asgari Koşullar Genel İlkeler kapsamında hizmet sunulacaktır.

Yükseköğretimde Kültür ve Spor Hizmetleri

2547 Sayılı Yükseköğretim Kanunu ve Yükseköğretim Kurumları, Mediko-Sosyal Sağlık, Kültür Ve Spor İşleri Dairesi Uygulama Yönetmeliği kapsamında hizmet sunulmaya devam edilecektir.

Yükseköğretimde Öğrenci Yaşamına İlişkin Diğer Hizmetler

2547 Sayılı Kanun kapsamında hizmet sunulmaya devam edilecektir.

Yükseköğretimde Sağlık Hizmetleri

Sağlık Kültür ve Spor Daire Başkanlığı bünyesinde Mediko - Sosyal hizmetine devam edilecektir.

ALT PROGRAM HEDEFLERİ VE STRATEJİK PLAN İLİŞKİSİ

Kurum: KÜTAHYA DUMLUPINAR ÜNİVERSİTESİ

Yıl: 2023

PROGRAM ADI	ALT PROGRAM ADI	ALT PROGRAM HEDEFLERİ	İLİŞKİLİ OLDUĞU STRATEJİK AMAÇ
ARAŞTIRMA, GELİŞTİRME VE YENİLİK	ARAŞTIRMA ALTYAPILARI	Ülkemizin bilgi birikiminin artırılmasına ve teknolojik gelişimine katkıda bulunmak üzere yükseköğretim kurumlarında araştırma altyapılarının kurulması ve kapasitelerinin güçlendirilmesi	Eğitim öğretim ve Araştırma Geliştirme kalitesinin artırılarak ulusal ve uluslararası düzeyde rekabetin sağlanması
	YÜKSEKÖĞRETİMDE BİLİMSEL ARAŞTIRMA VE GELİŞTİRME	Yükseköğretim kurumlarında inovasyon amaçlı bilimsel çalışmaların artırılması	Eğitim öğretim ve Araştırma Geliştirme kalitesinin artırılarak ulusal ve uluslararası düzeyde rekabetin sağlanması
HAYAT BOYU ÖĞRENME	YÜKSEKÖĞRETİM KURUMLARI SÜREKLİ EĞİTİM FAALİYETLERİ	Toplumun tüm kesimlerine ihtiyaç duyduğu alanlarda eğitimler verilmesi, kamu kurum ve kuruluşları, özel sektör ve uluslararası kuruluşlarla işbirliğinin gelişmesine katkıda bulunulması	Eğitim öğretim ve Araştırma Geliştirme kalitesinin artırılarak ulusal ve uluslararası düzeyde rekabetin sağlanması
TEDAVİ EDİCİ SAĞLIK	TEDAVİ HİZMETLERİ	Tedavi edici sağlık hizmetinin erişilebilir ve etkili olarak sunulmasının sağlanması	
YÜKSEKÖĞRETİM	ÖĞRETİM ELEMANLARINA SAĞLANAN BURS VE DESTEKLER	Alanında yetkin, araştırmacı, bilgi üreten ve aktaran akademisyenler yetiştirilmesi	Personel verimliliğinin artırılması ve sürdürülebilirliğinin sağlanması
	ÖN LİSANS EĞİTİMİ, LİSANS EĞİTİMİ VE LİSANSÜSTÜ EĞİTİM	Mesleki yeterlilik sahibi ve gelişime açık mezunlar yetiştirilmesi	Eğitim öğretim ve Araştırma Geliştirme kalitesinin artırılarak ulusal ve uluslararası düzeyde rekabetin sağlanması
	YÜKSEKÖĞRETİMDE ÖĞRENCİ YAŞAMI	Yükseköğretim öğrencilerine sunulan beslenme ve barınma hizmetlerinin kalitesinin artırılması; öğrencilerin kişisel ve sosyal gelişimi desteklenerek yaşam kalitesinin yükseltilmesi	Plan dönemi içerisinde kurumsal kalitenin artırılması ve sürdürülebilirliğinin sağlanması

FAALİYET MALİYETLERİ TABLOSU

İdare Adı	KÜTAHYA DUMLUPINAR ÜNİVERSİTESİ				
Program Adı	ARAŞTIRMA, GELİŞTİRME VE YENİLİK				
Alt Program Adı	ARAŞTIRMA ALTYAPILARI				
Alt Program Hedefi	Ülkemizin bilgi birikiminin artırılmasına ve teknolojik gelişimine katkıda bulunmak üzere yükseköğretim kurumlarında araştırma altyapılarının kurulması ve kapasitelerinin güçlendirilmesi				
Faaliyet Adı	Yükseköğretim Kurumları Araştırma Altyapısı Kurulması ve Geliştirilmesi				
Açıklama	6550 Sayılı Araştırma Altyapılarının Desteklenmesine Dair Kanun, 2547 Sayılı Yükseköğretim Kanunu kapsamında faaliyet stratejisi belirlenerek süreç işletilecektir.				
EKONOMİK KOD	2022 Bütçe	2022 Harcama (Haziran)	2023 Bütçe	2024 Tahmin	2025 Tahmin
<i>Personel Giderleri</i>					
<i>Sosyal Güvenlik Kurumuna Devlet Primi Giderleri</i>					
<i>Mal ve Hizmet Alım Giderleri</i>					
<i>Faiz Giderleri</i>					
<i>Cari Transferler</i>					
<i>Sermaye Giderleri</i>	1.000.000		7.500.000	8.979.000	8.098.000
<i>Sermaye Transferleri</i>					
<i>Borç Verme</i>					
BÜTÇE İÇİ TOPLAM KAYNAK	1.000.000		7.500.000	8.979.000	8.098.000
<i>Döner Sermaye</i>					
<i>Özel Hesap</i>					
<i>Diğer Bütçe Dışı Kaynak</i>					
BÜTÇE DIŞI TOPLAM KAYNAK					
FAALİYET MALİYETİ TOPLAMI	1.000.000		7.500.000	8.979.000	8.098.000

İdare Adı	KÜTAHYA DUMLUPINAR ÜNİVERSİTESİ				
Program Adı	ARAŞTIRMA, GELİŞTİRME VE YENİLİK				
Alt Program Adı	YÜKSEKÖĞRETİMDE BİLİMSEL ARAŞTIRMA VE GELİŞTİRME				
Alt Program Hedefi	Yükseköğretim kurumlarında inovasyon amaçlı bilimsel çalışmaların artırılması				
Faaliyet Adı	Yükseköğretim Kurumlarının Bilimsel Araştırma Projeleri				
Açıklama	2547 Sayılı Yükseköğretim Kanunu ve Yükseköğretim Kurumları Bilimsel Araştırma Projeleri Hakkında Yönetmelik kapsamında süreç takip edilecektir.				
EKONOMİK KOD	2022 Bütçe	2022 Harcama (Haziran)	2023 Bütçe	2024 Tahmin	2025 Tahmin
<i>Personel Giderleri</i>					
<i>Sosyal Güvenlik Kurumuna Devlet Primi Giderleri</i>					
<i>Mal ve Hizmet Alım Giderleri</i>	680.000		1.582.000	1.864.000	2.067.000
<i>Faiz Giderleri</i>					
<i>Cari Transferler</i>					
<i>Sermaye Giderleri</i>	70.000		145.000	173.000	192.000
<i>Sermaye Transferleri</i>					
<i>Borç Verme</i>					
BÜTÇE İÇİ TOPLAM KAYNAK	750.000		1.727.000	2.037.000	2.259.000
<i>Döner Sermaye</i>					
<i>Özel Hesap</i>					
<i>Diğer Bütçe Dışı Kaynak</i>					
BÜTÇE DIŞI TOPLAM KAYNAK					
FAALİYET MALİYETİ TOPLAMI	750.000		1.727.000	2.037.000	2.259.000

İdare Adı	KÜTAHYA DUMLUPINAR ÜNİVERSİTESİ				
Program Adı	TEDAVİ EDİCİ SAĞLIK				
Alt Program Adı	TEDAVİ HİZMETLERİ				
Alt Program Hedefi	Tedavi edici sağlık hizmetinin erişilebilir ve etkili olarak sunulmasının sağlanması				
Faaliyet Adı	Üniversite Genel Hastane Hizmetleri				
Açıklama					
EKONOMİK KOD	2022 Bütçe	2022 Harcama (Haziran)	2023 Bütçe	2024 Tahmin	2025 Tahmin
<i>Personel Giderleri</i>					
<i>Sosyal Güvenlik Kurumuna Devlet Primi Giderleri</i>					
<i>Mal ve Hizmet Alım Giderleri</i>	22.000		46.000	55.000	60.000
<i>Faiz Giderleri</i>					
<i>Cari Transferler</i>					
<i>Sermaye Giderleri</i>					
<i>Sermaye Transferleri</i>					
<i>Borç Verme</i>					
BÜTÇE İÇİ TOPLAM KAYNAK	22.000		46.000	55.000	60.000
<i>Döner Sermaye</i>					
<i>Özel Hesap</i>					
<i>Diğer Bütçe Dışı Kaynak</i>					
BÜTÇE DIŞI TOPLAM KAYNAK					
FAALİYET MALİYETİ TOPLAMI	22.000		46.000	55.000	60.000

İdare Adı	KÜTAHYA DUMLUPINAR ÜNİVERSİTESİ				
Program Adı	YÜKSEKÖĞRETİM				
Alt Program Adı	ÖN LİSANS EĞİTİMİ, LİSANS EĞİTİMİ VE LİSANSÜSTÜ EĞİTİM				
Alt Program Hedefi	Mesleki yeterlilik sahibi ve gelişime açık mezunlar yetiştirilmesi				
Faaliyet Adı	Doktora ve Tıpta Uzmanlık Eğitimi				
Açıklama	2547 Sayılı Yükseköğretim Kanunu ve Yükseköğretim Kurumlarının Lisans Düzeyinde Fen Ve Mühendislik Bilimlerinde Zorunlu Uygulamalı Eğitim Gören Öğrencilere Ödenecek Ücretlerin İşsizlik Sigortası Fonundan Karşılanmasına İlişkin Usul Ve Esaslar kapsamında faaliyete yönelik strateji oluşturulacaktır.				
EKONOMİK KOD	2022 Bütçe	2022 Harcama (Haziran)	2023 Bütçe	2024 Tahmin	2025 Tahmin
<i>Personel Giderleri</i>	11.478.000	6.104.587	32.703.000	39.709.000	46.208.000
<i>Sosyal Güvenlik Kurumuna Devlet Primi Giderleri</i>	416.000	116.910	914.000	1.103.000	1.270.000
<i>Mal ve Hizmet Alım Giderleri</i>	104.000	2.995	218.000	256.000	284.000
BÜTÇE İÇİ TOPLAM KAYNAK	11.998.000	6.224.493	33.835.000	41.068.000	47.762.000
<i>Döner Sermaye</i>					
<i>Özel Hesap</i>					
<i>Diğer Bütçe Dışı Kaynak</i>					
BÜTÇE DIŞI TOPLAM KAYNAK					
FAALİYET MALİYETİ TOPLAMI	11.998.000	6.224.493	33.835.000	41.068.000	47.762.000

Program Adı	YÜKSEKÖĞRETİM				
Alt Program Adı	ÖN LİSANS EĞİTİMİ, LİSANS EĞİTİMİ VE LİSANSÜSTÜ EĞİTİM				
Alt Program Hedefi	Mesleki yeterlilik sahibi ve gelişime açık mezunlar yetiştirilmesi				
Faaliyet Adı	Yükseköğretim Kurumları Bilgi ve Kültürel Kaynaklar ile Sportif Altyapının Geliştirilmesi Hizmetleri				
Açıklama	2547 Sayılı Yükseköğretim Kanunu kapsamında faaliyete devam edilecektir.				
EKONOMİK KOD	2022 Bütçe	2022 Harcama (Haziran)	2023 Bütçe	2024 Tahmin	2025 Tahmin
<i>Personel Giderleri</i>	1.834.000	1.373.339	3.821.000	4.607.000	5.306.000
<i>Sosyal Güvenlik Kurumuna Devlet Primi Giderleri</i>	250.000	262.178	549.000	663.000	763.000
<i>Mal ve Hizmet Alım Giderleri</i>	267.000	55.442	554.000	654.000	725.000
<i>Faiz Giderleri</i>					
<i>Cari Transferler</i>					
<i>Sermaye Giderleri</i>	15.100.000	290.660	15.500.000	18.000.000	23.498.000
<i>Sermaye Transferleri</i>					
<i>Borç Verme</i>					
BÜTÇE İÇİ TOPLAM KAYNAK	17.451.000	1.981.619	20.424.000	23.924.000	30.292.000
<i>Döner Sermaye</i>					
<i>Özel Hesap</i>					
<i>Diğer Bütçe Dışı Kaynak</i>					
BÜTÇE DIŞI TOPLAM KAYNAK					
FAALİYET MALİYETİ TOPLAMI	17.451.000	1.981.619	20.424.000	23.924.000	30.292.000

İdare Adı	KÜTAHYA DUMLUPINAR ÜNİVERSİTESİ				
Program Adı	YÜKSEKÖĞRETİM				
Alt Program Adı	ÖN LİSANS EĞİTİMİ, LİSANS EĞİTİMİ VE LİSANSÜSTÜ EĞİTİM				
Alt Program Hedefi	Mesleki yeterlilik sahibi ve gelişime açık mezunlar yetiştirilmesi				
Faaliyet Adı	Yükseköğretim Kurumları Birinci Öğretim				
Açıklama	2547 Sayılı Yükseköğretim Kanunu ve 5018 Sayılı Kamu Mali Yönetimi ve Kontrol Kanunu kapsamında süreç yürütülecektir.				
EKONOMİK KOD	2022 Bütçe	2022 Harcama (Haziran)	2023 Bütçe	2024 Tahmin	2025 Tahmin
<i>Personel Giderleri</i>	210.326.000	126.377.203	432.812.000	521.546.000	600.386.000
<i>Sosyal Güvenlik Kurumuna Devlet Primi Giderleri</i>	32.448.000	20.577.377	72.613.000	87.468.000	100.690.000
<i>Mal ve Hizmet Alım Giderleri</i>	10.955.000	14.247.298	69.204.000	81.615.000	90.389.000
<i>Faiz Giderleri</i>					
<i>Cari Transferler</i>					
<i>Sermaye Giderleri</i>	19.402.000	6.017.390	47.100.000	61.294.000	71.847.000
<i>Sermaye Transferleri</i>					
BÜTÇE İÇİ TOPLAM KAYNAK	273.131.000	167.219.267	621.729.000	751.923.000	863.312.000
<i>Döner Sermaye</i>					
<i>Özel Hesap</i>					
BÜTÇE DIŞI TOPLAM KAYNAK					
FAALİYET MALİYETİ TOPLAMI	273.131.000	167.219.267	621.729.000	751.923.000	863.312.000

İdare Adı	KÜTAHYA DUMLUPINAR ÜNİVERSİTESİ				
Program Adı	YÜKSEKÖĞRETİM				
Alt Program Adı	ÖN LİSANS EĞİTİMİ, LİSANS EĞİTİMİ VE LİSANSÜSTÜ EĞİTİM				
Alt Program Hedefi	Mesleki yeterlilik sahibi ve gelişime açık mezunlar yetiştirilmesi				
Faaliyet Adı	Yükseköğretim Kurumları İkinci Öğretim				
Açıklama	2547 Sayılı Yükseköğretim Kanunu, 3843 Sayılı Yükseköğretim Kurumlarında İkili Öğretim Yapılması, 2547 Sayılı Yükseköğretim Kanununun Bazı Maddelerinin Değiştirilmesi Ve Bu Kanuna Bir Ek Madde Eklenmesi Hakkında Kanun ve 5018 Sayılı Kamu Mali Yönetimi ve Kontrol Kanunu kapsamında süreç yürütülecektir.				
EKONOMİK KOD	2022 Bütçe	2022 Harcama (Haziran)	2023 Bütçe	2024 Tahmin	2025 Tahmin
<i>Personel Giderleri</i>	7.458.000	3.497.083	8.559.000	10.115.000	11.206.000
<i>Sosyal Güvenlik Kurumuna Devlet Primi Giderleri</i>	4.000	1.794	4.000	5.000	6.000
<i>Mal ve Hizmet Alım Giderleri</i>	3.248.000	154.737	2.970.000	3.503.000	3.879.000
<i>Faiz Giderleri</i>					
<i>Sermaye Giderleri</i>	1.154.000	78.859	700.000	834.000	926.000
<i>Borç Verme</i>					
BÜTÇE İÇİ TOPLAM KAYNAK	11.864.000	3.732.473	12.233.000	14.457.000	16.017.000
<i>Döner Sermaye</i>					
<i>Özel Hesap</i>					
BÜTÇE DIŞI TOPLAM KAYNAK					
FAALİYET MALİYETİ TOPLAMI	11.864.000	3.732.473	12.233.000	14.457.000	16.017.000

İdare Adı	KÜTAHYA DUMLUPINAR ÜNİVERSİTESİ				
Program Adı	YÜKSEKÖĞRETİM				
Alt Program Adı	ÖN LİSANS EĞİTİMİ, LİSANS EĞİTİMİ VE LİSANSÜSTÜ EĞİTİM				
Alt Program Hedefi	Mesleki yeterlilik sahibi ve gelişime açık mezunlar yetiştirilmesi				
Faaliyet Adı	Yükseköğretim Kurumları Tezsiz Yüksek Lisans				
Açıklama	2547 Sayılı Kanun ve Yükseköğretim Kurumlarında Yürütülen Tezsiz Yüksek Lisans Programlar Uygulama Esas ve Usulleri kapsamında faaliyete devam edilecektir				
EKONOMİK KOD	2022 Bütçe	2022 Harcama (Haziran)	2023 Bütçe	2024 Tahmin	2025 Tahmin
<i>Personel Giderleri</i>	190.000	3.034.131	1.728.000	2.085.000	2.400.000
<i>Sosyal Güvenlik Kurumuna Devlet Primi Giderleri</i>					
<i>Mal ve Hizmet Alım Giderleri</i>	119.000	7.222	246.000	290.000	321.000
<i>Faiz Giderleri</i>					
<i>Cari Transferler</i>					
BÜTÇE İÇİ TOPLAM KAYNAK	309.000	3.041.353	1.974.000	2.375.000	2.721.000
<i>Döner Sermaye</i>					
<i>Özel Hesap</i>					
<i>Diğer Bütçe Dışı Kaynak</i>					
BÜTÇE DIŞI TOPLAM KAYNAK					
FAALİYET MALİYETİ TOPLAMI	309.000	3.041.353	1.974.000	2.375.000	2.721.000

İdare Adı	KÜTAHYA DUMLUPINAR ÜNİVERSİTESİ				
Program Adı	YÜKSEKÖĞRETİM				
Alt Program Adı	ÖN LİSANS EĞİTİMİ, LİSANS EĞİTİMİ VE LİSANSÜSTÜ EĞİTİM				
Alt Program Hedefi	Mesleki yeterlilik sahibi ve gelişime açık mezunlar yetiştirilmesi				
Faaliyet Adı	Yükseköğretim Kurumları Yaz Okulları				
Açıklama	2547 Sayılı Yükseköğretim Kanunu ve Yükseköğretim Kurumlarında Yürütülen Yaz Okulları Programları Uygulama Esas Ve Usulleri kapsamında süreç yürütülecektir.				
EKONOMİK KOD	2022 Bütçe	2022 Harcama (Haziran)	2023 Bütçe	2024 Tahmin	2025 Tahmin
<i>Personel Giderleri</i>	2.259.000		1.078.000	1.272.000	1.409.000
<i>Sosyal Güvenlik Kurumuna Devlet Primi Giderleri</i>					
<i>Mal ve Hizmet Alım Giderleri</i>	968.000		462.000	545.000	604.000
<i>Faiz Giderleri</i>					
<i>Cari Transferler</i>					
BÜTÇE İÇİ TOPLAM KAYNAK	3.227.000		1.540.000	1.817.000	2.013.000
<i>Döner Sermaye</i>					
<i>Özel Hesap</i>					
<i>Diğer Bütçe Dışı Kaynak</i>					
BÜTÇE DIŞI TOPLAM KAYNAK					
FAALİYET MALİYETİ TOPLAMI	3.227.000		1.540.000	1.817.000	2.013.000

İdare Adı	KÜTAHYA DUMLUPINAR ÜNİVERSİTESİ				
Program Adı	YÜKSEKÖĞRETİM				
Alt Program Adı	YÜKSEKÖĞRETİMDE ÖĞRENCİ YAŞAMI				
Alt Program Hedefi	Yükseköğretim öğrencilerine sunulan beslenme ve barınma hizmetlerinin kalitesinin artırılması; öğrencilerin kişisel ve sosyal gelişimi desteklenerek yaşam kalitesinin yükseltilmesi				
Faaliyet Adı	Yükseköğretimde Barınma Hizmetleri				
Açıklama	2547 sayılı Yükseköğretim Kanunu, 5102 sayılı Yüksek Öğrenim Öğrencilerine Burs, Kredi Verilmesine İlişkin Kanun ve 6082 sayılı Yükseköğrenim Kredi ve Yurtlar Kurumu Kanunu ve Bazı Kanunlarda Değişiklik Yapılması Hakkında Kanun kapsamında faaliyetlere devam edilecektir.				
EKONOMİK KOD	2022 Bütçe	2022 Harcama (Haziran)	2023 Bütçe	2024 Tahmin	2025 Tahmin
<i>Personel Giderleri</i>					
<i>Sosyal Güvenlik Kurumuna Devlet Primi Giderleri</i>					
<i>Mal ve Hizmet Alım Giderleri</i>	543.000	408.406	1.097.000	1.292.000	1.432.000
<i>Faiz Giderleri</i>					
<i>Cari Transferler</i>					
BÜTÇE İÇİ TOPLAM KAYNAK	543.000	408.406	1.097.000	1.292.000	1.432.000
<i>Döner Sermaye</i>					
<i>Özel Hesap</i>					
BÜTÇE DIŞI TOPLAM KAYNAK					
FAALİYET MALİYETİ TOPLAMI	543.000	408.406	1.097.000	1.292.000	1.432.000

İdare Adı	KÜTAHYA DUMLUPINAR ÜNİVERSİTESİ				
Program Adı	YÜKSEKÖĞRETİM				
Alt Program Adı	YÜKSEKÖĞRETİMDE ÖĞRENCİ YAŞAMI				
Alt Program Hedefi	Yükseköğretim öğrencilerine sunulan beslenme ve barınma hizmetlerinin kalitesinin artırılması; öğrencilerin kişisel ve sosyal gelişimi desteklenerek yaşam kalitesinin yükseltilmesi				
Faaliyet Adı	Yükseköğretimde Beslenme Hizmetleri				
Açıklama	2547 Sayılı Yükseköğretim Kanunu ve Sağlık, Sağlıkla İlgili Veya İlişkili Programlarda Eğitim Ve Öğretime Başlanması Ve Sürdürülmesi İçin Asgari Koşullar Genel İlkeler kapsamında hizmet sunulacaktır.				
EKONOMİK KOD	2022 Bütçe	2022 Harcama (Haziran)	2023 Bütçe	2024 Tahmin	2025 Tahmin
<i>Personel Giderleri</i>					
<i>Sosyal Güvenlik Kurumuna Devlet Primi Giderleri</i>					
<i>Mal ve Hizmet Alım Giderleri</i>	5.038.000	5.688.068	10.382.000	12.243.000	13.559.000
<i>Faiz Giderleri</i>					
<i>Cari Transferler</i>					
BÜTÇE İÇİ TOPLAM KAYNAK	5.038.000	5.688.068	10.382.000	12.243.000	13.559.000
<i>Döner Sermaye</i>					
<i>Özel Hesap</i>					
BÜTÇE DIŞI TOPLAM KAYNAK					
FAALİYET MALİYETİ TOPLAMI	5.038.000	5.688.068	10.382.000	12.243.000	13.559.000

İdare Adı	KÜTAHYA DUMLUPINAR ÜNİVERSİTESİ				
Program Adı	YÜKSEKÖĞRETİM				
Alt Program Adı	YÜKSEKÖĞRETİMDE ÖĞRENCİ YAŞAMI				
Alt Program Hedefi	Yükseköğretim öğrencilerine sunulan beslenme ve barınma hizmetlerinin kalitesinin artırılması; öğrencilerin kişisel ve sosyal gelişimi desteklenerek yaşam kalitesinin yükseltilmesi				
Faaliyet Adı	Yükseköğretimde Kültür ve Spor Hizmetleri				
Açıklama	2547 Sayılı Yükseköğretim Kanunu ve Yükseköğretim Kurumları, Mediko-Sosyal Sağlık, Kültür Ve Spor İşleri Dairesi Uygulama Yönetmeliği kapsamında hizmet sunulmaya devam edilecektir.				
EKONOMİK KOD	2022 Bütçe	2022 Harcama (Haziran)	2023 Bütçe	2024 Tahmin	2025 Tahmin
<i>Personel Giderleri</i>					
<i>Sosyal Güvenlik Kurumuna Devlet Primi Giderleri</i>					
<i>Mal ve Hizmet Alım Giderleri</i>	1.520.000	1.144.289	3.146.000	3.710.000	4.111.000
<i>Faiz Giderleri</i>					
<i>Cari Transferler</i>					
BÜTÇE İÇİ TOPLAM KAYNAK	1.520.000	1.144.289	3.146.000	3.710.000	4.111.000
<i>Döner Sermaye</i>					
<i>Özel Hesap</i>					
<i>Diğer Bütçe Dışı Kaynak</i>					
BÜTÇE DIŞI TOPLAM KAYNAK					
FAALİYET MALİYETİ TOPLAMI	1.520.000	1.144.289	3.146.000	3.710.000	4.111.000

İdare Adı	KÜTAHYA DUMLUPINAR ÜNİVERSİTESİ				
Program Adı	YÜKSEKÖĞRETİM				
Alt Program Adı	YÜKSEKÖĞRETİMDE ÖĞRENCİ YAŞAMI				
Alt Program Hedefi	Yükseköğretim öğrencilerine sunulan beslenme ve barınma hizmetlerinin kalitesinin artırılması; öğrencilerin kişisel ve sosyal gelişimi desteklenerek yaşam kalitesinin yükseltilmesi				
Faaliyet Adı	Yükseköğretimde Öğrenci Yaşamına İlişkin Diğer Hizmetler				
Açıklama	2547 Sayılı Kanun kapsamında hizmet sunulmaya devam edilecektir.				
EKONOMİK KOD	2022 Bütçe	2022 Harcama (Haziran)	2023 Bütçe	2024 Tahmin	2025 Tahmin
<i>Personel Giderleri</i>	9.563.000	4.663.881	16.168.000	19.282.000	22.098.000
<i>Sosyal Güvenlik Kurumuna Devlet Primi Giderleri</i>	2.709.000	806.503	6.323.000	7.582.000	8.730.000
<i>Mal ve Hizmet Alım Giderleri</i>	1.050.000	1.061.159	2.169.000	2.558.000	2.832.000
BÜTÇE İÇİ TOPLAM KAYNAK	13.322.000	6.531.544	24.660.000	29.422.000	33.660.000
<i>Döner Sermaye</i>					
<i>Özel Hesap</i>					
BÜTÇE DIŞI TOPLAM KAYNAK					
FAALİYET MALİYETİ TOPLAMI	13.322.000	6.531.544	24.660.000	29.422.000	33.660.000

İdare Adı	KÜTAHYA DUMLUPINAR ÜNİVERSİTESİ				
Program Adı	YÜKSEKÖĞRETİM				
Alt Program Adı	YÜKSEKÖĞRETİMDE ÖĞRENCİ YAŞAMI				
Alt Program Hedefi	Yükseköğretim öğrencilerine sunulan beslenme ve barınma hizmetlerinin kalitesinin artırılması; öğrencilerin kişisel ve sosyal gelişimi desteklenerek yaşam kalitesinin yükseltilmesi				
Faaliyet Adı	Yükseköğretimde Sağlık Hizmetleri				
Açıklama	Sağlık Kültür ve Spor Daire Başkanlığı bünyesinde Mediko - Sosyal hizmetine devam edilecektir.				
EKONOMİK KOD	2022 Bütçe	2022 Harcama (Haziran)	2023 Bütçe	2024 Tahmin	2025 Tahmin
<i>Personel Giderleri</i>					
<i>Sosyal Güvenlik Kurumuna Devlet Primi Giderleri</i>					
<i>Mal ve Hizmet Alım Giderleri</i>	205.000	19.800	427.000	502.000	557.000
<i>Faiz Giderleri</i>					
<i>Cari Transferler</i>					
BÜTÇE İÇİ TOPLAM KAYNAK	205.000	19.800	427.000	502.000	557.000
<i>Döner Sermaye</i>					
<i>Özel Hesap</i>					
<i>Diğer Bütçe Dışı Kaynak</i>					
BÜTÇE DIŞI TOPLAM KAYNAK					
FAALİYET MALİYETİ TOPLAMI	205.000	19.800	427.000	502.000	557.000

İdare Adı	KÜTAHYA DUMLUPINAR ÜNİVERSİTESİ				
Program Adı	YÖNETİM VE DESTEK PROGRAMI				
Alt Program Adı	TEFTİŞ, DENETİM VE DANIŞMANLIK HİZMETLERİ				
Alt Program Hedefi					
Faaliyet Adı	Hukuki Danışmanlık ve Muhakemat Hizmetleri				
Açıklama	2547 sayılı Yüksek Öğretim Kanunu ile 124 sayılı Yükseköğretim Üst Kuruluşları ile Yükseköğretim Kurumlarının İdari Teşkilatı Hakkında Kanun Hükmünde Kararname kapsamında iş ve işlemlerin yürütülmesine devam edilecektir.				
EKONOMİK KOD	2022 Bütçe	2022 Harcama (Haziran)	2023 Bütçe	2024 Tahmin	2025 Tahmin
<i>Personel Giderleri</i>	742.000	626.832	1.548.000	1.869.000	2.152.000
<i>Sosyal Güvenlik Kurumuna Devlet Primi Giderleri</i>	95.000	110.347	209.000	251.000	290.000
<i>Mal ve Hizmet Alım Giderleri</i>	66.000	65.814	138.000	164.000	182.000
<i>Faiz Giderleri</i>					
<i>Borç Verme</i>					
BÜTÇE İÇİ TOPLAM KAYNAK	903.000	802.993	1.895.000	2.284.000	2.624.000
<i>Döner Sermaye</i>					
<i>Özel Hesap</i>					
<i>Diğer Bütçe Dışı Kaynak</i>					
BÜTÇE DIŞI TOPLAM KAYNAK					
FAALİYET MALİYETİ TOPLAMI	903.000	802.993	1.895.000	2.284.000	2.624.000

İdare Adı	KÜTAHYA DUMLUPINAR ÜNİVERSİTESİ				
Program Adı	YÖNETİM VE DESTEK PROGRAMI				
Alt Program Adı	TEFTİŞ, DENETİM VE DANIŞMANLIK HİZMETLERİ				
Alt Program Hedefi					
Faaliyet Adı	İç Denetim				
Açıklama	5018 sayılı Kamu Mali Yönetimi ve Kontrol Kanunu ve bu kanuna istinaden çıkarılan ikincil ve üçüncül mevzuat kapsamında denetim ve danışmanlık hizmeti faaliyetine devam edilecektir.				
EKONOMİK KOD	2022 Bütçe	2022 Harcama (Haziran)	2023 Bütçe	2024 Tahmin	2025 Tahmin
<i>Personel Giderleri</i>	461.000	248.436	950.000	1.146.000	1.320.000
<i>Sosyal Güvenlik Kurumuna Devlet Primi Giderleri</i>	58.000	44.892	127.000	154.000	177.000
<i>Mal ve Hizmet Alım Giderleri</i>	3.000		7.000	8.000	9.000
<i>Faiz Giderleri</i>					
<i>Cari Transferler</i>					
<i>Borç Verme</i>					
BÜTÇE İÇİ TOPLAM KAYNAK	522.000	293.328	1.084.000	1.308.000	1.506.000
<i>Döner Sermaye</i>					
<i>Özel Hesap</i>					
<i>Diğer Bütçe Dışı Kaynak</i>					
BÜTÇE DIŞI TOPLAM KAYNAK					
FAALİYET MALİYETİ TOPLAMI	522.000	293.328	1.084.000	1.308.000	1.506.000

İdare Adı	KÜTAHYA DUMLUPINAR ÜNİVERSİTESİ				
Program Adı	YÖNETİM VE DESTEK PROGRAMI				
Alt Program Adı	ÜST YÖNETİM, İDARİ VE MALİ HİZMETLER				
Alt Program Hedefi					
Faaliyet Adı	Diğer Destek Hizmetleri				
Açıklama	5018 Sayılı Kamu Mali Yönetimi ve Kontrol Kanunu ile 4734 Sayılı Kamu İhale Kanunu, 4735 Sayılı Kamu İhale Sözleşmeleri Kanunu ve Bu Kanunlara istinaden çıkartılan ikincil ve üçüncül mevzuat kapsamında faaliyetler sürdürülecektir.				
EKONOMİK KOD	2022 Bütçe	2022 Harcama (Haziran)	2023 Bütçe	2024 Tahmin	2025 Tahmin
<i>Personel Giderleri</i>	1.175.000	54.253	2.403.000	2.900.000	3.338.000
<i>Sosyal Güvenlik Kurumuna Devlet Primi Giderleri</i>	471.000	10.812	1.035.000	1.249.000	1.438.000
<i>Mal ve Hizmet Alım Giderleri</i>	5.000	4.180	13.000	16.000	17.000
<i>Faiz Giderleri</i>					
<i>Cari Transferler</i>					
<i>Borç Verme</i>					
BÜTÇE İÇİ TOPLAM KAYNAK	1.651.000	69.245	3.451.000	4.165.000	4.793.000
<i>Döner Sermaye</i>					
BÜTÇE DIŞI TOPLAM KAYNAK					
FAALİYET MALİYETİ TOPLAMI	1.651.000	69.245	3.451.000	4.165.000	4.793.000

İdare Adı	KÜTAHYA DUMLUPINAR ÜNİVERSİTESİ				
Program Adı	YÖNETİM VE DESTEK PROGRAMI				
Alt Program Adı	ÜST YÖNETİM, İDARİ VE MALİ HİZMETLER				
Alt Program Hedefi					
Faaliyet Adı	Engellilerin Erişilebilirliğinin Sağlanması				
Açıklama	2547 Sayılı Yükseköğretim Kanunu ile birlikte 5378 Sayılı engelliler Hakkında Kanun kapsamında faaliyetler yürütülmeye devam edilecektir.				
EKONOMİK KOD	2022 Bütçe	2022 Harcama (Haziran)	2023 Bütçe	2024 Tahmin	2025 Tahmin
<i>Personel Giderleri</i>					
<i>Sosyal Güvenlik Kurumuna Devlet Primi Giderleri</i>					
<i>Mal ve Hizmet Alım Giderleri</i>					
<i>Sermaye Giderleri</i>	150.000		200.000		
<i>Sermaye Transferleri</i>					
<i>Borç Verme</i>					
BÜTÇE İÇİ TOPLAM KAYNAK	150.000		200.000		
<i>Döner Sermaye</i>					
<i>Özel Hesap</i>					
<i>Diğer Bütçe Dışı Kaynak</i>					
BÜTÇE DIŞI TOPLAM KAYNAK					
FAALİYET MALİYETİ TOPLAMI	150.000		200.000		

İdare Adı	KÜTAHYA DUMLUPINAR ÜNİVERSİTESİ				
Program Adı	YÖNETİM VE DESTEK PROGRAMI				
Alt Program Adı	ÜST YÖNETİM, İDARİ VE MALİ HİZMETLER				
Alt Program Hedefi					
Faaliyet Adı	Genel Destek Hizmetleri				
Açıklama	İlgili mevzuat kapsamında iç ve dış paydaşlarımıza yönelik cari ve sermaye tabanlı hizmetlere devam edilecektir.				
EKONOMİK KOD	2022 Bütçe	2022 Harcama (Haziran)	2023 Bütçe	2024 Tahmin	2025 Tahmin
<i>Personel Giderleri</i>	7.264.000	4.839.350	15.063.000	18.177.000	20.927.000
<i>Sosyal Güvenlik Kurumuna Devlet Primi Giderleri</i>	1.146.000	829.642	2.519.000	3.039.000	3.499.000
<i>Mal ve Hizmet Alım Giderleri</i>	2.739.000	3.550.619	6.612.000	7.801.000	8.638.000
<i>Faiz Giderleri</i>					
<i>Cari Transferler</i>	1.225.000	590.000	2.899.000	3.453.000	3.833.000
<i>Sermaye Giderleri</i>					
BÜTÇE İÇİ TOPLAM KAYNAK	12.374.000	9.809.610	27.093.000	32.470.000	36.897.000
<i>Döner Sermaye</i>					
<i>Özel Hesap</i>					
<i>Diğer Bütçe Dışı Kaynak</i>					
BÜTÇE DIŞI TOPLAM KAYNAK					
FAALİYET MALİYETİ TOPLAMI	12.374.000	9.809.610	27.093.000	32.470.000	36.897.000

İdare Adı	KÜTAHYA DUMLUPINAR ÜNİVERSİTESİ				
Program Adı	YÖNETİM VE DESTEK PROGRAMI				
Alt Program Adı	ÜST YÖNETİM, İDARİ VE MALİ HİZMETLER				
Alt Program Hedefi					
Faaliyet Adı	İnşaat ve Yapı İşlerinin Yürütülmesi				
Açıklama	Yatırım projeleri çerçevesinde Kütahya Dumlupınar Üniversitesi bünyesindeki alanların ihtiyaç dahilinde sermaye yatırımı planlamasına devam edilecektir.				
EKONOMİK KOD	2022 Bütçe	2022 Harcama (Haziran)	2023 Bütçe	2024 Tahmin	2025 Tahmin
<i>Personel Giderleri</i>	7.272.000	5.279.484	15.069.000	18.184.000	20.933.000
<i>Sosyal Güvenlik Kurumuna Devlet Primi Giderleri</i>	1.160.000	908.032	2.550.000	3.077.000	3.542.000
<i>Mal ve Hizmet Alım Giderleri</i>	222.000	262.876	464.000	549.000	607.000
<i>Faiz Giderleri</i>					
<i>Borç Verme</i>					
BÜTÇE İÇİ TOPLAM KAYNAK	8.654.000	6.450.392	18.083.000	21.810.000	25.082.000
<i>Döner Sermaye</i>					
<i>Diğer Bütçe Dışı Kaynak</i>					
BÜTÇE DIŞI TOPLAM KAYNAK					
FAALİYET MALİYETİ TOPLAMI	8.654.000	6.450.392	18.083.000	21.810.000	25.082.000

İdare Adı	KÜTAHYA DUMLUPINAR ÜNİVERSİTESİ				
Program Adı	YÖNETİM VE DESTEK PROGRAMI				
Alt Program Adı	ÜST YÖNETİM, İDARİ VE MALİ HİZMETLER				
Alt Program Hedefi					
Faaliyet Adı	İnsan Kaynakları Yönetimine İlişkin Faaliyetler				
Açıklama	Bilgi yönetimi sistemlerinden de faydalanarak insan kaynakları planlamasında öncelik sıralamasına göre personel istihdamı ve personel verimliliğine yönelik planlamaya devam edilecektir.				
EKONOMİK KOD	2022 Bütçe	2022 Harcama (Haziran)	2023 Bütçe	2024 Tahmin	2025 Tahmin
<i>Personel Giderleri</i>	5.522.000	6.491.611	26.706.000	32.227.000	37.102.000
<i>Sosyal Güvenlik Kurumuna Devlet Primi Giderleri</i>	1.118.000	1.066.567	3.676.000	4.436.000	5.107.000
<i>Mal ve Hizmet Alım Giderleri</i>	24.000		53.000	64.000	69.000
<i>Faiz Giderleri</i>					
<i>Cari Transferler</i>	7.760.000	5.209.595	18.689.000	22.258.000	24.702.000
BÜTÇE İÇİ TOPLAM KAYNAK	14.424.000	12.767.773	49.124.000	58.985.000	66.980.000
<i>Döner Sermaye</i>					
<i>Özel Hesap</i>					
<i>Diğer Bütçe Dışı Kaynak</i>					
BÜTÇE DIŞI TOPLAM KAYNAK					
FAALİYET MALİYETİ TOPLAMI	14.424.000	12.767.773	49.124.000	58.985.000	66.980.000

İdare Adı	KÜTAHYA DUMLUPINAR ÜNİVERSİTESİ				
Program Adı	YÖNETİM VE DESTEK PROGRAMI				
Alt Program Adı	ÜST YÖNETİM, İDARİ VE MALİ HİZMETLER				
Alt Program Hedefi					
Faaliyet Adı	Özel Kalem Hizmetleri				
Açıklama	2547 Sayılı Yükseköğretim Kanunu, 2914 Sayılı Yükseköğretim Personel Kanunu ve 5018 Sayılı Kamu Mali Yönetimi ve Kontrol Kanunu kapsamında faaliyetler sürdürülecektir.				
EKONOMİK KOD	2022 Bütçe	2022 Harcama (Haziran)	2023 Bütçe	2024 Tahmin	2025 Tahmin
<i>Personel Giderleri</i>	3.501.000	2.975.655	7.472.000	9.017.000	10.382.000
<i>Sosyal Güvenlik Kurumuna Devlet Primi Giderleri</i>	427.000	517.720	938.000	1.133.000	1.304.000
<i>Mal ve Hizmet Alım Giderleri</i>	139.000	34.024	318.000	376.000	416.000
<i>Faiz Giderleri</i>					
<i>Cari Transferler</i>					
BÜTÇE İÇİ TOPLAM KAYNAK	4.067.000	3.527.399	8.728.000	10.526.000	12.102.000
<i>Döner Sermaye</i>					
<i>Özel Hesap</i>					
<i>Diğer Bütçe Dışı Kaynak</i>					
BÜTÇE DIŞI TOPLAM KAYNAK					
FAALİYET MALİYETİ TOPLAMI	4.067.000	3.527.399	8.728.000	10.526.000	12.102.000

İdare Adı	KÜTAHYA DUMLUPINAR ÜNİVERSİTESİ				
Program Adı	YÖNETİM VE DESTEK PROGRAMI				
Alt Program Adı	ÜST YÖNETİM, İDARİ VE MALİ HİZMETLER				
Alt Program Hedefi					
Faaliyet Adı	Strateji Geliştirme ve Mali Hizmetler				
Açıklama	5018 sayılı Kamu Mali Yönetimi ve Kontrol Kanunu ve bu kanuna istinaden çıkarılan ikincil ve üçüncül mevzuat kapsamında Strateji Geliştirme Daire Başkanlığı görev ve sorumlulukları neticesinde kamu kaynaklarının etili, ekonomik ve verimli kullanılmasına yönelik danışmanlık hizmetine devam edilecektir.				
EKONOMİK KOD	2022 Bütçe	2022 Harcama (Haziran)	2023 Bütçe	2024 Tahmin	2025 Tahmin
<i>Personel Giderleri</i>	1.837.000	1.191.791	3.810.000	4.597.000	5.294.000
<i>Sosyal Güvenlik Kurumuna Devlet Primi Giderleri</i>	260.000	218.349	571.000	689.000	793.000
<i>Mal ve Hizmet Alım Giderleri</i>	9.000	17.573	30.000	35.000	40.000
<i>Faiz Giderleri</i>					
<i>Cari Transferler</i>					
<i>Sermaye Giderleri</i>					
<i>Sermaye Transferleri</i>					
<i>Borç Verme</i>					
BÜTÇE İÇİ TOPLAM KAYNAK	2.106.000	1.427.713	4.411.000	5.321.000	6.127.000
<i>Döner Sermaye</i>					
<i>Özel Hesap</i>					
<i>Diğer Bütçe Dışı Kaynak</i>					
BÜTÇE DIŞI TOPLAM KAYNAK					
FAALİYET MALİYETİ TOPLAMI	2.106.000	1.427.713	4.411.000	5.321.000	6.127.000

İdare Adı	KÜTAHYA DUMLUPINAR ÜNİVERSİTESİ				
Program Adı	YÖNETİM VE DESTEK PROGRAMI				
Alt Program Adı	ÜST YÖNETİM, İDARİ VE MALİ HİZMETLER				
Alt Program Hedefi					
Faaliyet Adı	Taşınmaz Mal Gelirleriyle Yürütülecek Hizmetler				
Açıklama	5018 Sayılı Kanun ve Taşınmaz Mal Yönetmeliği kapsamında faaliyetler yürütülmeye devam edilecektir.				
EKONOMİK KOD	2022 Bütçe	2022 Harcama (Haziran)	2023 Bütçe	2024 Tahmin	2025 Tahmin
<i>Personel Giderleri</i>					
<i>Sosyal Güvenlik Kurumuna Devlet Primi Giderleri</i>					
<i>Mal ve Hizmet Alım Giderleri</i>	744.000	14.317	1.534.000	1.809.000	2.005.000
<i>Faiz Giderleri</i>					
<i>Cari Transferler</i>					
<i>Sermaye Giderleri</i>	596.000		500.000	595.000	660.000
BÜTÇE İÇİ TOPLAM KAYNAK	1.340.000	14.317	2.034.000	2.404.000	2.665.000
<i>Döner Sermaye</i>					
BÜTÇE DIŞI TOPLAM KAYNAK					
FAALİYET MALİYETİ TOPLAMI	1.340.000	14.317	2.034.000	2.404.000	2.665.000

İdare Adı	KÜTAHYA DUMLUPINAR ÜNİVERSİTESİ				
Program Adı	YÖNETİM VE DESTEK PROGRAMI				
Alt Program Adı	ÜST YÖNETİM, İDARİ VE MALİ HİZMETLER				
Alt Program Hedefi					
Faaliyet Adı	Yükseköğretimde Öğrencilere Yönelik İdari Hizmetler				
Açıklama	2547 Sayılı Yükseköğretim Kanunu kapsamında faaliyetler yürütülmeye devam edilecektir.				
EKONOMİK KOD	2022 Bütçe	2022 Harcama (Haziran)	2023 Bütçe	2024 Tahmin	2025 Tahmin
<i>Personel Giderleri</i>	7.671.000	4.626.659	14.583.000	17.598.000	20.257.000
<i>Sosyal Güvenlik Kurumuna Devlet Primi Giderleri</i>	1.238.000	827.839	2.721.000	3.283.000	3.780.000
<i>Mal ve Hizmet Alım Giderleri</i>	49.000	9.298	133.000	159.000	176.000
<i>Faiz Giderleri</i>					
<i>Cari Transferler</i>					
BÜTÇE İÇİ TOPLAM KAYNAK	8.958.000	5.463.796	17.437.000	21.040.000	24.213.000
<i>Döner Sermaye</i>					
<i>Özel Hesap</i>					
<i>Diğer Bütçe Dışı Kaynak</i>					
BÜTÇE DIŞI TOPLAM KAYNAK					
FAALİYET MALİYETİ TOPLAMI	8.958.000	5.463.796	17.437.000	21.040.000	24.213.000

FAALİYETLER DÜZEYİNDE KÜTAHYA DUMLUPINAR ÜNİVERSİTESİ PERFORMANS PROGRAMI MALİYETİ

PROGRAM SINIFLANDIRMASI	2023			2024			2025		
	BÜTÇE İÇİ	BÜTÇE DIŞI	TOPLAM	BÜTÇE İÇİ	BÜTÇE DIŞI	TOPLAM	BÜTÇE İÇİ	BÜTÇE DIŞI	TOPLAM
ARAŞTIRMA, GELİŞTİRME VE YENİLİK	9.227.000	0	9.227.000	11.016.000	0	11.016.000	10.357.000	0	10.357.000
ARAŞTIRMA ALTYAPILARI	7.500.000	0	7.500.000	8.979.000	0	8.979.000	8.098.000	0	8.098.000
Yükseköğretim Kurumları Araştırma Altyapısı Kurulması ve Geliştirilmesi	7.500.000	0	7.500.000	8.979.000	0	8.979.000	8.098.000	0	8.098.000
YÜKSEKÖĞRETİMDE BİLİMSEL ARAŞTIRMA VE GELİŞTİRME	1.727.000	0	1.727.000	2.037.000	0	2.037.000	2.259.000	0	2.259.000
Yükseköğretim Kurumlarının Bilimsel Araştırma Projeleri	1.727.000	0	1.727.000	2.037.000	0	2.037.000	2.259.000	0	2.259.000
GENEL TOPLAM	9.227.000	0	9.227.000	11.016.000	0	11.016.000	10.357.000	0	10.357.000
TEDAVİ EDİCİ SAĞLIK	46.000	0	46.000	55.000	0	55.000	60.000	0	60.000
TEDAVİ HİZMETLERİ	46.000	0	46.000	55.000	0	55.000	60.000	0	60.000
Üniversite Genel Hastane Hizmetleri	46.000	0	46.000	55.000	0	55.000	60.000	0	60.000
GENEL TOPLAM	46.000	0	46.000	55.000	0	55.000	60.000	0	60.000
YÜKSEKÖĞRETİM	731.447.000	0	731.447.000	882.733.000	0	882.733.000	1.015.436.000	0	1.015.436.000
ÖN LİSANS EĞİTİMİ, LİSANS EĞİTİMİ VE LİSANSÜSTÜ EĞİTİM	691.735.000	0	691.735.000	835.564.000	0	835.564.000	962.117.000	0	962.117.000
Doktora ve Tıpta Uzmanlık Eğitimi	33.835.000	0	33.835.000	41.068.000	0	41.068.000	47.762.000	0	47.762.000
Yükseköğretim Kurumları Bilgi ve Kültürel Kaynaklar ile Sportif Altyapının Geliştirilmesi Hizmetleri	20.424.000	0	20.424.000	23.924.000	0	23.924.000	30.292.000	0	30.292.000
Yükseköğretim Kurumları Birinci Öğretim	621.729.000	0	621.729.000	751.923.000	0	751.923.000	863.312.000	0	863.312.000
Yükseköğretim Kurumları İkinci Öğretim	12.233.000	0	12.233.000	14.457.000	0	14.457.000	16.017.000	0	16.017.000
Yükseköğretim Kurumları Tezsiz Yüksek Lisans	1.974.000	0	1.974.000	2.375.000	0	2.375.000	2.721.000	0	2.721.000
Yükseköğretim Kurumları Yaz Okulları	1.540.000	0	1.540.000	1.817.000	0	1.817.000	2.013.000	0	2.013.000
YÜKSEKÖĞRETİMDE ÖĞRENCİ YAŞAMI	39.712.000	0	39.712.000	47.169.000	0	47.169.000	53.319.000	0	53.319.000
Yükseköğretimde Barınma Hizmetleri	1.097.000	0	1.097.000	1.292.000	0	1.292.000	1.432.000	0	1.432.000
Yükseköğretimde Beslenme Hizmetleri	10.382.000	0	10.382.000	12.243.000	0	12.243.000	13.559.000	0	13.559.000
Yükseköğretimde Kültür ve Spor Hizmetleri	3.146.000	0	3.146.000	3.710.000	0	3.710.000	4.111.000	0	4.111.000
Yükseköğretimde Öğrenci Yaşamına İlişkin Diğer Hizmetler	24.660.000	0	24.660.000	29.422.000	0	29.422.000	33.660.000	0	33.660.000
Yükseköğretimde Sağlık Hizmetleri	427.000	0	427.000	502.000	0	502.000	557.000	0	557.000
GENEL TOPLAM	731.447.000	0	731.447.000	882.733.000	0	882.733.000	1.015.436.000	0	1.015.436.000
YÖNETİM VE DESTEK PROGRAMI	133.540.000	0	133.540.000	160.313.000	0	160.313.000	182.989.000	0	182.989.000
TEFTİŞ, DENETİM VE DANIŞMANLIK HİZMETLERİ	2.979.000	0	2.979.000	3.592.000	0	3.592.000	4.130.000	0	4.130.000
Hukuki Danışmanlık ve Muhakemat Hizmetleri	1.895.000	0	1.895.000	2.284.000	0	2.284.000	2.624.000	0	2.624.000
İç Denetim	1.084.000	0	1.084.000	1.308.000	0	1.308.000	1.506.000	0	1.506.000
ÜST YÖNETİM, İDARİ VE MALİ HİZMETLER	130.561.000	0	130.561.000	156.721.000	0	156.721.000	178.859.000	0	178.859.000
Diğer Destek Hizmetleri	3.451.000	0	3.451.000	4.165.000	0	4.165.000	4.793.000	0	4.793.000
Engellilerin Erişilebilirliğinin Sağlanması	200.000	0	200.000	0	0	0	0	0	0
Genel Destek Hizmetleri	27.093.000	0	27.093.000	32.470.000	0	32.470.000	36.897.000	0	36.897.000
İnşaat ve Yapı İşlerinin Yürütülmesi	18.083.000	0	18.083.000	21.810.000	0	21.810.000	25.082.000	0	25.082.000
İnsan Kaynakları Yönetimine İlişkin Faaliyetler	49.124.000	0	49.124.000	58.985.000	0	58.985.000	66.980.000	0	66.980.000
Özel Kalem Hizmetleri	8.728.000	0	8.728.000	10.526.000	0	10.526.000	12.102.000	0	12.102.000
Strateji Geliştirme ve Mali Hizmetler	4.411.000	0	4.411.000	5.321.000	0	5.321.000	6.127.000	0	6.127.000
Taşınmaz Mal Gelirleriyle Yürütülecek Hizmetler	2.034.000	0	2.034.000	2.404.000	0	2.404.000	2.665.000	0	2.665.000
Yükseköğretimde Öğrencilere Yönelik İdari Hizmetler	17.437.000	0	17.437.000	21.040.000	0	21.040.000	24.213.000	0	24.213.000
GENEL TOPLAM	133.540.000	0	133.540.000	160.313.000	0	160.313.000	182.989.000	0	182.989.000

FAALİYETLERDEN SORUMLU HARCAMA BİRİMLERİ

İdare Adı KÜTAHYA DUMLUPINAR ÜNİVERSİTESİ
Yıl 2023 (KBÖ)

PROGRAM	ALT PROGRAM	FAALİYET	SORUMLU HARCAMA BİRİMİ
ARAŞTIRMA, GELİŞTİRME VE YENİLİK	ARAŞTIRMA ALTYAPILARI	Yükseköğretim Kurumları Araştırma Altyapısı Kurulması ve Geliştirilmesi	ÖZEL KALEM (REKTÖRLÜK)
	YÜKSEKÖĞRETİMDE BİLİMSEL ARAŞTIRMA VE GELİŞTİRME	Yükseköğretim Kurumlarının Bilimsel Araştırma Projeleri	ÖZEL KALEM (REKTÖRLÜK)
TEDAVİ EDİCİ SAĞLIK	TEDAVİ HİZMETLERİ	Üniversite Genel Hastane Hizmetleri	ÖZEL KALEM (GENEL SEKRETERLİK)
YÜKSEKÖĞRETİM	ÖN LİSANS EĞİTİMİ, LİSANS EĞİTİMİ VE LİSANSÜSTÜ EĞİTİM	Doktora ve Tıpta Uzmanlık Eğitimi	LİSANSÜSTÜ EĞİTİM ENSTİTÜSÜ
		Yükseköğretim Kurumları Bilgi ve Kültürel Kaynaklar ile Sportif Altyapının Geliştirilmesi Hizmetleri	KÜTÜPHANE VE DOKÜMANTASYON DAİRE BAŞKANLIĞI, YAPI İŞLERİ VE TEKNİK DAİRE BAŞKANLIĞI
		Yükseköğretim Kurumları Birinci Öğretim	İDARİ VE MALİ İŞLER DAİRE BAŞKANLIĞI, PERSONEL DAİRE BAŞKANLIĞI, YAPI İŞLERİ VE TEKNİK DAİRE BAŞKANLIĞI, STRATEJİ GELİŞTİRME DAİRE BAŞKANLIĞI, FEN-EDEBİYAT FAKÜLTESİ, MİMARLIK FAKÜLTESİ, MÜHENDİSLİK FAKÜLTESİ, SİMAV TEKNOLOJİ FAKÜLTESİ, KÜTAHYA TEKNİK BİLİMLER MESLEK YÜKSEKOKULU, EĞİTİM FAKÜLTESİ, İKTİSADİ VE İDARİ BİLİMLER FAKÜLTESİ, GÜZEL SANATLAR FAKÜLTESİ, İSLAMİ İLİMLER FAKÜLTESİ, TAVŞANLI UYGULAMALI BİLİMLER FAKÜLTESİ, YABANCI DİLLER YÜKSEKOKULU, ALTINTAŞ MESLEK YÜKSEKOKULU, ASLANAPA MESLEK YÜKSEKOKULU, ÇAVDARHİSAR MESLEK YÜKSEKOKULU, DOMANIÇ MESLEK YÜKSEKOKULU, DUMLUPINAR MESLEK YÜKSEKOKULU, EMET MESLEK YÜKSEKOKULU, GEDİZ MESLEK YÜKSEKOKULU, HİSARCİK MESLEK YÜKSEKOKULU, PAZARLAR MESLEK YÜKSEKOKULU, SİMAV MESLEK YÜKSEKOKULU, ŞAPHANE MESLEK YÜKSEKOKULU, TAVŞANLI MESLEK YÜKSEKOKULU, KÜTAHYA SOSYAL BİLİMLER MESLEK YÜKSEKOKULU, KÜTAHYA GÜZEL SANATLAR MESLEK YÜKSEKOKULU, KÜTAHYA UYGULAMALI BİLİMLER FAKÜLTESİ, SPOR BİLİMLERİ FAKÜLTESİ
		Yükseköğretim Kurumları İkinci Öğretim	İDARİ VE MALİ İŞLER DAİRE BAŞKANLIĞI, YAPI İŞLERİ VE TEKNİK DAİRE BAŞKANLIĞI, STRATEJİ GELİŞTİRME DAİRE BAŞKANLIĞI, FEN-EDEBİYAT FAKÜLTESİ, MİMARLIK FAKÜLTESİ, MÜHENDİSLİK FAKÜLTESİ, SİMAV TEKNOLOJİ FAKÜLTESİ, KÜTAHYA TEKNİK BİLİMLER MESLEK YÜKSEKOKULU, EĞİTİM FAKÜLTESİ, İKTİSADİ VE İDARİ BİLİMLER FAKÜLTESİ, GÜZEL SANATLAR FAKÜLTESİ, İSLAMİ İLİMLER FAKÜLTESİ, YABANCI DİLLER YÜKSEKOKULU, EMET MESLEK YÜKSEKOKULU, GEDİZ MESLEK YÜKSEKOKULU, SİMAV MESLEK YÜKSEKOKULU, TAVŞANLI MESLEK YÜKSEKOKULU, KÜTAHYA SOSYAL BİLİMLER MESLEK YÜKSEKOKULU, KÜTAHYA GÜZEL SANATLAR MESLEK YÜKSEKOKULU, LİSANSÜSTÜ EĞİTİM ENSTİTÜSÜ, SPOR BİLİMLERİ FAKÜLTESİ
		Yükseköğretim Kurumları Tezsiz Yüksek Lisans	STRATEJİ GELİŞTİRME DAİRE BAŞKANLIĞI, LİSANSÜSTÜ EĞİTİM ENSTİTÜSÜ
		Yükseköğretim Kurumları Yaz Okulları	İDARİ VE MALİ İŞLER DAİRE BAŞKANLIĞI, STRATEJİ GELİŞTİRME DAİRE BAŞKANLIĞI, FEN-EDEBİYAT FAKÜLTESİ, MİMARLIK FAKÜLTESİ, MÜHENDİSLİK FAKÜLTESİ, SİMAV TEKNOLOJİ FAKÜLTESİ, KÜTAHYA TEKNİK BİLİMLER MESLEK YÜKSEKOKULU, İKTİSADİ VE İDARİ BİLİMLER FAKÜLTESİ, İSLAMİ İLİMLER FAKÜLTESİ, YABANCI DİLLER YÜKSEKOKULU, EMET MESLEK YÜKSEKOKULU, HİSARCİK MESLEK YÜKSEKOKULU, SİMAV MESLEK YÜKSEKOKULU, ŞAPHANE MESLEK YÜKSEKOKULU, KÜTAHYA SOSYAL BİLİMLER MESLEK YÜKSEKOKULU, KÜTAHYA UYGULAMALI BİLİMLER FAKÜLTESİ
YÜKSEKÖĞRETİMDE ÖĞRENCİ YAŞAMI	Yükseköğretimde Barınma Hizmetleri	SAĞLIK, KÜLTÜR VE SPOR DAİRE BAŞKANLIĞI	
	Yükseköğretimde Beslenme Hizmetleri	SAĞLIK, KÜLTÜR VE SPOR DAİRE BAŞKANLIĞI	
	Yükseköğretimde Kültür ve Spor Hizmetleri	SAĞLIK, KÜLTÜR VE SPOR DAİRE BAŞKANLIĞI	
	Yükseköğretimde Öğrenci Yaşamına İlişkin Diğer Hizmetler	ÖZEL KALEM (REKTÖRLÜK), İDARİ VE MALİ İŞLER DAİRE BAŞKANLIĞI, SAĞLIK, KÜLTÜR VE SPOR DAİRE BAŞKANLIĞI	
	Yükseköğretimde Sağlık Hizmetleri	SAĞLIK, KÜLTÜR VE SPOR DAİRE BAŞKANLIĞI	

YÖNETİM VE DESTEK PROGRAMI	TEFTİŞ, DENETİM VE DANIŞMANLIK HİZMETLERİ	Hukuki Danışmanlık ve Muhakemat Hizmetleri	HUKUK MÜŞAVİRLİĞİ
		İç Denetim	ÖZEL KALEM (REKTÖRLÜK)
	ÜST YÖNETİM, İDARİ VE MALİ HİZMETLER	Diğer Destek Hizmetleri	İDARİ VE MALİ İŞLER DAİRE BAŞKANLIĞI
		Genel Destek Hizmetleri	ÖZEL KALEM (GENEL SEKRETERLİK), İDARİ VE MALİ İŞLER DAİRE BAŞKANLIĞI, BİLGİ İŞLEM DAİRE BAŞKANLIĞI
		İnsan Kaynakları Yönetimine İlişkin Faaliyetler	ÖZEL KALEM (GENEL SEKRETERLİK), PERSONEL DAİRE BAŞKANLIĞI
		İnşaat ve Yapı İşlerinin Yürütülmesi	YAPI İŞLERİ VE TEKNİK DAİRE BAŞKANLIĞI
		Özel Kalem Hizmetleri	ÖZEL KALEM (REKTÖRLÜK), ENFORMATİK BÖLÜMÜ
		Strateji Geliştirme ve Mali Hizmetler	STRATEJİ GELİŞTİRME DAİRE BAŞKANLIĞI
		Taşınmaz Mal Gelirleriyle Yürütülecek Hizmetler	İDARİ VE MALİ İŞLER DAİRE BAŞKANLIĞI, YAPI İŞLERİ VE TEKNİK DAİRE BAŞKANLIĞI, STRATEJİ GELİŞTİRME DAİRE BAŞKANLIĞI
		Yükseköğretimde Öğrencilere Yönelik İdari Hizmetler	SAĞLIK, KÜLTÜR VE SPOR DAİRE BAŞKANLIĞI, ÖĞRENCİ İŞLERİ DAİRE BAŞKANLIĞI

EKONOMİK SINIFLANDIRMA DÜZEYİNDE KÜTAHYA DUMLUPINAR ÜNİVERSİTESİ PERFORMANS PROGRAMI MALİYETİ

EKONOMİK KOD	2023				2024				2025			
	HİZMET PROGRAMLARI TOPLAM	YÖNETİM VE DESTEK PROGRAMI	PROGRAM DIŞI GİDERLER	TOPLAM	HİZMET PROGRAMLARI TOPLAM	YÖNETİM VE DESTEK PROGRAMI	PROGRAM DIŞI GİDERLER	TOPLAM	HİZMET PROGRAMLARI TOPLAM	YÖNETİM VE DESTEK PROGRAMI	PROGRAM DIŞI GİDERLER	TOPLAM
<i>Personel Giderleri</i>				0				0				0
<i>Sosyal Güvenlik Kurumuna Devlet Primi Giderleri</i>				0				0				0
<i>Mal ve Hizmet Alım Giderleri</i>	1.582.000			1.582.000	1.864.000			1.864.000	2.067.000			2.067.000
<i>Faiz Giderleri</i>				0				0				0
<i>Cari Transferler</i>				0				0				0
<i>Sermaye Giderleri</i>	7.645.000			7.645.000	9.152.000			9.152.000	8.290.000			8.290.000
<i>Sermaye Transferleri</i>				0				0				0
<i>Borç Verme</i>				0				0				0
<i>Yedek Ödenekler</i>				0				0				0
BÜTÇE İÇİ TOPLAM KAYNAK	9.227.000	0	0	9.227.000	11.016.000	0	0	11.016.000	10.357.000	0	0	10.357.000
<i>Döner Sermaye</i>				0				0				0
<i>Özel Hesap</i>				0				0				0
<i>Diğer Bütçe Dışı Kaynak</i>				0				0				0
BÜTÇE DIŞI TOPLAM KAYNAK	0	0	0	0	0	0	0	0	0	0	0	0
GENEL TOPLAM	9.227.000	0	0	9.227.000	11.016.000	0	0	11.016.000	10.357.000	0	0	10.357.000

EKONOMİK KOD	2023				2024				2025			
	HİZMET PROGRAMLARI TOPLAM	YÖNETİM VE DESTEK PROGRAMI	PROGRAM DIŞI GİDERLER	TOPLAM	HİZMET PROGRAMLARI TOPLAM	YÖNETİM VE DESTEK PROGRAMI	PROGRAM DIŞI GİDERLER	TOPLAM	HİZMET PROGRAMLARI TOPLAM	YÖNETİM VE DESTEK PROGRAMI	PROGRAM DIŞI GİDERLER	TOPLAM
<i>Personel Giderleri</i>				0				0				0
<i>Sosyal Güvenlik Kurumuna Devlet Primi Giderleri</i>				0				0				0
<i>Mal ve Hizmet Alım Giderleri</i>	46.000			46.000	55.000			55.000	60.000			60.000
<i>Faiz Giderleri</i>				0				0				0
<i>Cari Transferler</i>				0				0				0
<i>Sermaye Giderleri</i>				0				0				0
<i>Sermaye Transferleri</i>				0				0				0
<i>Borç Verme</i>				0				0				0
<i>Yedek Ödenekler</i>				0				0				0
BÜTÇE İÇİ TOPLAM KAYNAK	46.000	0	0	46.000	55.000	0	0	55.000	60.000	0	0	60.000
<i>Döner Sermaye</i>				0				0				0
<i>Özel Hesap</i>				0				0				0
<i>Diğer Bütçe Dışı Kaynak</i>				0				0				0
BÜTÇE DIŞI TOPLAM KAYNAK	0	0	0	0	0	0	0	0	0	0	0	0
GENEL TOPLAM	46.000	0	0	46.000	55.000	0	0	55.000	60.000	0	0	60.000

EKONOMİK KOD	2023				2024				2025			
	HİZMET PROGRAMLARI TOPLAM	YÖNETİM VE DESTEK PROGRAMI	PROGRAM DIŞI GİDERLER	TOPLAM	HİZMET PROGRAMLARI TOPLAM	YÖNETİM VE DESTEK PROGRAMI	PROGRAM DIŞI GİDERLER	TOPLAM	HİZMET PROGRAMLARI TOPLAM	YÖNETİM VE DESTEK PROGRAMI	PROGRAM DIŞI GİDERLER	TOPLAM
<i>Personel Giderleri</i>	496.869.000			496.869.000	598.616.000			598.616.000	689.013.000			689.013.000
<i>Sosyal Güvenlik Kurumuna Devlet Primi Giderleri</i>	80.403.000			80.403.000	96.821.000			96.821.000	111.459.000			111.459.000
<i>Mal ve Hizmet Alım Giderleri</i>	90.875.000			90.875.000	107.168.000			107.168.000	118.693.000			118.693.000
<i>Faiz Giderleri</i>				0				0				0
<i>Cari Transferler</i>				0				0				0
<i>Sermaye Giderleri</i>	63.300.000			63.300.000	80.128.000			80.128.000	96.271.000			96.271.000
<i>Sermaye Transferleri</i>				0				0				0
<i>Borç Verme</i>				0				0				0
<i>Yedek Ödenekler</i>				0				0				0
BÜTÇE İÇİ TOPLAM KAYNAK	731.447.000	0	0	731.447.000	882.733.000	0	0	882.733.000	1.015.436.000	0	0	1.015.436.000
<i>Döner Sermaye</i>				0				0				0
<i>Özel Hesap</i>				0				0				0
<i>Diğer Bütçe Dışı Kaynak</i>				0				0				0
BÜTÇE DIŞI TOPLAM KAYNAK	0	0	0	0	0	0	0	0	0	0	0	0
GENEL TOPLAM	731.447.000	0	0	731.447.000	882.733.000	0	0	882.733.000	1.015.436.000	0	0	1.015.436.000

EKONOMİK KOD	2023				2024				2025			
	HİZMET PROGRAMLARI TOPLAM	YÖNETİM VE DESTEK PROGRAMI	PROGRAM DIŞI GİDERLER	TOPLAM	HİZMET PROGRAMLARI TOPLAM	YÖNETİM VE DESTEK PROGRAMI	PROGRAM DIŞI GİDERLER	TOPLAM	HİZMET PROGRAMLARI TOPLAM	YÖNETİM VE DESTEK PROGRAMI	PROGRAM DIŞI GİDERLER	TOPLAM
<i>Personel Giderleri</i>		87.604.000		87.604.000		105.715.000		105.715.000		121.705.000		121.705.000
<i>Sosyal Güvenlik Kurumuna Devlet Primi Giderleri</i>		14.346.000		14.346.000		17.311.000		17.311.000		19.930.000		19.930.000
<i>Mal ve Hizmet Alım Giderleri</i>		9.302.000		9.302.000		10.981.000		10.981.000		12.159.000		12.159.000
<i>Faiz Giderleri</i>				0				0				0
<i>Cari Transferler</i>		21.588.000		21.588.000		25.711.000		25.711.000		28.535.000		28.535.000
<i>Sermaye Giderleri</i>		700.000		700.000		595.000		595.000		660.000		660.000
<i>Sermaye Transferleri</i>				0				0				0
<i>Borç Verme</i>				0				0				0
<i>Yedek Ödenekler</i>				0				0				0
BÜTÇE İÇİ TOPLAM KAYNAK	0	133.540.000	0	133.540.000	0	160.313.000	0	160.313.000	0	182.989.000	0	182.989.000
<i>Döner Sermaye</i>				0				0				0
<i>Özel Hesap</i>				0				0				0
<i>Diğer Bütçe Dışı Kaynak</i>				0				0				0
BÜTÇE DIŞI TOPLAM KAYNAK	0	0	0	0	0	0	0	0	0	0	0	0
GENEL TOPLAM	0	133.540.000	0	133.540.000	0	160.313.000	0	160.313.000	0	182.989.000	0	182.989.000



KÜLTÜRHANı DÜMLUPINAR ÜNİVERSİTESİ

1992