

İllüstrasyon: Lamin Adem Doğaner / ÇPÜ / İGİF Grafik Bülteni

# KÜTAHYA DUMLUPINAR ÜNİVERSİTESİ

## 2022 YILI İDARE FALİYET RAPORU



**2022 YILI İDARE FAALİYET RAPORU**  
**KÜTAHYA DUMLUPINAR ÜNİVERSİTESİ**

## İçindekiler

A) MİSYON, VİZYON VE TEMEL DEĞERLER .....	1
B) YETKİ, GÖREV VE SORUMLULUK.....	1
1. ÜNİVERSİTENİN GÖREVLERİ .....	1
2. ÜNİVERSİTE ORGANLARININ GÖREV, YETKİ VE SORUMLULUKLARI .....	2
C) İDAREYE İLİŞKİN BİLGİLER .....	4
1. TARİHÇE .....	4
2. ORGANİZASYON YAPISI .....	5
3. FİZİKİ YAPI .....	6
4. ÖĞRENCİ YAPISI .....	9
5. İNSAN KAYNAKLARI.....	13
6. SUNULAN HİZMETLER.....	17
II. AMAÇ VE HEDEFLER.....	24
III. FAALİYETE İLİŞKİN BİLGİ VE DEĞERLENDİRMELER.....	25
A) MALİ BİLGİLER .....	25
BÜTÇE UYGULAMA SONUÇLARI .....	25
TEMEL MALİ TABLOLARA İLİŞKİN AÇIKLAMA .....	28
MALİ DENETİM SONUÇLARI .....	49
B) PERFORMANS BİLGİLERİ .....	49
PROGRAM, ALT PROGRAM, FAALİYET BİLGİLERİ.....	49
STRATEJİK PLANIN DEĞERLENDİRİLMESİ.....	72
IV. KURUMSAL KABİLİYET VE KAPASİTENİN DEĞERLENDİRİLMESİ.....	79
1) GÜÇLÜ YÖNLER .....	79
2) ZAYIF YÖNLER .....	79
3) TEHDİTLER .....	80
4) FIRSATLAR.....	80



**2022 YILI İDARE FAALİYET RAPORU**  
**KÜTAHYA DUMLUPINAR ÜNİVERSİTESİ**

## SUNUŞ

Kütahya Dumlupınar Üniversitesi 2022 sonu itibarıyla; 11 Fakülte,1 yüksekokul, 14 meslek yüksekokulu, 1 Enstitü, 28 Araştırma ve Uygulama Merkezi ile birlikte eğitim-öğretim, araştırma-geliştirme ve topluma hizmet faaliyetlerini ‘**Değer Katan Üniversite**’ anlayışıyla devam ettirmektedir.

Üniversitemiz faaliyetlerini, öğrencilerin nitelikli eğitim almalarını, kendilerini kültürel, sanatsal ve sportif olarak geliştirebilmelerini sağlamak amacıyla planlamaktadır. Aynı zamanda bu faaliyetlerden iç ve dış paydaşların da yararlanmasını sağlayarak en iyi hizmeti sunmaya çalışmaktadır.

5018 sayılı Kamu Mali Yönetimi ve Kontrolü Kanun hükümlerinin belirlediği yeni mali yönetim sisteminin öngördüğü hesap verme sorumluluğunun gereği olarak hazırlanan raporlardan biri olan İdare Faaliyet Raporu’nun, gerek kurumsal kalite güvence sistemimizin gerekse de iç kontrol sistemimizin kurum faaliyetlerine büyük ölçüde katkı sağladığı görülmektedir. Bu doğrultuda kullanılan kaynakları, bütçe hedef ve gerçekleştirmeleri ile meydana gelen sapmaların nedenlerini, varlık ve yükümlülükleri ile yardım yapılan birlik, kurum ve kuruluşların faaliyetlerine ilişkin bilgileri de kapsayan malî bilgileri; stratejik plan ve performans programı uyarınca yürütülen faaliyetleri ve performans bilgilerini içerecek şekilde düzenlenmiştir.

5018 sayılı Kanun çerçevesinde, şeffaflık ve hesap verilebilirliği sağlamak amacıyla hazırlanan İdare Faaliyet Raporunun, hazırlanmasında ve faaliyetlerin yürütülmesinde emeği geçen tüm iç ve dış paydaşlarımıza teşekkür ederim.

Saygılarımla.

Prof. Dr. Kâzım UYSAL

Rektör

2022 YILI İDARE FAALİYET RAPORU  
KÜTAHYA DUMLUPINAR ÜNİVERSİTESİ



## **I. GENEL BİLGİLER**

### **A) MİSYON, VİZYON VE TEMEL DEĞERLER**

#### **KÜTAHYA DUMLUPINAR ÜNİVERSİTESİ MİSYONU:**

Bilimsel araştırma ve topluma hizmet sorumluluğuyla çeşitli alanlarda mesleki yeterliklere sahip bireyler yetiştiren eğitim ağırlıklı bir üniversitedir.

#### **KÜTAHYA DUMLUPINAR ÜNİVERSİTESİ VİZYONU:**

Alanında tercih edilen, girişimci, mesleki bilgi ve becerilere sahip mezunlar yetiştirmektir.

### **TEMEL DEĞERLER**

- Uygulamalı Eğitim
- Girişimcilik
- Yabancı dil
- Teknoloji ve bilişim
- Yaşam Boyu Öğrenme

### **B) YETKİ, GÖREV VE SORUMLULUK**

#### **1. ÜNİVERSİTENİN GÖREVLERİ**

- A)** Çağdaş uygarlık ve eğitim - öğretim esaslarına dayanan bir düzen içinde, toplumun ihtiyaçları ve kalkınma planları ilke ve hedeflerine uygun ve ortaöğretime dayalı çeşitli düzeylerde eğitim - öğretim, bilimsel araştırma, yayım ve danışmanlık yapmak,
- B)** Kendi ihtisas gücü ve maddi kaynaklarını rasyonel, verimli ve ekonomik şekilde kullanarak, milli eğitim politikası ve kalkınma planları ilke ve hedefleri ile Yükseköğretim Kurulu tarafından yapılan plan ve programlar doğrultusunda, ülkenin ihtiyacı olan dallarda ve sayıda insangücü yetiştirmek,
- C)** Türk toplumunun yaşam düzeyini yükseltici ve kamuoyunu aydınlatıcı bilim verilerini söz, yazı ve diğer araçlarla yaymak,
- D)** Örgün, yaygın, sürekli ve açık eğitim yoluyla toplumun özellikle sanayileşme ve tarımda modernleşme alanlarında eğitilmesini sağlamak,
- E)** Ülkenin bilimsel, kültürel, sosyal ve ekonomik yönlerden ilerlemesini ve gelişmesini ilgilendiren sorunlarını, diğer kuruluşlarla işbirliği yaparak, kamu kuruluşlarına önerilerde bulunmak suretiyle öğretim ve araştırma konusu yapmak, sonuçlarını toplumun yararına sunmak ve kamu kuruluşlarınca istenecek inceleme ve araştırmaları sonuçlandırarak düşüncelerini ve önerilerini bildirmek,
- F)** Eğitim - öğretim ve seferberliği içinde, örgün, yaygın, sürekli ve açık eğitim hizmetini üstlenen kurumlara katkıda bulunacak önlemleri almak,



**2022 YILI İDARE FAALİYET RAPORU**  
**KÜTAHYA DUMLUPINAR ÜNİVERSİTESİ**

- G)** Yörelereindeki tarım ve sanayinin gelişmesine ve ihtiyaçlarına uygun meslek elemanlarının yetişmesine ve bilgilerinin gelişmesine katkıda bulunmak, sanayi, tarım ve sağlık hizmetleri ile diğer hizmetlerde modernleşmeyi, üretimde artışı sağlayacak çalışma ve programlar yapmak, uygulamak ve yapılanlara katılmak, bununla ilgili kurumlarla işbirliği yapmak ve çevre sorunlarına çözüm getirici önerilerde bulunmak,
- H)** Eğitim teknolojisini üretmek, geliştirmek, kullanmak, yaygınlaştırmak,
- İ)** Yükseköğretimin uygulamalı yapılmasına ait eğitim - öğretim esaslarını geliştirmek, döner sermaye işletmelerini kurmak, verimli çalıştırmak ve bu faaliyetlerin geliştirilmesine ilişkin gerekli düzenlemeleri yapmaktır.

## **2. ÜNİVERSİTE ORGANLARININ GÖREV, YETKİ VE SORUMLULUKLARI**

### **2.1.REKTÖR**

- A)** Üniversite kurullarına başkanlık etmek, yükseköğretim üst kuruluşlarının kararlarını uygulamak, üniversite kurullarının önerilerini inceleyerek karara bağlamak ve üniversiteye bağlı kuruluşlar arasında düzenli çalışmayı sağlamak,
- B)** Her eğitim - öğretim yılı sonunda ve gerektiğinde üniversitenin eğitim öğretim, bilimsel araştırma ve yayım faaliyetleri hakkında Üniversitelerarası Kurula bilgi vermek,
- C)** Üniversitenin yatırım programlarını, bütçesini ve kadro ihtiyaçlarını, bağlı birimlerinin ve üniversite yönetim kurulu ile senatonun görüş ve önerilerini aldıktan sonra hazırlamak ve Yükseköğretim Kuruluna sunmak,
- D)** Gerekli gördüğü hallerde üniversiteyi oluşturan kuruluş ve birimlerde görevli öğretim elemanlarının ve diğer personelin görev yerlerini değiştirmek veya bunlara yeni görevler vermek,
- E)** Üniversitenin birimleri ve her düzeydeki personeli üzerinde genel gözetim ve denetim görevini yapmak,
- F)** Bu kanun ile kendisine verilen diğer görevleri yapmaktır. Üniversitenin ve bağlı birimlerinin öğretim kapasitesinin rasyonel bir şekilde kullanılmasında ve geliştirilmesinde, öğrencilere gerekli sosyal hizmetlerin sağlanmasında, gerektiği zaman güvenlik önlemlerinin alınmasında, eğitim - öğretim, bilimsel araştırma ve yayım faaliyetlerinin devlet kalkınma plan, ilke ve hedefleri doğrultusunda planlanıp yürütülmesinde, bilimsel ve idari gözetim ve denetimin yapılmasında ve bu görevlerin alt birimlere aktarılmasında, takip ve kontrol edilmesinde ve sonuçlarının alınmasında birinci derecede yetkili ve sorumludur.

**2022 YILI İDARE FAALİYET RAPORU**  
**KÜTAHYA DUMLUPINAR ÜNİVERSİTESİ**

**2.2.SENATO**

- A) Üniversitenin eğitim - öğretim, bilimsel araştırma ve yayım faaliyetlerinin esasları hakkında karar almak,
- B) Üniversitenin bütününe ilgilendiren kanun ve yönetmelik taslaklarını hazırlamak veya görüş bildirmek,
- C) Rektörün onayından sonra Resmi Gazete'de yayınlanarak yürürlüğe girecek olan üniversite veya üniversitenin birimleri ile ilgili yönetmelikleri hazırlamak,
- D) Üniversitenin yıllık eğitim - öğretim programını ve takvimini inceleyerek karara bağlamak,
- E) Bir sınava bağlı olmayan fahri akademik unvanlar vermek ve fakülte kurullarının bu konudaki önerilerini karara bağlamak,
- F) Fakülte kurulları ile rektörlüğe bağlı enstitü ve yüksekokul kurullarının kararlarına yapılacak itirazları inceleyerek karara bağlamak,
- G) Üniversite yönetim kuruluna üye seçmek,
- H) 2547 Sayılı Yükseköğretim Kanunu ile kendisine verilen diğer görevleri yapmaktır.

**2.3.YÖNETİM KURULU**

- A) Yükseköğretim üst kuruluşları ile senato kararlarının uygulanmasında, belirlenen plan ve programlar doğrultusunda rektöre yardım etmek,
- B) Faaliyet plan ve programlarının uygulanmasını sağlamak; üniversiteye bağlı birimlerin önerilerini dikkate alarak yatırım programını, bütçe tasarısı taslağını incelemek ve kendi önerileri ile birlikte rektörlüğe, vakıf üniversitelerinde ise mütevelli heyetine sunmak,
- C) Üniversite yönetimi ile ilgili rektörün getireceği konularda karar almak,
- D) Fakülte, enstitü ve yüksekokul yönetim kurullarının kararlarına yapılacak itirazları inceleyerek kesin karara bağlamak,
- E) 2547 Sayılı Yükseköğretim Kanunu ile verilen diğer görevleri yapmaktır



## **C) İDAREYE İLİŞKİN BİLGİLER**

### **1. TARİHÇE**

Daha önce Anadolu Üniversitesi'ne bağlı olarak faaliyetini sürdüren Kütahya İktisadi ve İdari Bilimler Fakültesi ve Kütahya Meslek Yüksekokulu üniversitemizin çekirdek yapısını oluşturmuştur.

Kütahya İktisadi ve İdari Bilimler Fakültesi; Eskişehir İktisadi ve Ticari İlimler Akademisi'ne bağlı olarak 12 Ekim 1974 tarihinde Kütahya Yönetim Bilimleri Yüksekokulu adı altında kurulmuş ve 4 Aralık 1974 tarihinde eğitim – öğretim faaliyetine başlamıştır ve 15 Şubat 1979 tarihinde Akademi tarafından Kütahya Yönetim Bilimleri Fakültesi'ne dönüştürülmüştür. 20 Temmuz 1982 tarih ve 41 sayılı Kanun Hükmünde Kararname ile Kütahya İdari Bilimler Yüksekokulu adı altında Anadolu Üniversitesi İktisadi ve İdari Bilimler Fakültesi'ne bağlanmıştır. Ardından 27 Haziran 1987 tarih ve 3389 sayılı Kanuna eklenen bir madde ile Anadolu Üniversitesi Kütahya İktisadi ve İdari Bilimler Fakültesi haline getirilmiştir. Okul son olarak 3 Temmuz 1992 tarihinden itibaren Dumlupınar Üniversitesi'ne bağlı İktisadi ve İdari Bilimler Fakültesi olarak eğitim – öğretim faaliyetlerini sürdürmektedir.

Kütahya Meslek Yüksekokulu; 1975 – 1976 eğitim – öğretim yılında Milli Eğitim Bakanlığı YAY – KUR'a bağlı olarak faaliyete geçmiştir. 20 Temmuz 1982 tarihinde 41 sayılı Kanun Hükmünde Kararname ile Anadolu Üniversitesi'ne bağlanmıştır. 11 Temmuz 1992 tarihinden itibaren 3837 sayılı kanun ile Dumlupınar Üniversitesi'ne bağlı olarak eğitim – öğretim faaliyetini sürdürmektedir.

7141 Sayılı Yükseköğretim Kanunu İle Bazı Kanun Ve Kanun Hükmünde Kararnamelerde Değişiklik Yapılmasına Dair Kanun ile Dumlupınar Üniversitesi adı; “Kütahya Dumlupınar Üniversitesi” olarak değiştirilmiş ve Kütahya Dumlupınar Üniversitesi bünyesinden; Tıp Fakültesi, Diş Hekimliği Fakültesi, Sağlık Bilimleri Enstitüsü, Kütahya Sağlık Yüksekokulu, Gediz Sağlık Hizmetleri Meslek Yüksekokulu, Simav Sağlık Hizmetleri Meslek Yüksekokulu ayrılarak Kütahya Sağlık Bilimleri Üniversitesi Kurulmuştur.

2022 yılında Kütahya Dumlupınar Üniversitesi; 11 Fakülte, 1 Enstitü, 1 Yüksekokul, 14 Meslek Yüksekokulu ile eğitim öğretim faaliyetini sürdürmüştür.

**2022 YILI İDARE FAALİYET RAPORU**  
**KÜTAHYA DUMLUPINAR ÜNİVERSİTESİ**

**2. ORGANİZASYON YAPISI**

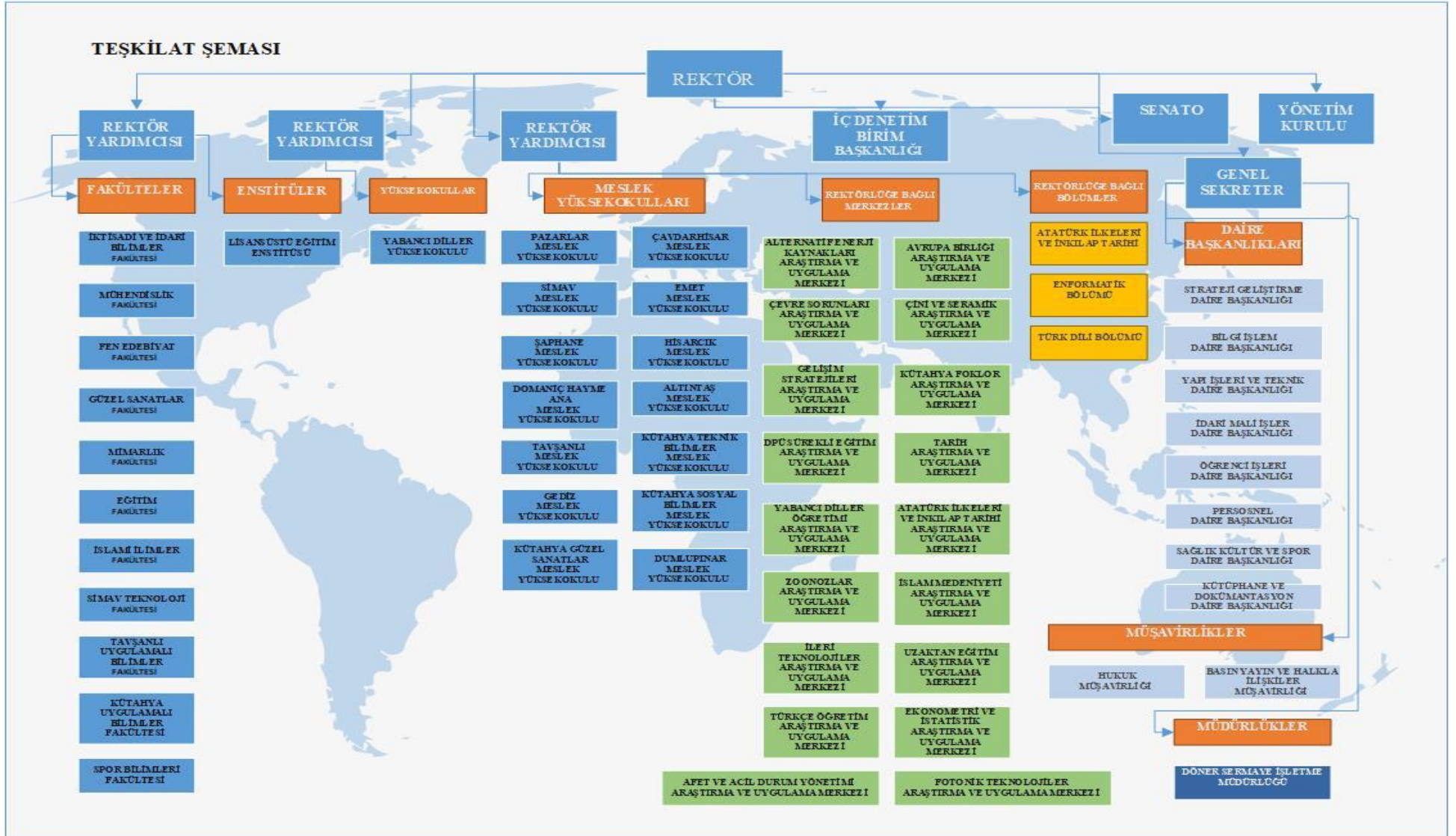

**2022 YILI İDARE FAALİYET RAPORU**  
**KÜTAHYA DUMLUPINAR ÜNİVERSİTESİ**

### 3. FİZİKİ YAPI

#### 2.1. Fiziki Mekân Kapasite Bilgileri

Kütahya Dumlupınar Üniversitesi 11 Fakülte, 1 Enstitü, 1 Yüksekokul, 14 Meslek Yüksekokulu, Spor tesisleri, sağlık hizmeti, araştırma geliştirme alanları, sosyal tesisler gibi birçok alanda faaliyet sürdüren ve bu faaliyetlerinde paydaşlarına en iyi hizmeti sunabilmek adına açık ve kapalı alanlarına estetik açıdan da özen gösteren bir kurumdur.

7141 Sayılı Yükseköğretim Kanunu İle Bazı Kanun Ve Kanun Hükmünde Kararnamelerde Değişiklik Yapılmasına Dair Kanun ile Dumlupınar Üniversitesi adı; “Kütahya Dumlupınar Üniversitesi” olarak değiştirilmiş ve Dumlupınar Üniversitesi bünyesinden Tıp Fakültesi, Diş Hekimliği Fakültesi, Sağlık Bilimleri Enstitüsü, Kütahya Sağlık Yüksekokulu, Gediz Sağlık Hizmetleri Meslek Yüksekokulu, Simav Sağlık Hizmetleri Meslek Yüksekokulu ayrılarak Kütahya Sağlık Bilimleri Üniversitesi Kurulmuştur. Her ne kadar bu birimlerin üniversite bünyesinden ayrı olarak nitelendirilse de, Kütahya Dumlupınar Üniversitesi Evliya Çelebi Yerleşkesi; Kütahya Sağlık Bilimleri Üniversite’sine ev sahipliği yapmaktadır.

Kütahya Dumlupınar Üniversitesi Evliya Çelebi Yerleşkesi ve ilçe yerleşkelerinde faaliyetlerini sürdürmekte ve hizmet sunmaktadır. Yaklaşık 8 milyon m<sup>2</sup> lik bir açık alanda hizmet sunan kurum, bölgenin de en büyük alana sahip üniversitelerinden biri olarak gösterilmektedir.

Projeler açısından Kültür ve Kongre Merkezi, Beden Eğitimi ve Türk Çini Seramik Sanatı Arş.ve Ür.Merkezi ve Simav Teknoloji Fakültesi Yemekhane Binası gibi inşaat çalışmalarımız devam etmektedir.

**Tablo 1. Kütahya Dumlupınar Üniversitesi Fiziki Alan Bilgisi**

	2017	2018	2019	2020	2021	2022
<b>TOPLAM KAPALI ALAN M<sup>2</sup> LERİ</b>	399.638	436.467	414.461	349.896	361.516	364.531
<b>TOPLAM AÇIK ALAN M<sup>2</sup> LERİ</b>	9.809.216	9.809.216	9.809.216	9.327.489	9.327.489	9.379.398

**2022 YILI İDARE FAALİYET RAPORU**  
**KÜTAHYA DUMLUPINAR ÜNİVERSİTESİ**

**Tablo 2. Kütahya Dumlupınar Üniversitesi Devam Eden İnşaat Projeleri Bilgisi**

<i>İNŞAATIN ADI</i>	<i>KAPALI ALANI M<sup>2</sup></i>
<i>KONGRE VE KÜLTÜR MERKEZİ BİNASI</i>	<b>20.900</b>
<i>SİMAV TEKNOLOJİ FAKÜLTESİ YEMEKHANE BİNASI</i>	<b>2.442</b>
<i>TÜRK ÇİNI SERAMİK SANATI ARŞ. VE ÜR. MERKEZİ İNŞ.</i>	<b>2.000</b>
<i>TOPLAM ALAN</i>	<b>25.342 M<sup>2</sup></b>

**2022 YILI İDARE FAALİYET RAPORU**  
**KÜTAHYA DUMLUPINAR ÜNİVERSİTESİ**

**Tablo 3. Kütahya Dumlupınar Üniversitesi 2022 Yılı Yatırım Projeleri Bilgileri**

<i>FAALİYET</i>	AÇIKLAMA	BÜTÇE TERTİBİ	TUTAR KBÖ	SEKTÖR
<i>Eğitim Öğretim ve Teknolojik Faaliyetler</i>	Muhtelif İşler (Büyük Onarım, Makine Techizat, laboratuvar malzemesi alımı vb.)	<b>06 Sermaye Giderleri</b>	<b>8.000.000</b>	<b>Eğitim</b>
	Yayın Alımı		<b>1.100.000</b>	<b>Eğitim</b>
	Rektörlük Bilimsel Araştırma Projeleri		<b>70.000</b>	<b>Teknolojik Araştırma</b>
	Etüt Proje		<b>300.000</b>	<b>Eğitim</b>
	Derslik ve Merkezi Birimler		<b>14.000.000</b>	<b>Eğitim</b>
	Kampüs Altyapısı		<b>1.000.000</b>	<b>Eğitim</b>
	Ahmet Yakupoğlu Müze İnşaat ve Restorasyon Projesi		<b>11.000.000</b>	<b>Kültür</b>
	16. yy Osmanlı Çinilerinin Üretilmesi ve Geliştirilmesi		<b>1.000.000</b>	<b>Kültür</b>
	Türk Çini Seramik Sanatı Arş. Ve Ür. Merkezi İnş.		<b>4.000.000</b>	<b>Kültür</b>
<b>TOPLAM</b>			<b>39.470 TL</b>	

**2022 YILI İDARE FAALİYET RAPORU**  
**KÜTAHYA DUMLUPINAR ÜNİVERSİTESİ**

#### 4. ÖĞRENCİ YAPISI

Kütahya Dumlupınar Üniversitesi yaklaşık 8 milyon açık alanı ve 400 bin kapalı alanı ile eğitim –öğretim, araştırma geliştirme, sosyal ve kültürel faaliyetlerini en iyi şekilde sürdürmektedir. Bu kapsamda iki ana yerleşke ve ilçe yerleşkelerimizde hizmet sunan Kütahya Dumlupınar Üniversitesi; yaklaşık 45 bin öğrencimize ev sahipliği yapmakta ve öğrencilerimizin donanımlarını her geçen gün artırmaktadır.

Aşağıdaki tablolarda Kütahya Dumlupınar Üniversitesi öğrencilere ait istatistiki bilgiler yer almaktadır.

**Tablo 4. Kütahya Dumlupınar Üniversitesi Toplam Öğrenci Sayısı**

ÖĞRENİM TÜRÜ	ÖĞRENCİ SAYISI
Ön Lisans	17.071
Lisans	25.843
Yüksek Lisans	5.966
Doktora	432
<b>TOPLAM</b>	<b>49.312</b>

**Grafik 1. Kütahya Dumlupınar Üniversitesi Toplam Öğrenci Sayısı**

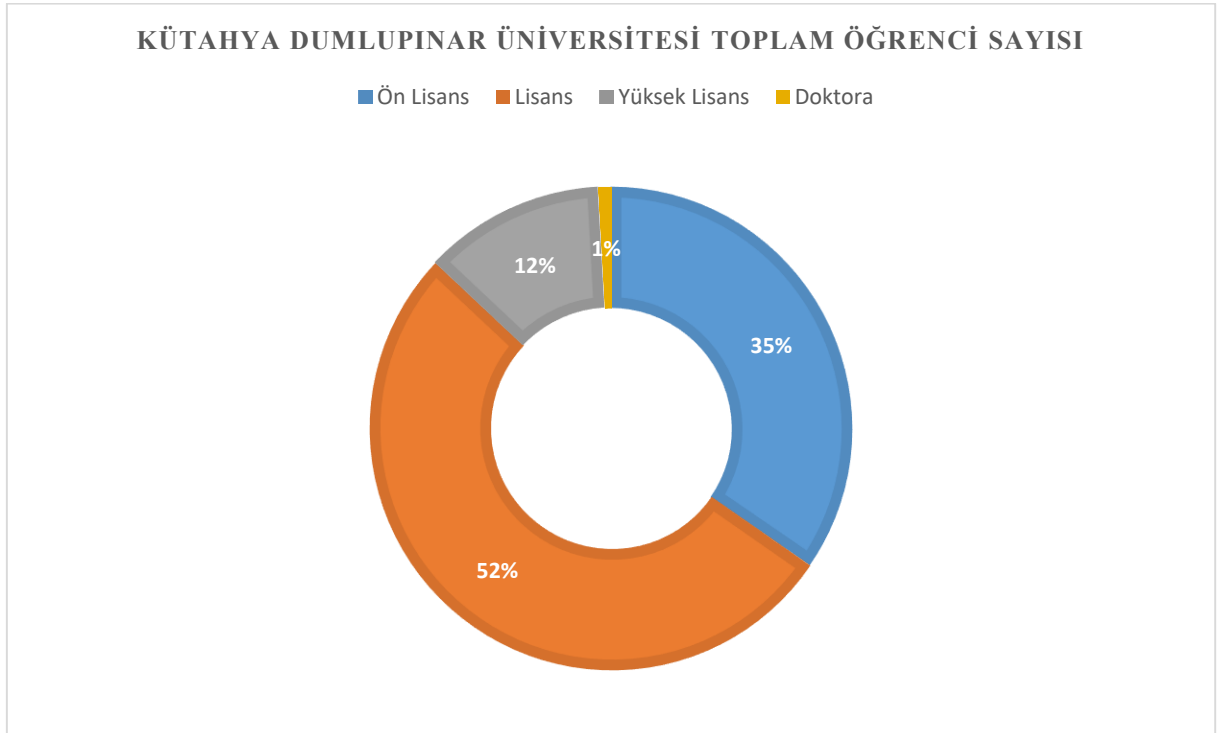

**2022 YILI İDARE FAALİYET RAPORU**  
**KÜTAHYA DUMLUPINAR ÜNİVERSİTESİ**

**Tablo 5. Kütahya Dumlupınar Üniversitesi Öğrenim Türü Bazında 2022 Yılı Mezun Öğrenci Sayısı**

ÖĞRENİM TÜRÜ	MEZUN ÖĞRENCİ SAYISI
Ön Lisans	2.787
Lisans	3.971
Yüksek Lisans	2.869
Doktora	36
<b>TOPLAM</b>	<b>9.663</b>

**Grafik 2. Kütahya Dumlupınar Üniversitesi 2022 Yılı Mezun Öğrenci Sayısı**

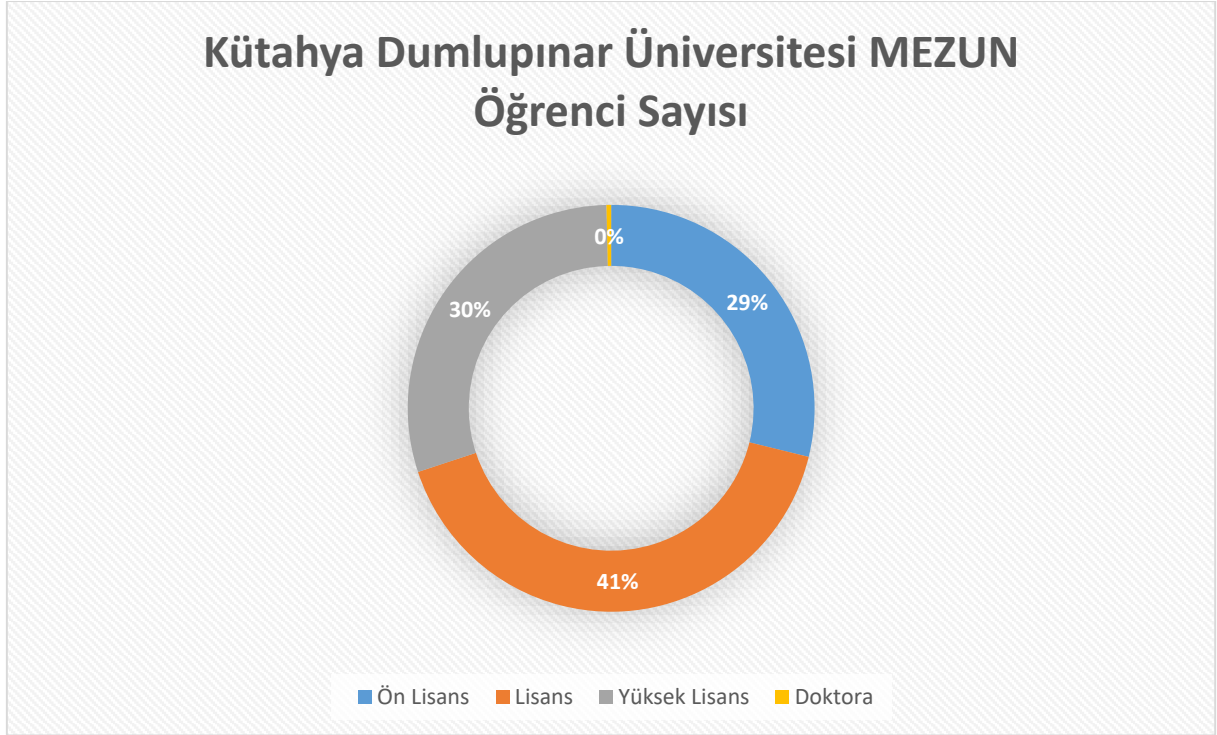



**2022 YILI İDARE FAALİYET RAPORU**  
**KÜTAHYA DUMLUPINAR ÜNİVERSİTESİ**

**Tablo 6. Kütahya Dumlupınar Üniversitesi Yüksek Lisans ve Doktora Programları**

Birimler	Doktora	Tezli Yüksek Lisans	Tezsiz Y. Lisans	Genel Toplam
<b>Lisansüstü Eğitim Enstitüsü</b>	21	57	21	102
<b>Genel Toplam</b>	<b>21</b>	<b>57</b>	<b>21</b>	<b>102</b>

**Tablo 7. Kütahya Dumlupınar Üniversitesi Yabancı Uyruklu Öğrenci Sayıları**

Birimler	Öğrenci Sayısı
Altıntaş Meslek Yüksekokulu	69
Beden Eğitimi ve Spor Yüksekokulu	5
Çavdarhisar Meslek Yüksekokulu	13
Domaniç Haymeana Meslek Yüksekokulu	16
Dumlupınar Meslek Yüksekokulu	39
Eğitim Fakültesi	322
Emet Meslek Yüksekokulu	39
Fen Edebiyat Fakültesi	754
Gediz Meslek Yüksekokulu	74
Güzel Sanatlar Fakültesi	375
Hisarcık Meslek Yüksekokulu	49
İktisadi ve İdari Bilimler Fakültesi	1.909
İslami İlimler Fakültesi	172
Kütahya Güzel Sanatlar Meslek Yüksekokulu	357
Kütahya Sosyal Bilimler Meslek Yüksekokulu	534
Kütahya Teknik Bilimler Meslek Yüksekokulu	469
Kütahya Uygulamalı Bilimler Fakültesi	398
Lisansüstü Eğitim Enstitüsü	1.326
Mimarlık Fakültesi	212
Mühendislik Fakültesi	1.031
Pazarlar Meslek Yüksekokulu	67
Simav Meslek Yüksekokulu	118
Simav Teknoloji Fakültesi	139
Spor Bilimleri Fakültesi	229
Şaphane Meslek Yüksekokulu	81
Tavşanlı Meslek Yüksekokulu	250
Tavşanlı Turizm İşletmeciliği ve Otelcilik Yüksekokulu	4
Tavşanlı Uygulamalı Bilimler Fakültesi	179
Uygulamalı Bilimler Yüksekokulu	19
Yabancı Diller Yüksekokulu	73
<b>TOPLAM</b>	<b>9.322</b>

**2022 YILI İDARE FAALİYET RAPORU**  
**KÜTAHYA DUMLUPINAR ÜNİVERSİTESİ**

**Tablo 8. Kütahya Dumlupınar Üniversitesi Erasmus Programı Bilgileri**

<i>ERASMUS PROGRAMI</i>	<i>YILLAR</i>						
	<b>2016</b>	<b>2017</b>	<b>2018</b>	<b>2019</b>	<b>2020</b>	<b>2021</b>	<b>2022</b>
<i>GELEN ÖĞRENCİ SAYISI</i>	3	5	5	9	8	4	13
<i>GİDEN ÖĞRENCİ SAYISI</i>	97	110	158	173	28	57	85

**Tablo 9. Kütahya Dumlupınar Üniversitesi Farabi Programı Bilgileri**

<i>FARABİ PROGRAMI</i>	<b>2017</b>	<b>2018</b>	<b>2019</b>	<b>2020</b>	<b>2021</b>	<b>2022</b>
<i>GELEN ÖĞRENCİ SAYISI</i>	21	1	16	5	0	0
<i>GİDEN ÖĞRENCİ SAYISI</i>	84	80	34	34	0	0

**2022 YILI İDARE FAALİYET RAPORU**  
**KÜTAHYA DUMLUPINAR ÜNİVERSİTESİ**

## 5. İNSAN KAYNAKLARI

31.12.2022 tarihi itibarıyla Üniversitemizde **1.004** Akademik Personel, **6** Yabancı Uyruklu Öğretim Üyesi, **582** İdari Personel ve **161** sözleşmeli (4/B), **437** (4/D) ve **25** geçici personel olmak üzere toplam **2.221** personel görev yapmaktadır.

**Tablo 10. Kütahya Dumlupınar Üniversitesi Toplam Personel Sayısı**

STATÜ	İSTİHDAM TÜRÜ	TOPLAM
AKADEMİK PERSONEL	KADROLU	1004
YABANCI UYUKLU ÖĞRETİM ÜYESİ	SÖZLEŞMELİ	6
İDARİ PERSONEL	KADROLU	593
İDARİ PERSONEL	4/B SÖZLEŞMELİ	161
İDARİ PERSONEL	4/D İŞÇİ – GEÇİCİ İŞÇİ	460
<b>TOPLAM PERSONEL</b>		<b>2.224</b>

**Grafik 3. Kütahya Dumlupınar Üniversitesi Toplam Personel Sayısı**

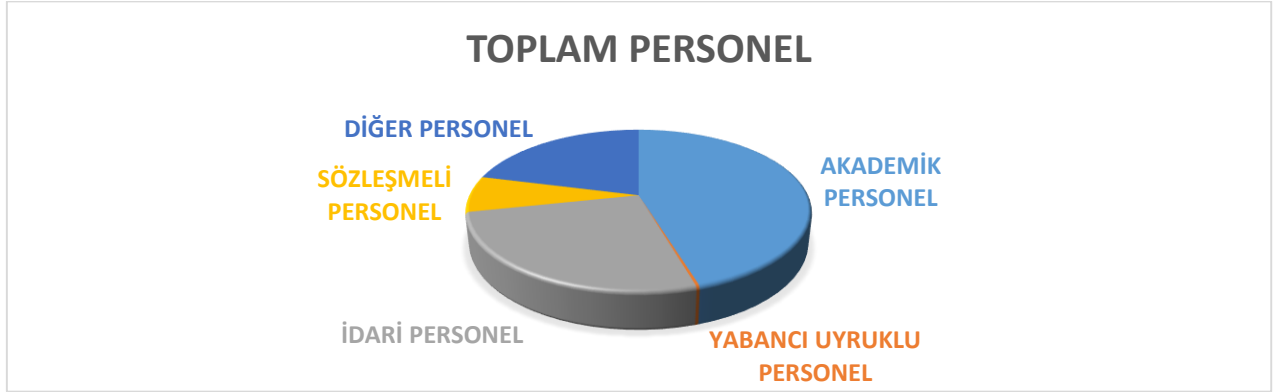

**2022 YILI İDARE FAALİYET RAPORU**  
**KÜTAHYA DUMLUPINAR ÜNİVERSİTESİ**

**Tablo 11. Kütahya Dumlupınar Üniversitesi Personel İstihdam Hareketliliği Sayısı**

HAREKETLİLİK TÜRÜ	İDARİ PERSONEL	AKADEMİK PERSONEL
Açıktan Atanan Personel Sayısı	1	29
Naklen Gelen Personel Sayısı	14	11
Yeniden Atanan Personel Sayısı	0	0
İstifa Eden Personel Sayısı	3	3
Naklen Giden Personel Sayısı	9	9
Vefat Eden Personel Sayısı	0	0
Emekli Olan Personel Sayısı	13	2

**Tablo 12. Kütahya Dumlupınar Üniversitesi İdari Personelinin Sınıflar İtibariyle Sayısal Dağılımı**

SINIF	SAYI
<i>GENEL İDARİ HİZMETLER</i>	<b>576</b>
<i>TEKNİK HİZMETLERİ</i>	<b>113</b>
<i>SAĞLIK HİZMETLERİ</i>	<b>7</b>
<i>AVUKATLIK HİZMETLERİ</i>	<b>3</b>
<i>YARDIMCI HİZMETLER</i>	<b>55</b>
<i>4/D SÜREKLİ İŞÇİ</i>	<b>435</b>
<i>4/D GEÇİCİ İŞÇİ</i>	<b>25</b>
<b>TOPLAM</b>	<b>1.214</b>

**Tablo 13. Kütahya Dumlupınar Üniversitesi Unvan Bazında Akademik Personel Sayısı**

UNVAN	SAYI
<b>Profesör</b>	<b>143</b>
<b>Doçent</b>	<b>116</b>
<b>Doktor Öğretim Üyesi</b>	<b>240</b>
<b>Öğretim Görevlisi</b>	<b>313</b>
<b>Araştırma Görevlisi</b>	<b>192</b>
<b>Yabancı Uyruklu Öğretim Üyesi</b>	<b>6</b>
<b>GENEL TOPLAM</b>	<b>1.010</b>

**2022 YILI İDARE FAALİYET RAPORU**  
**KÜTAHYA DUMLUPINAR ÜNİVERSİTESİ**

**Grafik 4. Kütahya Dumlupınar Üniversitesi Toplam Personel Dağılımı**

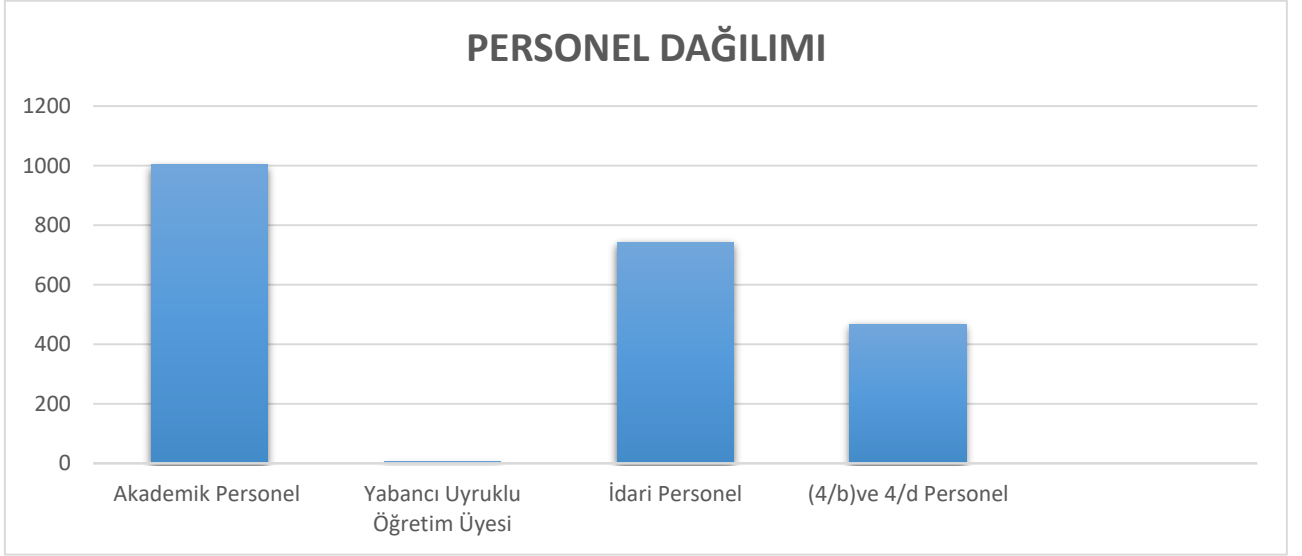

**Grafik 5. Kütahya Dumlupınar Üniversitesi Akademik Personel Dağılımı**

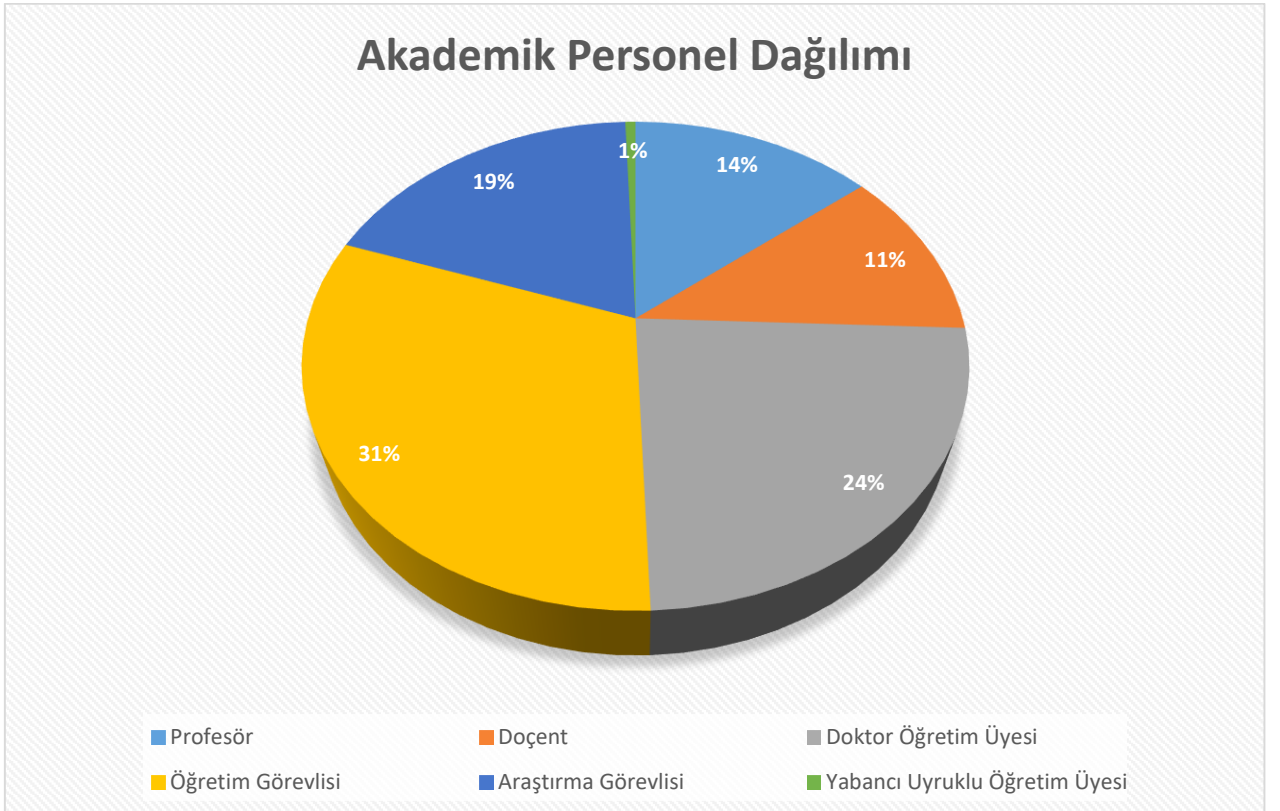

**2022 YILI İDARE FAALİYET RAPORU**  
**KÜTAHYA DUMLUPINAR ÜNİVERSİTESİ**

**Tablo 14. Kütahya Dumlupınar Üniversitesi Yıllar İtibariyle Öğretim Elemanı Başına Düşen Öğrenci Sayısı**

YILLAR	ÖĞRENCİ SAYISI	ÖĞRETİM ELEMANI SAYISI	ÖĞRETİM ELEMANI BAŞINA DÜŞEN ÖĞRENCİ SAYISI
2004	23.351	721	32,38
2005	26.994	812	33,24
2006	29.402	831	35,38
2007	26.999	785	34,39
2008	31.137	802	38,82
2009	34.163	828	41,26
2010	33.830	835	40,51
2011	38.959	871	44,72
2012	44.988	965	46,62
2013	46.221	1.120	41,27
2014	50.643	1.189	42,60
2015	53.992	1.206	44,76
2016	58.648	1.178	49,78
2017	56.216	1.135	49,52
2018	47.227	916	51,55
2019	42.974	949	44,9
2020	45.201	974	46,4
2021	44.837	979	45,8
2022	49.312	1010	48,8

**Grafik 6. Kütahya Dumlupınar Üniversitesi Yıllar İtibariyle Öğretim Elemanı Başına Düşen Öğrenci Dağılımı**

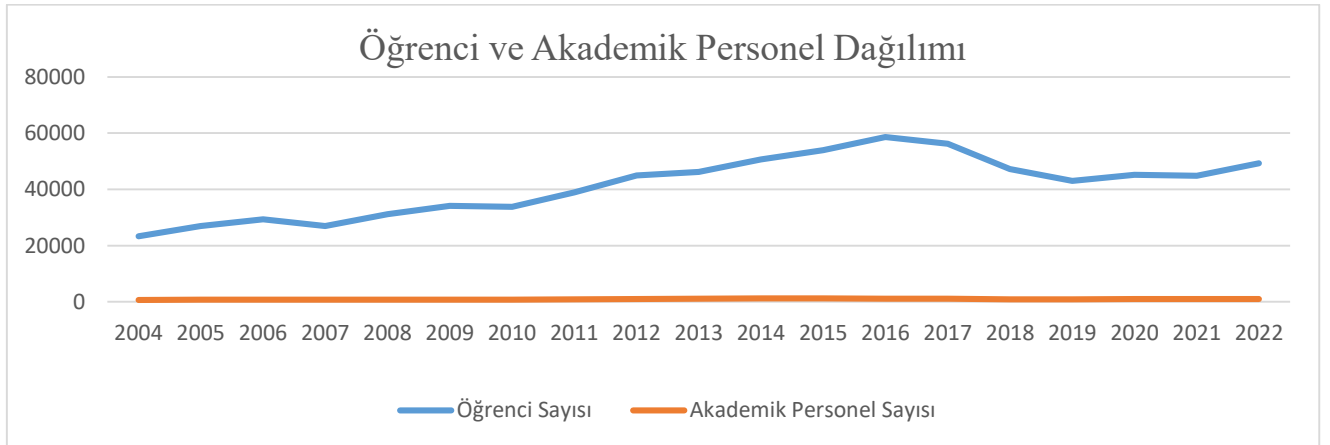

**2022 YILI İDARE FAALİYET RAPORU**  
**KÜTAHYA DUMLUPINAR ÜNİVERSİTESİ**

## 6. SUNULAN HİZMETLER

### 5.1. AR-GE HİZMETLERİ

Kütahya Dumlupınar Üniversitesi araştırma geliştirme faaliyetlerini proje alanında ilgili mevzuatla birlikte “Kütahya Dumlupınar Üniversitesi Bilimsel Araştırma Projeleri Hazırlama ve Değerlendirme Yönergesi” ile hem ar-ge faaliyetlerini hızlandırmakta hem de yapılan bilimsel araştırma proje kalitesini ön planda tutmaktadır.

Kütahya Dumlupınar Üniversitesi 2022 yılında toplam 28 Araştırma ve Uygulama Merkezi ile faaliyetlerini sürdürmüştür. Merkezlerde üretilen bilimsel veriler bilimsel yayın ve projelere zemin oluşturmakla birlikte, AR-GE alanında sürekli gelişim sürdürülebilirliğini sağlamaktadır.

AR-GE hizmetleri başlığı altında aşağıdaki tablolarda ulusal ve uluslararası proje bilgileri, araştırma ve uygulama merkezleri ile birlikte Kütahya Dumlupınar Üniversitesi'ne ait yayın bilgileri yer almaktadır.

**Tablo 15. Kütahya Dumlupınar Üniversitesi Ulusal ve Uluslararası Proje Bilgileri**

Yıl	Normal (Münferit) Araştırma Projesi	Altyapı Projesi	Öncelikli Alan Araştırma Projesi	Diğer Projeler	Toplam	Toplam BAP Bütçe Büyüklüğü
2010	16				16	181.676,00
2011	27				27	268.846
2012	38	2			40	1.068.051
2013	42	1			43	1.951.923
2014	96	5		8	109	2.850.343
2015	93	8		16	117	1.828.510
2016	70	5		17	92	1.393.194
2017	69	3		3	75	1.077.206
2018	40				40	523.655
2019	27				27	583.344
2020	18		5	3	26	2.501.517
2021	42			3	45	8.920.810
2022	84	2		9	95	13.452.000



**2022 YILI İDARE FAALİYET RAPORU**  
**KÜTAHYA DUMLUPINAR ÜNİVERSİTESİ**

**Tablo 16. Kütahya Dumlupınar Üniversitesi Ulusal ve Uluslararası Yayın Bilgileri**

YAYIN TÜRÜ	SAYI
<i>Q1 Ve Q2 Sınıfındaki Dergilerde Yayımlanan Makaleler</i>	43
<i>SCI, SSCI Ve AHCI Endeksli Dergilerdeki Yayın Sayısı</i>	171
<i>Toplam Bilimsel yayın Sayısı</i>	626
<b>Toplam</b>	<b>840</b>

**Tablo 17. Kütahya Dumlupınar Üniversitesi Araştırma Merkezleri**

<b>Kütahya Dumlupınar Üniversitesi Araştırma Merkezleri</b>
<i>Afet ve Acil Durum Yönetimi Eğitim Uygulama ve Araştırma Merkezi</i>
<i>Aile ve Toplum Hizmetleri Uygulama ve Araştırma Merkezi</i>
<i>Akıllı Sistemler Tasarım Uygulama ve Araştırma Merkezi</i>
<i>Alternatif Enerji Kaynakları Araştırma ve Uygulama Merkezi</i>
<i>Atatürk İlkeleri ve İnkılâp Tarihi Araştırma Merkezi</i>
<i>Avrupa Birliği Araştırma ve Uygulama Merkezi</i>
<i>Bor Tabanlı İleri Teknoloji Seramik Uygulama ve Araştırma Merkezi</i>
<i>Çevre Sorunları Araştırma ve Uygulama Merkezi</i>
<i>Çini-Seramik Teknolojisi Araştırma ve Uygulama Merkezi</i>
<i>Dış İlişkiler ve Uluslararası Öğrenci Koordinasyon Uygulama ve Araştırma Merkezi</i>
<i>Ekonometri ve İstatistik Uygulama ve Araştırma Merkezi</i>
<i>Fotonik Teknolojiler Uygulama ve Araştırma Merkezi</i>
<i>Gelişim Stratejileri Araştırma Merkezi</i>
<i>İleri Teknolojiler Tasarım, Araştırma - Geliştirme ve Uygulama Merkezi</i>
<i>İslam Medeniyeti Uygulama ve Araştırma Merkezi</i>
<i>İşletmecilik ve Girişimcilik Uygulama ve Araştırma Merkezi</i>
<i>İş Sağlığı ve Güvenliği Eğitimi Uygulama ve Araştırma Merkezi</i>
<i>Kimyasal Ürün Geliştirme Uygulama ve Araştırma Merkezi</i>
<i>Kütahya Folklor Araştırma ve Uygulama Merkezi</i>
<i>Kütahya ve Batı Anadolu Kültürleri Arkeolojisi Uygulama ve Araştırma Merkezi</i>
<i>Nöroteknoloji Eğitim Uygulama ve Araştırma Merkezi</i>
<i>Sürekli Eğitim Araştırma ve Uygulama Merkezi</i>
<i>Tarih Araştırmaları Merkezi</i>
<i>Türkçe Öğretimi Uygulama ve Araştırma Merkezi</i>
<i>Uluslararası Öğrenci Koordinasyon Uygulama ve Araştırma Merkezi</i>
<i>Uzaktan Eğitim Uygulama ve Araştırma Merkezi</i>
<i>Yabancı Diller Öğretimi Uygulama ve Araştırma Merkezi</i>
<i>Zoonozlar Uygulama ve Araştırma Merkezi</i>

**2022 YILI İDARE FAALİYET RAPORU**  
**KÜTAHYA DUMLUPINAR ÜNİVERSİTESİ**

## 5.2. KÜTÜPHANE HİZMETLERİ

Kütahya Dumlupınar Üniversitesi kütüphane hizmetleri Evliya Çelebi Yerleşkesinde **17.800** metrekare alanda ve **1.500** kişilik oturma kapasitesi, **112** adet bilgisayar (öğrencilerin kullanımı için), **30** adet ipad, **4** adet selfcheck makinaları ve **24** adet muhtelif yerlerde arama bilgisayarı ile kullanıcılarımıza üstün donanım sunarak hizmet etmeye devam etmektedir.

**Tablo 18. Kütahya Dumlupınar Üniversitesi Kütüphane Kaynakları Bilgileri**

KÜTÜPHANE KAYNAKLARI	2017 yılı	2018 yılı	2019 yılı	2020 yılı	2021 yılı	2022 yılı
<i>Kütüphanede Kayıtlı Toplam Kitap Sayısı</i>	120.197	123.154	125.899	134.034	138.388	160.368
<i>Yıl İçinde Satın Alınan Kitap Sayısı</i>	212	815	1.415	1.312	1.055	1.961
<i>Abone Olunan Elektronik Veri Tabanı Sayısı</i>	12	21	12	14	15	16
<i>Erişilen Toplam Veri Tabanı Sayısı</i>	30	55	48	56	58	59
<i>Elektronik Tez Sayısı</i>	3.594	3.967	4.118	4.227	4.227	4.227
<i>Yıl İçinde Abone Olunan Dergi Sayısı</i>	31.815 (Fasikül)	32.785 (fasikül)	33.019 (Fasikül)	33.812 (fasikül)	34.152 (fasikül)	34.390 (fasikül)
<i>Bağış Yapılan Kitap Sayısı</i>	1.450	3.005	2.084	4.119	3.299	20.019

**Tablo 19. Kütahya Dumlupınar Üniversitesi Kütüphane Materyal Bilgileri**

**TOPLAM MATERYAL SAYILARI 2022**

<i>Kitap</i>	160.368
<i>Dergi</i>	34.152 (fasikül)
<i>Tez</i>	4.227

### **5.3. SOSYAL VE KÜLTÜREL HİZMETLER**

Kütahya Dumlupınar Üniversitesi sosyal ve kültürel faaliyetlerini ağırlıklı olarak Sağlık Kültür Daire Başkanlığı vasıtası ile yerine getirmektedir. Bu kapsamda **109** öğrenci kulübü ile sosyal ve kültürel aktivitelere öğrencilerimiz ile birlikte tüm paydaşlarımıza hizmet verilmektedir.

Kütahya Dumlupınar Üniversitesi Evliya Çelebi Yerleşkesi içerisinde bulunan ve sosyal, kültürel ve spor faaliyetlere imkân sağlayan başlıca taşınmazlarımız:

- ✓ **Kapalı Spor Salonu;** Ahşap zemin ve 2052 seyirci kapasitesi
- ✓ **Olimpik Yüzme Havuzu;** Tam Olimpik, Derinlik 2,40, 9 Kulvar ve 400 Seyirci Kapasitesi
- ✓ **Fitness Salonu**
- ✓ **Spor Tırmanış Duvarı (Emre KURUOĞLU Tırmanma Duvarı);** Üniversitemiz Evliya Celebi Yerleşkesinde 2004 yılında yapımına başlanan ve 2005 yılında tüm üniversite öğrencilerimizin ve sporcuların hizmetine açılan Yapay Tırmanış Duvarı, toplamda 672 m2 yüzey alanına sahip olup 14,5 m yüksekliğindedir. 2 negatif, 2 dik yüzey bulunan duvarımızda negatif yüzeylerin genişliği 4,5 m ön kısım tırmanış yüzeyinin (Düz duvar) genişliği 5 m'dir. Eşzamanlı olarak 14 sporcunun tırmanış yapabildiği Yapay Tırmanış Platform da 280 adet ara emniyet noktası (bolt) bulunmaktadır.
- ✓ **Hüsnü Özyeğin Kız Öğrenci Yurdu;** Üniversitemiz Evliya Çelebi Yerleşkesi içerisinde bulunan Hüsnü Özyeğin Öğrenci Yurdumuz 01.10.2006 tarihinde faaliyete geçmiştir. Toplam 255 oda bulunup; 510 yatak kapasiteli yurdumuzda odalar ikişer kişilik olup, her odada mini buzdolabı, kablosuz internet ağı, banyo, wc, 24 saat sıcak su bulunmaktadır. Öğrencilerimizin yurda giriş – çıkışları “Turnike ve Parmak İzi Okuyuculu Öğrenci Giriş Sistemi” ile kontrol edilmektedir. Öğrenci yurdumuzun ortak kullanım alanı olan; İnternet Salonu, Tv Odası, Fitness Salonu, Etüt Odası, Kantin, Çamaşır/ütü Odası bulunmaktadır.
- ✓ **Evliya Celebi Yerleşkesi Konuk Evi (Yurtlar Bölgesi);** Üniversitemiz Evliya Çelebi Yerleşkesi Yurtlar Bölgesi'nde 19 tek kişilik, 4 çift kişilik, 2 Süit, 1 engelli odası olmak üzere toplam 26 oda, 46 yatak, 52 kişi kapasiteli; kafeterya, yemek ve dinlenme salonu olan konukevimiz bulunmaktadır. Odalarda televizyon, mini bar, 24 saat sıcak su ve internet hattı mevcuttur.
- ✓ **Evliya Celebi Yerleşkesi Konuk Evi (Sağlık Kültür ve Spor Daire Başkanlığı Yanı);** Üniversitemiz Evliya Çelebi Yerleşkesi Sağlık Kültür ve Spor Daire Başkanlığı yanında, 10 tek kişilik, 10 çift kişilik olmak üzere toplam 20 oda, 20 yatak 30 kişi kapasiteli ve dinlenme salonu olan konuk evimiz bulunmaktadır. Odalarda televizyon, 24 saat sıcak su ve internet hattı mevcuttur.

**2022 YILI İDARE FAALİYET RAPORU**  
**KÜTAHYA DUMLUPINAR ÜNİVERSİTESİ**

**Tablo 20. Kütahya Dumlupınar Üniversitesi Barınma Hizmeti Bilgileri Tablosu**

<i>BARINMA HİZMETİ BİLGİLERİ</i>		
	<b>2021 YILI</b>	<b>2022 YILI</b>
<i>Barınma Hizmetlerinden Yararlanan Öğrenci Sayısı</i>	340	419
<i>Yükseköğretimde Öğrenci Başına Barınma Harcaması</i>	0	0
<i>Öğrenci Yurdu Sayısı</i>	1	1
<i>Yurt Oda Sayısı</i>	340	340
<i>Yurt Öğrenci Kapasitesi</i>	541	541
<i>Yurt Kayıtlı Öğrenci Sayısı</i>	340	419

**Tablo 21. Kütahya Dumlupınar Üniversitesi Beslenme Hizmeti Bilgileri Tablosu**

<i>BESLENME HİZMETİ BİLGİLERİ</i>		
	<b>2021 YILI</b>	<b>2022 YILI</b>
<i>Beslenme Hizmetlerinden Yararlanan Öğrenci Sayısı (öğün)</i>	134.250	293.352
<i>Yükseköğretimde Öğrenci Başına Beslenme Harcaması</i>	11,01	20

**2022 YILI İDARE FAALİYET RAPORU**  
**KÜTAHYA DUMLUPINAR ÜNİVERSİTESİ**

**Tablo 22. Kütahya Dumlupınar Üniversitesi Sağlık Hizmeti Bilgileri Tablosu**

<i>BESLENME HİZMETİ BİLGİLERİ</i>		
	<b>2021 YILI</b>	<b>2022 YILI</b>
<i>Yükseköğretimde Öğrencilere Sunulan Sağlık Hizmetinden Yararlanan Öğrenci Sayısı</i>	419	624
<i>Yükseköğretimde Öğrencilere Sunulan Sağlık Hizmetinden Yararlanan Öğrenci Sayısının Toplam Öğrenci Sayısına Oranı</i>	0,01	0,01

**Tablo 23. Kütahya Dumlupınar Üniversitesi Sosyal ve Sportif Aktivite Hizmeti Bilgileri Tablosu**

<i>BESLENME HİZMETİ BİLGİLERİ</i>		
	<b>2021 YILI</b>	<b>2022 YILI</b>
<i>Öğrenci Kulüp ve Topluluk Sayısı</i>	79	79
<i>Sosyal, Kültürel ve Sportif Faaliyet Sayısı ı</i>	118	160

## **PERFORMANS BİLGİLERİ**

### **I. YÖNETİM VE İÇ KONTROL SİSTEMİ**

Kütahya Dumlupınar Üniversitesi “*Özel Bütçeli İdare*” olarak 5018 Sayılı Kamu Mali Yönetimi ve Kontrol Kanununun, 5436 sayılı Kanunun 12 inci maddesi ile değiştirilmiş (II) sayılı cetvelinin (A) bölümünde sayılan Yükseköğretim Kurulu, Üniversiteler ve Yüksek Teknoloji Enstitüleri içerisinde yer almaktadır. Üniversitemiz, yönetim ve iç kontrol sistemi içinde söz konusu Kanuna tabiidir.

5018 Sayılı Kamu Mali Yönetimi ve Kontrol Kanununun 1.Maddesi ile “ Kalkınma planları ve programlarda yer alan politika ve hedefler doğrultusunda kamu kaynaklarının etkili, ekonomik ve verimli bir şekilde elde edilmesi ve kullanılmasını, hesap verebilirliği ve mali saydamlığı sağlamak üzere, kamu mali yönetiminin yapısını ve işleyişini, kamu bütçelerinin hazırlanmasını, uygulanmasını, tüm mali işlemlerin muhasebeleştirilmesini, raporlanmasını ve mali kontrolü düzenlemektir.” ibaresi ile amacı açıklanmıştır. Bu amacı gerçekleştirmek için 5018 sayılı Kamu Mali Yönetimi ve Kontrol Kanununun 11.Maddesinde Üst yöneticilerin, 31. ve 32. Maddesinde Harcama yetkisi ve yetkilisini 33. Maddesinde Giderin gerçekleştirilmesine ilişkin yöntemler açıkça belirlenmiştir. Üniversitemiz yönetim ve iç kontrol sistemini Kanuna uygun olarak oluşturabilmek için teşkilat yapısını düzenlemiş, 5018 sayılı Kanuna ve Kanunun ilgili maddelerine istinaden çıkartılan Yönetmelik, Tebliğ ve diğer mevzuatlara uygun olarak işlemlerini yürütmüştür.

5018 Sayılı Kanununun 11. Maddesinde “Üst yöneticilerin idarelerinin stratejik planlarının ve bütçelerinin kalkınma planına, yıllık programlara, kurumun stratejik plan ve performans hedefleri ile hizmet gereklerine uygun olarak hazırlanması ve uygulanmasından, sorumlulukları altındaki kaynakların etkili, ekonomik ve verimli şekilde elde edilmesi ve kullanımını sağlamaktan, kayıp ve kötüye kullanımının önlenmesinden mali yönetim ve kontrol sisteminin işleyişinin gözetilmesi, izlenmesi ve bu Kanunda belirtilen görev ve sorumlulukların yerine getirilmesinden Bakana; mahalli idarelerde ise meclislerine karşı sorumludurlar.

Üst yöneticiler, bu sorumluluğun gereklerini harcama yetkilileri, mali hizmetler birimi ve iç denetçiler aracılığıyla yerine getirirler. (5436 sayılı Kanununun 10 uncu maddesinin c/1 fıkrası ile değişen fıkra) ” denilerek Kanunda görevliler ve sorumlular açıkça belirlenmiştir. Bu doğrultuda Üniversitemizde bütçe ile ödenek verilen Harcama Birimlerinde Harcama Yetkilisi belirlenmiş, Gerçekleştirme Görevlileri görevlendirilmiş ve İç denetçiler göreve başlatılmıştır.

İç Kontrol kavramına büyük önem veren Kütahya Dumlupınar Üniversitesi; yasal mevzuat ile birlikte Yükseköğretim Kalite Kurulu çalışmalarında da iç kontrol sistemini ön plana çıkarmıştır. Kurumun yönetim sistemine yönelik iş akışları, süreçlere ilişkin risk belirleme çalışmalarını ve bu risklere yönelik değerlendirmelerini 2018 yılı içerisinde tamamlamıştır. 2021 yılı içerisinde “[ickontrol.dpu.edu.tr](http://ickontrol.dpu.edu.tr)” web adresli otomasyon sisteminde çalışmalar sürdürülmekte ve iç kontrol sisteminin programa entegrasyonu süreci devam etmektedir.

## **II. AMAÇ VE HEDEFLER**

Kütahya Dumlupınar Üniversitesi 2018-2022 Stratejik Planı kapsamında belirlenen temel stratejik amaçlar aşağıdaki tabloda belirtilmiştir:

**Tablo 24: Kütahya Dumlupınar Üniversitesi Stratejik Amaçlar Tablosu**

<b>AMAÇ- 1</b>	Plan dönemi içerisinde kurumsal kalitenin artırılması ve sürdürülebilirliğinin sağlanması
<b>AMAÇ- 2</b>	Eğitim öğretim ve Araştırma Geliştirme kalitesinin artırılarak ulusal ve uluslararası düzeyde rekabetin sağlanması
<b>AMAÇ - 3</b>	Personel verimliliğinin artırılması ve sürdürülebilirliğinin sağlanması
<b>AMAÇ- 4</b>	Ulusal ve uluslararası standartlar ve akreditasyonlara yönelik faaliyetlerin artırılması

Her bir stratejik amaç altında tanımlanan hedefler ve faaliyetler ile performans göstergeleri ve yıllık hedef değerleri aşağıdaki tabloda bir arada verilmiştir. Toplam dört stratejik amaç ve 13 hedef belirlenmiş, bu hedeflere ulaşabilmek üzere 12 faaliyet tanımlanmıştır. Çıktıların ölçülebilmesi için de her bir faaliyet için performans göstergesi belirlenmiştir.



**2022 YILI İDARE FAALİYET RAPORU**  
**KÜTAHYA DUMLUPINAR ÜNİVERSİTESİ**

**III. FAALİYETE İLİŞKİN BİLGİ VE DEĞERLENDİRMELER**  
**A) MALİ BİLGİLER**

**BÜTÇE UYGULAMA SONUÇLARI**

**Tablo 25: Kütahya Dumlupınar Üniversitesi Yıllar İtibari İle Ödenek Durumu**

EKONOMİK KOD	AÇIKLAMA	2017 YILI	2018 YILI	2019 YILI	2020 YILI	2021 YILI	2022 YILI
		KBÖ*	KBÖ*	KBÖ*	KBÖ*	KBÖ*	KBÖ*
01	PERSONEL GİDERLERİ	129.165.000	136.638.000	170.426.000	181.179.000	214.810.000	278.553.000
02	SOSYAL GÜVENLİK KURUMLARINA DEVLET PRİMİ GİDERLERİ	18.785.000	19.938.000	26.418.000	28.080.000	33.310.000	41.800.000
03	MAL VE HİZMET ALIM GİDERLERİ	33.365.000	33.928.000	18.220.000	20.003.000	25.442.000	28.719.000
05	CARİ TRANSFERLER	3.807.000	4.691.000	5.282.000	5.725.000	7.677.000	8.985.000
06	SERMAYE GİDERLERİ	32.170.000	35.580.000	21.576.000	20.576.000	27.582.000	37.472.000
<b>*BAŞLANGIÇ ÖDENEĞİ</b>		<b>201.189.000</b>	<b>217.292.000</b>	<b>230.775.000</b>	<b>241.922.000</b>	<b>255.563.000</b>	<b>395.529.000</b>

**Grafik 7. Kütahya Dumlupınar Üniversitesi Yıllar İtibariyle Başlangıç Ödeneği Bilgisi**



**2022 YILI İDARE FAALİYET RAPORU**  
**KÜTAHYA DUMLUPINAR ÜNİVERSİTESİ**

**Tablo 26. Program Bazında Başlangıç Ödenekleri**

PROGRAM ADI	BAŞLANGIÇ ÖDENEĞİ
ARAŞTIRMA, GELİŞTİRME VE YENİLİK	1.750.000
TEDAVİ EDİCİ SAĞLIK	22.000
YÜKSEKÖĞRETİM HİZMETLERİ	338.608.000
YÖNETİM VE DESTEK	55.149.000
<b>Programlar Toplamı</b>	<b>395.529.000</b>

**Grafik 8. Kütahya Dumlupınar Üniversitesi Yıllar İtibariyle Program Bazında Başlangıç Ödeneği Bilgisi**

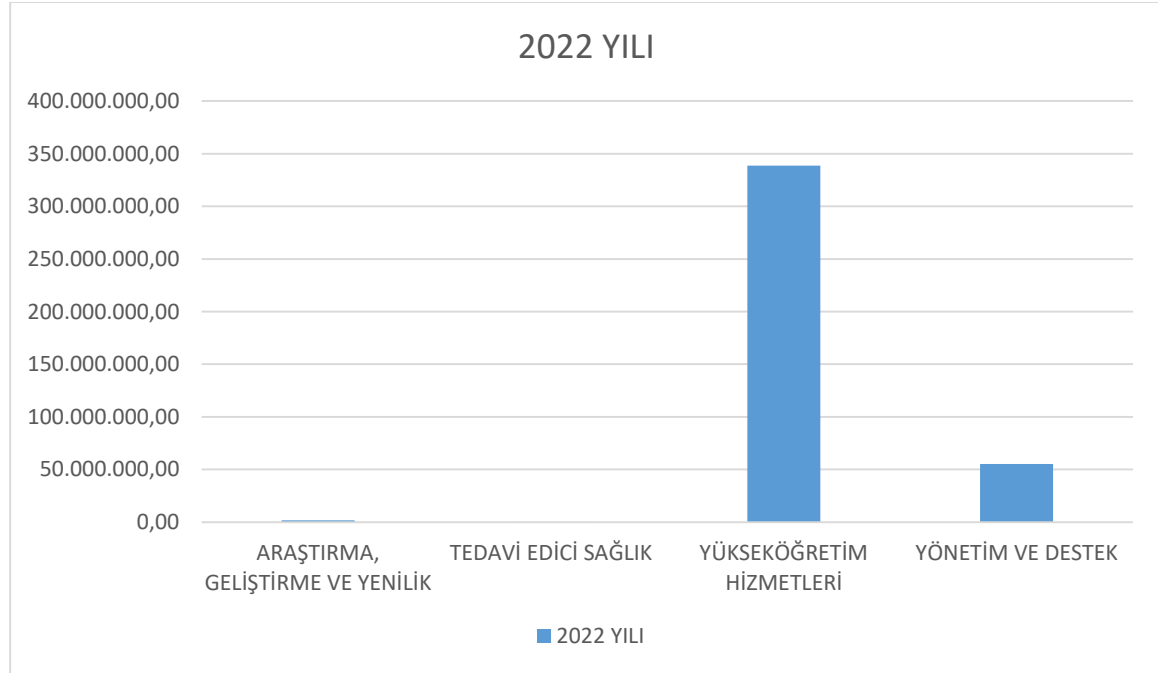

**2022 YILI İDARE FAALİYET RAPORU**  
**KÜTAHYA DUMLUPINAR ÜNİVERSİTESİ**

**Tablo 27: Kütahya Dumlupınar Üniversitesi 2022 Yılı Gider Bilgileri**

EKONOMİK KOD	KBÖ	EKLENEN	DÜŞÜLEN	TOPLAM	HARCAMA	
01	PERSONEL GİDERLERİ	278.553000	177552991	47.873.172	408.232.819	397.417.803
02	SOSYAL GÜVENLİK KURUMLARINA DEVLET PRİMİ GİDERLERİ	41.800.000	26.057.254	5.226.608	62.630.646	60.711.316
03	MAL VE HİZMET ALIM GİDERLERİ	28.719.000	71.052.451	16.598.971	85.172.480	81.207.991
05	CARİ TRANSFERLER	8.985.000	11.627.481	41	20.612.440	20.307.537
06	SERMAYE GİDERLERİ	37.472.000	65.458.551	23.370.824	79.559.727	41.918.441
	<b>TOPLAM</b>	<b>395.529.000</b>	<b>353.748.728</b>	<b>93.069.616</b>	<b>656.208.112</b>	<b>601.563.087</b>

**Grafik 9. Kütahya Dumlupınar Üniversitesi 2022 Yılı Gider Bilgisi**

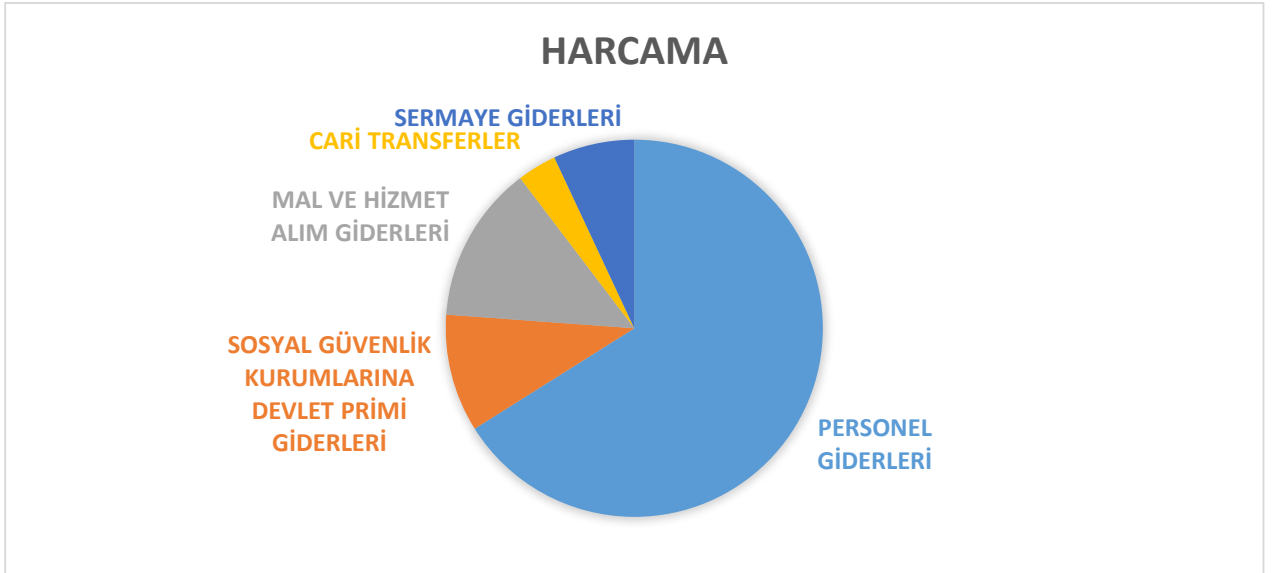

**2022 YILI İDARE FAALİYET RAPORU**  
**KÜTAHYA DUMLUPINAR ÜNİVERSİTESİ**

**TEMEL MALİ TABLOLARA İLİŞKİN AÇIKLAMA**  
**1.1.BİLANÇO**

<b>B İ L A N Ç O</b>							
<b>Kamu İdaresi Kodu</b>		<b>448</b>		<b>Yıl:2022</b>			
<b>Kamu İdaresi Adı</b>		<b>KÜTAHYA DUMLUPINAR ÜNİVERSİTESİ</b>					
<b>AKTİF HESAPLAR</b>		<b>2020 YILI</b>	<b>2021 YILI</b>	<b>2022 YILI</b>			
1	DÖNEN VARLIKLAR	76.981.004,45	87.628.911,89	137.984.453,55			
10	HAZIR DEĞERLER	28.685.675,51	7.235.758,79	16.591.745,59			
	102 BANKA HESABI	22.153.030,41	0,00	0,00			
	104 PROJE ÖZEL HESABI	6.532.645,10	7.235.758,79	16.591.745,59			
12	FAALİYET ALACAKLARI	36.675.700,65	51.790.137,02	76.674.881,08			
	120 GELİRLERDEN ALACAKLAR HESABI	35.805.311,09	51.658.240,95	76.541.181,94			
	121 GELİRLERDEN TAKİPLİ ALACAKLAR HESABI	65.814,49	65.814,49	67.617,56			
	126 VERİLEN DEPOZİTO VE TEMİNATLAR HESABI	804.575,07	66.081,58	66.081,58			
13	KURUM ALACAKLARI	0,00	13.745.995,48	11.697.732,38			
	135 TEK HAZİNE KURUMLAR HESABINDAN ALACAKLAR HESABI	0,00	13.745.995,48	11.697.732,38			
14	DİĞER ALACAKLAR	631.495,50	602.409,28	745.201,37			
	140 KİŞİLERDEN ALACAKLAR HESABI	631.495,50	602.409,28	745.201,37			
15	STOKLAR	3.885.034,67	5.954.380,67	15.934.007,75			
	150 İLK MADDE VE MALZEME HESABI	3.885.034,67	5.954.062,07	15.930.621,15			
	151 YARI MAMÜLLER-ÜRETİM HESABI	0,00	318,60	3.386,60			
16	ÖN ÖDEMELER	7.018.991,02	8.300.230,65	16.340.885,38			
	162 BÜTÇE DIŞI AVANS VE KREDİLER HESABI	7.018.991,02	8.300.230,65	16.340.885,38			
18	GELECEK AYLARA AIT GİDERLER VE GELİR TAHAKKUKLARI	84.107,10	0,00	0,00			
	181 GELİR TAHAKKUKLARI HESABI	84.107,10	0,00	0,00			
2	DURAN VARLIKLAR	256.784.996,14	270.491.667,88	285.268.146,05			
22	FAALİYET ALACAKLARI	54.679,90	374.910,33	761.379,06			
	220 GELİRLERDEN ALACAKLAR HESABI	0,00	310.305,49	22.026,85			
	226 VERİLEN DEPOZİTO VE TEMİNATLAR HESABI	54.679,90	64.604,84	739.352,21			
24	MALİ DURAN VARLIKLAR	487.500,00	487.500,00	735.000,00			
	241 MAL VE HİZMET ÜRETEN KURULUŞLARA YATIRILAN SERMAYELER HESABI	556.250,00	612.500,00	822.500,00			
	242 DÖNER SERMAYELİ KURULUŞLARA YATIRILAN SERMAYELER HESABI	100.000,00	100.000,00	100.000,00			
	247 SERMAYE TAHHÜTLERİ HESABI (-)	-168.750,00	-225.000,00	-187.500,00			
25	MADDİ DURAN VARLIKLAR	256.242.816,24	269.629.257,55	283.771.766,99			
	250 ARAZI VE ARSALAR HESABI	156.751.659,78	156.751.659,78	156.751.659,78			
	251 YEREL VE YERLİ DÜZENLİ FİNANSMAN HESABI	11.386.723,66	11.386.723,66	11.386.723,66			
3	KISA VADELİ YABANCI KAYNAKLAR	6.729.489,74	22.425.970,11	25.600.674,65			
32	FAALİYET BORÇLARI	1.081.764,40	1.395.745,19	3.634.794,59			
	320 BÜTÇE EMANETLERİ HESABI	1.081.764,40	1.395.745,19	3.634.794,59			
33	EMANET YABANCI KAYNAKLAR	2.487.338,85	5.375.054,36	12.654.263,35			
	330 ALINAN DEPOZİTO VE TEMİNATLAR HESABI	229.234,88	383.011,33	950.488,43			
	333 EMANETLER HESABI	2.258.103,97	4.992.043,03	11.703.774,92			
36	ÖDENECEK DİĞER YÜKÜMLÜLÜKLER	2.908.794,62	15.654.304,95	9.307.167,56			
	360 ÖDENECEK VERGİ VE FONLAR HESABI	2.813.311,21	3.251.971,93	4.198.074,62			
	361 ÖDENECEK SOSYAL GÜVENLİK KESİNTİLERİ HESABI	95.347,48	738.775,65	566.763,83			
	362 FONLAR VEYA DİĞER KAMU İDARELERİ ADINA YAPILAN TAHSİLAT HESABI	135,93	51.660,74	13.209,78			
	368 VADESİ GEÇMİŞ, ERTELENMİŞ VEYA TAKSİTLENDİRİLMİŞ VERGİ VE DİĞER YÜKÜMLÜLÜKLER HESABI	0,00	11.611.896,63	4.529.119,33			
37	BORÇ VE GİDER KARŞILIKLARI	251.591,87	0,00	0,00			
	372 KIDEM TAZMİNATI KARŞILIGI HESABI	251.591,87	0,00	0,00			
38	GELECEK AYLARA AIT GELİRLER VE GİDER TAHAKKUKLARI	0,00	865,61	4.449,15			
	380 GELECEK AYLARA AIT GELİRLER HESABI	0,00	865,61	4.449,15			
4	UZUN VADELİ YABANCI KAYNAKLAR	22.592.360,48	37.682.041,76	78.180.346,79			
43	DİĞER BORÇLAR	449.839,77	214.219,31	362.206,14			
	430 ALINAN DEPOZİTO VE TEMİNATLAR HESABI	449.839,77	214.219,31	362.206,14			
47	BORÇ VE GİDER KARŞILIKLARI	22.141.673,25	37.466.974,99	77.817.293,19			
	472 KIDEM TAZMİNATI KARŞILIGI HESABI	22.141.673,25	37.466.974,99	77.817.293,19			
48	GELECEK YILLARA AIT GELİRLER VE GİDER TAHAKKUKLARI	847,46	847,46	847,46			
	480 GELECEK YILLARA AIT GELİRLER HESABI	847,46	847,46	847,46			
5	ÖZ KAYNAKLAR	304.444.150,37	298.012.567,90	319.471.578,16			
50	NET DEĞER	241.401.083,25	265.536.820,07	284.540.171,68			
	500 NET DEĞER HESABI	241.401.083,25	265.536.820,07	284.540.171,68			
51	DEĞER HAREKETLERİ	-494.061,40	-494.061,40	-494.061,40			
	519 DEĞER HAREKETLERİ SONUÇ HESABI	-494.061,40	-494.061,40	-494.061,40			
57	GEÇMİŞ YILLAR OLUMLU FAALİYET SONUÇLARI	487.072.473,04	717.006.787,67	1.024.272.678,13			
570	GEÇMİŞ YILLAR OLUMLU FAALİYET SONUÇLARI HESABI	487.072.473,04	717.006.787,67	1.024.272.678,13			
58	GEÇMİŞ YILLAR OLUMSUZ FAALİYET SONUÇLARI	-446.322.750,91	-677.653.386,29	-1.009.867.046,42			

**2022 YILI İDARE FAALİYET RAPORU**  
**KÜTAHYA DUMLUPINAR ÜNİVERSİTESİ**

**B İ L A N Ç O**

Kamu İdaresi Kodu	448				Yıl:2022		
Kamu İdaresi Adı	KÜTAHYA DUMLUPINAR ÜNİVERSİTESİ						
AKTİF HESAPLAR	2020 YILI	2021 YILI	2022 YILI	PASİF HESAPLAR	2020 YILI	2021 YILI	2022 YILI
252 BİNALAR HESABI	69.629.363,56	83.235.242,55		580 GEÇMİŞ YILLAR OLUMSUZ FAALİYET	-446.322.750,91	-677.653.386,29	-
253 TESİS, MAKİNE VE CİHAZLAR	31.814.868,53	36.674.930,70		59 DÖNEM FAALİYET SONUÇLARI	22.787.406,39	-6.383.592,15	
254 TAŞITLAR HESABI	2.640.125,78	2.746.431,55		590 DÖNEM OLUMLU FAALİYET SONUCU	22.787.406,39	0,00	
255 DEMİRBAŞLAR HESABI	51.727.296,52	55.234.668,98		591 DÖNEM OLUMSUZ FAALİYET	0,00	-	
257 BİRİKMiŞ AMORTİSMANLAR VE 153.633.779,08	-128.491.263,53	-137.036.426,48	-				
258 YAPILMAKTA OLAN YATIRIMLAR	60.784.041,94	60.636.026,81					
26 MADDİ OLMAYAN DURAN							
260 HAKLAR HESABI	2.035.065,72	3.574.960,65					
268 BİRİKMiŞ AMORTİSMANLAR VE 2.586.499,51	-2.035.065,72	-3.574.960,65	-				
29 DİĞER DURAN							
294 ELDEN ÇIKARILACAK STOKLAR VE	1.027.879,98	3.329.546,23					
299 BİRİKMiŞ AMORTİSMANLAR HESABI 3.537.659,76	-1.027.879,98	-3.329.546,23	-				
<b>AKTİF TOPLAMI</b>	<b>333.766.000,59</b>	<b>358.120.579,77</b>	<b>423.252.599,60</b>	<b>PASİF TOPLAMI</b>	<b>333.766.000,59</b>	<b>358.120.579,77</b>	

Bilanço Dipnotları:	2020 YILI	2021 YILI	2022 YILI
910 ALINAN TEMİNAT MEKTUPLARI HESABI	7.973.141,45	6.911.710,95	7.703.522,00
911 ALINAN TEMİNAT MEKTUPLARI EMANETLERİ HESABI	7.973.141,45	6.911.710,95	7.703.522,00
920 GİDER TAHHÜTLERİ HESABI	13.369.905,72	10.991.258,53	17.599.205,57
921 GİDER TAHHÜTLERİ KARŞILIĞI HESABI	13.369.905,72	10.991.258,53	17.599.205,57
948 BAŞKA BİRİMLER ADINA İZLENEN ALACAKLAR HESABI	4.184.255,34	6.956.529,40	7.076.661,44
949 BAŞKA BİRİMLER ADINA İZLENEN ALACAK EMANETLERİ HESABI	4.184.255,34	6.956.529,40	7.076.661,44
962 YÜKSEKÖĞRETİM KURUMLARI BİLİMSEL PROJELER HESABI	1.874.492,84	5.224.846,99	5.548.544,97
963 BİLİMSEL PROJELER KARŞILIĞI HESABI	1.874.492,84	5.224.846,99	5.548.544,97
993 MADDİ DURAN VARLIKLARIN KİRA VE İRTİFAK HAKKI GELİRLERİ HESABI	11.016.000,00	10.557.000,00	10.098.000,00
998 DİĞER NAZIM HESAPLAR HESABI	30.261.245,67	30.484.421,65	30.463.023,94

**2022 YILI İDARE FAALİYET RAPORU**  
**KÜTAHYA DUMLUPINAR ÜNİVERSİTESİ**

**B İ L A N Ç O**

**Kamu İdaresi Kodu** 448

**Yıl:2022**

**Kamu İdaresi Adı** KÜTAHYA DUMLUPINAR ÜNİVERSİTESİ

**Bilanço Dipnotları:**

**2020 YILI**

**2021 YILI**

**2022 YILI**

999 DİĞER NAZIM HESAPLAR KARŞILĞI  
HESABI

41.277.245,67

41.041.421,65

40.561.023,94

**2022 YILI İDARE FAALİYET RAPORU**  
**KÜTAHYA DUMLUPINAR ÜNİVERSİTESİ**

**1.2.FAALİYET SONUÇLARI TABLOSU**

<b>FAALİYET SONUÇLARI TABLOSU</b>								<b>Mali Yıl:2022</b>									
<b>Kamu İdaresi Kodu</b>		<b>448</b>															
<b>Kamu İdaresi Adı</b>		<b>KÜTAHYA DUMLUPINAR ÜNİVERSİTESİ</b>															
Hesap Kodu	Yardımcı Hesap				GİDERİN TÜRÜ	2020 YILI	2021 YILI	2022 YILI	Hesap Kodu	Yardımcı Hesap				GELİRİN TÜRÜ	2020 YILI	2021 YILI	2022 YILI
	Kod1	Kod2	Kod3	Kod4						Kod1	Kod2	Kod3	Kod4				
630	00	00	00	00	GİDERLER HESABI	270.237.924,91	369.228.434,82	638.565.540,63	600	00	00	00	00	GELİRLER HESABI	294.146.967,11	363.375.312,59	660.357.406,62
630	01	00	00	00	PERSONEL GİDERLERİ	192.529.797,24	235.180.960,07	397.350.984,77	600	03	00	00	00	Teşebbüs ve Mülkiyet Gelirleri	26.482.137,00	39.673.654,26	59.745.488,48
630	01	01	00	00	MEMURLAR	165.476.919,60	193.342.150,71	318.535.569,86	600	03	01	00	00	Mal ve Hizmet Satış Gelirleri	25.293.170,39	36.503.246,39	56.690.434,30
630	01	01	01	00	Temel Maaşlar	56.880.986,42	0,00	0,00	600	03	01	01	00	Mal Satış Gelirleri	230,00	600,00	90,00
630	01	01	01	01	Temel Maaşlar	12.029.854,01	0,00	0,00	600	03	01	01	01	Sartname, Basılı Evrak, Form Satış Gelirleri	230,00	600,00	90,00
630	01	01	01	02	Taban Aylığı	44.851.132,41	0,00	0,00	600	03	01	02	00	Hizmet Gelirleri	25.292.940,39	36.502.646,39	56.690.344,30
630	01	01	02	00	Zamlar ve Tazminatlar	53.637.571,16	0,00	0,00	600	03	01	02	03	Avukatlık Vekâlet Ücreti Gelirleri	1.385,14	0,00	0,00
630	01	01	02	01	Zamlar ve Tazminatlar	53.637.571,16	0,00	0,00	600	03	01	02	04	Kurs, Toplantı, Seminer, Eğitim vb. Eğitim Gelirleri	0,00	0,00	20.126,06
630	01	01	03	00	Ödenekler	30.061.140,83	0,00	0,00	600	03	01	02	29	Örgün ve Yasgın Öğretimden Elde Edilen Gelirler	2.306.919,35	4.464.229,85	11.218.082,63
630	01	01	03	01	Ödenekler	30.061.140,83	0,00	0,00	600	03	01	02	30	Sınav, Kayıt ve Bunlara İlişkin Diğer Hizmet Gelirleri	1.088.927,76	1.022.814,12	0,00
630	01	01	04	00	Sosyal Haklar	3.188.695,15	0,00	0,00	600	03	01	02	31	İkinci Öğretimden Elde Edilen Gelirler	11.950.736,26	12.011.611,02	14.007.763,12
630	01	01	04	01	Sosyal Haklar	3.188.695,15	0,00	0,00	600	03	01	02	32	Yaz Okulu Gelirleri	2.187.546,15	1.706.604,38	1.181.007,45
630	01	01	05	00	Ek Çalışma Karşılıkları	21.057.184,43	0,00	0,00	600	03	01	02	33	Tezsiz Yüksek Lisans Gelirleri	6.671.908,11	13.203.178,73	18.396.506,15
630	01	01	05	01	Ek Çalışma Karşılıkları	453.656,26	0,00	0,00	600	03	01	02	34	Tezli Yüksek Lisans Gelirleri	433.439,00	1.331.312,00	2.118.578,00
630	01	01	05	03	Ek Ders Ücretleri	20.603.528,17	0,00	0,00	600	03	01	02	35	Doktora Gelirleri	54.145,00	213.780,00	351.297,50
630	01	01	06	00	Ödül ve İkramiyeler	342.292,46	0,00	0,00	600	03	01	02	38	Yurt Yatak Ücreti Gelirleri	2.800,00	1.451.115,00	3.067.585,25
630	01	01	06	01	Ödül ve İkramiyeler	342.292,46	0,00	0,00	600	03	01	02	45	Uzaktan Öğretimden Elde Edilen Gelirler	1.700,00	0,00	0,00
630	01	01	09	00	Diğer Personel Giderleri	309.049,15	0,00	0,00	600	03	01	02	53	Eğitim Hizmetlerine İlişkin Gelirler	0,00	19.250,00	97.923,90
630	01	01	09	01	Diğer Personel Giderleri	309.049,15	0,00	0,00	600	03	01	02	55	Kültürel Hizmetlere İlişkin Gelirler	1.750,00	0,00	6.130,00
630	01	01	10	00	Temel Maaşlar	0,00	63.875.794,26	106.491.079,16	600	03	01	02	98	667 S. KHK Kapsamında Tahsil Edilen Eğitim-Öğretim Ücretleri	40.665,00	32.854,00	73.329,45
630	01	01	10	01	Temel Maaşlar	0,00	13.671.311,55	23.230.925,33	600	03	01	02	99	Diğer hizmet gelirleri	551.018,62	1.045.897,29	6.152.014,79
630	01	01	10	02	Taban Aylığı	0,00	50.204.482,71	83.260.153,83	600	03	06	00	00	Kira Gelirleri	1.188.966,61	3.170.407,87	3.055.054,18
630	01	01	20	00	Zamlar ve Tazminatlar	0,00	61.511.801,70	103.239.131,91	600	03	06	01	00	Taşınmaz Kiraları	1.121.320,23	1.896.109,07	1.288.994,92
630	01	01	20	01	Zamlar ve Tazminatlar	0,00	61.511.801,70	103.239.131,91	600	03	06	01	01	Lojman Kira Gelirleri	221.062,73	252.218,58	385.197,15
630	01	01	30	00	Ödenekler	0,00	34.345.449,66	60.513.208,72	600	03	06	01	99	Diğer Taşınmaz Kira Gelirleri	900.257,50	1.643.890,49	903.797,77
630	01	01	30	01	Ödenekler	0,00	34.345.449,66	60.513.208,72	600	03	06	03	00	Ön İzin, İrtifak Hakkı ve Kullanma İzni Gelirleri	67.646,38	1.274.298,80	1.766.059,26
630	01	01	40	00	Sosyal Haklar	0,00	3.505.226,72	5.631.109,18	600	03	06	03	02	İrtifak Hakkı Gelirleri	67.646,38	1.274.298,80	1.766.059,26
630	01	01	40	01	Sosyal Haklar	0,00	3.505.226,72	5.631.109,18	600	04	00	00	00	Alınan Bağış ve Yardımlar ile Özel Gelirler	251.781.477,40	306.335.069,60	574.637.062,86
630	01	01	50	00	Ek Çalışma Karşılıkları	0,00	29.425.659,03	41.950.421,41	600	04	01	00	00	Yurt Dışından Alınan Bağış ve Yardımlar	4.680.798,64	2.476.188,10	19.891.349,59
630	01	01	50	01	Ek Çalışma Karşılıkları	0,00	649.526,00	1.233.011,00									

**2022 YILI İDARE FAALİYET RAPORU**  
**KÜTAHYA DUMLUPINAR ÜNİVERSİTESİ**

**FAALİYET SONUÇLARI**

**TABLOSU**

**Kamu İdaresi Kodu**  
**Kamu İdaresi Adı**

448  
KÜTAHYA DUMLUPINAR ÜNİVERSİTESİ

**Mali Yıl:2022**

Hesap Kodu	Yardımcı Hesap				GİDERİN TÜRÜ	2020 YILI	2021 YILI	2022 YILI	Hesap Kodu	Yardımcı Hesap				GELİRİN TÜRÜ	2020 YILI	2021 YILI	2022 YILI
	Kod1	Kod2	Kod3	Kod4						Kod1	Kod2	Kod3	Kod4				
630	01	01	50	03	Ek Ders Ücretleri	0,00	28.776.132,53	40.717.410,34	600	04	01	01	00	Cari	4.680.798,59	2.476.188,10	19.891.349,59
630	01	01	60	00	Ödül ve İkramiyeler	0,00	108.525,00	64.350,00	600	04	01	01	01	AB den Alınan Bağış ve Yardımlar	4.680.798,59	2.476.188,10	19.891.349,59
630	01	01	60	01	Ödül ve İkramiyeler	0,00	108.525,00	64.350,00	600	04	01	02	00	Sermaye	0,05	0,00	0,00
630	01	01	90	00	Diğer Giderler	0,00	569.694,34	646.269,48	600	04	01	02	01	AB den Alınan Bağış ve Yardımlar	0,05	0,00	0,00
630	01	01	90	01	Diğer Giderler	0,00	569.694,34	646.269,48	600	04	02	00	00	Merkezi Yönetim Bütçesine Dahil İdarelerden Alınan Bağış ve Yardımlar	239.465.000,00	294.561.740,00	544.670.850,00
630	01	02	00	00	SÖZLEŞMELİ PERSONEL	4.558.437,09	5.609.676,82	16.236.641,10	600	04	02	01	00	Cari	220.055.000,00	268.591.740,00	489.518.850,00
630	01	02	01	00	Ücretler	3.653.129,14	0,00	0,00	600	04	02	01	01	Hazine yardımı	220.055.000,00	268.591.740,00	489.518.850,00
630	01	02	01	01	657 S.K. 4/B Sözleşmeli Personel Ücretleri	2.948.459,45	0,00	0,00	600	04	02	02	00	Sermaye	19.410.000,00	25.970.000,00	55.152.000,00
630	01	02	01	04	Yabancı Uyruklu Sözleşmeli Personelin Ücretleri	704.669,69	0,00	0,00	600	04	02	02	01	Hazine yardımı	19.410.000,00	25.970.000,00	55.152.000,00
630	01	02	02	00	Zamlar ve Tazminatlar	213.191,39	0,00	0,00	600	04	04	00	00	Kurumlardan ve Kişilerden Alınan Yardım ve Bağışlar	594.030,64	2.145.835,71	939.087,89
630	01	02	02	01	657 S.K. 4/B Sözleşmeli Personel Zam ve Tazminatları	213.191,39	0,00	0,00	600	04	04	01	00	Cari	594.030,64	2.145.835,71	939.087,89
630	01	02	03	00	Ödenekler	472.264,19	0,00	0,00	600	04	04	01	01	Kurumlardan alınan Bağış ve Yardımlar	594.030,64	2.145.835,71	939.087,89
630	01	02	03	01	657 S.K. 4/B Sözleşmeli Personel Ödenekleri	17.471,65	0,00	0,00	600	04	05	00	00	Proje Yardımları	7.041.648,12	7.151.305,79	9.135.775,38
630	01	02	03	04	Yabancı Uyruklu Sözleşmeli Personelin Ödenekleri	454.792,54	0,00	0,00	600	04	05	01	00	Cari	5.776.266,50	6.150.555,79	5.566.428,48
630	01	02	04	00	Sosyal Haklar	219.852,37	0,00	0,00	600	04	05	01	02	Özel Bütçeli İdarelerden Alınan Proje Yardımları	4.082.190,93	5.527.111,71	4.581.202,44
630	01	02	04	01	657 S.K. 4/B Sözleşmeli Personel Sosyal Hakları	217.514,11	0,00	0,00	600	04	05	01	09	Diğerlerinden Alınan Proje Yardımları	1.137.725,57	8.244,08	378.106,04
630	01	02	04	04	Yabancı Uyruklu Sözleşmeli Personelin Sosyal Hakları	2.338,26	0,00	0,00	600	04	05	01	10	YÖK Öğretim Üyesi Yetiştirme Programı Desteği	0,00	20.000,00	10.000,00
630	01	02	10	00	Ücretler	0,00	4.511.134,79	12.527.007,23	600	04	05	01	13	YÖK Burs Desteği	556.350,00	595.200,00	597.120,00
630	01	02	10	01	657 S.K. 4/B Sözleşmeli Personel Ücretleri	0,00	3.912.727,42	11.930.145,27	600	04	05	02	00	Sermaye	1.265.381,62	1.000.750,00	3.569.346,90
630	01	02	10	04	Yabancı Uyruklu Sözleşmeli Personelin Ücretleri	0,00	598.407,37	596.861,96	600	04	05	02	02	Özel Bütçeli İdarelerden Alınan Proje Yardımları	1.220.000,00	1.000.000,00	3.569.346,90
630	01	02	20	00	Zamlar ve Tazminatlar	0,00	284.411,45	2.290.639,44	600	04	05	02	09	Diğerlerinden Alınan Proje Yardımları	45.381,62	750,00	0,00
630	01	02	20	01	657 S.K. 4/B Sözleşmeli Personel Zam ve Tazminatları	0,00	284.411,45	2.290.639,44	600	05	00	00	00	Diğer Gelirler	14.375.589,08	11.975.255,86	20.379.602,46
630	01	02	30	00	Ödenekler	0,00	518.819,94	726.411,80	600	05	01	00	00	Faiz Gelirleri	1.636.377,30	871.761,13	128.975,28
630	01	02	30	01	657 S.K. 4/B Sözleşmeli Personel Ödenekleri	0,00	23.286,84	314.430,81	600	05	01	09	00	Diğer Faizler	1.636.377,30	871.761,13	128.975,28
630	01	02	30	04	Yabancı Uyruklu Sözleşmeli Personelin Ödenekleri	0,00	495.533,10	395.580,99	600	05	01	09	01	Kişilerden Alacaklar Faizleri	9.718,97	28.529,94	38.368,60
630	01	02	30	06	Yurtdışı Sözleşmeli Personelin Ödenekleri	0,00	0,00	16.400,00	600	05	01	09	03	Mevduat Faizleri	1.587.537,99	813.293,78	5.462,91
630	01	02	40	00	Sosyal Haklar	0,00	295.310,64	692.582,63	600	05	01	09	99	Diğer Faizler	39.120,34	29.937,41	85.143,77
630	01	02	40	01	657 S.K. 4/B Sözleşmeli Personel Sosyal Hakları	0,00	290.291,28	661.189,87	600	05	02	00	00	Kişi ve Kurumlardan Alınan Paylar	130.544,65	456.719,30	1.122.407,96
630	01	02	40	04	Yabancı Uyruklu Sözleşmeli Personelin Sosyal Hakları	0,00	5.019,36	29.352,62	600	05	02	06	00	Özel Bütçeli İdarelere Ait Paylar	130.544,65	456.719,30	1.122.407,96



**2022 YILI İDARE FAALİYET RAPORU**  
**KÜTAHYA DUMLUPINAR ÜNİVERSİTESİ**

**FAALİYET SONUÇLARI**

**TABLOSU**

**Kamu İdaresi Kodu**  
**Kamu İdaresi Adı**

448  
KÜTAHYA DUMLUPINAR ÜNİVERSİTESİ

**Mali Yıl:2022**

Hesap Kodu	Yardımcı Hesap				GİDERİN TÜRÜ	2020 YILI	2021 YILI	2022 YILI
	Kod1	Kod2	Kod3	Kod4				
630	01	02	40	06	Yurtdışı Sözleşmeli Personelin Sosyal Hakları	0,0 0	0,0 0	2.040,14
630	01	03	00	00	İŞÇİLER	22.248.749,28	35.713.400,26	61.499.916,98
630	01	03	01	00	Ücretler	17.794.024,55	0,0 0	0,0 0
630	01	03	01	01	Sürekli İşçilerin Ücretleri	94.417,40	0,0 0	0,0 0
630	01	03	01	02	Geçici İşçilerin Ücretleri	156.090,00	0,0 0	0,0 0
630	01	03	01	03	375 S. KHK'nın Geçici 23 üncü Md. Kapsamında Sürekli İşçi Kadrolarına Geçirilen İşçilerin Ücretleri	17.000.903,71	0,0 0	0,0 0
630	01	03	01	04	375 S. KHK'nın Geçici 23 üncü Md. Kapsamında Geçici İşçi Pozisyonlarına Geçirilen İşçilerin Ücretleri	542.613,44	0,0 0	0,0 0
630	01	03	02	00	İhbar ve Kıdem Tazminatları	209.234,55	0,0 0	0,0 0
630	01	03	02	03	375 S. KHK'nın Geçici 23 üncü Md. Kapsamında Sürekli İşçi Kadrolarına Geçirilen İşçilerin İhbar ve Kıdem Tazminatları	209.234,55	0,0 0	0,0 0
630	01	03	03	00	Sosyal Haklar	1.300.992,02	0,0 0	0,0 0
630	01	03	03	01	Sürekli İşçilerin Sosyal Hakları	6.781,00	0,0 0	0,0 0
630	01	03	03	02	Geçici İşçilerin Sosyal Hakları	10.123,16	0,0 0	0,0 0
630	01	03	03	03	375 S. KHK'nın Geçici 23 üncü Md. Kapsamında Sürekli İşçi Kadrolarına Geçirilen İşçilerin Sosyal Hakları	1.243.460,04	0,0 0	0,0 0
630	01	03	03	04	375 S. KHK'nın Geçici 23 üncü Md. Kapsamında Geçici İşçi Pozisyonlarına Geçirilen İşçilerin Sosyal Hakları	40.627,82	0,0 0	0,0 0
630	01	03	04	00	Fazla Mesailer	1.969,39	0,0 0	0,0 0
630	01	03	04	03	375 S. KHK'nın Geçici 23 üncü Md. Kapsamında Sürekli İşçi Kadrolarına Geçirilen İşçilerin Fazla Mesailer	1.969,39	0,0 0	0,0 0
630	01	03	05	00	Ödül ve İkramiyeler	2.942.528,77	0,0 0	0,0 0
630	01	03	05	03	375 S. KHK'nın Geçici 23 üncü Md. Kapsamında Sürekli İşçi Kadrolarına Geçirilen İşçilerin Ödül ve İkramiyeler	2.827.654,77	0,0 0	0,0 0
630	01	03	05	04	375 S. KHK'nın Geçici 23 üncü Md. Kapsamında Geçici İşçi Pozisyonlarına Geçirilen İşçilerin Ödül ve İkramiyeler	114.874,00	0,0 0	0,0 0
630	01	03	10	00	Ücretler	0,0 0	25.522.924,20	43.416.288,20
630	01	03	10	03	375 S. KHK'nın Geçici 23 üncü Md. Kapsamında Sürekli İşçi Kadrolarına	0,0 0	24.488.217,00	41.652.728,00

Hesap Kodu	Yardımcı Hesap				GELİRİN TÜRÜ	2020 YILI	2021 YILI	2022 YILI
	Kod1	Kod2	Kod3	Kod4				
600	05	02	06	16	Araştırma Projeleri Gelirleri Payı	130.544,65	456.719,30	1.122.407,96
600	05	03	00	00	Para Cezaları	552,84	149,03	59.686,47
600	05	03	02	00	İdari Para Cezaları	0,00	149,03	59.686,47
600	05	03	02	99	Diğer İdari Para Cezaları	0,00	149,03	59.686,47
600	05	03	09	00	Diğer Para Cezaları	552,84	0,00	0,00
600	05	03	09	99	Yukarıda Tanımlanmayan Diğer Para Cezaları	552,84	0,00	0,00
600	05	09	00	00	Diğer Çeşitli Gelirler	12.608.114,29	10.646.626,40	19.068.532,75
600	05	09	01	00	Diğer Çeşitli Gelirler	12.608.114,29	10.646.626,40	19.068.532,75
600	05	09	01	01	İrat Kaydedilecek Nakdi Teminatlar	3.720,00	51.000,00	6,00
600	05	09	01	03	İrat Kaydedilecek Teminat Mektupları	0,00	0,00	194.310,00
600	05	09	01	06	Kişilerden Alacaklar	1.059.222,45	564.773,40	696.137,14
600	05	09	01	19	Öğrenci Katkı Payı Telifi Gelirleri	8.742.693,60	6.481.822,40	8.904.282,70
600	05	09	01	30	2547 sayılı Kanunun Geçici 74 üncü Maddesi Kapsamındaki Gelirler	63.030,60	206.419,62	654.489,92
600	05	09	01	99	Yukarıda Tanımlanmayan Diğer Çeşitli Gelirler	2.739.447,64	3.342.610,98	8.619.306,99
600	11	00	00	00	Değer ve Miktar Değişimleri Gelirleri	1.507.763,63	5.391.332,87	4.889.015,94
600	11	01	00	00	Döviz Mevcudunun Değerlemesinden Oluşan Olumlu Gelirler	1.479.919,22	5.391.332,87	4.889.015,94
600	11	01	01	00	Proje Özel Hesabında Kayıtlı Turizm Gelirleri	0,00	4.228.907,69	4.889.015,94
600	11	01	99	00	Diğer Döviz Mevcutlarından Kaynaklananlar	1.479.919,22	1.162.425,18	0,00
600	11	99	00	00	Diğer Değer ve Miktar Değişimleri Gelirleri	27.844,41	0,00	0,00
600	25	00	00	00	Kamu İdarelerinden Bedelsiz Olarak Alınan Mali Olmayan Varlıklardan Elde Edilen Gelirler	0,00	0,00	706.236,88
600	25	02	00	00	Özel Bütçe Kapsamındaki Kamu İdarelerinden Bedelsiz Olarak Alınan Mali Olmayan Varlıklardan Elde Edilen Gelirler	0,00	0,00	706.236,88
600	25	02	07	00	Bedelsiz Olarak Alınan Demirbaşlar	0,00	0,00	706.236,88
<b>GELİRLER TOPLAMI (B)</b>						<b>294.146.967,11</b>	<b>363.375.312,59</b>	<b>660.357.406,62</b>

**2022 YILI İDARE FAALİYET RAPORU**  
**KÜTAHYA DUMLUPINAR ÜNİVERSİTESİ**

**FAALİYET SONUÇLARI**

**TABLOSU**

**Kamu İdaresi Kodu**  
**Kamu İdaresi Adı**

448  
KÜTAHYA DUMLUPINAR ÜNİVERSİTESİ

**Mali Yıl:2022**

Hesap Kodu	Yardımcı Hesap				GİDERİN TÜRÜ	2020 YILI	2021 YILI	2022 YILI	Hesap Kodu	Yardımcı Hesap				İNDİRİM, İADE VE İSKONTONUN TÜRÜ	2020 YILI	2021 YILI	2022 YILI
	Kod1	Kod2	Kod3	Kod4						Kod1	Kod2	Kod3	Kod4				
630	01	03	10	04	375 S. KHK'nın Geçici 23 üncü Md. Kapsamında Geçici İşçi Pozisyonlarına Geçirilen	0,0 0	1.034.707,1 8	1.763.560,2 6	610	00	00	00	00	İNDİRİM, İADE VE İSKONTONLAR HESABI	1.121.635,81	530.469,9	772.029,8
630	01	03	20	00	İhbar ve Kıdem Tazminatları	0,0 0	99.926,4	0,0 0	610	03	00	00	00	Teşebbüs ve Mülkiyet Gelirleri	257.549,9	486.324,5	724.343,1
630	01	03	20	03	375 S. KHK'nın Geçici 23 üncü Md. Kapsamında Sürekli İşçi Kadrolarına Geçirilen İşçilerin İhbar ve Sosyal Haklar	0,0 0	99.926,4	0,0 0	610	03	01	00	00	Mal ve Hizmet Satış Gelirleri	255.829,6	485.520,6	713.460,2
630	01	03	30	00	375 S. KHK'nın Geçici 23 üncü Md. Kapsamında Sürekli İşçi Kadrolarına	0,0 0	4.243.142,8	7.509.386,3	610	03	01	02	00	Hizmet Gelirleri	255.829,6	485.520,6	713.460,2
630	01	03	30	03	375 S. KHK'nın Geçici 23 üncü Md. Kapsamında Sürekli İşçi Kadrolarına	0,0 0	4.045.468,8	7.123.501,6	610	03	01	02	29	Örgün ve Yaygın Öğretimden Elde Edilen	58.423,9	87.435,0	193.086,2
630	01	03	30	04	375 S. KHK'nın Geçici 23 üncü Md. Kapsamında Geçici İşçi Pozisyonlarına Geçirilen	0,0 0	197.674,0	385.884,7	610	03	01	02	30	Sınav, Kayıt ve Bunlara İlişkin Diğer Hizmet Gelirleri	39.279,5	930,0	11.400,0
630	01	03	40	00	Fazla Mesailer	0,0 0	7.656,8	0,0 0	610	03	01	02	31	İkinci Öğretimden Elde Edilen Gelirler	66.028,9	204.160,0	326.388,0
630	01	03	40	04	375 S. KHK'nın Geçici 23 üncü Md. Kapsamında Geçici İşçi Pozisyonlarına Geçirilen	0,0 0	7.656,8	0,0 0	610	03	01	02	32	Yaz Okulu Gelirleri	18.668,7	30.372,5	18.533,0
630	01	03	50	00	Ödül ve İkramiyeler	0,0 0	5.839.749,9	10.574.242,3	610	03	01	02	33	Tezsiz Yüksek Lisans Gelirleri	33.648,65	133.012,8	79.956,5
630	01	03	50	01	Sürekli İşçilerin Ödül ve İkramiyeleri	0,0 0	0,0	87.539,2	610	03	01	02	34	Tezli Yüksek Lisans Gelirleri	3.919,00	2.070,00	0,0
630	01	03	50	03	375 S. KHK'nın Geçici 23 üncü Md. Kapsamında Sürekli İşçi Kadrolarına	0,0 0	5.600.484,1	10.030.480,9	610	03	01	02	35	Doktora Gelirleri	397,00	0,0	0,0
630	01	03	50	04	375 S. KHK'nın Geçici 23 üncü Md. Kapsamında Geçici İşçi Pozisyonlarına Geçirilen	0,0 0	239.265,7	456.222,2	610	03	01	02	38	Yurt Yatak Ücreti Gelirleri	2.750,00	0,0	15.648,0
630	01	04	00	00	Geçici Süreli Çalışanlar	245.691,2	515.732,2	1.063.356,8	610	03	01	02	98	667 S. KHK Kapsamında Tahsil Edilen Eğitim-Öğretim	32.338,40	26.283,2	58.663,5
630	01	04	01	00	Ücretler	245.691,2	0,0	0,0	610	03	01	02	99	Diğer hizmet gelirleri	375,50	1.257,00	9.784,9
630	01	04	01	05	Kısmi Zamanlı Çalışan Öğrencilerin Ücretleri	208.074,6	0,0	0,0	610	03	06	00	00	Kira Gelirleri	1.720,32	803,8	10.882,8
630	01	04	01	06	Ders Ücreti Karşılığında	17.831,8	0,0	0,0	610	03	06	01	00	Taşınmaz Kiraları	1.720,32	803,8	10.882,8
630	01	04	01	90	Diğer Geçici Personele Yapılacak Ödemeler	19.784,7	0,0	0,0	610	03	06	01	01	Lojman Kira Gelirleri	1.720,32	803,8	3.016,9
630	01	04	10	00	Ücretler	0,0	515.732,2	1.063.356,8	610	03	06	01	99	Diğer Taşınmaz Kira Gelirleri	0,00	0,0	7.865,9
630	01	04	10	02	Aday Çırak, Çırak ve Stajyer Öğrencilerin Ücretleri	0,0 0	4.293,0	0,0 0	610	04	00	00	00	Alınan Bağış ve Yardımlar ile Özel Gelirler	657.987,9	0,0	0,0
630	01	04	10	04	Kısmi Zamanlı Çalışan Öğrencilerin Ücretleri	0,0 0	478.953,9	898.981,0	610	04	05	00	00	Proje Yardımları	657.987,9	0,0	0,0
630	01	04	10	05	Ders Ücreti Karşılığında	0,0 0	32.485,3	58.161,0	610	04	05	01	00	Cari	657.987,9	0,0	0,0
630	01	04	10	90	Diğer Geçici Süreli Çalışanlara Yapılacak	0,0 0	0,0	106.214,7	610	04	05	01	02	Özel Bütçeli İdarelerden Alınan Proje Yardımları	656.187,9	0,0	0,0
630	01	05	00	00	Diğer Personel	0,0 0	0,0	15.500,0	610	04	05	01	13	YÖK Burs Destekleri	1.800,00	0,0	0,0
									610	05	00	00	00	Diğer Gelirler	206.097,9	44.145,4	47.686,6
									610	05	01	00	00	Faiz Gelirleri	196.065,8	42.517,3	0,0
									610	05	01	09	00	Diğer Faizler	196.065,8	42.517,3	0,0
									610	05	01	09	03	Mevduat Faizleri	151.825,7	42.517,3	0,0
									610	05	01	09	99	Diğer Faizler	44.240,1	0,0	0,0
									610	05	03	00	00	Para Cezaları	0,00	0,0	321,44

**2022 YILI İDARE FAALİYET RAPORU**  
**KÜTAHYA DUMLUPINAR ÜNİVERSİTESİ**

**FAALİYET SONUÇLARI**

**TABLOSU**

**Kamu İdaresi Kodu**  
**Kamu İdaresi Adı**

**448**  
**KÜTAHYA DUMLUPINAR ÜNİVERSİTESİ**

**Mali Yıl:2022**

Hesap Kodu	Yardımcı Hesap				GİDERİN TÜRÜ	2020 YILI	2021 YILI	2022 YILI	Hesap Kodu	Yardımcı Hesap				İNDİRİM, İADE VE İSKONTONUN TÜRÜ	2020 YILI	2021 YILI	2022 YILI							
	Kod1	Kod2	Kod3	Kod4						Kod1	Kod2	Kod3	Kod4											
630	01	05	10	00	Ücret ve Diğer Ödemeler	0,0	0,0	15.500,00	610	05	03	02	00	İdari Para Cezaları	0,00	0,00	321,44							
630	01	05	10	04	Öğrenci Harçlıkları	0,0	0,0	15.500,00	610	05	03	02	99	Diğer İdari Para Cezaları	0,00	0,00	321,44							
630	02	00	00	00	Sosyal Güvenlik Kurumlarına Devlet Primi Giderleri	29.450.806,82	35.768.913,08	60.722.361,24	610	05	09	00	00	Diğer Çeşitli Gelirler	10.032,06	1.628,09	47.365,2							
630	02	01	00	00	Memurlar	23.701.737,41	26.686.082,57	43.945.821,32	610	05	09	01	00	Diğer Çeşitli Gelirler	10.032,06	1.628,09	47.365,2							
630	02	01	06	00	Sosyal Güvenlik Kurumuna	23.701.737,41	0,0	0,0	610	05	09	01	99	Yukarıda Tanımlanmayan Diğer Çeşitli Gelirler	10.032,06	1.628,09	47.365,2							
630	02	01	06	01	Sosyal Güvenlik Primi Ödemeleri	14.629.831,36	0,0	0,0	<b>İNDİRİM, İADE VE İSKONTO TOPLAMI (C)</b>							<b>1.121.635,81</b>	<b>530.469,92</b>	<b>772.029,82</b>						
630	02	01	06	02	Sağlık Primi Ödemeleri	9.071.906,05	0,0	0,0																
630	02	01	10	00	Sosyal Güvenlik Kurumuna	0,0	26.686.082,57	43.945.821,32																
630	02	01	10	01	Sosyal Güvenlik Primi Ödemeleri	0,0	16.465.785,21	27.076.533,05																
630	02	01	10	02	Sağlık Primi Ödemeleri	0,0	10.220.297,36	16.869.288,27																
630	02	02	00	00	Sözleşmeli Personel	833.541,27	1.022.152,97	2.630.498,91																
630	02	02	06	00	Sosyal Güvenlik Kurumuna	833.541,27	0,0	0,0																
630	02	02	06	01	Sosyal Güvenlik Primi Ödemeleri	527.994,21	0,0	0,0																
630	02	02	06	02	Sağlık Primi Ödemeleri	305.547,06	0,0	0,0																
630	02	02	10	00	Sosyal Güvenlik Kurumuna	0,0	1.022.152,97	2.630.498,91																
630	02	02	10	01	Sosyal Güvenlik Primi Ödemeleri	0,0	646.543,61	1.669.161,90																
630	02	02	10	02	Sağlık Primi Ödemeleri	0,0	375.609,36	961.337,01																
630	02	03	00	00	İşçiler	4.777.220,37	7.817.894,74	13.372.558,41																
630	02	03	04	00	İşsizlik Sigortası Fonuna	427.033,88	0,0	0,0																
630	02	03	04	01	İşsizlik Sigortası Fonuna	427.033,88	0,0	0,0																
630	02	03	06	00	Sosyal Güvenlik Kurumuna	4.350.186,49	0,0	0,0																
630	02	03	06	01	Sosyal Güvenlik Primi Ödemeleri	2.754.971,88	0,0	0,0																
630	02	03	06	02	Sağlık Primi Ödemeleri	1.595.214,61	0,0	0,0																
630	02	03	10	00	Sosyal Güvenlik Kurumuna	0,0	7.122.970,15	12.184.059,31																
630	02	03	10	01	Sosyal Güvenlik Primi Ödemeleri	0,0	4.328.628,83	7.727.188,45																
630	02	03	10	02	Sağlık Primi Ödemeleri	0,0	2.794.341,32	4.456.870,86																
630	02	03	40	00	İşsizlik Sigortası Fonuna	0,0	694.924,59	1.188.499,10																
630	02	03	40	01	İşsizlik Sigortası Fonuna	0,0	694.924,59	1.188.499,10																
630	02	04	00	00	Geçici Süreli Çalışanlar	138.307,77	242.782,80	773.482,60																
630	02	04	06	00	Sosyal Güvenlik Kurumuna	138.307,77	0,0	0,0																

**2022 YILI İDARE FAALİYET RAPORU**  
**KÜTAHYA DUMLUPINAR ÜNİVERSİTESİ**

**FAALİYET SONUÇLARI**

**TABLOSU**

**Kamu İdaresi Kodu**  
**Kamu İdaresi Adı**

448  
KÜTAHYA DUMLUPINAR ÜNİVERSİTESİ

Mali Yıl:2022

Hesap Kodu	Yardımcı Hesap				GİDERİN TÜRÜ	2020 YILI	2021 YILI	2022 YILI
	Kod1	Kod2	Kod3	Kod4				
630	02	04	06	01	Sosyal Güvenlik Primi	104.733,9	0,0	0,0
630	02	04	06	02	Sağlık Primi Ödemeleri	33.573,7	0,0	0,0
630	02	04	10	00	Sosyal Güvenlik Kurumuna	0,0	242.782,8	770.348,1
630	02	04	10	01	Sosyal Güvenlik Primi	0,0	179.395,1	516.632,4
630	02	04	10	02	Sağlık Primi Ödemeleri	0,0	63.387,6	253.715,7
630	02	04	40	00	İşsizlik Sigortası Fonuna	0,0	0,0	3.134,4
630	02	04	40	01	İşsizlik Sigortası Fonuna	0,0	0,0	3.134,4
630	03	00	00	00	Mal ve Hizmet Alım Giderleri	16.663.179,6	26.560.705,1	80.198.720,9
630	03	01	00	00	Üretime Yönelik Mal ve Malzeme Alımları	302.301,5	36.768,6	7.025.001,5
630	03	01	05	00	Kağıt ve Kağıt Ürünleri	1.470,0	0,0	0,0
630	03	01	05	01	Kağıt ve Kağıt Ürünleri	1.470,0	0,0	0,0
630	03	01	09	00	Diğer Mal ve Malzeme	300.831,5	0,0	0,0
630	03	01	09	01	Diğer Mal ve Malzeme	300.831,5	0,0	0,0
630	03	01	90	00	Diğer Üretim Mal ve Malzeme Alımları	0,0	36.768,6	7.025.001,5
630	03	01	90	00	Diğer Üretim Mal ve Malzeme Alımları	0,0	36.768,6	7.025.001,5
630	03	02	00	00	Tüketime Yönelik Mal ve Malzeme Alımları	11.962.689,6	19.770.835,1	56.935.473,2
630	03	02	01	00	Kırtasiye ve Büro Malzemesi	22.731,0	0,0	0,0
630	03	02	01	01	Kırtasiye Alımları	2.470,0	0,0	0,0
630	03	02	01	03	Periyodik Yayın Alımları	7.004,0	0,0	0,0
630	03	02	01	04	Diğer Yayın Alımları	5.000,0	0,0	0,0
630	03	02	01	05	Baskı ve Cilt Giderleri	8.257,0	0,0	0,0
630	03	02	02	00	Su ve Temizlik Malzemesi	78.561,6	0,0	0,0
630	03	02	02	01	Su Alımları	78.561,6	0,0	0,0
630	03	02	03	00	Enerji Alımları	10.146.177,8	0,0	0,0
630	03	02	03	01	Yakacak Alımları	3.661.837,1	0,0	0,0
630	03	02	03	02	Akaryakıt ve Yağ Alımları	149.870,8	0,0	0,0
630	03	02	03	03	Elektrik Alımları	6.334.469,8	0,0	0,0
630	03	02	04	00	Yiyecek, İçecek ve Yem	1.315.867,2	0,0	0,0
630	03	02	04	01	Yiyecek Alımları (Bedelen İşler Dahil)	1.315.867,2	0,0	0,0
630	03	02	05	00	Giyim ve Kuşam Alımları	966,55	0,0	0,0

**2022 YILI İDARE FAALİYET RAPORU**  
**KÜTAHYA DUMLUPINAR ÜNİVERSİTESİ**

**FAALİYET**

**TABLOSU**

**Kamu İdaresi Kodu**  
**Kamu İdaresi Adı**

448  
KÜTAHYA DUMLUPINAR ÜNİVERSİTESİ

Mali Yıl:2022

Hesap Kodu	Yardımcı Hesap				GİDERİN TÜRÜ	2020 YILI	2021 YILI	2022 YILI
	Kod1	Kod2	Kod3	Kod4				
630	02	04	06	01	Sosyal Güvenlik Primi	104.733,9	0,0	0,0
630	02	04	06	02	Sağlık Primi Ödemeleri	33.573,7	0,0	0,0
630	02	04	10	00	Sosyal Güvenlik Kurumuna	0,0	242.782,8	770.348,1
630	02	04	10	01	Sosyal Güvenlik Primi	0,0	179.395,1	516.632,4
630	02	04	10	02	Sağlık Primi Ödemeleri	0,0	63.387,6	253.715,7
630	02	04	40	00	İşsizlik Sigortası Fonuna	0,0	0,0	3.134,4
630	02	04	40	01	İşsizlik Sigortası Fonuna	0,0	0,0	3.134,4
630	03	00	00	00	Mal ve Hizmet Alım Giderleri	16.663.179,6	26.560.705,1	80.198.720,9
630	03	01	00	00	Üretim Yönelik Mal ve	302.301,5	36.768,6	7.025.001,5
630	03	01	05	00	Kağıt ve Kağıt Ürünleri	1.470,0	0,0	0,0
630	03	01	05	01	Kağıt ve Kağıt Ürünleri	1.470,0	0,0	0,0
630	03	01	09	00	Diğer Mal ve Malzeme	300.831,5	0,0	0,0
630	03	01	09	01	Diğer Mal ve Malzeme	300.831,5	0,0	0,0
630	03	01	90	00	Diğer Üretim Mal ve	0,0	36.768,6	7.025.001,5
630	03	01	90	90	Diğer Üretim Mal ve	0,0	36.768,6	7.025.001,5
630	03	02	00	00	Tüketime Yönelik Mal ve	11.962.689,6	19.770.835,1	56.935.473,2
630	03	02	01	00	Kırtasiye ve Büro Malzemesi	22.731,0	0,0	0,0
630	03	02	01	01	Kırtasiye Alımları	2.470,0	0,0	0,0
630	03	02	01	03	Periyodik Yayın Alımları	7.004,0	0,0	0,0
630	03	02	01	04	Diğer Yayın Alımları	5.000,0	0,0	0,0
630	03	02	01	05	Baskı ve Cilt Giderleri	8.257,0	0,0	0,0
630	03	02	02	00	Su ve Temizlik Malzemesi	78.561,6	0,0	0,0
630	03	02	02	01	Su Alımları	78.561,6	0,0	0,0
630	03	02	03	00	Enerji Alımları	10.146.177,8	0,0	0,0
630	03	02	03	01	Yakacak Alımları	3.661.837,1	0,0	0,0
630	03	02	03	02	Akaryakıt ve Yağ Alımları	149.870,8	0,0	0,0
630	03	02	03	03	Elektrik Alımları	6.334.469,8	0,0	0,0
630	03	02	04	00	Yiyecek, İçecek ve Yem	1.315.867,2	0,0	0,0
630	03	02	04	01	Yiyecek Alımları (Bedelen	1.315.867,2	0,0	0,0
630	03	02	05	00	Giyim ve Kuşam Alımları	966,55	0,0	0,0

**2022 YILI İDARE FAALİYET RAPORU**  
**KÜTAHYA DUMLUPINAR ÜNİVERSİTESİ**

**FAALİYET SONUÇLARI**

**TABLOSU**

**Kamu İdaresi Kodu**  
**Kamu İdaresi Adı**

448  
KÜTAHYA DUMLUPINAR ÜNİVERSİTESİ

Mali Yıl:2022

Hesap Kodu	Yardımcı Hesap				GİDERİN TÜRÜ	2020 YILI	2021 YILI	2022 YILI
	Kod1	Kod2	Kod3	Kod4				
630	03	02	70	11	Güvenlik ve Savunmaya Yönelik Makine-Tecizat Alımları	0,0 0	0,0 0	1.339,29
630	03	02	90	00	Diğer Tüketim Mal ve Malzemesi Alımları	0,0 0	11.412,67	41.014,27
630	03	02	90	01	Bahçe Malzemesi Alımları ile Yanım ve Bakım Giderleri	0,0 0	6.903,00	0,0 0
630	03	02	90	90	Diğer Tüketim Mal ve Malzemesi Alımları	0,0 0	4.509,67	41.014,27
630	03	03	00	00	Yolluklar	367.610,05	1.831.628,08	5.284.647,09
630	03	03	01	00	Yurtiçi Geçici Görev Yollukları	200.089,19	0,0 0	0,0 0
630	03	03	01	01	Yurtiçi Geçici Görev Yollukları	200.089,19	0,0 0	0,0 0
630	03	03	02	00	Yurtiçi Sürekli Görev Yollukları	94.312,31	0,0 0	0,0 0
630	03	03	02	01	Yurtiçi Sürekli Görev Yollukları	94.312,31	0,0 0	0,0 0
630	03	03	03	00	Yurtdışı Geçici Görev Yollukları	73.208,55	0,0 0	0,0 0
630	03	03	03	01	Yurtdışı Geçici Görev Yollukları	73.208,55	0,0 0	0,0 0
630	03	03	10	00	Geçici Görev Yollukları	0,0 0	1.715.467,91	5.089.746,25
630	03	03	10	01	Yurtiçi Geçici Görev Yollukları	0,0 0	182.286,65	818.431,96
630	03	03	10	03	Yurtdışı Geçici Görev Yollukları	0,0 0	1.533.181,26	4.271.314,29
630	03	03	20	00	Sürekli Görev Yollukları	0,0 0	116.160,17	194.900,84
630	03	03	20	01	Yurtiçi Sürekli Görev Yollukları	0,0 0	116.160,17	194.900,84
630	03	04	00	00	Görev Giderleri	208.470,19	396.923,23	252.685,04
630	03	04	02	00	Yasal Giderler	195.901,41	0,0 0	0,0 0
630	03	04	02	04	Mahkeme Harç ve Giderleri	195.901,41	0,0 0	0,0 0
630	03	04	03	00	Ödenecek Vergi, Resim, Harçlar ve Benzeri Giderler	11.302,18	0,0 0	0,0 0
630	03	04	03	02	İşletme Ruhsatı Ödemeleri ve Benzeri Giderler	1.688,80	0,0 0	0,0 0
630	03	04	03	90	Diğer Vergi, Resim ve Harçlar ve Benzeri Giderler	9.613,38	0,0 0	0,0 0
630	03	04	09	00	Diğer Görev Giderleri	1.266,60	0,0 0	0,0 0
630	03	04	09	90	Diğer Görev Giderleri	1.266,60	0,0 0	0,0 0
630	03	04	30	00	Ödenecek Vergi, Resim, Harçlar ve Benzeri Giderler	0,0 0	10.790,58	14.590,90
630	03	04	30	02	İşletme Ruhsatı Ödemeleri ve Benzeri Giderler	0,0 0	6.113,72	11.305,72
630	03	04	30	90	Diğer Vergi, Resim ve Harçlar ve Benzeri Giderler	0,0 0	4.676,86	3.285,18
630	03	04	70	00	Mahkeme Harç ve Giderleri	0,0 0	386.132,65	234.129,54
630	03	04	70	01	Mahkeme Harç ve Giderleri	0,0 0	386.132,65	234.129,54

**2022 YILI İDARE FAALİYET RAPORU**  
**KÜTAHYA DUMLUPINAR ÜNİVERSİTESİ**

**FAALİYET SONUÇLARI**

**TABLUSU**

**Mali Yıl:2022**

**Kamu İdaresi Kodu**  
**Kamu İdaresi Adı**

448  
KÜTAHYA DUMLUPINAR ÜNİVERSİTESİ

Hesap Kodu	Yardımcı Hesap				GİDERİN TÜRÜ	2020 YILI	2021 YILI	2022 YILI
	Kod1	Kod2	Kod3	Kod4				
630	03	04	90	00	Diğer Görev Giderleri	0,	0,	3.964,
630	03	04	90	90	Sınıflandırmaya Girmeyen Diğer Görev Giderleri	0,	0,	3.964,
630	03	05	00	00	Hizmet Alımları	3.111.022,	3.501.052,15	8.257.631,
630	03	05	01	00	Müşavir Firma ve Kişilere Hizmet Alımları	167.776,	0,	0,
630	03	05	01	01	Etüt-Proje Bilirkişi Hizmet Alımları	2.745,	0,	0,
630	03	05	01	02	Araştırma ve Geliştirme Hizmet Alımları	107.801,	0,	0,
630	03	05	01	90	Diğer Müşavir Firma ve Kişilere Hizmet Alımları	57.230,	0,	0,
630	03	05	02	00	Haberleşme Giderleri	71.555,	0,	0,
630	03	05	02	01	Posta ve Telgraf Giderleri	9.450,	0,	0,
630	03	05	02	02	Telefon Abonelik ve Kırtasiye Ücretleri	11.786,	0,	0,
630	03	05	02	03	Bilgiye Abonelik Giderleri (İnternet abonelik ücretleri)	32.429,	0,	0,
630	03	05	02	04	Haberleşme Cihazları	15.133,	0,	0,
630	03	05	02	90	Diğer Haberleşme Giderleri	2.754,	0,	0,
630	03	05	03	00	Taşıma Giderleri	3.550,	0,	0,
630	03	05	03	04	Geçiş Ücretleri	3.550,	0,	0,
630	03	05	04	00	Tarifeye Bağlı Ödemeler	154.793,	0,	0,
630	03	05	04	01	İlan Giderleri	99.014,	0,	0,
630	03	05	04	02	Sigorta Giderleri	55.419,	0,	0,
630	03	05	04	90	Diğer Tarifeye Bağlı Ödemeler	360,00	0,	0,
630	03	05	05	00	Kiralar	2.098.412,	0,	0,
630	03	05	05	05	Hizmet Binası Kiralama	10.448,	0,	0,
630	03	05	05	12	Personel Servisi Kiralama	2.086.833,	0,	0,
630	03	05	05	90	Diğer Kiralama Giderleri	1.130,	0,	0,
630	03	05	09	00	Diğer Hizmet Alımları	614.934,	0,	0,
630	03	05	09	03	Kurslara Katılma Giderleri	23.600,	0,	0,
630	03	05	09	90	Diğer Hizmet Alımları	591.334,	0,	0,
630	03	05	10	00	Genel Hizmet Alımları	0,	329.174,	199.496,
630	03	05	10	01	Etüt-Proje Bilirkişi Hizmet Alımları	0,	0,	139.830,
630	03	05	10	02	Araştırma ve Geliştirme Hizmet Alımları	0,	95.000,00	0,

**2022 YILI İDARE FAALİYET RAPORU**  
**KÜTAHYA DUMLUPINAR ÜNİVERSİTESİ**

**FAALİYET SONUÇLARI**

**TABLOSU**

**Kamu İdaresi Kodu**  
**Kamu İdaresi Adı**

448  
KÜTAHYA DUMLUPINAR ÜNİVERSİTESİ

Mali Yıl:2022

Hesap Kodu	Yardımcı Hesap				GİDERİN TÜRÜ	2020 YILI	2021 YILI	2022 YILI
	Kod1	Kod2	Kod3	Kod4				
630	03	05	10	03	Bilgisayar Hizmet Alım Giderleri	0,0	13.290,00	0,0
630	03	05	10	09	Yemek Hizmeti Alım Giderleri	0,0	11.119,00	21.906,97
630	03	05	10	90	Diğer Genel Hizmet Alımları	0,0	209.765,06	37.760,00
630	03	05	20	00	Haberleşme Giderleri	0,0	126.067,28	142.534,18
630	03	05	20	01	Posta ve Telgraf Giderleri	0,0	32.727,33	53.613,06
630	03	05	20	02	Telefon Abonelik ve Kullanım Ücretleri	0,0	44.301,04	42.420,50
630	03	05	20	03	İnternet Erişimi Giderleri	0,0	8.046,90	2.667,43
630	03	05	20	04	Haberleşme Cihazları Ruhsat ve Kullanım Giderleri	0,0	4.992,00	5.133,18
630	03	05	20	90	Diğer Haberleşme Giderleri	0,0	36.000,01	38.700,01
630	03	05	30	00	Taşıma Giderleri	0,0	7.800,00	154.990,64
630	03	05	30	03	Yük Taşıma Giderleri	0,0	0,0	99.471,64
630	03	05	30	04	Geçiş Ücretleri	0,0	7.800,00	50.799,00
630	03	05	30	90	Diğer Taşıma Giderleri	0,0	0,0	4.720,00
630	03	05	40	00	Tarifeye Bağlı Ödemeler	0,0	211.313,76	337.530,91
630	03	05	40	01	İlan Giderleri	0,0	140.979,49	261.881,82
630	03	05	40	02	Sigorta Giderleri	0,0	67.324,27	72.129,09
630	03	05	40	90	Diğer Tarifeye Bağlı Ödemeler	0,0	3.010,00	3.520,00
630	03	05	50	00	Kiralar	0,0	1.656.122,10	3.707.182,32
630	03	05	50	05	Hizmet Binası Kiralama Giderleri	0,0	12.694,28	14.250,92
630	03	05	50	12	Personel Servisi Kiralama Giderleri	0,0	1.643.427,82	3.672.931,40
630	03	05	50	90	Diğer Kiralama Giderleri	0,0	0,0	20.000,00
630	03	05	70	00	Yargılama Giderleri	0,0	75.672,93	11.353,00
630	03	05	70	90	Diğer Yargılama Giderleri	0,0	75.672,93	11.353,00
630	03	05	90	00	Diğer Hizmet Alımları	0,0	1.094.902,02	3.704.543,20
630	03	05	90	01	Yurtiçi Staj ve Öğrenim Giderleri	0,0	0,0	76.039,56
630	03	05	90	03	Kurslara Katılma ve Eğitim Giderleri	0,0	37.770,30	233.253,41
630	03	05	90	90	Sınıflandırmaya Girmeyen Diğer Hizmet Alımları	0,0	1.057.131,72	3.395.250,23
630	03	06	00	00	Temsil ve Tanıtma Giderleri	26.665,83	38.701,54	56.293,14
630	03	06	01	00	Temsil Giderleri	26.665,83	0,0	0,0
630	03	06	01	01	Temsil, Ağılama, Tören, Fuar, Organizasyon Giderleri	26.665,83	0,0	0,0



**2022 YILI İDARE FAALİYET RAPORU**  
**KÜTAHYA DUMLUPINAR ÜNİVERSİTESİ**

**FAALİYET SONUÇLARI**

**TABLOSU**

**Kamu İdaresi Kodu**  
**Kamu İdaresi Adı**

448  
KÜTAHYA DUMLUPINAR ÜNİVERSİTESİ

Mali Yıl:2022

Hesap Kodu	Yardımcı Hesap				GİDERİN TÜRÜ	2020 YILI	2021 YILI	2022 YILI
	Kod1	Kod2	Kod3	Kod4				
630	03	06	10	00	Temsil, Tanıtma ve Ağır lama Giderleri	0,00	38.701,54	53.918,14
630	03	06	10	01	Temsil, Tanıtma ve Ağır lama Giderleri	0,00	38.701,54	53.918,14
630	03	06	20	00	Toplantı ve Organizasyon Giderleri	0,00	0,00	2.375,00
630	03	06	20	01	Toplantı ve Organizasyon Giderleri	0,00	0,00	2.375,00
630	03	07	00	00	Menkul Mal, Gayrimaddi Hak Alım, Bakım ve Onarım Giderleri	673.150,96	952.996,72	2.355.837,62
630	03	07	01	00	Menkul Mal Alım Giderleri	80.377,10	0,00	0,00
630	03	07	01	02	Büro ve İşyeri Makine ve Teçhizat Alımları	66.000,00	0,00	0,00
630	03	07	01	03	Avadanlık ve Yedek Parça Alımları (Bakım sözü bağımsız olara)	584,10	0,00	0,00
630	03	07	01	90	Diğer Dayanıklı Mal ve Malzeme Alımları	13.793,00	0,00	0,00
630	03	07	02	00	Gayri Maddi Hak Alımları	72.027,20	0,00	0,00
630	03	07	02	01	Bilgisayar Yazılım Alımları ve Yazılımları	72.027,20	0,00	0,00
630	03	07	03	00	Bakım ve Onarım Giderleri	520.746,66	0,00	0,00
630	03	07	03	02	Makine Teçhizat Bakım ve Onarım Giderleri	375.669,10	0,00	0,00
630	03	07	03	03	Taşıt Bakım ve Onarım Giderleri	110.689,32	0,00	0,00
630	03	07	03	90	Diğer Bakım ve Onarım Giderleri	34.388,24	0,00	0,00
630	03	07	10	00	Menkul Mal Alım Giderleri	0,00	312.933,68	259.119,01
630	03	07	10	01	Büro ve İşyeri Mal ve Malzeme Alımları	0,00	0,00	215.657,20
630	03	07	10	02	Büro ve İşyeri Makine ve Teçhizat Alımları	0,00	223.679,00	0,00
630	03	07	10	04	Yangından Korunma Malzemeleri Alımları	0,00	1.622,50	0,00
630	03	07	10	90	Diğer Dayanıklı Mal ve Malzeme Alımları	0,00	87.632,18	43.461,81
630	03	07	20	00	Gayri Maddi Hak Alımları	0,00	39.069,80	698.296,01
630	03	07	20	01	Bilgisayar Yazılım Alımları ve Yazılımları	0,00	39.069,80	675.145,02
630	03	07	20	02	Fikri Hak Alımları	0,00	0,00	19.508,75
630	03	07	20	90	Diğer Gayri Maddi Hak Alımları	0,00	0,00	3.642,24
630	03	07	30	00	Bakım ve Onarım Giderleri	0,00	600.993,24	1.398.422,60
630	03	07	30	01	Tefrişat Bakım ve Onarım Giderleri	0,00	1.203,60	0,00
630	03	07	30	02	Makine Teçhizat Bakım ve Onarım Giderleri	0,00	456.627,40	621.697,90
630	03	07	30	03	Taşıt Bakım ve Onarım Giderleri	0,00	130.577,54	585.937,40
630	03	07	30	04	İş Makinası Onarım Giderleri	0,00	0,00	92.040,00

**2022 YILI İDARE FAALİYET RAPORU**  
**KÜTAHYA DUMLUPINAR ÜNİVERSİTESİ**

**FAALİYET**

**TABLOSU**

**Kamu İdaresi Kodu**  
**Kamu İdaresi Adı**

448  
KÜTAHYA DUMLUPINAR ÜNİVERSİTESİ

Mali Yıl:2022

Hesap Kodu	Yardımcı Hesap				GİDERİN TÜRÜ	2020 YILI	2021 YILI	2022 YILI
	Kod1	Kod2	Kod3	Kod4				
630	03	07	30	90	Diğer Bakım ve Onarım Giderleri	0,	12.584,	98.747,
630	03	08	00	00	Gayrimenkul Mal Bakım ve Onarım Giderleri	11.268,58	31.799,	31.152,
630	03	08	01	00	Hizmet Binası Bakım ve Onarım Giderleri	11.268,58	0,	0,
630	03	08	01	01	Büro Bakım ve Onarımı Giderleri	1.899,99	0,	0,
630	03	08	01	90	Diğer Hizmet Binası Bakım ve Onarım Giderleri	9.368,59	0,	0,
630	03	08	10	00	Hizmet Binası Bakım ve Onarım Giderleri	0,	31.799,	31.152,
630	03	08	10	01	Büro Bakım ve Onarımı Giderleri	0,	1.949,97	0,
630	03	08	10	02	Eğitim ve Öğretim Tesisi Giderleri	0,	11.000,	0,
630	03	08	10	90	Diğer Hizmet Binası Bakım ve Onarım Giderleri	0,	18.849,	31.152,
630	05	00	00	00	Cari Transferler	8.716.624,	27.901.358,	22.925.021,5
630	05	01	00	00	Görevlendirme Giderleri	4.689.000,	21.399.013,	9.984.439,
630	05	01	02	00	Sosyal Güvenlik Kurumlarına	4.689.000,	0,	0,
630	05	01	02	05	Sosyal Güvenlik Kurumu na	4.689.000,	0,	0,
630	05	01	20	00	Sosyal Güvenlik Kurumlarına	0,	21.399.013,	9.984.439,
630	05	01	20	02	5510 Sayılı Kanunun 4/c Maddesi Kapsamındaki Sigortalılara Vazife Malüllük Aylıkları İle Bunların Hak Sahiplerine Bağlanacak	0,	19.725.169,	0,
630	05	01	20	05	Sosyal Güvenlik Kurumuna 5434 Sayılı Kanun Kapsamında Emekli İktisadî Kurumlarına	0,	1.673.844,	9.984.439,
630	05	03	00	00	Kar Amacı Gütmeyen Kuruluşlara Yapılan	1.196.513,	3.836.592,	5.706.441,
630	05	03	01	00	Kar Amacı Gütmeyen Kuruluşlara	1.196.513,	0,	0,
630	05	03	01	05	Memurların Öğle Yemeğine Yardım	1.036.000,	0,	0,
630	05	03	01	90	Diğerlerine	160.513,88	0,	0,
630	05	03	10	00	Kar Amacı Gütmeyen Kuruluşlara	0,	3.836.592,	5.706.441,
630	05	03	10	03	Kamu İşveren Kuruluşlarına	0,	11.000,	13.000,
630	05	03	10	05	Memurların Öğle Yemeğine Yardım	0,	1.062.880,	2.025.000,
630	05	03	10	11	Bilimsel Araştırma Projelerinin	0,	0,	12.467,
630	05	03	10	90	Kar Amacı Gütmeyen Diğer Kuruluşlara	0,	2.762.711,	3.655.974,

**2022 YILI İDARE FAALİYET RAPORU**  
**KÜTAHYA DUMLUPINAR ÜNİVERSİTESİ**

**FAALİYET SONUÇLARI**

**TABLOSU**

**Kamu İdaresi Kodu** 448  
**Kamu İdaresi Adı** KÜTAHYA DUMLUPINAR ÜNİVERSİTESİ

**Mali Yıl:2022**

Hesap Kodu	Yardımcı Hesap				GİDERİN TÜRÜ	2020 YILI	2021 YILI	2022 YILI
	Kod1	Kod2	Kod3	Kod4				
630	05	04	00	00	Hanehalkı ve İşletmelere	2.831.110	1.923.492	4.529.391
630	05	04	01	00	Burslar ve Harçlıklar	2.768.079	0,0	0,00
630	05	04	01	01	Yurtdışı Burslar ve Harçlıklar	718.089		0,00
630	05	04	01	02	Yurtdışı Burslar	845.028	0,0	0,00
630	05	04	01	90	Diğer Transferler	1.204.961	0,0	0,00
630	05	04	02	00	Eğitim Amaçlı Diğer	63.030	0,0	0,00
630	05	04	02	01	Eğitim Amaçlı Diğer	63.030	0,0	0,00
630	05	04	10	00	Burslar ve Harçlıklar	0,0	1.725.916	3.561.301
630	05	04	10	01	Yurtdışı Burslar ve Harçlıklar	0,0	881.581	646.780
630	05	04	10	02	Yurtdışı Burslar	0,0	844.334	2.914.521
630	05	04	20	00	Eğitim Amaçlı Diğer	0,0	127.768	580.160
630	05	04	20	01	Parasız Yatılı Öğrenci	0,0	409,00	0,00
630	05	04	20	90	Sınıflandırmaya Girmeyen Eğitim Amaçlı Diğer	0,0	127.359	580.160
630	05	04	90	00	Hane Halkına ve İşletmelere	0,0	69.807	387.929
630	05	04	90	90	Sınıflandırmaya Girmeyen Hane Halkı ve İşletmelere	0,0	69.807	387.929
630	05	06	00	00	Yurtdışına Yapılan	0,0	742.260	2.704.748,
630	05	06	90	00	Yurtdışına Yapılan Diğer	0,0	742.260	2.704.748
630	05	06	90	90	Sınıflandırmaya Girmeyen Diğer Yurtdışı Transferler	0,0	742.260	2.704.748
630	07	00	00	00	Sermaye Transferleri	0,0	12.500	0,00
630	07	01	00	00	Kurum, İşletme ve Hanehalkına Yapılan	0,0	12.500	0,00
630	07	01	10	00	Kamu Teşebbüslerine	0,0	12.500	0,00
630	07	01	10	90	Diğer Teşebbüslere	0,0	12.500	0,00
630	11	00	00	00	Değer ve Miktar Değişimleri	699.254	1.946.047	1.511.796,
630	11	01	00	00	Döviz Mevcudunun Değerlemesinden Oluşan	564.524	1.946.047	1.511.796,
630	11	01	01	00	Proje Özel Hes.Kayıtlı Tut.Değerlemesinden	0,0	1.582.884	1.511.796
630	11	01	99	00	Diğer Döviz Mevcutlarından	564.524	363.163	0,00
630	11	99	00	00	Diğer Değer ve Miktar Değişimleri	134.730	0,0	0,00
630	13	00	00	00	Amortisman Giderleri	4.822.233	12.816.068,26	18.422.734

**2022 YILI İDARE FAALİYET RAPORU**  
**KÜTAHYA DUMLUPINAR ÜNİVERSİTESİ**

**FAALİYET SONUÇLARI**

**TABLOSU**

**Kamu İdaresi Kodu**  
**Kamu İdaresi Adı**

448  
KÜTAHYA DUMLUPINAR ÜNİVERSİTESİ

Mali Yıl:2022

Hesap Kodu	Yardımcı Hesap				GİDERİN TÜRÜ	2020 YILI	2021 YILI	2022 YILI
	Kod1	Kod2	Kod3	Kod4				
630	13	01	00	00	Maddi Duran Varlıkların	4.526.912,4	11.271.184,11	17.637.647,95
630	13	01	01	00	Yer Altı ve Yer Üstü Düzenlerinin Amortisman	569.336,1	569.336,1	569.336,18
630	13	01	02	00	Binaların Amortisman	519.657,2	2.804.042,0	7.190.693,1
630	13	01	03	00	Tesis, Makine ve Cihazların	1.345.665,5	2.530.390,4	2.649.171,4
630	13	01	04	00	Taşıtların Amortisman	218.670,5	229.301,1	203.814,18
630	13	01	05	00	Demirbaşların Amortisman	1.873.582,9	5.138.114,2	7.024.633,0
630	13	02	00	00	Maddi Olmayan Duran Varlıkların Amortisman	295.321,5	1.539.894,9	785.086,41
630	13	02	01	00	Hakların Amortisman	295.321,5	1.539.894,9	785.086,41
630	13	03	00	00	Diğer Duran Varlıkların	0,0	4.989,2	0,00
630	13	03	02	00	Elden Çıkarılacak Maddi Duran Varlıkların	0,0	4.989,2	0,00
630	14	00	00	00	İlk Madde ve Malzeme	2.954.605,4	3.728.956,8	7.272.784,5
630	14	01	00	00	Kırtasiye Malzemeleri	464.820,4	949.241,2	697.643,91
630	14	02	00	00	Beslenme/Gıda Amaçlı ve Mutfakta Kullanılan Tüketim	45.289,0	97.824,1	189.184,74
630	14	03	00	00	Tıbbi ve Laboratuvar Sarf	127.430,2	694.600,5	355.545,53
630	14	04	00	00	Yakıtlar, Yakıt Katkıları ve	471.325,3	72.277,7	454.260,95
630	14	05	00	00	Temizleme Ekipmanları	350.288,0	216.896,7	803.903,39
630	14	06	00	00	Giyecek, Mefruşat ve	123.788,5	169.713,8	752.800,40
630	14	07	00	00	Yiyecek	7.937,56	43.901,7	1.602.371,0
630	14	08	00	00	İçecek	5.181,99	5.731,9	190.996,01
630	14	09	00	00	Canlı Hayvanlar	0,0	0,00	2.876,00
630	14	10	00	00	Zirai Maddeler	72.994,4	14.356,7	99.228,50
630	14	11	00	00	Yem	0,0	0,00	4.800,00
630	14	12	00	00	Bakım Onarım ve Üretim	947.669,5	1.045.306,6	1.309.623,8
630	14	13	00	00	Yedek Parçalar	254.694,5	349.414,7	453.738,95
630	14	14	00	00	Nakil Vasıtaları Lastikleri	7.488,84	20.475,3	72.195,47
630	14	15	00	00	Değişim, Bağış ve Satış	8.801,73	13.099,2	1.592,64
630	14	16	00	00	Spor Malzemeleri Grubu	32.095,2	19.311,0	122.729,96
630	14	17	00	00	Basınçlı Ekipmanlar	14.149,8	475,00	144.132,33

**2022 YILI İDARE FAALİYET RAPORU**  
**KÜTAHYA DUMLUPINAR ÜNİVERSİTESİ**

**FAALİYET**

**TABLOSU**

**Kamu İdaresi Kodu**  
**Kamu İdaresi Adı**

448  
KÜTAHYA DUMLUPINAR ÜNİVERSİTESİ

Mali Yıl:2022

Hesap Kodu	Yardımcı Hesap				GİDERİN TÜRÜ	2020 YILI	2021 YILI	2022 YILI
	Kod1	Kod2	Kod3	Kod4				
630	14	99	00	00	Diğer Tüketim Amaçlı	20.650,	16.330,	15.160,
630	15	00	00	00	Karşılık Giderleri	7.716.941	15.073.709,	41.301.839,
630	15	04	00	00	Kıdem Tazminatı	7.716.941	15.073.709,	41.301.839,
630	20	00	00	00	Silinen Alacaklardan	1.265.961	732.795	286.400,
630	20	01	00	00	Gelirlerden Alacaklardan	1.144.678	719.174	239.856,
630	20	01	03	00	Teşebbüs ve Mülkiyet	826.242,	454.398	236.524,
630	20	01	04	00	Alınan Bağış ve Yardımlar	300.000,	0,	0,
630	20	01	05	00	Diğer Gelirler	18.435,	264.775	3.332,
630	20	02	00	00	Kişilerden Alacaklardan	121.282,	13.620,	46.543,
630	20	02	09	00	Diğer Mevzuat Hükümleri	121.282,	13.620,	46.543,
630	20	02	09	90	Fazla veya Yersiz Olarak Kaydedilen Alacaklar ve	259,61	8.882,	44.616,
630	20	02	09	98	Mahkeme Kararı Uyarınca	92.916,	760,58	1.926,
630	20	02	09	99	Diğer Mevzuat Gereğince	28.106,	3.978,	0,
630	25	00	00	00	Kamu İdarelerine Bedelsiz Olarak Devredilen Mali Olmayan Varlıklardan	0,	0,	21.320,
630	25	02	00	00	Özel Bütçe Kapsamındaki Kamu İdarelerine Bedelsiz Olarak Devredilen Varlıklardan Kaydedilen	0,	0,	21.320,
630	25	02	07	00	Bedelsiz Olarak Devredilen	0,	0,	21.320,
630	30	00	00	00	Proje Kapsamında Yapılan	5.416.536	9.470.914	8.551.577,
630	30	06	00	00	Proje Kapsamında Yapılan	5.416.536	9.470.914	8.551.577,
630	30	06	02	00	Menkul Sermaye Üretim	56.000,	0,	0,
630	30	06	02	01	Müşavir Firma ve Kişilere	56.000,	0,	0,
630	30	06	05	00	Gayrimenkul Sermaye	0,	3.373,	16.655,
630	30	06	05	10	Müşavir Firma ve Kişilere	0,	3.373,	0,
630	30	06	05	90	Diğer Gayrimenkul	0,	0,	16.655,
630	30	06	06	00	Menkul Malların Büyük	99.313,	114.609	125.558,
630	30	06	06	01	Müşavir Firma ve Kişilere	37.322,	0,	0,
630	30	06	06	09	Diğer Giderler	61.991,	0,	0,
630	30	06	06	90	Menkul Malların Diğer	0,	114.609	125.558,

**2022 YILI İDARE FAALİYET RAPORU**  
**KÜTAHYA DUMLUPINAR ÜNİVERSİTESİ**

**FAALİYET SONUÇLARI TABLOSU**

**Kamu İdaresi Kodu** 448  
**Kamu İdaresi Adı** KÜTAHYA DUMLUPINAR ÜNİVERSİTESİ

**Mali Yıl:2022**

Hesap Kodu	Yardımcı Hesap				GİDERİN TÜRÜ	2020 YILI	2021 YILI	2022 YILI
	Kod1	Kod2	Kod3	Kod4				
630	30	06	07	00	Gayrimenkul Büyük Onarım Giderleri	3.502.784,267	8.750.044,0	8.040.856,11
630	30	06	07	01	Müşavir Firma ve Kişilere Ödemeler	150.833,74	0,00	0,00
630	30	06	07	09	Diğer Giderler	3.351.950,52	0,00	0,00
630	30	06	07	10	Müşavir Firma ve Kişilere Ödemeler	0,00	269.453,00	100.000,00
630	30	06	07	20	Malzeme Giderleri	0,00	3.258.810,0	0,00
630	30	06	07	90	Diğer Gayrimenkul Büyük Onarım Giderleri	0,00	5.221.781,0	7.940.856,11
630	30	06	09	00	Diğer Sermaye Giderleri	1.758.438,29	602.887,17	368.507,27
630	30	06	09	02	Yolluk Giderleri	350,00	0,00	0,00
630	30	06	09	09	Diğer Sermaye Giderleri	1.758.088,29	0,00	0,00
630	30	06	09	20	Yolluk Giderleri	0,00	41.893,62	228.626,12
630	30	06	09	90	Diğer Sermaye Giderleri	0,00	560.993,55	139.881,15
630	99	00	00	00	Diğer Giderler	1.983,66	35.504,42	0,38
630	99	99	00	00	Yukarıda Tanımlanamayan Diğer Giderler	1.983,66	35.504,42	0,38
<b>GİDERLER TOPLAMI (A)</b>						<b>270.237.924,91</b>	<b>369.228.434,82</b>	<b>638.565.540,63</b>

	2020 YILI	2021 YILI	2022 YILI		2020 YILI	2021 YILI	2022 YILI
<b>GİDERLER TOPLAMI (A)</b>	<b>270.237.924,9</b>	<b>369.228.434,8</b>	<b>638.565.540,6</b>	<b>NET GELİR (D= (B-C))</b>	<b>293.025.331,30</b>	<b>362.844.842,67</b>	<b>659.585.376,80</b>
<b>GELİRLER TOPLAMI (B)</b>	<b>294.146.967,1</b>	<b>363.375.312,5</b>	<b>660.357.406,6</b>	<b>ENFLASYON DÜZELTMESİ (E)</b>	<b>0,00</b>	<b>0,00</b>	<b>0,00</b>
<b>İNDİRİM İADE İSKONTO TOPLAMI (C)</b>	<b>1.121.635,81</b>	<b>530.469,9</b>	<b>772.029,82</b>	<b>FAALİYET SONUCU [(D+E) - A](+/-)</b>	<b>22.787.406,39</b>	<b>-6.383.592,15</b>	<b>21.019.836,17</b>

**2022 YILI İDARE FAALİYET RAPORU**  
**KÜTAHYA DUMLUPINAR ÜNİVERSİTESİ**

**1.3.ÖZKAYNAK DEĞİŞİM TABLOSU**

**31.12.2022 TARİHİNDE SONA EREN DÖNEME AİT ÖZKAYNAK DEĞİŞİM TABLOSU**

Kamu İdaresi Kodu	2021			2022		
	ÖNCEKİ DÖNEM BAŞI BAKİYESİ	ÖNCEKİ DÖNEM İÇİ HAREKETLER	ÖNCEKİ DÖNEM SONU BAKİYESİ	DÖNEM BAŞI BAKİYESİ	DÖNEM İÇİ HAREKETLER	DÖNEM SONU BAKİYESİ
448 KÜTAHYA DUMLUPINAR ÜNİVERSİTESİ	Yıl: 2022					
NET DEĞER	<b>241.401.083,2</b>	<b>24.135.736,8</b>	<b>265.536.820,0</b>	<b>265.536.820,07</b>	<b>19.003.351,61</b>	<b>284.540.171,68</b>
A- Denge Kayıtları	-7.927.658,74	0,0	-7.927.658,74	-7.927.658,74	0,00	-7.927.658,74
B- Varlık Envanteri	177.330.651,	-46.676,77	177.283.975,2	177.283.975,	296.174,00	177.580.149,
C- Yükümlülük Envanteri	-850.952,73	0,0	-850.952,73	-850.952,73	0,00	-4.850.952,73
Ç- Değer Hareketleri Sonuç Hesabından	0,00	0,0	0,00	0,00	0,00	0,00
D- Enflasyon Düzeltme Farkları						
E- Diğer	96.849.042,7	24.182.413,59	121.031.456,3	121.031.456,	18.707.177,61	139.738.633,
DEĞER HAREKETLERİ	<b>-94.061,40</b>	<b>0,00</b>	<b>-94.061,40</b>	<b>-494.061,40</b>	<b>0,00</b>	<b>-494.061,40</b>
YEDEKLER						
GEÇMİŞ YILLAR OLUMLU FAALİYET SONUÇLARI	<b>741.190.514,8</b>	<b>-24.183.727,14</b>	<b>717.006.787,6</b>	<b>1.042.836.855,65</b>	<b>-18.564.177,52</b>	<b>1.024.272.678,13</b>
GEÇMİŞ YILLAR OLUMSUZ FAALİYET SONUÇLARI	<b>-677.653.386,29</b>	<b>0,00</b>	<b>-677.653.386,29</b>	<b>-1.009.867.046,42</b>	<b>0,00</b>	<b>-1.009.867.046,42</b>
DÖNEM FAALİYET SONUÇLARI	<b>0,00</b>	<b>-.383.592,15</b>	<b>-.383.592,15</b>	<b>0,00</b>	<b>21.019.836,17</b>	<b>21.019.836,17</b>
Muhasebe Politikalarındaki Değişiklikler						

**2022 YILI İDARE FAALİYET RAPORU**  
**KÜTAHYA DUMLUPINAR ÜNİVERSİTESİ**

**1.4.BÜTÇELENEN VE GERÇEKLEŞEN TUTARLARIN KARŞILAŞTIRMA TABLOSU**

Kamu İdaresi Kodu	448 KÜTAHYA DUMLUPINAR ÜNİVERSİTESİ		Yıl: 2022
	Bütçelenen Tutarlar		Gerçekleşen Tutar
	Bütçe Ödeneği / Gelir Tahmini	Nihai Ödenek	
TAHSİLATLAR			
Vergi Gelirleri			
Sosyal Güvenlik Gelirleri			
Teşebbüs ve Mülkiyet Gelirleri	24.940.000,00		59.725.3
Alınan Bağış ve Yardımlar İle Özel Gelirler	354.695.000,00		520.598.
Diğer Gelirler	15.894.000,00		19.935.0
Sermaye Gelirleri			
Alacaklardan Tahsilat			
Red ve İadeler (-)			772.029,82
Toplam Tahsilatlar	395.529.000,00		599.487.1
ÖDEMELER			
Personel Giderleri	278.553.000,00	408.232.819,00	397.417.
Sosyal Güvenlik Kurumlarına Devlet Primi Giderleri	41.800.000,00	62.630.646,00	60.711.3
Mal ve Hizmet Alım Giderleri	28.719.000,00	85.172.479,59	81.207.9
Faiz Giderleri			
Cari Transferler	8.985.000,00	20.612.440,44	20.307.5
Sermaye Giderleri	37.472.000,00	79.559.727,00	41.918.4
Sermaye Transferleri			
Borç Verme			
Yedek Ödenekler			
Toplam Ödemeler	395.529.000,00	656.208.112,03	601.563.0
NET TAHSİLATLAR/ÖDEMELER			



**2022 YILI İDARE FAALİYET RAPORU**  
**KÜTAHYA DUMLUPINAR ÜNİVERSİTESİ**

Kütahya Dumlupınar Üniversitesi muhasebe ve bütçe ödenekleri kayıt işlemlerinin, temel mali tablolarda görüldüğü üzere, ilgili mevzuata ve hesap planlarına uygun olduğu görülmektedir.

## **MALİ DENETİM SONUÇLARI**

Kütahya Dumlupınar Üniversitesi Strateji Geliştirme Daire Başkanlığı Muhasebe Biriminin 1.1.2021-5.9.2022 tarihleri arasındaki mali tabloları ve muhasebe işlemlerinin; mali işlemlerin çeşitliliği, risk içeren mali işlemlerin yoğunluğu, geçmiş yıllara göre harcama tutarlarının değişimi, muhasebe kaydı ile belge tutarlılığı açısından incelenerek, tespit edilen eksiklikler ve bunlara ilişkin çözüm önerileri Muhasebat Kontrolörünce rapor haline getirilerek idaremize gönderilmiştir. Raporda yer alan bulgular ve çözüm önerileri Birimlerimiz ile paylaşılmış olup, uygulamada benzer hata ve yanlışlıkların tekrarlanmaması amaçlanmıştır. 2022 yılında İç Denetim Birimi Başkanlığınca “Taahhüt Evrakı ve Sözleşme Tasarılarının Ön Mali Kontrolü” iş süreci denetim programına alınmıştır, 2022 yılında başlayan denetim programı 2023 yılında devam etmekte olup yıl içerisinde denetimin bitmesi planlanmaktadır. Ayrıca İç Denetim Birimi Başkanlığımızca 2022 Yılı Çalışma Programı kapsamında, harcama birimlerinden gelen talepler doğrultusunda 48 tane mevzuat hükümleri hakkında görüş verilmiştir.

## **B) PERFORMANS BİLGİLERİ**

### **PROGRAM, ALT PROGRAM, FAALİYET BİLGİLERİ**

<b>Program</b>	<b>Alt Program</b>	<b>Faaliyet</b>	<b>Açıklama</b>
<b>ARAŞTIRMA, GELİŞTİRME VE YENİLİK</b>	ARAŞTIRMA ALTYAPILARI	Yükseköğretim Kurumları Araştırma Altyapısı Kurulması ve Geliştirilmesi	6550 Sayılı Araştırma Altyapılarının Desteklenmesine Dair Kanun, 2547 Sayılı Yükseköğretim Kanunu kapsamında faaliyet stratejisi belirlenerek süreç işletilecektir.
<b>ARAŞTIRMA, GELİŞTİRME VE YENİLİK</b>	YÜKSEKÖĞRETİMDE BİLİMSEL ARAŞTIRMA VE GELİŞTİRME	Yükseköğretim Kurumları Temel Araştırma Hizmetleri	6550 Sayılı Araştırma Altyapılarının Desteklenmesine Dair Kanun, 2547 Sayılı Yükseköğretim Kanunu kapsamında faaliyet stratejisi belirlenerek süreç işletilecektir.

**2022 YILI İDARE FAALİYET RAPORU**  
**KÜTAHYA DUMLUPINAR ÜNİVERSİTESİ**

<b>ARAŞTIRMA, GELİŞTİRME VE YENİLİK</b>	YÜKSEKÖĞRETİMDE BİLİMSEL ARAŞTIRMA VE GELİŞTİRME	Yükseköğretim Kurumlarının Bilimsel Araştırma Projeleri	2547 Sayılı Yükseköğretim Kanunu ve Yükseköğretim Kurumları Bilimsel Araştırma Projeleri Hakkında Yönetmelik kapsamında süreç takip edilecektir.
<b>HAYAT BOYU ÖĞRENME</b>	YÜKSEKÖĞRETİM KURUMLARI SÜREKLİ EĞİTİM FAALİYETLERİ	Toplum Hizmetine Sunulan Eğitim Programları, Kurs ve Seminerler	2547 Sayılı Yükseköğretim Kanunu kapsamında: Sürekli Eğitim Merkezi, Dış İlişkiler Koordinatörlüğü, Yabancı Uyruklu Öğrenci Birimi kapsamında yürütülen faaliyetler ve bunlarla birlikte uzaktan eğitim, yurt içi ve yurt dışı projeler ile süreç desteklenmeye devam edilecektir.
<b>HAYAT BOYU ÖĞRENME</b>	YÜKSEKÖĞRETİM KURUMLARI SÜREKLİ EĞİTİM FAALİYETLERİ	Yükseköğretim Kurumları Sosyal Sorumluluk Projeleri	2547 Sayılı Kanun kapsamında Sosyal Sorumluluk Projeleri Koordinatörlüğü tarafından faaliyet planlaması yapılacaktır.
<b>TEDAVİ EDİCİ SAĞLIK</b>	TEDAVİ HİZMETLERİ	Üniversite Genel Hastane Hizmetleri	
<b>YÖNETİM VE DESTEK PROGRAMI</b>	TEFTİŞ, DENETİM VE DANIŞMANLIK HİZMETLERİ	Diğer Teftiş, Denetim ve Danışmanlık Hizmetleri	5018 Sayılı Kamu Mali Yönetimi ve Kontrol Kanunu ve bu kanuna istinaden çıkartılan iç denetime yönelik ikincil mevzuat kapsamında iş ve işlemler yürütülmektedir.
<b>YÖNETİM VE DESTEK PROGRAMI</b>	TEFTİŞ, DENETİM VE DANIŞMANLIK HİZMETLERİ	Hukuki Danışmanlık ve Muhakemat Hizmetleri	2547 sayılı Yüksek Öğretim Kanunu ile 124 sayılı Yükseköğretim Üst Kuruluşları ile Yükseköğretim Kurumlarının İdari Teşkilatı Hakkında Kanun Hükmünde Kararname kapsamında iş ve işlemlerin yürütülmesine devam edilecektir.
<b>YÖNETİM VE DESTEK PROGRAMI</b>	TEFTİŞ, DENETİM VE DANIŞMANLIK HİZMETLERİ	İç Denetim	5018 sayılı Kamu Mali Yönetimi ve Kontrol Kanunu ve bu kanuna istinaden çıkarılan ikincil ve üçüncül mevzuat kapsamında denetim ve danışmanlık hizmeti faaliyetine devam edilecektir.
<b>YÖNETİM VE DESTEK PROGRAMI</b>	TEFTİŞ, DENETİM VE DANIŞMANLIK HİZMETLERİ	Kamuoyu İlişkilerinin Yürütülmesi	Başta Anayasa olmak üzere, 5018 Sayılı Kamu Mali Yönetimi ve Kontrol Kanunu kapsamında şeffaflık ve hesap verebilirlik kavramları gereğince iş ve işlemler yürütülmektedir.
<b>YÖNETİM VE DESTEK PROGRAMI</b>	TEFTİŞ, DENETİM VE DANIŞMANLIK HİZMETLERİ	Kurumsal Uluslararası İşbirliği Faaliyetleri	

**2022 YILI İDARE FAALİYET RAPORU**  
**KÜTAHYA DUMLUPINAR ÜNİVERSİTESİ**

<b>YÖNETİM VE DESTEK PROGRAMI</b>	TEFTİŞ, DENETİM VE DANIŞMANLIK HİZMETLERİ	Teftiş, İnceleme ve Soruşturma	
<b>YÖNETİM VE DESTEK PROGRAMI</b>	ÜST YÖNETİM, İDARİ VE MALİ HİZMETLER	Bilgi Teknolojilerine Yönelik Faaliyetler	2547 Sayılı Yükseköğretim Kanunu, 5809 sayılı Elektronik Haberleşme Kanunu, 5070 sayılı Elektronik İmza Kanunu ile 4734 Sayılı Kamu İhale Kanunu kapsamında bilgi altyapısı oluşturma ve bilgi teknolojileri üretime ve geliştirme faaliyetleri sürdürülecektir.
<b>YÖNETİM VE DESTEK PROGRAMI</b>	ÜST YÖNETİM, İDARİ VE MALİ HİZMETLER	Diğer Destek Hizmetleri	5018 Sayılı Kamu Mali Yönetimi ve Kontrol Kanunu ile 4734 Sayılı Kamu İhale Kanunu, 4735 Sayılı Kamu İhale Sözleşmeleri Kanunu ve Bu Kanunlara istinaden çıkartılan ikincil ve üçüncül mevzuat kapsamında faaliyetler sürdürülecektir.
<b>YÖNETİM VE DESTEK PROGRAMI</b>	ÜST YÖNETİM, İDARİ VE MALİ HİZMETLER	Engellilerin Erişebilirliğinin Sağlanması	2547 Sayılı Yükseköğretim Kanunu ile birlikte 5378 Sayılı engelliler Hakkında Kanun kapsamında faaliyetler yürütülmeye devam edilecektir.
<b>YÖNETİM VE DESTEK PROGRAMI</b>	ÜST YÖNETİM, İDARİ VE MALİ HİZMETLER	Genel Destek Hizmetleri	İlgili mevzuat kapsamında iç ve dış paydaşlarımıza yönelik cari ve sermaye tabanlı hizmetlere devam edilecektir.
<b>YÖNETİM VE DESTEK PROGRAMI</b>	ÜST YÖNETİM, İDARİ VE MALİ HİZMETLER	İnsan Kaynakları Yönetimine İlişkin Faaliyetler	Bilgi yönetimi sistemlerinden de faydalanarak insan kaynakları planlamasında öncelik sıralamasına göre personel istihdamı ve personel verimliliğine yönelik planlamaya devam edilecektir.
<b>YÖNETİM VE DESTEK PROGRAMI</b>	ÜST YÖNETİM, İDARİ VE MALİ HİZMETLER	İnşaat ve Yapı İşlerinin Yürütülmesi	Yatırım projeleri çerçevesinde Kütahya Dumlupınar Üniversitesi bünyesindeki alanların ihtiyaç dahilinde sermaye yatırımı planlamasına devam edilecektir.
<b>YÖNETİM VE DESTEK PROGRAMI</b>	ÜST YÖNETİM, İDARİ VE MALİ HİZMETLER	Özel Kalem Hizmetleri	2547 Sayılı Yükseköğretim Kanunu, 2914 Sayılı Yükseköğretim Personel Kanunu ve 5018 Sayılı Kamu Mali Yönetimi ve Kontrol Kanunu kapsamında faaliyetler sürdürülecektir.

**2022 YILI İDARE FAALİYET RAPORU**  
**KÜTAHYA DUMLUPINAR ÜNİVERSİTESİ**

<b>YÖNETİM VE DESTEK PROGRAMI</b>	ÜST YÖNETİM, İDARİ VE MALİ HİZMETLER	Strateji Geliştirme ve Mali Hizmetler	5018 sayılı Kamu Mali Yönetimi ve Kontrol Kanunu ve bu kanuna istinaden çıkarılan ikincil ve üçüncül mevzuat kapsamında Strateji Geliştirme Daire Başkanlığı görev ve sorumlulukları neticesinde kamu kaynaklarının etili, ekonomik ve verimli kullanılmasına yönelik danışmanlık hizmetine devam edilecektir.
<b>YÖNETİM VE DESTEK PROGRAMI</b>	ÜST YÖNETİM, İDARİ VE MALİ HİZMETLER	Taşınmaz Mal Gelirleriyle Yürütülecek Hizmetler	5018 Sayılı Kanun ve Taşınmaz Mal Yönetmeliği kapsamında faaliyetler yürütülmeye devam edilecektir.
<b>YÖNETİM VE DESTEK PROGRAMI</b>	ÜST YÖNETİM, İDARİ VE MALİ HİZMETLER	Yükseköğretimde Öğrencilere Yönelik İdari Hizmetler	2547 Sayılı Yükseköğretim Kanunu kapsamında faaliyetler yürütülmeye devam edilecektir.
<b>YÜKSEKÖĞRETİM</b>	ÖĞRETİM ELEMANLARINA SAĞLANAN BURS VE DESTEKLER	Araştırma Görevlileri Yurtdışı Araştırma Bursu Hizmetleri	2547 Sayılı Yükseköğretim Kanunu ve Öncelikli Alanlarda Doktora Eğitimi Yapan Araştırma Görevlilerinin Yurt Dışına Gönderilmesi Halinde Verilecek Desteklere İlişkin Usul Ve Esaslar kapsamında faaliyetlere devam edilecektir.
<b>YÜKSEKÖĞRETİM</b>	ÖĞRETİM ELEMANLARINA SAĞLANAN BURS VE DESTEKLER	Öğretim Elemanları Yurtdışı Yabancı Dil Bursu Hizmetleri	2547 Sayılı Yükseköğretim Kanunu ve Yabancı Dil Eğitimi İçin Yurtdışına Gönderilecek Öğretim Elemanlarına Yabancı Dil Kurs Giderlerinin Desteklenmesi Amacıyla Burs Verilmesine İlişkin Usul Ve Esaslar kapsamında faaliyete yönelik strateji oluşturulacaktır
<b>YÜKSEKÖĞRETİM</b>	ÖĞRETİM ELEMANLARINA SAĞLANAN BURS VE DESTEKLER	Öğretim Üyesi Yetiştirme Programı ve Yurtdışı Destek Hizmetleri	2547 Sayılı Yükseköğretim Kanunu ve Öğretim Üyesi Yerleştirme Programlarına İlişkin Esas Ve Usuller kapsamında faaliyet sürdürülecektir.
<b>YÜKSEKÖĞRETİM</b>	ÖN LİSANS EĞİTİMİ, LİSANS EĞİTİMİ VE LİSANSÜSTÜ EĞİTİM	Doktora Öğrencilerine Yönelik Burs Hizmetleri	2547 Sayılı Yükseköğretim Kanunu ve Yükseköğretim Kurulu Tarafından Doktora Programlarına Kayıtlı Öğrencilere Verilecek Burslara İlişkin Usul Ve Esaslar kapsamında faaliyete devam edilecektir

**2022 YILI İDARE FAALİYET RAPORU**  
**KÜTAHYA DUMLUPINAR ÜNİVERSİTESİ**

<b>YÜKSEKÖĞRETİM</b>	ÖN LİSANS EĞİTİMİ, LİSANS EĞİTİMİ VE LİSANSÜSTÜ EĞİTİM	Doktora ve Tıpta Uzmanlık Eğitimi	2547 Sayılı Yükseköğretim Kanunu ve Yükseköğretim Kurumlarının Lisans Düzeyinde Fen Ve Mühendislik Bilimlerinde Zorunlu Uygulamalı Eğitim Gören Öğrencilere Ödenecek Ücretlerin İşsizlik Sigortası Fonundan Karşılanmasına İlişkin Usul Ve Esaslar kapsamında faaliyete yönelik strateji oluşturulacaktır.
<b>YÜKSEKÖĞRETİM</b>	ÖN LİSANS EĞİTİMİ, LİSANS EĞİTİMİ VE LİSANSÜSTÜ EĞİTİM	Fen ve Mühendislik Bilimleri Öğrencilerinin Uygulamalı Eğitimi	2547 Sayılı Yükseköğretim Kanunu ve Yükseköğretim Kurumlarının Lisans Düzeyinde Fen Ve Mühendislik Bilimlerinde Zorunlu Uygulamalı Eğitim Gören Öğrencilere Ödenecek Ücretlerin İşsizlik Sigortası Fonundan Karşılanmasına İlişkin Usul Ve Esaslar kapsamında faaliyete yönelik strateji oluşturulacaktır.
<b>YÜKSEKÖĞRETİM</b>	ÖN LİSANS EĞİTİMİ, LİSANS EĞİTİMİ VE LİSANSÜSTÜ EĞİTİM	Lisans Öğrencilerine Yönelik Burs Hizmetleri	2547 Sayılı Yükseköğretim Kanunu ve Yükseköğretim Kurumlarındaki Lisans Programlarına Kayıtlı Öğrencilere Verilecek Burslara İlişkin Usul Ve Esaslar kapsamında faaliyet sürdürülecektir.
<b>YÜKSEKÖĞRETİM</b>	ÖN LİSANS EĞİTİMİ, LİSANS EĞİTİMİ VE LİSANSÜSTÜ EĞİTİM	Yabancı Uyruklu Öğrenci Programı Kapsamında Yürütülen Hizmetler	2547 Sayılı Yükseköğretim Kanunu ve Yurtdışından Öğrenci Kabulüne İlişkin Esaslar kapsamında Yabancı Uyruklu Öğrenci Birimi tarafından faaliyetlere devam edilecektir.
<b>YÜKSEKÖĞRETİM</b>	ÖN LİSANS EĞİTİMİ, LİSANS EĞİTİMİ VE LİSANSÜSTÜ EĞİTİM	Yükseköğretim Kurumları Açıköğretim	
<b>YÜKSEKÖĞRETİM</b>	ÖN LİSANS EĞİTİMİ, LİSANS EĞİTİMİ VE LİSANSÜSTÜ EĞİTİM	Yükseköğretim Kurumları Bilgi ve Kültürel Kaynaklar ile Sportif Altyapısının Geliştirilmesi Hizmetleri	2547 Sayılı Yükseköğretim Kanunu kapsamında faaliyete devam edilecektir.
<b>YÜKSEKÖĞRETİM</b>	ÖN LİSANS EĞİTİMİ, LİSANS EĞİTİMİ VE LİSANSÜSTÜ EĞİTİM	Yükseköğretim Kurumları Birinci Öğretim	2547 Sayılı Yükseköğretim Kanunu ve 5018 Sayılı Kamu Mali Yönetimi ve Kontrol Kanunu kapsamında süreç yürütülecektir.

**2022 YILI İDARE FAALİYET RAPORU**  
**KÜTAHYA DUMLUPINAR ÜNİVERSİTESİ**

<b>YÜKSEKÖĞRETİM</b>	ÖN LİSANS EĞİTİMİ, LİSANS EĞİTİMİ VE LİSANSÜSTÜ EĞİTİM	Yükseköğretim Kurumları İkinci Öğretim	2547 Sayılı Yükseköğretim Kanunu, 3843 Sayılı Yükseköğretim Kurumlarında İkili Öğretim Yapılması, 2547 Sayılı Yükseköğretim Kanununun Bazı Maddelerinin Değiştirilmesi Ve Bu Kanuna Bir Ek Madde Eklenmesi Hakkında Kanun ve 5018 Sayılı Kamu Mali Yönetimi ve Kontrol Kanunu kapsamında süreç yürütülecektir.
<b>YÜKSEKÖĞRETİM</b>	ÖN LİSANS EĞİTİMİ, LİSANS EĞİTİMİ VE LİSANSÜSTÜ EĞİTİM	Yükseköğretim Kurumları Tezsiz Yüksek Lisans	2547 Sayılı Kanun ve Yükseköğretim Kurumlarında Yürütülen Tezsiz Yüksek Lisans Programlar Uygulama Esas ve Usulleri kapsamında faaliyete devam edilecektir
<b>YÜKSEKÖĞRETİM</b>	ÖN LİSANS EĞİTİMİ, LİSANS EĞİTİMİ VE LİSANSÜSTÜ EĞİTİM	Yükseköğretim Kurumları Uluslararası Ortak Eğitim ve Öğretim Programı	2547 Sayılı Kanun ve Yükseköğretim Kurumlarının Yurtdışı Yükseköğretim Kurumlarıyla Ortak Eğitim Öğretim Programlarına Dair Yönetmelik kapsamında faaliyet stratejisi oluşturulacaktır
<b>YÜKSEKÖĞRETİM</b>	ÖN LİSANS EĞİTİMİ, LİSANS EĞİTİMİ VE LİSANSÜSTÜ EĞİTİM	Yükseköğretim Kurumları Uzaktan Eğitim	2547 Sayılı Yükseköğretim Kanunu ve Yükseköğretim Kurumlarında Uzaktan Öğretime İlişkin Usul Ve Esaslar kapsamında faaliyetlere devam edilecektir.
<b>YÜKSEKÖĞRETİM</b>	ÖN LİSANS EĞİTİMİ, LİSANS EĞİTİMİ VE LİSANSÜSTÜ EĞİTİM	Yükseköğretim Kurumları Yaz Okulları	2547 Sayılı Yükseköğretim Kanunu ve Yükseköğretim Kurumlarında Yürütülen Yaz Okulları Programları Uygulama Esas Ve Usulleri kapsamında süreç yürütülecektir.
<b>YÜKSEKÖĞRETİM</b>	YÜKSEKÖĞRETİMDE ÖĞRENCİ YAŞAMI	Yükseköğretimde Barınma Hizmetleri	2547 sayılı Yükseköğretim Kanunu, 5102 sayılı Yüksek Öğrenim Öğrencilerine Burs, Kredi Verilmesine İlişkin Kanun ve 6082 sayılı Yükseköğrenim Kredi ve Yurtlar Kurumu Kanunu ve Bazı Kanunlarda Değişiklik Yapılması Hakkında Kanun kapsamında faaliyetlere devam edilecektir.
<b>YÜKSEKÖĞRETİM</b>	YÜKSEKÖĞRETİMDE ÖĞRENCİ YAŞAMI	Yükseköğretimde Beslenme Hizmetleri	2547 Sayılı Yükseköğretim Kanunu ve Sağlık, Sağlıkla İlgili Veya İlişkili Programlarda Eğitim Ve Öğretime Başlanması Ve Sürdürülmesi İçin Asgari Koşullar Genel İlkeler kapsamında hizmet sunulacaktır.
<b>YÜKSEKÖĞRETİM</b>	YÜKSEKÖĞRETİMDE ÖĞRENCİ YAŞAMI	Yükseköğretimde Kültür ve Spor Hizmetleri	2547 Sayılı Yükseköğretim Kanunu ve Yükseköğretim Kurumları, Mediko-Sosyal Sağlık, Kültür Ve Spor İşleri Dairesi Uygulama Yönetmeliği kapsamında hizmet sunulmaya devam edilecektir.

**2022 YILI İDARE FAALİYET RAPORU**  
**KÜTAHYA DUMLUPINAR ÜNİVERSİTESİ**

<b>YÜKSEKÖĞRETİM</b>	YÜKSEKÖĞRETİMDE ÖĞRENCİ YAŞAMI	Yükseköğretimde Öğrenci Yaşamına İlişkin Diğer Hizmetler	2547 Sayılı Kanun kapsamında hizmet sunulmaya devam edilecektir.
<b>YÜKSEKÖĞRETİM</b>	YÜKSEKÖĞRETİMDE ÖĞRENCİ YAŞAMI	Yükseköğretimde Sağlık Hizmetleri	Sağlık Kültür ve Spor Daire Başkanlığı bünyesinde Mediko - Sosyal hizmetine devam edilecektir.

**2022 YILI İDARE FAALİYET RAPORU**  
**KÜTAHYA DUMLUPINAR ÜNİVERSİTESİ**

**FAALİYETLER DÜZEYİNDE KÜTAHYA DUMLUPINAR ÜNİVERSİTESİ 2022 YILI ÖDENEK ve HARCAMA VERİLERİ**

PROGRAM SINIFLANDIRMASI	2022				
	Ödenek (TL)	Yılsonu Toplam Ödenek (TL)	Gerçekleşme (TL)	Gerçekleşme/Ödenek (%)	Gerçekleşme/ Toplam Ödenek (%)
<b>ARAŞTIRMA, GELİŞTİRME VE YENİLİK</b>	<b>1.750.000</b>	<b>13.452.000</b>	<b>13.452.000</b>	<b>769</b>	<b>100</b>
<b>ARAŞTIRMA ALTYAPILARI</b>	1.000.000	6.500.000	6.500.000	650	100
<i>Yükseköğretim Kurumları Araştırma Altyapısı Kurulması ve Geliştirilmesi</i>	1.000.000	6.500.000	6.500.000	650	100
<b>YÜKSEKÖĞRETİMDE BİLİMSEL ARAŞTIRMA VE GELİŞTİRME</b>	750.000	6.952.000	6.952.000	927	100
<i>Yükseköğretim Kurumlarının Bilimsel Araştırma Projeleri</i>	750.000	6.952.000	6.952.000	927	100
<b>TEDAVİ EDİCİ SAĞLIK</b>	<b>22.000</b>	<b>22.000</b>	<b>0</b>	<b>0</b>	<b>0</b>
<b>TEDAVİ HİZMETLERİ</b>	22.000	22.000	0	0	0
<i>Üniversite Genel Hastane Hizmetleri</i>	22.000	22.000	0	0	0
<b>YÜKSEKÖĞRETİM</b>	<b>338.608.000</b>	<b>541.764.210</b>	<b>488.098.562</b>	<b>144</b>	<b>90</b>
<b>ÖĞRETİM ELEMANLARINA SAĞLANAN BURS VE DESTEKLER</b>	0	140.955	58.907	#YOK	42
<i>Öğretim Üyesi Yetiştirme Programı ve Yurtdışı Destek Hizmetleri</i>	0	140.955	58.907	#YOK	42
<b>ÖN LİSANS EĞİTİMİ, LİSANS EĞİTİMİ VE LİSANSÜSTÜ EĞİTİM</b>	317.980.000	504.217.095	456.648.257	144	91
<i>Doktora Öğrencilerine Yönelik Burs Hizmetleri</i>	0	398.320	306.890	#YOK	77
<i>Doktora ve Tıpta Uzmanlık Eğitimi</i>	11.998.000	17.146.303	17.062.471	142	100



**2022 YILI İDARE FAALİYET RAPORU**  
**KÜTAHYA DUMLUPINAR ÜNİVERSİTESİ**

<i>Fen ve Mühendislik Bilimleri Öğrencilerinin Uygulamalı Eğitimi</i>	0	654.488	649.680	#YOK	99
<i>Lisans Öğrencilerine Yönelik Burs Hizmetleri</i>	0	321.750	245.750	#YOK	76
<i>Yükseköğretim Kurumları Bilgi ve Kültürel Kaynaklar ile Sportif Altyapının Geliştirilmesi Hizmetleri</i>	17.451.000	26.234.464	11.175.047	64	43
<i>Yükseköğretim Kurumları Birinci Öğretim</i>	273.131.000	428.185.015	404.169.515	148	94
<i>Yükseköğretim Kurumları İkinci Öğretim</i>	11.864.000	14.886.110	12.668.303	107	85
<i>Yükseköğretim Kurumları Tezsiz Yüksek Lisans</i>	309.000	12.248.750	9.263.385	2.998	76
<i>Yükseköğretim Kurumları Yaz Okulları</i>	3.227.000	4.141.895	1.107.217	34	27
<b>YÜKSEKÖĞRETİMDE ÖĞRENCİ YAŞAMI</b>	<b>20.628.000</b>	<b>37.406.160</b>	<b>31.391.398</b>	<b>152</b>	<b>84</b>
<i>Yükseköğretimde Barınma Hizmetleri</i>	543.000	1.043.000	1.042.466	192	100
<i>Yükseköğretimde Beslenme Hizmetleri</i>	5.038.000	14.257.100	13.838.003	275	97
<i>Yükseköğretimde Kültür ve Spor Hizmetleri</i>	1.520.000	1.630.000	1.602.839	105	98
<i>Yükseköğretimde Öğrenci Yaşamına İlişkin Diğer Hizmetler</i>	13.322.000	20.271.060	14.709.274	110	73
<i>Yükseköğretimde Sağlık Hizmetleri</i>	205.000	205.000	198.816	97	97
<b>YÖNETİM VE DESTEK PROGRAMI</b>	<b>55.149.000</b>	<b>100.969.902</b>	<b>100.012.525</b>	<b>181</b>	<b>99</b>
<b>TEFTİŞ, DENETİM VE DANIŞMANLIK HİZMETLERİ</b>	<b>1.425.000</b>	<b>2.712.765</b>	<b>2.709.941</b>	<b>190</b>	<b>100</b>
<i>Hukuki Danışmanlık ve Muhakemat Hizmetleri</i>	903.000	2.069.360	2.066.537	229	100
<i>İç Denetim</i>	522.000	643.405	643.404	123	100

**2022 YILI İDARE FAALİYET RAPORU**  
**KÜTAHYA DUMLUPINAR ÜNİVERSİTESİ**

<b>ÜST YÖNETİM, İDARİ VE MALİ HİZMETLER</b>	53.724.000	98.257.137	97.302.584	181	99
<i>Diğer Destek Hizmetleri</i>	1.651.000	155.183	155.181	9	100
<i>Engellilerin Erişilebilirliğinin Sağlanması</i>	150.000	600.000	229.892	153	38
<i>Genel Destek Hizmetleri</i>	12.374.000	22.134.934	21.875.655	177	99
<i>İnşaat ve Yapı İşlerinin Yürütülmesi</i>	8.654.000	13.713.640	13.702.144	158	100
<i>İnsan Kaynakları Yönetimine İlişkin Faaliyetler</i>	14.424.000	36.787.313	36.622.109	254	100
<i>Özel Kalem Hizmetleri</i>	4.067.000	6.277.428	6.276.536	154	100
<i>Strateji Geliştirme ve Mali Hizmetler</i>	2.106.000	2.974.641	2.968.090	141	100
<i>Taşınmaz Mal Gelirleriyle Yürütülecek Hizmetler</i>	1.340.000	1.340.000	1.214.753	91	91
<i>Yükseköğretimde Öğrencilere Yönelik İdari Hizmetler</i>	8.958.000	14.273.998	14.258.223	159	100
<b>GENEL TOPLAM</b>	<b>395.529.000</b>	<b>656.208.112</b>	<b>601.563.087</b>	<b>152</b>	<b>92</b>

**2022 YILI İDARE FAALİYET RAPORU**  
**KÜTAHYA DUMLUPINAR ÜNİVERSİTESİ**

**EKONOMİK SINIFLANDIRMA DÜZEYİNDE KÜTAHYA DUMLUPINAR ÜNİVERSİTESİ 2022 YILI ÖDENEK ve HARCAMA VERİLERİ**

EKONOMİK KOD	BAŞLANGIÇ ÖDENEĞİ				YILSONU TOPLAM ÖDENEK				GERÇEKLEŞME			
	HİZMET PROGRAMLARI TOPLAM	YÖNETİM VE DESTEK PROGRAMI	PROGRAM DIŞI GİDERLER	TOPLAM	HİZMET PROGRAMLARI TOPLAM	YÖNETİM VE DESTEK PROGRAMI	PROGRAM DIŞI GİDERLER	TOPLAM	HİZMET PROGRAMLARI TOPLAM	YÖNETİM VE DESTEK PROGRAMI	PROGRAM DIŞI GİDERLER	TOPLAM
<i>Personel Giderleri</i>	243.108.000	35.445.000		278.553.000	348.908.347	59.324.472		408.232.819	338.114.576	59.303.227		397.417.803
<i>Sosyal Güvenlik Kurumuna Devlet Primi Giderleri</i>	35.827.000	5.973.000		41.800.000	52.544.893	10.085.753		62.630.646	50.625.571	10.085.744		60.711.316
<i>Mal ve Hizmet Alım Giderleri</i>	24.719.000	4.000.000		28.719.000	74.046.685	11.125.795		85.172.480	70.515.146	10.692.845		81.207.991
<i>Faiz Giderleri</i>				0				0				0
<i>Cari Transferler</i>	0	8.985.000		8.985.000	1.374.558	19.237.882		20.612.440	1.202.320	19.105.217		20.307.537
<i>Sermaye Giderleri</i>	36.726.000	746.000		37.472.000	78.363.727	1.196.000		79.559.727	41.092.950	825.491		41.918.441
<i>Sermaye Transferleri</i>				0				0				0
<i>Borç Verme</i>				0				0				0
<i>Yedek Ödenekler</i>				0				0				0
<b>BÜTÇE İÇİ TOPLAM KAYNAK</b>	<b>340.380.000</b>	<b>55.149.000</b>	<b>0</b>	<b>395.529.000</b>	<b>555.238.210</b>	<b>100.969.902</b>	<b>0</b>	<b>656.208.112</b>	<b>501.550.562</b>	<b>100.012.525</b>	<b>0</b>	<b>601.563.087</b>
<i>Döner Sermaye</i>				0				0				0
<i>Özel Hesap</i>				0				0				0
<i>Diğer Bütçe Dışı Kaynak</i>				0				0				0
<b>BÜTÇE DIŞI TOPLAM KAYNAK</b>	<b>0</b>	<b>0</b>	<b>0</b>	<b>0</b>	<b>0</b>	<b>0</b>	<b>0</b>	<b>0</b>	<b>0</b>	<b>0</b>	<b>0</b>	<b>0</b>
<b>GENEL TOPLAM</b>	<b>340.380.000</b>	<b>55.149.000</b>	<b>0</b>	<b>395.529.000</b>	<b>555.238.210</b>	<b>100.969.902</b>	<b>0</b>	<b>656.208.112</b>	<b>501.550.562</b>	<b>100.012.525</b>	<b>0</b>	<b>601.563.087</b>

**2022 YILI İDARE FAALİYET RAPORU**  
**KÜTAHYA DUMLUPINAR ÜNİVERSİTESİ**

**BİRİM DÜZEYİNDE KÜTAHYA DUMLUPINAR ÜNİVERSİTESİ 2022 YILI ÖDENEK ve HARCAMA VERİLERİ**

Gelirler				Açıklama	2022		
I	II	III	IV		Gelir Tahmini (TL)	Yılsonu Gerçekleşme (TL)	Gerçekleşme/Gelir Tahmini (%)
<b>03</b>				<b>Teşebbüs ve Mülkiyet Gelirleri</b>	<b>24.940.000</b>	<b>59.001.056</b>	<b>236,6</b>
03	1	1	01	Şartname, Basılı Evrak, Form Satış Gelirleri	6.000	90	1,5
03	1	2	04	Kurs, Toplantı, Seminer, Eğitim vb. Faaliyet Gelirleri	0	20.126	#YOK
03	1	2	29	Birinci Öğretimden Elde Edilen Gelirler	1.183.000	11.024.996	932,0
03	1	2	30	Sınav, Kayıt ve Bunlara İlişkin Diğer Hizmet Gelirleri	0	-11.400	#YOK
03	1	2	31	İkinci Öğretimden Elde Edilen Gelirler	13.182.000	13.681.375	103,8
03	1	2	32	Yaz Okulu Gelirleri	3.227.000	1.162.474	36,0
03	1	2	33	Tezsiz Yüksek Lisans Gelirleri	441.000	18.316.550	4.153,4
03	1	2	34	Tezli Yüksek Lisans Gelirleri	646.000	2.118.578	328,0
03	1	2	35	Doktora Gelirleri	24.000	351.298	1.463,7
03	1	2	38	Yurt Yatak Ücreti Gelirleri	2.352.000	2.573.925	109,4
03	1	2	53	Eğitim Hizmetlerine İlişkin Gelirler	0	67.544	#YOK
03	1	2	55	Kültürel Hizmetlere İlişkin Gelirler	0	6.130	#YOK
03	1	2	98	667 Sayılı KHK Kapsamında Tahsil Edilen Eğitim-Öğretim Ücretleri	0	14.666	#YOK
03	1	2	99	Diğer hizmet gelirleri	2.539.000	6.142.231	241,9
03	6	1	01	Lojman Kira Gelirleri	194.000	382.180	197,0
03	6	1	99	Diğer Taşınmaz Kira Gelirleri	1.146.000	1.431.159	124,9
03	6	3	02	İrtifak Hakkı Gelirleri	0	1.719.134	#YOK
<b>04</b>				<b>Alınan Bağış ve Yardımlar ile Özel Gelirler</b>	<b>354.695.000</b>	<b>520.598.710</b>	<b>146,8</b>
04	2	1	01	Hazine Yardımı	319.043.000	475.859.590	149,2
04	2	2	01	Hazine Yardımı	35.652.000	44.132.000	123,8

**2022 YILI İDARE FAALİYET RAPORU**  
**KÜTAHYA DUMLUPINAR ÜNİVERSİTESİ**

04	5	1	10	YÖK Öğretim Üyesi Yetiştirme Programı Destekleri	0	10.000	#YOK
04	5	1	13	YÖK Burs Destekleri	0	597.120	#YOK
04	5	2	02	Özel Bütçeli İdarelerden Alınan Proje Yardımları	0	0	#YOK
<b>05</b>				<b>Diğer Gelirler</b>	<b>15.894.000</b>	<b>19.887.352</b>	<b>125,1</b>
05	1	9	01	Kişilerden Alacaklar Faizleri	1.000	38.369	3.836,9
05	1	9	03	Mevduat Faizleri	0	4.753	#YOK
05	1	9	99	Diğer Faizler	2.000	85.119	4.256,0
05	2	6	16	Araştırma Projeleri Gelirleri Payı	175.000	1.122.408	641,4
05	3	2	99	Diğer İdari Para Cezaları	0	59.365	#YOK
05	9	1	01	İrat Kaydedilecek Nakdi Teminatlar	1.000	219.090	21.909,0
05	9	1	03	İrat Kaydedilecek Teminat Mektupları	0	194.310	#YOK
05	9	1	06	Kişilerden Alacaklar	1.142.000	484.484	42,4
05	9	1	19	Öğrenci Katkı Payı Telif Gelirleri	12.566.000	8.904.283	70,9
05	9	1	30	2547 Sayılı Kanunun Geçici 74 üncü Maddesi Kapsamındaki Gelirler	0	654.490	#YOK
05	9	1	99	Yukarıda Tanımlanmayan Diğer Çeşitli Gelirler	2.007.000	8.120.682	404,6
<b>Toplam</b>					<b>395.529.000</b>	<b>599.487.118</b>	<b>151,6</b>

KURUMSAL SINIFLANDIRMA	2022				
	Ödenek (TL)	Yılsonu Toplam Ödenek (TL)	Gerçekleşme (TL)	Gerçekleşme/Ödenek (%)	Gerçekleşme/Toplam Ödenek (%)
<b>MİMARLIK FAKÜLTESİ</b>	1.996.143	4.621.655	4.516.456	226	98
<b>KÜTAHYA TEKNİK BİLİMLER MESLEK YÜKSEKOKULU</b>	8.609.410	11.750.640	11.642.398	135	99
<b>İSLAMİ İLİMLER FAKÜLTESİ</b>	7.949.934	12.713.021	12.639.647	159	99
<b>YABANCI DİLLER YÜKSEKOKULU</b>	9.140.110	11.673.829	11.524.899	126	99

**2022 YILI İDARE FAALİYET RAPORU**  
**KÜTAHYA DUMLUPINAR ÜNİVERSİTESİ**

<b>KÜTAHYA SOSYAL BİLİMLER MESLEK YÜKSEKOKULU</b>	6.047.755	9.554.742	9.338.370	154	98
<b>KÜTAHYA GÜZEL SANATLAR MESLEK YÜKSEKOKULU</b>	4.836.962	6.386.529	6.369.688	132	100
<b>KÜTAHYA UYGULAMALI BİLİMLER FAKÜLTESİ</b>	3.779.767	7.450.010	7.021.651	186	94
<b>LİSANSÜSTÜ EĞİTİM ENSTİTÜSÜ</b>	12.188.000	29.419.286	26.395.323	217	90
<b>SPOR BİLİMLERİ FAKÜLTESİ</b>	7.279.600	10.897.150	10.878.838	149	100
<b>FEN-EDEBİYAT FAKÜLTESİ</b>	32.046.666	40.402.283	40.198.967	125	99
<b>MÜHENDİSLİK FAKÜLTESİ</b>	36.961.936	44.954.345	44.472.678	120	99
<b>SİMAV TEKNOLOJİ FAKÜLTESİ</b>	8.076.448	11.669.237	11.370.040	141	97
<b>SİMAV TEKNİK EĞİTİM FAKÜLTESİ</b>	31.788	3.503	3.503	11	100
<b>ENFORMATİK BÖLÜMÜ</b>	692.000	1.050.580	1.050.578	152	100
<b>EĞİTİM FAKÜLTESİ</b>	13.002.880	19.360.468	19.243.687	148	99
<b>İKTİSADİ VE İDARİ BİLİMLER FAKÜLTESİ</b>	32.138.881	37.760.893	36.883.285	115	98
<b>GÜZEL SANATLAR FAKÜLTESİ</b>	7.862.695	13.169.779	13.147.121	167	100
<b>TAVŞANLI UYGULAMALI BİLİMLER FAKÜLTESİ</b>	2.208.748	4.803.791	4.710.875	213	98
<b>BEDEN EĞİTİMİ VE SPOR YÜKSEKOKULU</b>	0	0	0	#YOK	#YOK
<b>ALTINTAŞ MESLEK YÜKSEKOKULU</b>	3.114.377	4.243.439	4.205.684	135	99
<b>ASLANAPA MESLEK YÜKSEKOKULU</b>	145.827	200.683	200.682	138	100
<b>ÇAVDARHİSAR MESLEK YÜKSEKOKULU</b>	483.990	1.056.730	1.029.368	213	97
<b>DOMANIÇ MESLEK YÜKSEKOKULU</b>	2.570.007	3.663.987	3.629.040	141	99
<b>DUMLUPINAR MESLEK YÜKSEKOKULU</b>	375.677	1.287.000	1.269.362	338	99
<b>EMET MESLEK YÜKSEKOKULU</b>	3.477.142	4.942.362	4.925.250	142	100
<b>GEDİZ MESLEK YÜKSEKOKULU</b>	6.008.178	8.557.222	8.524.004	142	100
<b>HİSARCIK MESLEK YÜKSEKOKULU</b>	2.690.930	4.727.980	4.683.860	174	99
<b>PAZARLAR MESLEK YÜKSEKOKULU</b>	1.989.660	4.027.321	4.019.513	202	100

**2022 YILI İDARE FAALİYET RAPORU**  
**KÜTAHYA DUMLUPINAR ÜNİVERSİTESİ**

<i>SİMAV MESLEK YÜKSEKOKULU</i>	5.567.843	7.485.377	7.452.759	134	100
<i>ŞAPHANE MESLEK YÜKSEKOKULU</i>	2.710.652	4.131.724	4.105.063	151	99
<i>TAVŞANLI MESLEK YÜKSEKOKULU</i>	5.561.755	7.915.464	7.903.250	142	100
<i>ÖZEL KALEM (REKTÖRLÜK)</i>	5.824.000	21.804.178	21.423.193	368	98
<i>ÖZEL KALEM (GENEL SEKRETERLİK)</i>	6.445.000	19.670.350	19.625.108	305	100
<i>İDARİ VE MALİ İŞLER DAİRE BAŞKANLIĞI</i>	42.235.929	108.410.662	106.976.492	253	99
<i>PERSONEL DAİRE BAŞKANLIĞI</i>	19.282.000	19.269.544	19.125.578	99	99
<i>KÜTÜPHANE VE DOKÜMANTASYON DAİRE BAŞKANLIĞI</i>	3.451.000	7.220.907	7.068.192	205	98
<i>SAĞLIK, KÜLTÜR VE SPOR DAİRE BAŞKANLIĞI</i>	27.431.000	50.639.569	44.800.597	163	88
<i>BİLGİ İŞLEM DAİRE BAŞKANLIĞI</i>	4.544.000	8.920.463	8.914.360	196	100
<i>YAPI İŞLERİ VE TEKNİK DAİRE BAŞKANLIĞI</i>	48.759.000	80.540.040	43.010.966	88	53
<i>ÖĞRENCİ İŞLERİ DAİRE BAŞKANLIĞI</i>	1.812.000	2.240.125	2.228.133	123	99
<i>STRATEJİ GELİŞTİRME DAİRE BAŞKANLIĞI</i>	5.296.310	5.541.883	2.968.090	56	54
<i>HUKUK MÜŞAVİRLİĞİ</i>	903.000	2.069.360	2.066.537	229	100
<b>GENEL TOPLAM</b>	<b>395.529.000</b>	<b>656.208.112</b>	<b>601.563.087</b>	<b>152</b>	<b>92</b>

**2022 YILI İDARE FAALİYET RAPORU**  
**KÜTAHYA DUMLUPINAR ÜNİVERSİTESİ**

**EKONOMİK SINIFLANDIRMA DÜZEYİNDE KÜTAHYA DUMLUPINAR ÜNİVERSİTESİ 2022 YILI GELİR GERÇEKLEŞME VERİLERİ**

Gelirler				Açıklama	2022		
I	II	III	IV		Gelir Tahmini (TL)	Yılsonu Gerçekleşme (TL)	Gerçekleşme/Gelir Tahmini (%)
<b>03</b>				<b>Teşebbüs ve Mülkiyet Gelirleri</b>	<b>24.940.000</b>	<b>59.001.056</b>	<b>236,6</b>
03	1	1	01	Şartname, Basılı Evrak, Form Satış Gelirleri	6.000	90	1,5
03	1	2	04	Kurs, Toplantı, Seminer, Eğitim vb. Faaliyet Gelirleri	0	20.126	#YOK
03	1	2	29	Birinci Öğretimden Elde Edilen Gelirler	1.183.000	11.024.996	932,0
03	1	2	30	Sınav, Kayıt ve Bunlara İlişkin Diğer Hizmet Gelirleri	0	-11.400	#YOK
03	1	2	31	İkinci Öğretimden Elde Edilen Gelirler	13.182.000	13.681.375	103,8
03	1	2	32	Yaz Okulu Gelirleri	3.227.000	1.162.474	36,0
03	1	2	33	Tezsiz Yüksek Lisans Gelirleri	441.000	18.316.550	4.153,4
03	1	2	34	Tezli Yüksek Lisans Gelirleri	646.000	2.118.578	328,0
03	1	2	35	Doktora Gelirleri	24.000	351.298	1.463,7
03	1	2	38	Yurt Yatak Ücreti Gelirleri	2.352.000	2.573.925	109,4
03	1	2	53	Eğitim Hizmetlerine İlişkin Gelirler	0	67.544	#YOK
03	1	2	55	Kültürel Hizmetlere İlişkin Gelirler	0	6.130	#YOK
03	1	2	98	667 Sayılı KHK Kapsamında Tahsil Edilen Eğitim-Öğretim Ücretleri	0	14.666	#YOK
03	1	2	99	Diğer hizmet gelirleri	2.539.000	6.142.231	241,9
03	6	1	01	Lojman Kira Gelirleri	194.000	382.180	197,0
03	6	1	99	Diğer Taşınmaz Kira Gelirleri	1.146.000	1.431.159	124,9
03	6	3	02	İrtifak Hakkı Gelirleri	0	1.719.134	#YOK
<b>04</b>				<b>Alınan Bağış ve Yardımlar ile Özel Gelirler</b>	<b>354.695.000</b>	<b>520.598.710</b>	<b>146,8</b>
04	2	1	01	Hazine Yardımı	319.043.000	475.859.590	149,2
04	2	2	01	Hazine Yardımı	35.652.000	44.132.000	123,8



**2022 YILI İDARE FAALİYET RAPORU**  
**KÜTAHYA DUMLUPINAR ÜNİVERSİTESİ**

04	5	1	10	YÖK Öğretim Üyesi Yetiştirme Programı Destekleri	0	10.000	#YOK
04	5	1	13	YÖK Burs Destekleri	0	597.120	#YOK
04	5	2	02	Özel Bütçeli İdarelerden Alınan Proje Yardımları	0	0	#YOK
<b>05</b>				<b>Diğer Gelirler</b>	<b>15.894.000</b>	<b>19.887.352</b>	<b>125,1</b>
05	1	9	01	Kişilerden Alacaklar Faizleri	1.000	38.369	3.836,9
05	1	9	03	Mevduat Faizleri	0	4.753	#YOK
05	1	9	99	Diğer Faizler	2.000	85.119	4.256,0
05	2	6	16	Araştırma Projeleri Gelirleri Payı	175.000	1.122.408	641,4
05	3	2	99	Diğer İdari Para Cezaları	0	59.365	#YOK
05	9	1	01	İrat Kaydedilecek Nakdi Teminatlar	1.000	219.090	21.909,0
05	9	1	03	İrat Kaydedilecek Teminat Mektupları	0	194.310	#YOK
05	9	1	06	Kişilerden Alacaklar	1.142.000	484.484	42,4
05	9	1	19	Öğrenci Katkı Payı Telif Gelirleri	12.566.000	8.904.283	70,9
05	9	1	30	2547 Sayılı Kanunun Geçici 74 üncü Maddesi Kapsamındaki Gelirler	0	654.490	#YOK
05	9	1	99	Yukarıda Tanımlanmayan Diğer Çeşitli Gelirler	2.007.000	8.120.682	404,6
<b>Toplam</b>					<b>395.529.000</b>	<b>599.487.118</b>	<b>151,6</b>

**2022 YILI İDARE FAALİYET RAPORU**  
**KÜTAHYA DUMLUPINAR ÜNİVERSİTESİ**

**PERFORMANS GÖSTERGESİ GERÇEKLEŞMELERİ İZLEME FORMU (3 AYLIK)**

	Yıl:	2022										
	Programın Adı:	ARAŞTIRMA, GELİŞTİRME VE YENİLİK										
	Alt Programın Adı:	ARAŞTIRMA ALTYAPILARI										
	Alt Program Hedefi:	Ülkemizin bilgi birikiminin arttırılmasına ve teknolojik gelişimine katkıda bulunmak üzere yükseköğretim kurumlarında araştırma altyapılarının kurulması ve kapasitelerinin güçlendirilmesi										
Sıra	Gösterge Adı	Ölçü Birimi	Önceki Dönem Grç		Hedeflenen Gösterge Değeri	Gerçekleşme						
			Yılı	Değeri		1. Üç Aylık	2. Üç Aylık	3. Üç Aylık	4. Üç Aylık	Yılsonu Değeri	Gerçekleşme Oranı	Gerçekleşme Durumu
1	Araştırma altyapısı projesi tamamlanma oranı	Oran	2021	1	1	0	0	0	1	1	0	
	Yıl:	2022										
	Programın Adı:	ARAŞTIRMA, GELİŞTİRME VE YENİLİK										
	Alt Programın Adı:	YÜKSEKÖĞRETİMDE BİLİMSEL ARAŞTIRMA VE GELİŞTİRME										
	Alt Program Hedefi:	Yükseköğretim kurumlarında inovasyon amaçlı bilimsel çalışmaların arttırılması										
Sıra	Gösterge Adı	Ölçü Birimi	Önceki Dönem Grç		Hedeflenen Gösterge Değeri	Gerçekleşme						
			Yılı	Değeri		1. Üç Aylık	2. Üç Aylık	3. Üç Aylık	4. Üç Aylık	Yılsonu Değeri	Gerçekleşme Oranı	Gerçekleşme Durumu
1	Ar-ge'ye harcanan bütçenin toplam bütçeye oranı	Oran	2021	0,0100	0,2000	0	0	0	0,0200	0,0200	0	
2	Ar-ge sonucu ortaya çıkan ürünlere ilişkin alınan patent sayısı	Sayı	0	0	0	0	0	0	0	0	0	

**2022 YILI İDARE FAALİYET RAPORU**  
**KÜTAHYA DUMLUPINAR ÜNİVERSİTESİ**

3	Ar-ge sonucu ticarileştirilen ürün sayısı	Sayı	0	0	0	0	0	0	0	0	0	
4	Araştırma merkezleri gelir miktarı	TL	20 21	8.920. 810	0	0	0	0	13.45 2.000	13.45 2.000	0	
5	Araştırma merkezlerinin sanayi ile yaptığı proje sayısı	Sayı	20 20	2	2	0	0	0	0	0	0	
6	BAP kapsamında desteklenen araştırma projeleri sayısı	Sayı	20 21	42	14	0	0	0	84	84	0	
7	Öğretim elemanı başına düşen ar-ge proje sayısı	Sayı	20 21	0,1000	0,2000	0	0	0	0,090 0	0,090 0	0	
8	Patent, faydalı model ve endüstriyel tasarım başvuru sayısı	Sayı	0	0	0	0	0	0	6	6	0	
9	Ulusal ve uluslararası kuruluşlar tarafından desteklenen ar-ge projesi sayısı	Sayı	20 21	3	2	0	0	0	11	11	0	
10	Uluslararası endekslerde yer alan bilimsel yayın sayısı	Sayı	20 21	12	5.100	0	0	0	214	214	0	
	Yıl:	2022										
	Programın Adı:	HAYAT BOYU ÖĞRENME										
	Alt Programın Adı:	YÜKSEKÖĞRETİM KURUMLARI SÜREKLİ EĞİTİM FAALİYETLERİ										
	Alt Program Hedefi:	Toplumun tüm kesimlerine ihtiyaç duyduğu alanlarda eğitimler verilmesi, kamu kurum ve kuruluşları, özel sektör ve uluslararası kuruluşlarla işbirliğinin gelişmesine katkıda bulunulması										
Sıra	Gösterge Adı	Ölçü Birimi	Önceki Dönem Grç		Hedeflenen Gösterge Değeri	Gerçekleşme						
			Yılı	Değeri		1. Üç Aylık	2. Üç Aylık	3. Üç Aylık	4. Üç Aylık	Yılsonu Değeri	Gerçekleşme Oranı	Gerçekleşme Durumu
1	Dezavantajlı gruplara yönelik sosyal entegrasyon ve kapsayıcılığa ilişkin yapılan faaliyet sayısı	Sayı	20 21	40	100	0	0	0	40	40	0	

**2022 YILI İDARE FAALİYET RAPORU**  
**KÜTAHYA DUMLUPINAR ÜNİVERSİTESİ**

2	Eğitim programlarına başvuran kişi sayısı	Sayı	20 21	500	2.300	0	0	0	400	400	0	
3	Mezunlara yönelik gerçekleştirilen faaliyet sayısı	Sayı	20 20	8	8	0	0	0	0	0	0	
4	Sürekli Eğitim Merkezi (SEM) ve Dil Merkezi (DİLMER) tarafından mesleki eğitime yönelik verilen sertifika sayısı	Sayı	20 21	3.337	2.000	0	0	0	4.000	4.000	0	
5	Tamamlanan sosyal sorumluluk projeleri sayısı	Sayı	20 21	4	1	0	0	0	0	0	0	
6	Üniversitenin çevrecilik alanlarında aldığı ödül sayısı	Sayı	0	0	0	0	0	0	0	0	0	
	Yıl:	2022										
	Programın Adı:	TEDAVİ EDİCİ SAĞLIK										
	Alt Programın Adı:	TEDAVİ HİZMETLERİ										
	Alt Program Hedefi:	Tedavi edici sağlık hizmetinin erişilebilir ve etkili olarak sunulmasının sağlanması										
Sıra	Gösterge Adı	Ölçü Birimi	Önceki Dönem Grç		Hedeflenen Gösterge Değeri	Gerçekleşme						
			Yılı	Değeri		1. Üç Aylık	2. Üç Aylık	3. Üç Aylık	4. Üç Aylık	Yılsonu Değeri	Gerçekleşme Oranı	Gerçekleşme Durumu
1	Ameliyat sayısı	Sayı	0	0	0	0	0	0	0	0	0	
2	Üniversite hastaneleri nitelikli yatak oranı	Oran	0	0	0	0	0	0	0	0	0	
3	Üniversite hastaneleri yatak doluluk oranı	Oran	0	0	0	0	0	0	0	0	0	
4	Yatan hasta sayısı	Sayı	0	0	0	0	0	0	0	0	0	
	Yıl:	2022										
	Programın Adı:	YÜKSEKÖĞRETİM										
	Alt Programın Adı:	ÖĞRETİM ELEMANLARINA SAĞLANAN BURS VE DESTEKLER										
	Alt Program Hedefi:	Alanında yetkin, araştırmacı, bilgi üreten ve aktaran akademisyenler yetiştirilmesi										

**2022 YILI İDARE FAALİYET RAPORU**  
**KÜTAHYA DUMLUPINAR ÜNİVERSİTESİ**

Sıra	Gösterge Adı	Ölçü Birimi	Önceki Dönem Grç		Hedeflenen Gösterge Değeri	Gerçekleşme						
			Yılı	Değeri		1. Üç Aylık	2. Üç Aylık	3. Üç Aylık	4. Üç Aylık	Yılsonu Değeri	Gerçekleşme Oranı	Gerçekleşme Durumu
1	SCI, SCI-Expanded, SSCI ve AHCI kapsamındaki dergilerde öğretim elemanı başına düşen yayın sayısı	Sayı	20 21	0,0300	0,3000	0	0	0	0,210 0	0,210 0	0	
2	Yükseköğretim Kurulu tarafından belirlenecek öncelikli alanlarda sağlanan burslardan yararlanan doktora öğrenci sayısı	Sayı	20 21	9	14	0	0	0	9	9	0	
3	Yükseköğretim Kurulu tarafından sağlanan araştırma desteklerinden yararlananların sayısı	Sayı	20 21	9	0	0	0	0	9	9	0	
4	Yükseköğretim Kurulu, Türkiye Bilimler Akademisi ve TÜBİTAK bilim, teşvik ve sanat ödülleri sayısı	Sayı	0	0	0	0	0	0	0	0	0	
	Yıl:	2022										
	Programın Adı:	YÜKSEKÖĞRETİM										
	Alt Programın Adı:	ÖN LİSANS EĞİTİMİ, LİSANS EĞİTİMİ VE LİSANSÜSTÜ EĞİTİM										
	Alt Program Hedefi:	Mesleki yeterlilik sahibi ve gelişime açık mezunlar yetiştirilmesi										
Sıra	Gösterge Adı	Ölçü Birimi	Önceki Dönem Grç		Hedeflenen Gösterge Değeri	Gerçekleşme						
			Yılı	Değeri		1. Üç Aylık	2. Üç Aylık	3. Üç Aylık	4. Üç Aylık	Yılsonu Değeri	Gerçekleşme Oranı	Gerçekleşme Durumu
1	Doktora eğitimini tamamlayanların sayısı	Sayı	20 21	36	26	0	0	0	36	36	0	
2	Eğitim bilimleri kontenjan doluluk oranı	Oran	20 21	54,380 0	44	0	0	0	52	52	0	

**2022 YILI İDARE FAALİYET RAPORU**  
**KÜTAHYA DUMLUPINAR ÜNİVERSİTESİ**

3	Eğitimin program süresinde bitirilme oranı	Oran	20 20	0,1000	0,1000	0	0	0	0	0	0	
4	Fen bilimleri kontenjan doluluk oranı	Oran	20 21	71,540 0	96	0	0	0	35,40 00	35,40 00	0	
5	Kütüphanede bulunan basılı ve elektronik kaynak sayısı	Sayı	20 21	670.08 5	685.0 00	0	0	0	6.900. 000	6.900. 000	0	
6	Kütüphanede bulunan öğrenci başına düşen basılı ve elektronik kaynak sayısı	Sayı	20 21	14,280 0	4,1000	0	0	0	140	140	0	
7	Kütüphaneden yararlanan kişi sayısı	Sayı	20 21	187.69 6	50.00 0	0	0	0	20.00 0	20.00 0	0	
8	Lisansüstü öğrencilerin toplam öğrenciler içindeki payı	Oran	20 21	0,0900	9	0	0	0	0,130 0	0,130 0	0	
9	Öğrenci başına düşen eğitim alanı	Metre kare	20 21	0,8500	1,5500	0	0	0	0,850 0	0,850 0	0	
10	Öğrenci başına düşen kapalı alan	Metre kare	20 21	7,8100	7,2000	0	0	0	7,810 0	7,810 0	0	
11	Öğrenci değişim programlarından yararlanan öğrencilerin oranı	Oran	20 21	0,0100	0,0100	0	0	0	0,010 0	0,010 0	0	
12	Öğretim üyesi başına düşen öğrenci sayısı	Sayı	20 21	45	108	0	0	0	48,54 00	48,54 00	0	
13	Sağlık bilimleri kontenjan doluluk oranı	Oran	20 21	33,660 0	100	0	0	0	5,800 0	5,800 0	0	
14	Sosyal bilimler kontenjan doluluk oranı	Oran	20 21	54,560 0	94	0	0	0	58,21 00	58,21 00	0	
15	Teknokent veya Teknoloji Transfer Ofisi (TTO) projelerine katılan öğrenci sayısı	Sayı	20 19	0	0	0	0	0	0	0	0	
16	Uluslararası kuruluşlarla ortak uygulanan eğitim programı sayısı	Sayı	20 19	0	0	0	0	0	0	0	0	
17	Yabancı dilde eğitim veren program sayısı	Sayı	20 21	2	9	0	0	0	2	2	0	
18	Yabancı uyruklu akademisyen sayısı	Sayı	20 21	9	11	0	0	0	6	6	0	

**2022 YILI İDARE FAALİYET RAPORU**  
**KÜTAHYA DUMLUPINAR ÜNİVERSİTESİ**

19	Yabancı uyruklu öğrenci sayısı	Sayı	20 21	7.808	1.600	0	0	0	9.322	9.322	0	
20	Yan dal ve çift ana dal programından mezun olanların toplam mezun sayısına oranı	Oran	20 21	0,0300	0,3000	0	0	0	0,020 0	0,020 0	0	
	Yıl:	2022										
	Programın Adı:	YÜKSEKÖĞRETİM										
	Alt Programın Adı:	YÜKSEKÖĞRETİMDE ÖĞRENCİ YAŞAMI										
	Alt Program Hedefi:	Yükseköğretim öğrencilerine sunulan beslenme ve barınma hizmetlerinin kalitesinin artırılması; öğrencilerin kişisel ve sosyal gelişimi desteklenerek yaşam kalitesinin yükseltilmesi										
Sıra	Gösterge Adı	Ölçü Birimi	Önceki Dönem Grç		Hedeflenen Gösterge Değeri	Gerçekleşme						
			Yılı	Değeri		1. Üç Aylık	2. Üç Aylık	3. Üç Aylık	4. Üç Aylık	Yılsonu Değeri	Gerçekleşme Oranı	Gerçekleşme Durumu
1	Barınma hizmetlerinden yararlanan öğrenci sayısı	Sayı	20 21	340	162	0	0	0	540	540	0	
2	Beslenme hizmetlerinden yararlanan öğrenci sayısı	Sayı	20 21	2.100	94.00 0	0	0	0	3.000	3.000	0	
3	Öğrenci başına düşen sosyal donatı alanı	Metre kare	20 21	60.000	51.86 4	0	0	0	51.86 4	51.86 4	0	
4	Öğrenci kulüp ve topluluk sayısı	Sayı	20 21	79	109	0	0	0	79	79	0	
5	Sosyal, kültürel ve sportif faaliyet sayısı	Sayı	20 21	118	45	0	0	0	160	160	0	
6	Yükseköğretimde öğrenci başına barınma harcaması	TL	20 21	4.000	1.000	0	0	0	1.043. 000	1.043. 000	0	
7	Yükseköğretimde öğrenci başına beslenme harcaması	TL	20 21	44,040 0	2.500. 000	0	0	0	13.84 0.000	13.84 0.000	0	
8	Yükseköğretimde öğrenci yaşamından memnuniyet oranı	Oran	20 21	75	75	0	0	0	0	0	0	

**2022 YILI İDARE FAALİYET RAPORU**  
**KÜTAHYA DUMLUPINAR ÜNİVERSİTESİ**

9	Yükseköğretimde öğrencilere sunulan sağlık hizmetinden yararlanan öğrenci sayısının toplam öğrenci sayısına oranı	Oran	20 21	0,0100	60	0	0	0	0	0	0	
---	---	------	----------	--------	----	---	---	---	---	---	---	--

**STRATEJİK PLANIN DEĞERLENDİRİLMESİ**

DUMLUPINAR ÜNİVERSİTESİ AMAÇ / HEDEF / FAALİYET / PERFORMANS GÖSTERGESİ TABLOSU										
AMAÇ 1:	Plan Dönemi İçerisinde Kurumsal Kalitenin Artırılması Ve Sürdürülebilirliğinin Sağlanması									
HEDEF KODU	HEDEF	FAALİYET	GÖSTERGE KODU	PERFORMANS GÖSTERGESİ	GÖSTERGE TÜRÜ	SORUMLU BİRİM	2021 Gerçekleşme	2022 Hedef	2022 Gerçekleşme	GERÇEKLEŞME ORANI
SA 1.H2	Kurumsal bilgi yönetimini zenginleştirerek, bilgi altyapısını güçlendirmek	Yılda bir defa iç ve dış paydaş memnuniyet anketi uygulanacaktır	SA 1.H2 PG4	Yapılan anket sayısı	SAYI	GENEL SEKRETERLİK	1	1	1	% 100



**2022 YILI İDARE FAALİYET RAPORU**  
**KÜTAHYA DUMLUPINAR ÜNİVERSİTESİ**

**DUMLUPINAR ÜNİVERSİTESİ AMAÇ / HEDEF / FAALİYET / PERFORMANS GÖSTERGESİ TABLOSU**

AMAÇ 2:	Eğitim öğretim ve Araştırma Geliştirme kalitesinin artırılarak ulusal ve uluslararası düzeyde rekabetin sağlanması									
HEDEF KODU	HEDEF	FAALİYET	GÖSTERGE KODU	PERFORMANS GÖSTERGESİ	GÖSTERGE TÜRÜ	SORUMLU BİRİM	2021 GERÇEKLEŞME	2022 HEDEF	2022 GERÇEKLEŞME	GERÇEKLEŞME ORANI
SA 2.H1	Plan döneminin ilk yılında bilgi paketinde güncel olmayan ders/programlara yönelik güncellemelerini yapmak		SA 2.H1. PG1	Güncelleme yapılan ders sayısı	SAYI	TÜM AKADEMİK BİRİMLER	700	350	350	%100
SA 2.H2	Öğretim elemanı başına düşen öğrenci sayısının azaltmak		SA 2.H2. PG1	Öğrenci Sayısı /Öğretim Üyesi Sayısı	ORAN	REKTÖRLÜK ÖZEL KALEM	46,4	38	48.5	%78
SA 2.H3	Urap (University ranking by academic performance) Türkiye sıralamasında toplam puanı artırmak		SA 2.H3. PG1	Urap toplam puanı (sayı)	SAYI	REKTÖRLÜK ÖZEL KALEM	405,16	555	522	%94

**2022 YILI İDARE FAALİYET RAPORU**  
**KÜTAHYA DUMLUPINAR ÜNİVERSİTESİ**

**DUMLUPINAR ÜNİVERSİTESİ AMAÇ / HEDEF / FAALİYET / PERFORMANS GÖSTERGESİ TABLOSU**

AMAÇ 2:	Eğitim öğretim ve Araştırma Geliştirme kalitesinin artırılarak ulusal ve uluslararası düzeyde rekabetin sağlanması									
HEDEF KODU	HEDEF	FAALİYET	GÖSTERGE KODU	PERFORMANS GÖSTERGESİ	GÖSTERGE TÜRÜ	SORUMLU BİRİM	2021 GERÇEKLEŞME	2022 HEDEF	2022 GERÇEKLEŞME	GERÇEKLEŞME ORANI
SA 2.H4	Ulusal ve uluslararası eğitim alma ve ders verme hareketliliğe katılan öğrenci ve personel sayısını artırmak		SA 2.H5. PG1	Erasmus + değişim programı gelen öğrenci sayısı	SAYI	DIŞ İLİŞKİLER KOORDİNATÖRLÜĞÜ	4	5	3	%60
			SA 2.H5. PG2	Erasmus + değişim programı giden öğrenci sayısı	SAYI		57	115	90	%78
			SA 2.H5. PG3	Erasmus + değişim programı gelen personel sayısı	SAYI		0	10	7	%70
			SA 2.H5. PG4	Erasmus + değişim programı giden personel sayısı	SAYI		0	25	13	%52
			SA 2.H5. PG5	Farabi değişim programı gelen öğrenci sayısı	SAYI		0	20	0	%0
			SA 2.H5. PG6	Farabi değişim programı giden öğrenci sayısı	SAYI		0	78	0	%0
			SA 2.H5. PG7	Mevlana programı gelen öğrenci sayısı	SAYI		0	2	0	%0
			SA 2.H5. PG8	Mevlana programı giden öğrenci sayısı	SAYI		0	5	0	%0

**2022 YILI İDARE FAALİYET RAPORU**  
**KÜTAHYA DUMLUPINAR ÜNİVERSİTESİ**

DUMLUPINAR ÜNİVERSİTESİ AMAÇ / HEDEF / FAALİYET / PERFORMANS GÖSTERGESİ TABLOSU										
AMAÇ 2:	Eğitim öğretim ve Araştırma Geliştirme kalitesinin artırılarak ulusal ve uluslararası düzeyde rekabetin sağlanması									
HEDEF KODU	HEDEF	FAALİYET	GÖSTERGE KODU	PERFORMANS GÖSTERGESİ	GÖSTERGE TÜRÜ	SORUMLU BİRİM	2021 GERÇEKLEŞME	2022 HEDEF	2022 GERÇEKLEŞME	GERÇEKLEŞME ORANI
SA 2.H4	Ulusal ve uluslararası eğitim alma ve ders verme hareketliliğe katılan öğrenci ve personel sayısını artırmak		SA 2.H5. PG9	Mevlana programı gelen öğretim elemanı sayısı	SAYI	DIŞ İLİŞKİLER KOORDİNATÖRLÜĞÜ	1	6	0	%0
			SA 2.H5. PG10	Mevlana programı giden öğretim elemanı sayısı	SAYI		0	3	0	%0
			SA 2.H5. PG11	ERASMUS + K107 projeleri gelen öğrenci sayısı	SAYI		11	5	0	%0
			SA 2.H5. PG12	ERASMUS + K107 projeleri giden öğrenci sayısı	SAYI		9	1	0	%0
			SA 2.H5. PG13	ERASMUS + K107 projeleri gelen personel sayısı	SAYI		1	7	0	%0
			SA 2.H5. PG14	ERASMUS + K107 projeleri giden personel sayısı	SAYI		0	3	0	%0
SA 2.H5	Ulusal ve uluslararası projeleri artırmak		SA 2.H6. PG1	Bilimsel Araştırma Projeleri Sayısı	SAYI	REKTÖRLÜK ÖZEL KALEM	117	123	84	%68
			SA 2.H6. PG2	TÜBİTAK Projeleri Sayısı	SAYI		9	10	9	%90

**2022 YILI İDARE FAALİYET RAPORU**  
**KÜTAHYA DUMLUPINAR ÜNİVERSİTESİ**

**DUMLUPINAR ÜNİVERSİTESİ AMAÇ / HEDEF / FAALİYET / PERFORMANS GÖSTERGESİ TABLOSU**

AMAÇ 2: Eğitim öğretim ve Araştırma Geliştirme kalitesinin artırılarak ulusal ve uluslararası düzeyde rekabetin sağlanması										
AMAÇ 2:										
HEDEF KODU	HEDEF	FAALİYET	GÖSTERGE KODU	PERFORMANS GÖSTERGESİ	GÖSTERGE TÜRÜ	SORUMLU BİRİM	2021 GERÇEKLEŞME	2022 HEDEF	2022 GERÇEKLEŞME	GERÇEKLEŞME ORANI
SA 2.H5	Ulusal ve uluslararası projeleri artırmak		SA 2.H6. PG5	Avrupa Birliği Proje sayısı	SAYI	REKTÖRLÜK ÖZEL KALEM	1	2	0	%0
			SA 2.H6. PG6	Diğer Ulusal Proje sayısı	SAYI	REKTÖRLÜK ÖZEL KALEM	0	2	0	%0
			SA 2.H6. PG7	Diğer Uluslararası Proje sayısı	SAYI	REKTÖRLÜK ÖZEL KALEM	2	2	2	%100

**2022 YILI İDARE FAALİYET RAPORU**  
**KÜTAHYA DUMLUPINAR ÜNİVERSİTESİ**

**DUMLUPINAR ÜNİVERSİTESİ AMAÇ / HEDEF / FAALİYET / PERFORMANS GÖSTERGESİ TABLOSU**

<b>AMAÇ 3:</b>										
<b>Personel verimliliğinin artırılması ve sürdürülebilirliğinin sağlanması</b>										
<b>HEDEF KODU</b>	<b>HEDEF</b>	<b>FAALİYET</b>	<b>GÖSTERGE KODU</b>	<b>PERFORMANS GÖSTERGESİ</b>	<b>GÖSTERGE TÜRÜ</b>	<b>SORUMLU BİRİM</b>	<b>2021 GERÇEKLEŞME</b>	<b>2022 HEDEF</b>	<b>2022 GERÇEKLEŞME</b>	<b>GERÇEKLEŞME ORANI</b>
<b>SA 3.H1</b>	Personelin bilgi ve donanımını artırmak	Üst görev kadrolarına hazırlama, Raporlamalar (Stratejik Plan, Performans Programı vb.), iç kontrol sistemi, Kalite Yönetimi Sistemi, Bilişim sistemleri (Elektronik Belge Yönetimi Sistemi, Öğrenci Bilgi Sistemi vb.) ile ilgili eğitimler vermek	SA 3.H1. PG1	Toplam kurum içi mesleki eğitim sayısı	SAYI	PDB, SGDB, BİDB, İŞ GÜVENLİĞİ VE SAĞLIĞI KOOR.	8	8	4	<b>%50</b>

**2022 YILI İDARE FAALİYET RAPORU**  
**KÜTAHYA DUMLUPINAR ÜNİVERSİTESİ**

**DUMLUPINAR ÜNİVERSİTESİ AMAÇ / HEDEF / FAALİYET / PERFORMANS GÖSTERGESİ TABLOSU**

AMAÇ 4:	Ulusal ve uluslararası standartlar ve akreditasyonlara yönelik faaliyetlerin artırılması									
HEDEF KODU	HEDEF	FAALİYET	GÖSTERGE KODU	PERFORMANS GÖSTERGESİ	GÖSTERGE TÜRÜ	SORUMLU BİRİM	2021 GERÇEKLEŞME	2022 HEDEF	2022 GERÇEKLEŞME	GERÇEKLEŞME ORANI
SA 4.H1	Kamu Üniversite Sanayi İşbirliği'ne yönelik faaliyetleri güçlendirmek	Akademisyenlerin sanayide çalışabilmeleri, sanayide çalışan nitelikli personelin de üniversitelerde görev alabilmelerini sağlamak	SA 4.H1. PG1	Sanayi sektöründe çalışıp üniversitede görevlendirilen nitelikli personel sayısı	SAYI	TÜM AKADEMİK BİRİMLER	11	14	3	%21
		Eğitim - öğretim programlarını ulusal meslek standartlarına göre güncellemek ve plan dönemi boyunca takip etmek	SA 4.H1. PG2	Sanayi sektörü ile ortak çalışma yapan Öğretim Elemanı Sayısı	SAYI	TÜM AKADEMİK BİRİMLER	11	15	15	%100
		Eğitim - Öğretim programlarına yönelik yıllık rapor sayısı	SA 4.H1. PG3	Eğitim - Öğretim programlarına yönelik yıllık rapor sayısı	SAYI	AKADEMİK BİRİMLER	0	20	0	%0

#### **IV. KURUMSAL KABİLİYET VE KAPASİTENİN DEĞERLENDİRİLMESİ**

##### **1) GÜÇLÜ YÖNLER**

- Personel için çeşitli sosyal olanaklar (personel servisi, kampüs içerisinde anaokulu, konuk evleri, yüzme havuzu, spor merkezleri vb.),
- Öğrenci etkinliklerinin gerçekleştirilebileceği, ayrıca öğrencilerin kişisel gelişim ve değişimlerine katkı sağlayabilecek sportif, kültürel, sanatsal, sosyal faaliyetler için alt yapı (DPÜwebTV, Radyo Dumlupınar, bisiklet yolları, tırmanma duvarı, amfi tiyatro alanı, tenis kortu, öğrenci kulüpleri için SOSYOPARK vs) olanakları
- Birimler arası geniş mekânlar, ihtiyaç duyulduğunda büyümeye yeterli fiziki alan,
- Mükemmel yerleşke, tarihi dokuya uygun binalar, göller, parklar, dinlenme alanları,
- Dinamik öğrenci toplulukları,
- Bölümler arası çift anadal olanakları
- Öğrenci, akademik ve idari personel arası sevgi, saygı, içten ilişkiler,
- İç ve dış paydaşlar ile etkileşimli ilişkiler,
- Modern eğitim öğretim olanakları, üst düzey laboratuvar olanakları,
- Kablolu ve kablosuz internet iletişimine olanak sağlayan alt yapı,
- Mobil DPÜ uygulaması ile öğrencilerle anında iletişim,
- Akademik ihtiyaçları karşılayan kütüphane veri tabanları, otomasyon ve süreli yayınlar,
- Güncel sertifika programları,
- Yeni inşaatlarla beraber on bin öğrenci kapasiteli KYK yurtları,
- Öğrencilere kısmi zamanlı çalışma olanakları,
- Öğrenci yemekhanesinin etkin bir şekilde kullanılması.

##### **2) ZAYIF YÖNLER**

- Öğrenci başına düşen akademisyen sayısında artış ihtiyacı,
- Üniversitenin yerel dış paydaşları ile mezun öğrencilerinin etkileşiminde yetersizlik,
- Sürekli güncelleme ihtiyacı olan otomasyon çalışmalarında zamanlama yetersizliği,
- Öğrenci bilgi sisteminde zaman zaman karşılaşılan sorunlar,
- Üniversitelerarası öğrenci-öğretim elemanı hareketliliğinin göreceli olarak düşük olması,
- Meslek yüksekokullarında okuyan öğrencilerin mesafe ve diğer olanaklar nedeniyle merkez yerleşkedeki öğrenciler kadar olanaklardan yararlanamaması.

**2022 YILI İDARE FAALİYET RAPORU**  
**KÜTAHYA DUMLUPINAR ÜNİVERSİTESİ**

**3) TEHDİTLER**

- Mevcut fiziki olanaklarla (sınıf, amfi gibi) artan öğrenci sayısına cevap vermede karşılaşılabilecek olası zorluklar
- Öğrenci yoğunluğu nedeniyle karşılaşılan ulaşım sorunları,
- Şehrin ülke genelinde tanınırlık ve bilinirlik sorununun henüz aşılamamış olması.

**4) FIRSATLAR**

- Doktora derecesine sahip öğretim elemanı sayısındaki artış,
- İhtiyaçlara cevap verebilecek yerleşke alanı,
- İnşaatı bitmek üzere olan bölgenin en büyük, en modern kongre merkezi,
- Artan üniversite – sanayi işbirliği heyecanı,
- Ankara, İstanbul, Antalya, İzmir, Bursa, Eskişehir gibi illere yakın komşuluk,
- Maden, turizm, tarih gibi yeraltı ve yerüstü zenginlikler.



**2022 YILI İDARE FAALİYET RAPORU**  
**KÜTAHYA DUMLUPINAR ÜNİVERSİTESİ**

**İÇ KONTROL GÜVENCE BEYANI**

Üst yönetici olarak yetkim dahilinde;

Bu raporda yer alan bilgilerin güvenilir, tam ve doğru olduğunu beyan ederim.

Bu raporda açıklanan faaliyetler için bütçe ile tahsis edilmiş kaynakların, planlanmış amaçlar doğrultusunda ve iyi mali yönetim ilkelerine uygun olarak kullanıldığını ve iç kontrol sisteminin işlemlerin yasalık ve düzenliliğine ilişkin yeterli güvenceyi sağladığını bildiririm.

Bu güvence, üst yönetici olarak sahip olduğum bilgi ve değerlendirmeler, iç kontroller, iç denetçi raporları ile Sayıştay raporları gibi bilgim dahilindeki hususlara dayanmaktadır.

Burada raporlanmayan, idarenin menfaatlerine zarar veren herhangi bir husus hakkında bilgim olmadığını beyan ederim. (Kütahya- 27/02/2023)

  
Prof. Dr. Kazım Uysal  
REKTÖR

**2022 YILI İDARE FAALİYET RAPORU**  
**KÜTAHYA DUMLUPINAR ÜNİVERSİTESİ**

**MALİ HİZMETLER BİRİM YÖNETİCİSİNİN BEYANI**

Mali hizmetler birim yöneticisi olarak yetkim dahilinde;

Bu idarede, faaliyetlerin mali yönetim ve kontrol mevzuatı ile diğer mevzuata uygun olarak yürütüldüğünü, kamu kaynaklarının etkili, ekonomik ve verimli bir şekilde kullanılmasını temin etmek üzere iç kontrol süreçlerinin işletildiğini, izlendiğini ve gerekli tedbirlerin alınması için düşünce ve önerilerimin zamanında üst yöneticiye raporlandığını beyan ederim.

İdaremizin 2022 yılı Faaliyet Raporunun "III/A- Mali Bilgiler" bölümünde yer alan bilgilerin güvenilir, tam ve doğru olduğunu teyit ederim. (Kütahya/7.7/02/2023)

  
İmza  
Hasan Hüseyin ÖZTÜRK  
Strateji Geliştirme  
Daire Başkanı



Telefon+90 (274) 443 43 43

E-Posta: [basin@dpu.edu.tr](mailto:basin@dpu.edu.tr)

Adres: Evliya Çelebi Yerleşkesi Tavşanlı Yolu 10.km Kütahya / Türkiye