

2018

PERFORMANS PROGRAMI





*Hiçbir şeye ihtiyacımız yok, yalnız bir şeye
ihtiyacımız vardır; çalışkan olmak.*

K. Atatürk



Saygıdeğer Meclis Üyeleri ve Değerli Hemşerilerim,

Birlikte kurduğumuz bu muhteşem ilçeyi büyütmek, değerini yüceltmek için büyük bir azim ve kararlılıkla çalışmalarımızı sürdürüyoruz.

2017 yılında da ilçemiz açısından önemli gelişmeler oldu. Ataşehir'in kültür-sanat, sosyal, eğitim, sağlık, kentleşme ve altyapı olarak yükselişi sürdü. Bu süreçte en büyük gücü sizlerden gelen destekle bulduğumuzu bilmenizi isteriz. Sizinle birlikte yürüyor, sizinle birlikte kararlar alıyoruz. İlçemizi birlikte büyütüyoruz.

Bu yüzden 2018 Performans Programı'nı da yine öneri ve talepleriniz doğrultusunda oluşturduk. Programda devam edecek olan hizmetlerimizin yanı sıra, Ataşehir'i geleceğe taşıyacak projelerimizi de bulacaksınız.

Ataşehir'de yerel demokrasiyi güçlendirmeye, demokrasiyi benimsemiş yeni kuşakların gelişmesine katkı sunmaya; daha özgür, daha uygar bir toplum düzenine kavuşmamıza vesile olacak politikalar üretmeye devam ediyoruz. İlçemize sosyal, kültürel ve ekonomik alanlarda ivme kazandırarak yine ilklere imza atacağız.

Öncelikle ilçemizin en çağdaş imar planlarına kavuşması, yükselen binalara rağmen yeşil alanların yitirilmemesi, sokaklarında şiirlerin okunduğu, şarkıların söylendiği ve insanların mutlu olduğu bir kent haline gelmesi için çalışmalar yapacağız. Bu kapsamda 100 bin metrekareden büyük bir alana

sahip olan Atapark Projemizi bu yıl tamamlayacağız. Her bir köşesinin yeşil alan olmasıyla övündüğümüz ilçemize yeni park alanları da kazandıracaktır.

İmar irtibat ofislerimizde de vatandaşlarımızın hak gaspına uğramamaları için yoğun mesai harcıyoruz ve harcayacağız. Çünkü Ataşehirlielerin tek bir metrekaşe bile kaybı olmadan, fırsatları değerlendirmelerini istiyoruz. Dileğimiz vatandaşlarımızın depreme dayanıklı, daha modern bina ve yaşam alanlarına kavuşması.

Tüm vatandaşlarımızın başvurabileceği Türkan Saylan Tıp Merkezi, Ferhatpaşa Sağlık Polikliniği, Ataşehir Belediyesi Sağlık Merkezi ve Kadın Sağlığı Mamografi ve Kemik Yoğunluğu Görüntüleme Merkezimiz ile de geleceğe sağlıkla adımlar atıyoruz.

Şimdi önümüzde yepyeni bir hizmet yılı var. Kültür ve sanatın, uygarlığın vazgeçilmez unsurları olduğu bilinciyle, yeni yatırımlar yapacağız. Kemal Sunal Kültür Merkezimizi tamamlayacağız. Gençlik Merkezlerimizin benzerlerini çeşitli mahallelerde faaliyete geçireceğiz. Ayrıca Ataşehir'e yeni müzeler de kazandıracaktır. Çünkü inanıyoruz ki sanat, barışa giden yolu aydınlatacak ve demokrasi kültürünün yerleşmesine en büyük katkıyı sağlayacak.

Sizlere ulaşmak için iletişimin tüm olanaklarını kullanıyoruz. İletişimde dijital dünyanın farkında olarak kendimizi sürekli yeniliyoruz. Yine de geleneksel iletişim araçlarından vazgeçmiyoruz. Bu bağlamda Ataşehir Ekspres dergimiz ile 2018'de de bir arada olacağız.

Ayrıca çevresel konularda farkındalık yaratacak yeni projeler üretip; daha yaşanabilir bir dünya için mücadele edeceğiz. Çünkü yeşil hepimiz için gerçekten hayati değerinde önemli.

Bunların dışında Performans Programı'nda tüm müdürlüklerimizin proje ve hizmetleri hakkında daha detaylı bilgiler bulacaksınız.

Ataşehirlielerin refah ve mutluluğuna öncelik vererek, örnek ve lider bir kent yaratmak için 2018 Performans Programı'nın hazırlanmasında büyük emek gösteren; çalışma arkadaşlarıma, meclis üyelerimize, sivil toplum kuruluşlarına, akademik odalara, kamu kurum ve kuruluşlarına, muhtarlara ve en değerlisi istek, öneri ve eleştirilerini çeşitli yollarla bize ileterek iyileştirmeye açık yanlarımızı görmemizi sağlayan siz Ataşehirlielere katkılarınızdan dolayı teşekkür ederim.

Saygılarımla...

Battal İLGEZDİ

Ataşehir Belediye Başkanı

İÇİNDEKİLER

I. GENEL BİLGİLER	6
A-Yetki, Görev ve Sorumluluklar	6
B- Teşkilat Yapısı	11
C- Fiziksel Kaynaklar	12
1- Ataşehir Belediyesi'nde Kullanılan Teknolojik Donanım Envanteri	12
2- Hizmet Birimlerimiz	15
3- Ataşehir Belediyesinde Araçlarımız	18
4- Bilişim Sistemleri	19
D- İnsan Kaynakları	23
II- PERFORMANS BİLGİLERİ	25
A- Temel Politika ve Öncelikler	25
B- Amaç ve Hedefler	25
Misyon, Vizyon ve Temel Değerler	25
Stratejik Amaçlarımız ve Hedeflerimiz	26
C- Performans Hedef ve Göstergeleri ile Faaliyetler	27
1 - Performans Hedefi Tablosu	28
2 - Faaliyet Maliyetleri Tablosu	66
D- İDARENİN TOPLAM KAYNAK İHTİYACI	245
1- İdare Performans Tablosu	245
2- Toplam Kaynak İhtiyacı Tablosu	256
III- EKLER	
Faaliyetlerden Sorumlu Harcama Birimlerine İlişkin Tablo	258

1- GENEL BİLGİLER

A- YETKİ, GÖREV VE SORUMLULUKLAR

5216 sayılı Büyükşehir Belediyesi Kanununun 7'inci maddesine göre,

İlçe belediyelerinin görev ve yetkileri şunlardır:

a) Kanunlarla münhasıran büyükşehir belediyesine verilen görevler ile birinci fıkrada sayılanlar dışında kalan görevleri yapmak ve yetkileri kullanmak.

b) Büyükşehir katı atık yönetim plânına uygun olarak, katı atıkları toplamak ve aktarma istasyonuna taşımak.

c) Sıhî işyerlerini, 2'inci ve 3'üncü sınıf gayrisıhî müesseseleri, umuma açık istirahat ve eğlence yerlerini ruhsatlandırmak ve denetlemek.

d) Birinci fıkrada belirtilen hizmetlerden; 775 sayılı Gecekondu Kanununda belediyelere verilen yetkileri kullanmak, otopark, spor, dinlenme ve eğlence yerleri ile parkları yapmak; yaşlılar, engelliler, kadınlar, gençler ve çocuklara yönelik sosyal ve kültürel hizmetler sunmak; mesleki eğitim ve beceri kursları açmak; mabetler ile sağlık, eğitim, kültür tesis ve binalarının yapım, bakım ve onarımı ile kültür ve tabiat varlıkları ve tarihî dokuyu korumak; kent tarihi bakımından önem taşıyan mekânların ve işlevlerinin geliştirilmesine ilişkin hizmetler yapmak.

e) Defin ile ilgili hizmetleri yürütmek.

f) Afet riski taşıyan veya can ve mal güvenliği açısından tehlike oluşturan binaları tahliye etmek ve yıkmak.

4562 sayılı Organize Sanayi Bölgeleri Kanunuyla Sanayi ve Ticaret Bakanlığına ve organize sanayi bölgelerine tanınan yetki ve sorumluluklar ile sivil hava ulaşımına açık havaalanları ve bu havaalanları bünyesinde yer alan tüm tesisler bu Kanunun kapsamı dışındadır.

Büyükşehir ve ilçe belediyeleri tarım ve hayvancılığı desteklemek amacıyla her türlü faaliyet ve hizmette bulunabilirler.

5393 sayılı Belediyeler Kanununun 14'üncü maddesine göre,

Belediye, mahallî müşterek nitelikte olmak şartıyla;

a) İmar, su ve kanalizasyon, ulaşım gibi kentsel alt yapı; coğrafi ve kent bilgi sistemleri; çevre ve çevre sağlığı, temizlik ve katı atık; zabıta, itfaiye, acil yardım, kurtarma ve ambulans; şehir içi trafik; defin ve mezarlıklar; ağaçlandırma, park ve yeşil alanlar; konut; kültür ve sanat, turizm ve tanıtım, gençlik ve spor orta ve yükseköğrenim öğrenci yurtları; sosyal hizmet ve yardım, nikâh, meslek ve beceri kazandırma; ekonomi ve ticaretin geliştirilmesi hizmetlerini yapar veya yaptırır. Büyükşehir

belediyeleri ile nüfusu 100.000'in üzerindeki belediyeler, kadınlar ve çocuklar için konukevleri açmak zorundadır. Diğer belediyeler de mali durumları ve hizmet önceliklerini değerlendirerek kadınlar ve çocuklar için konukevleri açabilirler.

b) Devlete ait her derecedeki okul binalarının inşaatı ile bakım ve onarımını yapabilir veya yaptırabilir, her türlü araç, gereç ve malzeme ihtiyaçlarını karşılayabilir; sağlıkla ilgili her türlü tesisi açabilir ve işletebilir; mabetlerin yapımı, bakımı, onarımını yapabilir; kültür ve tabiat varlıkları ile tarihî dokunun ve kent tarihi bakımından önem taşıyan mekânların ve işlevlerinin korunmasını sağlayabilir; bu amaçla bakım ve onarımını yapabilir, korunması mümkün olmayanları aslına uygun olarak yeniden inşa edebilir. Gerekteğinde, sporu teşvik etmek amacıyla gençlere spor malzemesi verir, amatör spor kulüplerine ayni ve nakdî yardım yapar ve gerekli desteği sağlar, her türlü amatör spor karşılaşmaları düzenler, yurt içi ve yurt dışı müsabakalarda üstün başarı gösteren veya derece alan öğrencilere, sporculara, teknik yöneticilere ve antrenörlere belediye meclisi kararıyla ödül verebilir. Gıda bankacılığı yapabilir.

Belediyelerin birinci fıkranın (b) bendi uyarınca, sporu teşvik etmek amacıyla yapacakları nakdi yardım, bir önceki yıl genel bütçe vergi gelirlerinden belediyeleri için tahakkuk eden miktarın; büyükşehir belediyeleri için binde yedisini, diğer belediyeler için binde on ikisini geçemez.

Hizmetlerin yerine getirilmesinde öncelik sırası, belediyenin malî durumu ve hizmetin ivediliği dikkate alınarak belirlenir.

Belediye hizmetleri, vatandaşlara en yakın yerlerde ve en uygun yöntemlerle sunulur. Hizmet sunumunda engelli, yaşlı, düşkün ve dar gelirlilerin durumuna uygun yöntemler uygulanır.

Belediyenin görev, sorumluluk ve yetki alanı belediye sınırlarını kapsar.

Belediye meclisinin kararı ile mücavir alanlara da belediye hizmetleri götürülebilir.

4562 sayılı Organize Sanayi Bölgeleri Kanunu hükümleri saklıdır.

Sivil hava ulaşımına açık havaalanları ile bu havaalanları bünyesinde yer alan tüm tesisler bu Kanunun kapsamı dışındadır.

Belediyenin yetkileri ve imtiyazları:

a) Belde sakinlerinin mahallî müşterek nitelikteki ihtiyaçlarını karşılamak amacıyla her türlü faaliyet ve girişimde bulunmak.

b) Kanunların belediyeye verdiği yetki çerçevesinde yönetmelik çıkarmak, belediye yasakları koymak ve uygulamak, kanunlarda belirtilen cezaları vermek.

c) Gerçek ve tüzel kişilerin faaliyetleri ile ilgili olarak kanunlarda belirtilen izin veya ruhsatı vermek.

d) Özel kanunları gereğince belediyeye ait vergi, resim, harç, katkı ve katılma paylarının tarh, tahakkuk ve tahsilini yapmak; vergi, resim ve harç dışındaki özel hukuk hükümlerine göre tahsili gereken doğal gaz, su, atık su ve hizmet karşılığı alacakların tahsilini yapmak veya yaptırmak.

e) Müktesep haklar saklı kalmak üzere; içme, kullanma ve endüstri suyu sağlamak; atık su ve yağmur suyunun uzaklaştırılmasını sağlamak; bunlar için gerekli tesisleri kurmak, kurdurmak, işletmek ve işletletmek; kaynak sularını işletmek veya işletletmek.

f) Toplu taşıma yapmak; bu amaçla otobüs, deniz ve su ulaşım araçları, tünel, raylı sistem dâhil her türlü toplu taşıma sistemlerini kurmak, kurdurmak, işletmek ve işletletmek.

g) Katı atıkların toplanması, taşınması, ayrıştırılması, geri kazanımı, ortadan kaldırılması ve depolanması ile ilgili bütün hizmetleri yapmak ve yaptırmak.

h) Mahallî müşterek nitelikteki hizmetlerin yerine getirilmesi amacıyla, belediye ve mücavir alan sınırları içerisinde taşınmaz almak, kamulaştırmak, satmak, kiralamak veya kiraya vermek, trampa etmek, tahsis etmek, bunlar üzerinde sınırlı aynî hak tesis etmek.

i) Borç almak, bağış kabul etmek.

j) Toptancı ve perakendeci hâlleri, otobüs terminali, fuar alanı, mezbaha, ilgili mevzuata göre yat limanı ve iskele kurmak, kurdurmak, işletmek, işletletmek veya bu yerlerin gerçek ve tüzel kişilerce açılmasına izin vermek.

k) Vergi, resim ve harçlar dışında kalan dava konusu uyuşmazlıkların anlaşmayla tasfiyesine karar vermek.

l) Gayrisihhî müesseseler ile umuma açık istirahat ve eğlence yerlerini ruhsatlandırmak ve denetlemek.

m) Beldede ekonomi ve ticaretin geliştirilmesi ve kayıt altına alınması amacıyla izinsiz satış yapan seyyar satıcıları faaliyetten men etmek, izinsiz satış yapan seyyar satıcıların faaliyetten men edilmesi sonucu, cezası ödenmeyerek iki gün içinde geri alınmayan gıda maddelerini gıda bankalarına, cezası ödenmeyerek otuz gün içinde geri alınmayan gıda dışı malları yoksullara vermek.

n) Reklam panoları ve tanıtıcı tabelalar konusunda standartlar getirmek.

o) Gayrisihhî işyerlerini, eğlence yerlerini, halk sağlığına ve çevreye etkisi olan diğer işyerlerini kentin belirli yerlerinde toplamak; hafriyat toprağı ve moloz döküm alanlarını; sivilaştırılmış petrol gazı (LPG) depolama sahalarını; inşaat malzemeleri, odun, kömür ve hurda depolama alanları ve satış yerlerini belirlemek; bu alan ve yerler ile taşımalarda çevre kirliliğı oluşmaması için gereken tedbirleri almak.

p) Kara, deniz, su ve demiryolu üzerinde işletilen her türlü servis ve toplu taşıma araçları ile taksi sayılarını, bilet ücret ve tarifelerini, zaman ve güzergâhlarını belirlemek; durak yerleri ile karayolu, yol, cadde, sokak, meydan ve benzeri yerler üzerinde araç park yerlerini tespit etmek ve

işletmek, işlettirmek veya kiraya vermek; kanunların belediyelere verdiği trafik düzenlemesinin gerektirdiği bütün işleri yürütmek.

r) Belediye mücavir alan sınırları içerisinde 5.11.2008 tarihli ve 5809 sayılı Elektronik Haberleşme Kanunu, 26.9.2011 tarihli ve 655 sayılı Ulaştırma, Denizcilik ve Haberleşme Bakanlığının Teşkilat ve Görevleri Hakkında Kanun Hükmünde Kararname ve ilgili diğer mevzuata göre kuruluş izni verilen alanda tesis edilecek elektronik haberleşme istasyonlarına kent ve yapı estetiği ile elektronik haberleşme hizmetinin gerekleri dikkate alınarak ücret karşılığında yer seçim belgesi vermek,

s) Belediye sınırları içerisinde, yapı ruhsatı veya yapı kullanma izni hangi idare tarafından verilmiş olursa olsun, hizmete sunulacak olan asansörlerin tescilini yapmak, ilgili teknik mevzuat çerçevesinde yıllık periyodik kontrollerini yapmak ya da yetkilendirilmiş muayene kuruluşları aracılığıyla yaptırmak, gerekli hâllerde asansörleri hizmet dışı bırakmak.

(s) bendi uyarınca asansörlerin yıllık periyodik kontrolünü yapacak belediyeler ile yetkilendirilmiş muayene kuruluşlarının sahip olması gereken şartlar, yıllık periyodik kontrol esasları ile yıllık periyodik kontrol ücretleri Türkiye Belediyeler Birliği, Türk Mühendis ve Mimar Odaları Birliği ve Türk Standardları Enstitüsü temsilcilerinin de yer alacağı bir komisyon tarafından belirlenir. Konuya ilişkin düzenlemeler, komisyon kararları doğrultusunda Bilim, Sanayi ve Teknoloji Bakanlığı tarafından yapılır.

(r) bendine göre verilecek yer seçim belgesi karşılığında alınacak ücret Ulaştırma, Denizcilik ve Haberleşme Bakanlığınca belirlenir. Ücreti yatırılmasına rağmen yirmi gün içerisinde verilmeyen yer seçim belgesi verilmiş sayılır. Büyükşehir sınırları içerisinde yer seçim belgesi vermeye ve ücretini almaya büyükşehir belediyeleri yetkilidir.

(l) bendinde belirtilen gayrisihhî müesseselerden birinci sınıf olanların ruhsatlandırılması ve denetlenmesi, büyükşehir ve il merkez belediyeleri dışındaki yerlerde il özel idaresi tarafından yapılır.

Belediye, (e), (f) ve (g) bentlerinde belirtilen hizmetleri Danıştay'ın görüşü ve İçişleri Bakanlığının kararıyla süresi kırk dokuz yılı geçmemek üzere imtiyaz yoluyla devredebilir; toplu taşıma hizmetlerini imtiyaz veya tekel oluşturmayacak şekilde ruhsat vermek suretiyle yerine getirebileceği gibi toplu taşıma hatlarını kiraya verme veya 67'inci maddedeki esaslara göre hizmet satın alma yoluyla yerine getirebilir.

İl sınırları içinde büyükşehir belediyeleri, belediye ve mücavir alan sınırları içinde il belediyeleri ile nüfusu 10.000'i geçen belediyeler, meclis kararıyla; turizm, sağlık, sanayi ve ticaret yatırımlarının ve eğitim kurumlarının su, termal su, kanalizasyon, doğal gaz, yol ve aydınlatma gibi alt yapı çalışmalarını faiz almaksızın on yıla kadar geri ödemeli veya ücretsiz olarak yapabilir veya yaptırabilir, bunun karşılığında yapılan tesislere ortak olabilir; sağlık, eğitim, sosyal hizmet ve turizmi

geliştirecek projelere İçişleri Bakanlığının onayı ile ücretsiz veya düşük bir bedelle amacı dışında kullanılmamak kaydıyla taşınmaz tahsis edebilir. Belediye ve bağlı idareler, meclis kararıyla mabetlere indirimli bedelle ya da ücretsiz olarak içme ve kullanma suyu verebilirler.

Belediye, belde sakinlerinin belediye hizmetleriyle ilgili görüş ve düşüncelerini tespit etmek amacıyla kamuoyu yoklaması ve araştırması yapabilir.

Belediye mallarına karşı suç işleyenler Devlet malına karşı suç işlemiş sayılır. 2886 sayılı Devlet İhale Kanununun 75 inci maddesi hükümleri belediye taşınmazları hakkında da uygulanır.

Belediyenin proje karşılığı borçlanma yoluyla elde ettiği gelirleri, şartlı bağışlar ve kamu hizmetlerinde fiilen kullanılan malları ile belediye tarafından tahsil edilen vergi, resim ve harç gelirleri haczedilemez.

İcra dairesince haciz kararı alınmadan önce belediyeden borca yeter miktarda haczedilebilecek mal gösterilmesi istenir ve haciz işlemi sadece gösterilen bu mal üzerine uygulanır. On gün içinde yeterli mal beyan edilmemesi durumunda yapılacak haciz işlemi, alacak miktarını aşacak veya kamu hizmetlerini aksatacak şekilde yapılamaz.

B- TEŞKİLAT YAPISI

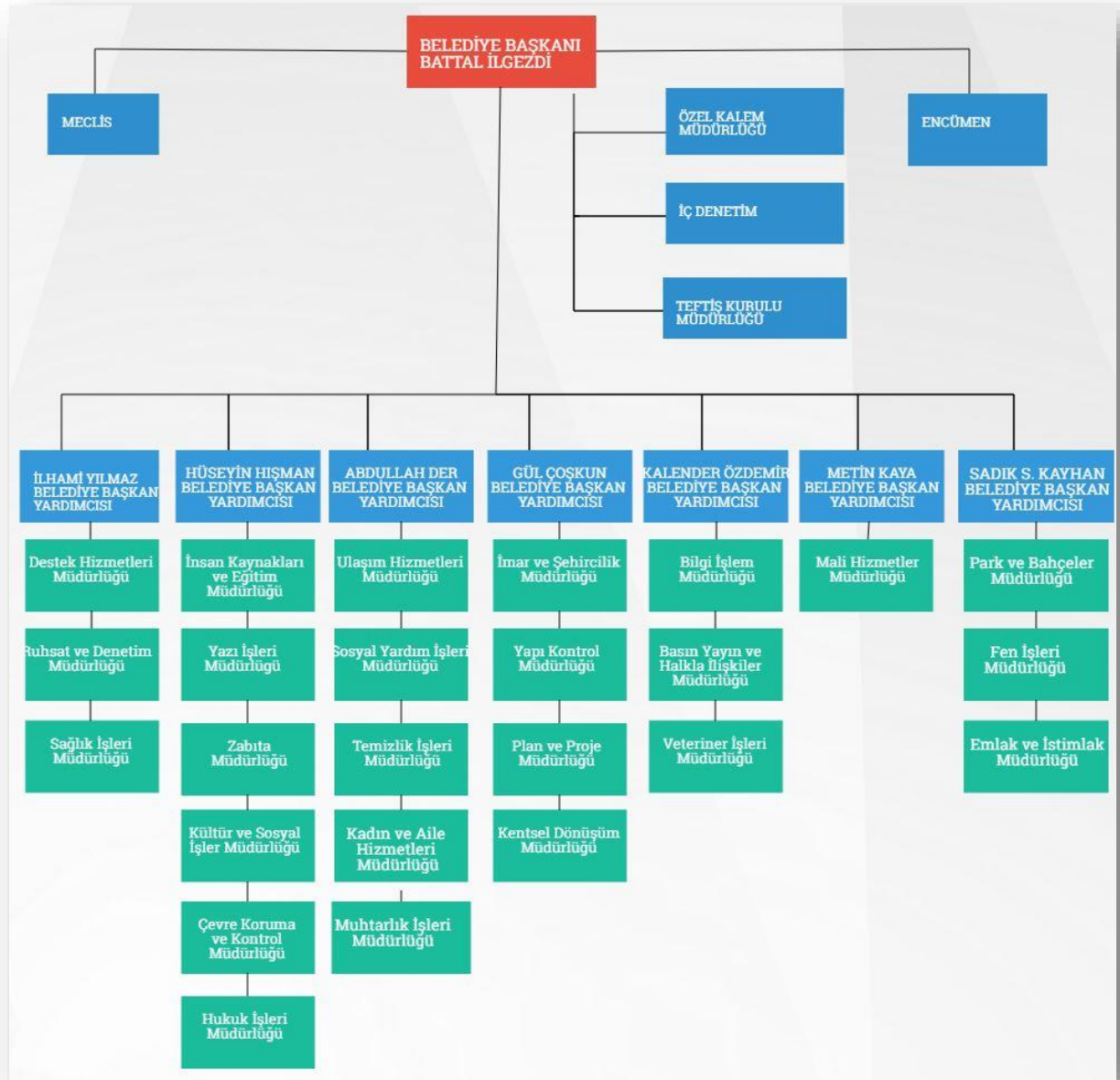

MÜDÜRLÜK	SUNUCU	YEDEKLEME ÜNİTESİ	TEYP ÜNİTESİ	MASAÜSTÜ BİLGİSAYAR	BİLGİSAYAR	DİZÜSTÜ BİLGİSAYAR	TABLET BİLGİSAYAR	MINİ BİLGİSAYAR	EKRAN PC	EKRAN	VIDEOWALL	TOTEM	LED EKRAN	YAZICI	ŞERİT YAZICI	TARAYICI	ÇİZİCİ	PROJEKSİYON	GÜÇ KAYNAKLARI	MODEM	SWITCH	ROUTER	ACCESS POINT	CONTROLLER	ENDÜSTRİYEL KLİMA	GÜVENLİK DUVARI
İNSAN KAYNAKLARI VE EĞİTİM MÜDÜRLÜĞÜ				18		2	1							5		1										
KADIN VE AİLE HİZMETLERİ MÜDÜRLÜĞÜ				68			1	1						8				6	8							
KENTSEL DÖNÜŞÜM MÜDÜRLÜĞÜ				21			1	1	1					5												
KÜLTÜR VE SOSYAL İŞLER MÜDÜRLÜĞÜ				137	1	9	12	1						21				3	3							
MALİ HİZMETLER MÜDÜRLÜĞÜ				77		10	8							30	14	4										
ÖZEL KALEM MÜDÜRLÜĞÜ				21		8	1	4						14												
PARK VE BAHÇELER MÜDÜRLÜĞÜ				18			1							5		1				1						
PLAN VE PROJE MÜDÜRLÜĞÜ				29			1							7			1									
RUHSAT DENETİM MÜDÜRLÜĞÜ				25		2	1							8		1										
SAĞLIK İŞLERİ MÜDÜRLÜĞÜ	1			98		2	1	3	3					48					3	1						

MÜDÜRLÜK	SUNUCU	YEDEKLEME ÜNİTESİ	TEYP ÜNİTESİ	MASAÜSTÜ BİLGİSAYAR	BİLGİSAYAR	DİZÜSTÜ BİLGİSAYAR	TABLET BİLGİSAYAR	MINİ BİLGİSAYAR	EKRAN PC	EKRAN	VIDEO WALL	TOTEM	LED EKRAN	YAZICI	ŞERİT YAZICI	TARAYICI	ÇİZİCİ	PROJEKSİYON	GÜÇ KAYNAKLARI	MODEM	SWITCH	ROUTER	ACCESS POINT	CONTROLLER	ENDÜSTRİYEL KLİMA	GÜVENLİK DUVARI
SOSYAL YARDIM İŞLERİ MÜDÜRLÜĞÜ				46		3	2		2					10		1		7		2						
TEFTİŞ KURULU MÜDÜRLÜĞÜ				8			1							3												
TEMİZLİK İŞLERİ MÜDÜRLÜĞÜ				14			1							4												
ULAŞIM HİZMETLERİ MÜDÜRLÜĞÜ				18			1							5		1			1	1						
VETERİNER İŞLERİ MÜDÜRLÜĞÜ				20			1							5		1										
YAPI KONTROL MÜDÜRLÜĞÜ				57			1							9		3										
YAZI İŞLERİ MÜDÜRLÜĞÜ				36		42	1	4						14		15		2								
ZABITA MÜDÜRLÜĞÜ				40		2	2	1						16		10				7						
TOPLAM	36	7	2	1125	5	130	157	88	35	8	2	12	11	283	14	75	3	29	30	13	110	4	103	2	4	5

2- Hizmet Birimlerimiz

SIRA NO	ADI	ADRES	İLETİŞİM	BAĞLI OLDUĞU MÜDÜRLÜK
1	Ataşehir (Ferhatpaşa) Gençlik Merkez	Ferhatpaşa Mahallesi Yeditepe Caddesi 16. Sokak No:25 Ataşehir	0216 570 50 00/1930-1931	Kültür ve Sosyal İşler Müdürlüğü
2	Ahmet Telli Çocuk ve Halk Kütüphanesi	İçerenköy Mahallesi Prof. Dr. Necmettin Erbakan Cad. No: 108-110	0216 570 50 00/1944	Kültür ve Sosyal İşler Müdürlüğü
3	Mustafa Saffet Kültür Merkezi	Örnek Mahallesi Şehit Cahar Dudayev Cad. No:111	0216 570 50 00/2204	Kültür ve Sosyal İşler Müdürlüğü
4	Neşet Ertaş Kültür Evi	İçerenköy Mahallesi, Uysal Sok. No: 2/4 (İçerenköy muhtarlık arkası)	0539 939 93 92	Kültür ve Sosyal İşler Müdürlüğü
5	İçerenköy Sanat Eğitimi Merkezi	İçerenköy Mahallesi Demet sokak 61/1 no adresinde	0216 4961031	Kültür ve Sosyal İşler Müdürlüğü
6	Atamem	K.Bakkalköy Mah.Vedat Günyol Cad.No:6 Ataşehir	0216 574 80 79	Kültür ve Sosyal İşler Müdürlüğü
7	Yeni Sahra Atamem	Yenisahra mah. Aydemir sokak no: 16 Ataşehir	0216 317 86 38	Kültür ve Sosyal İşler Müdürlüğü
8	Cemal Süreya Sergi ve Çok Amaçlı Etkinlik Salonu	Novada Alışveriş Merkezi 3. Kat	0216 570 50 00/1916-1956	Kültür Müdürlüğü ve Sosyal İşler
9	Zübeyde Hanım Kültür Evi	K.Bakkalköy Mah. Merdivenköy Yolu Caddesi No:70/1 Ataşehir	0216 577 10 51	Kültür ve Sosyal İşler Müdürlüğü
10	Düştepe Oyun Müzesi	Barbaros Mahallesi, Hasat Sokak (Mimar Sinan Camii Gezi Parkı içerisi)	0216 688 13 29	Kültür ve Sosyal İşler Müdürlüğü
11	Ferhatpaşa Sağlık Polikliniği	Ferhatpaşa Mah. Yeditepe Cad. NO: 110	0216 570 50 00/1935-1936-1937	Sağlık İşleri Müdürlüğü
12	Doç Dr. Bahriye Üçok Hasta Konuk Evi ve Ataşehir Belediyesi Sağlık Merkezi	K.Bakkalköy Mah. Cengiz Topel Cad. No: 13 2046 Ada, 6 Parsel	0216 572 15 84	Sağlık İşleri Müdürlüğü
13	Türkan Saylan Tıp Merkezi	K.Bakkalköy Mah. 2105/10 Vedat Günyol Cad. No: 4	0216 577 71 40 (Pbx 6 Hat)	Sağlık İşleri Müdürlüğü
14	Ataşehir Belediyesi Kadın Sağlığı Mamografi ve Kemik Yoğunluğu Görüntüleme Merkezi	İçerenköy Mah. Prof. Dr. Necmettin Erbakan Cad. No:108	0216 570 50 00/1943	Sağlık İşleri Müdürlüğü

15	Yeni Hayat Gençlik Merkezi	Yeni Çamlıca Mah.Dursunbey Cad. No:2 (Hüseyin Ağırman Parkı İçi)	0216 570 50 00/1966	Sağlık İşleri Müdürlüğü
16	Fidan Kalpler Gündüz Bakım Evi	Küçükbakkalköy Mah. Başöğretmen Cad. Meşe Sok. No:4	0216 576 80 07	Sağlık İşleri Müdürlüğü
17	AŞEVİ	Atatürk Mah. Meriç Cad. No:12/1	0216 580 99 10	Sosyal Yardım İşleri Müdürlüğü
18	Esatpaşa Taziye Evi	Esatpaşa Mh Ziyapaşa Cad Yunus Emre Cami Yanı	0216 291 22 61	Sosyal Yardım İşleri Müdürlüğü
19	Ferhatpaşa Taziye Evi	Ferhatpaşa Mah Atatürk Bulvarı Prof Dr Necmettin Erbakan Parkı	0216 570 50 00/1988	Sosyal Yardım İşleri Müdürlüğü
20	Ataşehir Belediyesi Nikah Salonu	Şehit Şakir Elkovan Cad. No: 20 K.Bakkalköy - Ataşehir (Novada Ataşehir AVM)	0216 570 5000 (1950 – 1951-1952-1953-1954)	Yazı İşleri Müdürlüğü
21	İnönü Ata Evi	İnönü Mah.Kartal Cad. No: 57 15 Pafta, 679 Parsel	0216 573 86 35	Kadın Ve Aile Hizmetleri Müdürlüğü
22	Ferhatpaşa Ata Evi	Ferhatpaşa Mah. M.Fevzi Çakmak Cad. No: 12 12 Pafta 5362 Parsel	0216 660 02 40	Kadın Ve Aile Hizmetleri Müdürlüğü
23	Kayışdağı Lions Ataevi	Kayışdağı Mah.Akyazılı Cad.No:84 1650 ada,34 parsel	0216 540 74 30	Kadın Ve Aile Hizmetleri Müdürlüğü
24	Mustafa Kemal Ataevi	Mustafa Kemal Mah. 3004 Cad.No:36 2234 ada, 1 parsel	0216 570 50 00 /1970/1978	Kadın Ve Aile Hizmetleri Müdürlüğü
25	Mevlana Ataevi	Mevlana Mah. Cömert Cad. No:5/1 Ataşehir /İstanbul		Kadın Ve Aile Hizmetleri Müdürlüğü
26	Aşık Veysel Ataevi	Aşıkveysel Mah. 3001 Cad. No: 116	0216 570 50 00 /1980-1981	Kadın Ve Aile Hizmetleri Müdürlüğü
27	Kadın Sığınma Evi			Kadın Ve Aile Hizmetleri Müdürlüğü
28	Kadın Girişimcilik Merkezi	Atatürk Mah. Meriç Cad. No:2		Kadın Ve Aile Hizmetleri Müdürlüğü
29	Ana Hizmet Binası	Barbaros Mah. Şebboy sok. No:4/A	0 216 570 50 00	Emlak İstimlak Müdürlüğü
30	Yenişehir Hizmet Birimi	Yenişehir Mah.Barajyolu Cad. No:4	0216 455 60 86	Fen İşleri Müdürlüğü
31	Kriz Merkezi (AKOM)	Atatürk Mahallesi Meriç Caddesi 2/10	0 216 548 23 01	Fen İşleri Müdürlüğü

32	Zabıta Karakolları	Yeni Sahra Mah. Sütüçü Yolu Cad.	0216 317 31 84	Zabıta Müdürlüğü
		Fetih Mah Atatürk Bulvarı Başlangıcı		
		Küçükbakkalköy Mah. Merdivenköy yolu Cad. Geziciler sk. no:4/A	0216 573 42 21	
		Mevlana Mah. Albayrak Cad. No:7	0216 314 77 87	
		Ferhatpaşa Mah. Atatürk Bulvarı Necmettin Erbakan parkı içi	0216 570 50 00/1996	
		Atatürk Mah. Dudullu yolu cad. No:51	0216 456 56 98	
		Mustafa Kemal Mah. 3001 CAD. Deniz Gezmiş parkı içi	0216 570 50 00/1995	
		Küçükbakkalköy Mah. Fevzi Paşa Cad.	0216 573 43 73	
		İçerenköy Mah. Uluç sokak, No:23 Karşısı Hacıhalioğlu Parkı İçerisi	0216 572 66 37	

3- Ataşehir Belediyesinde Araçlarımız

SIRA NO	ARAÇ SINIFLARI	RESMİ ARAÇLAR	KİRALIK ARAÇLAR	GENEL TOPLAM
1	BİNEK ARAÇ	8	70	78
2	MİNİBÜS	6	27	33
3	OTOBÜS	8	20	28
4	KAMYONET-PANELVAN	19	70	89
5	KAMYON	13	7	20
6	4X4	2	0	2
7	ÇEKİCİ	1	1	2
8	TIR	2	0	2
9	ENGELLİ ARACI	3	0	3
10	AMBULANS	2	0	2
11	CENAZE NAKİL ARACI	2	0	2
12	SU TANKERİ	3	0	3
13	YOL SÜPÜRME ARACI	1	0	1
14	SEPETLİ ARAÇ	3	0	3
15	KOMBİNE ARAÇ	1	0	1
16	VİDANJÖR (KUKA)	1	0	1
17	PALETLİ YÜKLEYİCİ	1	0	1
18	MİNİ YÜKLEYİCİ	1	0	1
19	FORKLİFT	1	0	1
20	KATO (KEPÇE-DOZER)	1	0	1
21	GREYDER	1	0	1
22	SİLİNDİR	1	0	1
23	ASFALT KAZIMA-ASFALT DÖKME	2	0	2
24	KAZICI-YÜKLEYİCİ	5	0	5
	GENEL TOPLAM	88	195	283

4- Bilişim Sistemleri

SİSTEM DONANIMLARI		
91	ADET	ACCESS POİNT
12	ADET	DIŞ MEKAN ACCESS POİNT
2	ADET	ACCESS POİNT CONTROLLER
103	ADET	YÖNETİLEBİLİR SWITCH
7	ADET	OMURGA SWITCH
35	ADET	SUNUCU
7	ADET	STORAGE
2	ADET	TEYP KÜTÜPHANESİ
4	ADET	SİSTEM ODASI KLİMA
5	ADET	SİSTEM ODASI UYARI VE GEÇİŞ SİSTEMLERİ
5	ADET	GÜVENLİK DUVARI
10	ADET	WIRELESS MODEM ROUTER
1	ADET	SİSTEM ODASI STRELİZASYON CİHAZI
1	ADET	400 KVA KESİNTİSİZ GÜÇ KAYNAĞI
1	ADET	160 KVA KESİNTİSİZ GÜÇ KAYNAĞI
1	ADET	120 KVA KESİNTİSİZ GÜÇ KAYNAĞI
1	ADET	100 KVA KESİNTİSİZ GÜÇ KAYNAĞI
1	ADET	80 KVA KESİNTİSİZ GÜÇ KAYNAĞI
1	ADET	40 KVA KESİNTİSİZ GÜÇ KAYNAĞI
2	ADET	30 KVA KESİNTİSİZ GÜÇ KAYNAĞI
3	ADET	20 KVA KESİNTİSİZ GÜÇ KAYNAĞI
1	ADET	10 KVA KESİNTİSİZ GÜÇ KAYNAĞI
8	ADET	6 KVA KESİNTİSİZ GÜÇ KAYNAĞI
5	ADET	2 KVA KESİNTİSİZ GÜÇ KAYNAĞI
6	ADET	1 KVA KESİNTİSİZ GÜÇ KAYNAĞI

KULLANICI DONANIMLARI

797	ADET	MONİTÖR
773	ADET	BİLGİSAYAR
412	ADET	HEPSİ BİR ARADA BİLGİSAYAR
176	ADET	TABLET BİLGİSAYAR
95	ADET	ÇOK FONKSİYONLU SİYAH BEYAZ YAZICI
86	ADET	LAZERJET SİYAH BEYAZ YAZICI
88	ADET	MİNİ PC
87	ADET	DİZÜSTÜ BİLGİSAYAR
68	ADET	ÇOK FONKSİYONLU RENKLİ YAZICI
24	ADET	PROJEKSİYON CİHAZI
19	ADET	17" EKRAN
21	ADET	A3 RENKLİ YAZICI
13	ADET	NOKTA VURUŞLU YAZICI
5	ADET	DOKUNMATİK MONİTÖR
12	ADET	TOTEM BİLGİ EKRANI
11	ADET	PC MONİTÖR BİLGİ EKRANI
2	ADET	VİDEO WALL
15	ADET	OPTİK OKUYUCU
75	ADET	TARAYICI(SCANNER)
1	ADET	AKILLI KÜRSÜ
15	ADET	EVRAK İMHA MAKİNASI

KURUMDA KULLANILAN YAZILIMLAR

PLATFORM	YAZLIM	MİKTAR
SANALLAŞTIRMA	VMWARE ESX 5.1	14 CORE
ANTİVİRÜS	SYMANTEC	800 KULLANICI
ANTİVİRÜS	TREND MICRO	1000 KULLANICI
AĞ İZLEME	SOLARWINDS	1 ADET
YEDEKLEME	TSM	1 ADET
YEDEKLEME	VEAM	8 CORE
MİCROSOFT	OFFİCE 365 ENTERPRİSE E4	350 KULLANICI
MİCROSOFT	SERVER DATACENTER	3 ADET
MİCROSOFT	REMOTE DESKTOP CALL 2012	75 KULLANICI
MİCROSOFT	REMOTE DESKTOP CALL 2008	25 KULLANICI
MİCROSOFT	VİSİO STANDART 2013	10 KULLANICI
MİCROSOFT	SQL SERVER 2012R2	2 ADET
MİCROSOFT	DYNAMICS SERVER	1 ADET
MİCROSOFT	OFFİCE SMALL BUSSİNES 2007	50 KULLANICI
MİCROSOFT	OFFİCE STANDART 2003	50 KULLANICI
MİCROSOFT	OFFİCE STANDART 2010	100 KULLANICI
MİCROSOFT	SERVER 2008 STANDART	3 ADET
MİCROSOFT	SERVER 2008 ENTERPRİSE	3 ADET
MİCROSOFT	SERVER 2008 R2 STANDART	5 ADET
MİCROSOFT	SERVER 2008 R2 ENTERPRİSE	3 ADET
MİCROSOFT	WİNDOWS 8 ENTERPRİSE OPEN	250 KULLANICI
MİCROSOFT	SİSTEM CNETER DATACENER	3 ADET
MİCROSOFT	WİNDOWS 7 PROFESSIONAL OPEN	20 KULLANICI
UKBS	KULLANICI LİSANSI	UNLİMİTED
UKBS	ARCGİS SERVER BASİC ENTERPRİSE	1 ADET
UKBS	ARCGİS ENİNE RUNTİME	15 ADET
UKBS	ARCGİS ENİNE EXTENTİONS	4 ADET
ORACLE	DATABASE STANDART EDİTİON ONE 10G	1 PROCESSOR
ORACLE	DATABASE STANDART 11G	2 PROCESSOR
SYBACE	EA SERVER WORKGROUP EDİTİON 5.X	2 CORE
SYBACE	EA SERVER WORKGROUP EDİTİON 6.3	1 CORE
ADOBE	PHOTOSHOP CS6	11 ADET
ADOBE	PHOTOSHOP MASTERCOLLECTİON CS6	5 ADET
ADOBE	PHOTOSHOP EXTENDED CS6	4 ADET
NATEK	NAC YAZILIMI	100 KULLANICI
NATEK	NAC EK KULLANICI	400 KULLANICI
NATEK	SC AUDİT MANAGER	100 KULLANICI
NATEK	SC AUDİT MANAGER EK KULLANICI	400 KULLANICI

NATEK	SC AM KORELASYON	1 ADET
IBM	TİVOLİ STORAGE MANAGER	10 PROCESSOR
IBM	TİVOLİ STORAGE MANAGER FOR DATABASE	10 PROCESSOR
IBM	POWERVM EXPERS EDİTİON	1 PROCESSOR
IBM	AIX SOFTWARE MAİNTANCE PSERİES	3 PROCESSOR
ANRİVİRÜS	TREND MİCRO DEEPSECURİTY	1 ADET
WİRELESS	CİSCO WİRELESS CONTROLER	75+75 KULLANICI
AUTODESK	LT	30 ADET
AUTODESK	DESİGN SUİT STANDART	2 ADET
AUTODESK	3DS MAX DESİGN	2 ADET
SİGNAGE	EKRAN YÖNETİM YAZILIMI	2 ADET 30 CLİENT
KAMERA	GENETEC	1 ADET
PROFESYONEL DJ YAZILIMI		1 ADET
MÜZİK PRODÜKSÜYON YAZILIMI		1 ADET
VİDEO MONTAJ YAZILIMI		1 ADET
UZAKTAN ERİŞİM PROGRAMI		1 ADET
ACTİVE DİRECTORY YÖNETİM YAZILIMI		1 ADET
YAZILI BELGEYİ DİJİTAL BELGEYE DÖNÜŞTÜRME YAZILIMI		1 ADET
İŞLETİM SİSTEMİ İMAJ ALMA VE DAĞITIM YAZILIMI		1 ADET

D- İnsan Kaynakları

5393 sayılı Belediye Kanununun 49.maddesine göre Norm Kadro oluşturulmuş olup, 02/04/2015 tarih ve 29314 Resmi Gazetede yayımlanarak yürürlüğe giren Belediye ve Bağlı Kuruluşları ile Mahalli İdare Birlikleri Norm Kadro İlke ve Esaslarına Dair Yönetmelik hükümlerine göre kadro işlemleri yapılmaktadır.

Belediyemiz C-16 grubunda yer almakta olup, yönetmelik gereği istihdam edebileceği personel sayısı memur kadroları için 901+8, sürekli işçi kadroları için 450'dir.

İstihdam Şekline Göre İnsan Kaynakları Yapısı

	Memur	İşçi	Sözleşmeli
Dolu Kadro	380	80	92
Boş Kadro	506	285	-
Kadın	158	17	38
Erkek	222	63	54

Hizmet Alımı Personeli
1306

Personelin Cinsiyet Dağılımı

Erkek	Kadın
339	213

Personelin Medeni Durumu

Evli	Bekar
405	147

Hizmet Sınıflarına Göre Memur Kadroları

Memur Hizmet Sınıfı
Genel İdare Hizmet Sınıfı (GİH) - 218
Teknik Hizmetler Sınıfı (THS) - 135
Sağlık Hizmetleri Sınıfı (SHS) - 16
Yardımcı Hizmet Sınıfı (YHS) - 5
Avukatlık Hizmetleri Sınıfı (AVHS) - 6

Ünvanlarına Göre İşçi Kadroları

Ünvan	Kişi Sayısı
Usta	2
İşçi	48
Operatör	1
Yağcı	1
Şoför	10
Temizlik İşçisi	18

Performans Bilgileri

A- Temel Politika ve Öncelikler

Kurumumuzun temel politika ve önceliklerimiz vizyon ve misyonumuza baęlı kalarak hazırlanan Stratejik Plan'da yer alan amaç ve hedeflerimizdir.

B- Amaç ve Hedefler

Misyon, Vizyon ve Temel Deęerler

Misyonumuz;

Ataşehir ilçe sınırları içinde mahalli müşterek ihtiyaçları en iyi şekilde karşılayarak, eşitlik duygusuyla yaşam kalitesini arttırmak ve özgün bir kimlik oluşturarak insan odaklı öncü bir dünya kenti haline gelmek.

Vizyonumuz;

İyi yetişmiş kalifiye personeller ile, kurumsal kimliği ve geleneęi olan, teknolojiyi iyi kullanan, stratejik yönetimi esas alan, şeffaflık ve katılımcılığı ön planda tutan, hizmette dünya standartlarını aşmış model bir ilçe ve markalaşmış bir belediyeçilik anlayışı ile insan odaklı öncü ve önder bir belediye olmak.

Temel Deęerlerimiz;

Sürdürülebilirlik

Yenilikçilik

Katılımcılık

Şeffaflık ve Hesap Verilebilirlik

Verimlilik

Odaklı İletişim

Stratejik Amaçlarımız ve Hedeflerimiz

2015 - 2019 Dönemi Strateji Haritası

Sürdürülebilirlik Yenilikçilik Katılımcılık Şeffaflık ve Hesap Verilebilirlik Verimlilik Odaklı İletişim

Hizmet Taahhütlerimiz ?

Hizmeti Sunarken Uygulama ve Yöntemlerimiz

Kaynak Yönetimi

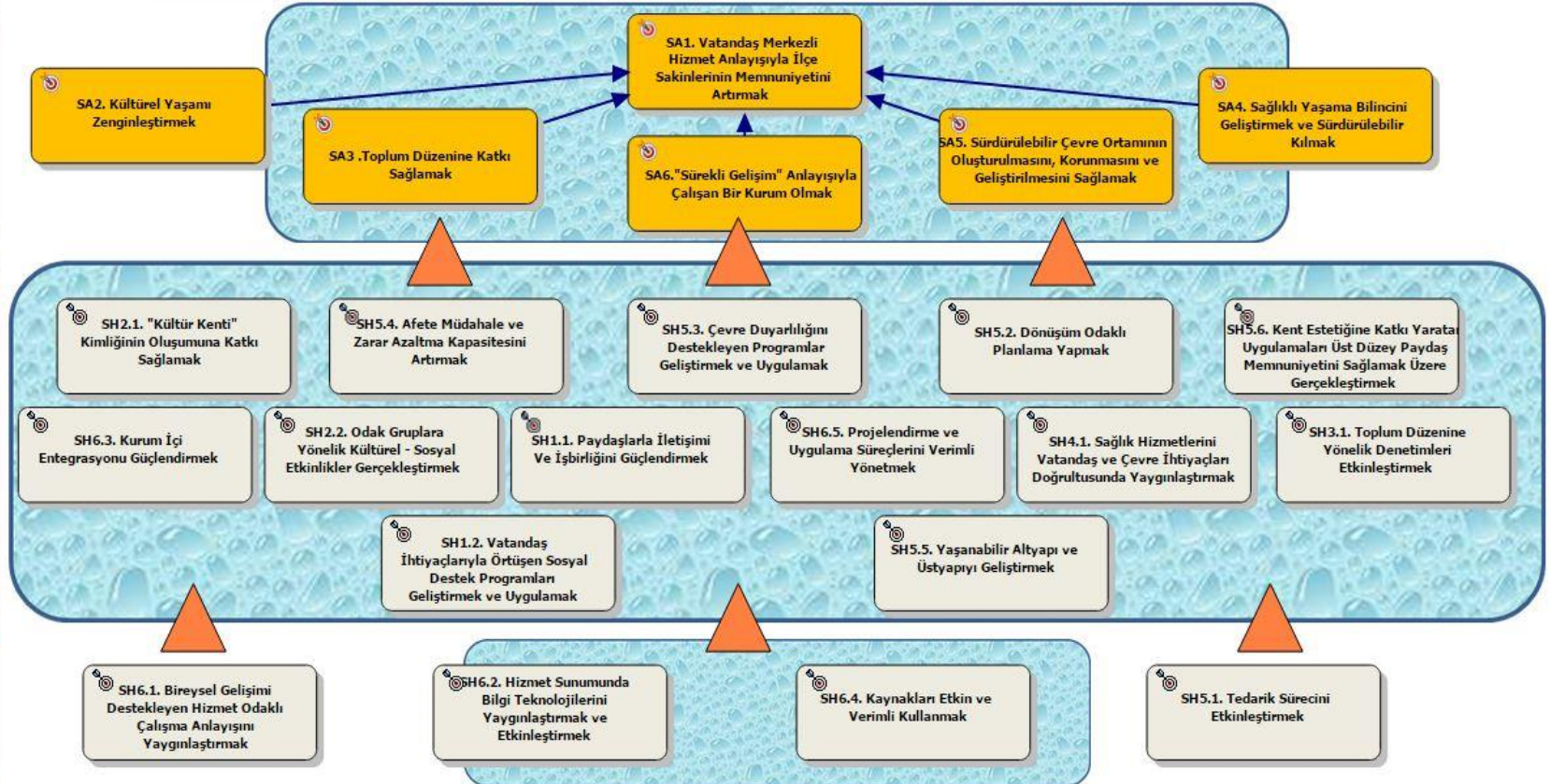

C- Performans Hedef ve Göstergeleri ile Faaliyetler

2015- 2019 Stratejik planda yer alan ve hizmet sunumundaki öncelikleri çerçevesinde 2018 yılı içerisinde gerçekleştireceği performans hedefleri belirlenmiştir. Performans hedeflerinin gerçekleştirilebilmesi için belirtilen kaynak ihtiyaçları daha önceki yıllarda gerçekleşen harcamalardan tespit edilmiştir.

PERFORMANS HEDEFİ TABLOSU

T.C.



ATA EH R BELED YES BA KANLI I
PERFORMANS HEDEF TABLOSU

dare Adı	ATA EH R BELED YE BA KANLI I				
Amaç	SÜRDÜRÜLEB L R ÇEVRE ORTAMININ OLU TURULMASINI,KORUNMASINI VE GEL T R LMES N SA LAMAK				
Hedef	AFETE MÜCADELE VE ZARAR AZALTMA KAPAS TES N ARTTIRMAK				
Performans Hedefi	AFETE MÜCADELE VE ZARAR AZALTMA KAPAS TES N ARTTIRMAK				
Performans Göstergeleri		Birimi	2017	2018	2019
1	Ekip Sayısı (Kurtarma)	Adet	2	2	2
Faaliyetler		Kaynak htiyacı 2018 (TL)			
		Bütçe	Bütçe Dı ı	Toplam	
1	Arama - Kurtarma Ekiplerinin Olu turulması	290.000,00	0,00	290.000,00	

dare Adı	ATA E H R BELED YE BA KANLI I
Amaç	SÜRDÜRÜLEB L R ÇEVRE ORTAMININ OLU TURULMASINI,KORUNMASINI VE GEL T R LMES N SA LAMAK
Hedef	AFETE MÜDAHALE VE ZARAR AZALTMA KAPAS TES N ARTTIRMAK
Performans Hedefi	AFETE MÜCADELE VE ZARAR AZALTMA KAPAS TES N ARTTIRMAK

Performans Göstergeleri		Birimi	2017	2018	2019
1	Yıkım Kararı Alınmı Yapıların Oranı	Yüzde	100	100	100

Faaliyetler		Kaynak htiyacı 2018 (TL)		
		Bütçe	Bütçe Dı ı	Toplam
1	Teknik Ekiplere Sahada n ai Faaliyet Kontrollerini Düzenli	2.500.000,00	0,00	2.500.000,00

dare Adı	ATA EH R BELED YE BA KANLI I
Amaç	"SÜREKL GEL M" ANLAYI IYLA ÇALI AN B R KURUM OLMAK
Hedef	B REYSEL GEL M DESTEKLEYEN H ZMET ODAKLI ÇALI MA ANLAYI INI YAYGINLA TIRMAK
Performans Hedefi	B REYSEL GEL M DESTEKLEYEN H ZMET ODAKLI ÇALI MA ANLAYI INI YAYGINLA TIRMAK

Performans Göstergeleri		Birimi	2017	2018	2019
1	Bütçe Uyum Oranı	Yüzde	90	90	90
2	Uzmanlık E itimini Tamamlayan Çalı an Sayısı	Adet	8	8	8
3	E itime Katılım Oranı	A.O. Yüzde	80	80	80
4	Hedef Odaklı Bütçe Geli im Toplantısı Sayısı	Adet	4	4	4

Faaliyetler		Kaynak htiyacı 2018 (TL)		
		Bütçe	Bütçe Dı ı	Toplam
1	Çeyrek Dönemlerde Müdürlük Bazlı Bütçe Raporlarının	0,00	0,00	0,00
2	Bili im Yetkinliklerini Artırmaya Yönelik Danı manlık ve	25.000,00	0,00	25.000,00
3	Kurum ç i ve Kurum Dı ı E itim Çalı maları	0,00	0,00	0,00
4	Hedef Odaklı Bütçe Geli im Toplantılarının Gerçekle tirilmesi	0,00	0,00	0,00

dare Adı	ATA E H R BELED YE BA KANLI I
Amaç	"SÜREKLİ GELİMLİ ANLAYI İYİLETTİRME ÇALIŞAN BİR KURUM OLMAK
Hedef	BİREYSEL GELİMLİ DESTEKLEYEN HİZMET ODAKLI ÇALIŞMA ANLAYI İNİ YAYGINLAŞTIRMAK
Performans Hedefi	BİREYSEL GELİMLİ DESTEKLEYEN HİZMET ODAKLI ÇALIŞMA ANLAYI İNİ YAYGINLAŞTIRMAK

Performans Göstergeleri		Birimi	2017	2018	2019
1	Eğitim Sayısı	Adet	44	44	44
2	Çalışan Başına Ayrılan Spor Süresi	Saat	2	2	2

Faaliyetler		Kaynak İhtiyacı 2018 (TL)		
		Bütçe	Bütçe Dışı	Toplam
1	Kurum İçeri ve Kurum Dışı Eğitim Çalışmaları	300.000,00	0,00	300.000,00
2	Spor Faaliyetinde Bulunmak	47.000,00	0,00	47.000,00

dare Adı	ATA EH R BELED YE BA KANLI I
Amaç	SÜRDÜRÜLEB L R ÇEVRE ORTAMININ OLU TURULMASINI,KORUNMASINI VE GEL T R LMES N SA LAMAK
Hedef	ÇEVRE DUYARLILI INI DESTEKLEYEN PROGRAMLAR GEL T RMEK VE UYGULAMAK
Performans Hedefi	ÇEVRE DUYARLILI INI DESTEKLEYEN PROGRAMLAR GEL T RMEK VE UYGULAMAK

Performans Göstergeleri		Birimi	2017	2018	2019
1	Yarı Kapalı Pazar Alanının Tamamlanma Oranı-Örnek	Yüzde	0	100	0
2	Hava Kalitesi Modellemesi Çalışmaları Tamamlanma Oranı	A.O. Yüzde	90	90	90
3	Çevresel Altyapının iyileştirilmesi Konusunda Geliştirilen Proje	Adet	1	1	0
4	Atık Toplamada Yeraltı Konteynerlarının Kullanılma Oranı	Yüzde	20	20	20
5	Günlük Olarak Temizlik Hizmeti Verilen Mahalle Sayısı	Adet	17	17	17
6	Görüntü Kirliliğine Neden Olduğu Tespit Edilen Reklam/İlan	Yüzde	100	100	100

Faaliyetler		Kaynak ihtiyacı 2018 (TL)		
		Bütçe	Bütçe Dışı	Toplam
1	Örnek Mahallesi YarıKapalı Pazar Alanının Yapımı	3.370.000,00	0,00	3.370.000,00
2	Hava Kalitesinin izlenmesi ve Modellemesi Konularında	461.000,00	0,00	461.000,00
3	Çevresel Altyapı Hizmetlerinin Planlanması,Projelendirilmesi,	0,00	0,00	0,00
4	Atık Toplamada Kullanılacak Yeraltı Konteynerlarının Temini	1.128.000,00	0,00	1.128.000,00
5	Atık Toplama Araçlarıyla/Süpürme/Yıkama Yoluyla Temizlik	63.240.000,00	0,00	63.240.000,00
6	Görüntü Kirliliği Denetimi Yapmak	0,00	0,00	0,00

dare Adı	ATA EH R BELED YE BA KANLI I
Amaç	SÜRDÜRÜLEB L R ÇEVRE ORTAMININ OLU TURULMASINI,KORUNMASINI VE GEL T R LMES N SA LAMAK
Hedef	ÇEVRE DUYARLILI INI DESTEKLEYEN PROGRAMLAR GEL T RMEK VE UYGULAMAK
Performans Hedefi	ÇEVRE DUYARLILI INI DESTEKLEYEN PROGRAMLAR GEL T RMEK VE UYGULAMAK

Performans Göstergeleri		Birimi	2017	2018	2019
1	Hayvan Sevgisini A ılamaya Yönelik Geli tirilen Proje Sayısı	Adet	1	1	1
2	Da ıtılan Bilgi Kitapçısı Sayısı	Adet	65000	70000	70000
3	Verilen E itim Sayısı	Adet	4	1	1

Faaliyetler		Kaynak htiyacı 2018 (TL)		
		Bütçe	Bütçe Dışı	Toplam
1	Hayvan Sevgisini A ılamaya Yönelik Projenin Geli tirilmesi ve	20.000,00	0,00	20.000,00
2	Kurbanlık ve Adaklık Hayvanlar Rehberi ,Kent Zararlılarıyla	0,00	0,00	0,00
3	5199 sayılı Yasa Kapsamında Yerel Hayvan Koruma Görevlisi	60.000,00	0,00	60.000,00

dare Adı	ATA EHLER BELEDİYESİ BAĞKÖY MAHALLESİ
Amaç	SÜRDÜRÜLEBİLİR ÇEVRE ORTAMININ OLUŞTURULMASINI,KORUNMASINI VE GELİŞTİRİLMESİNİ SAĞLAMAK
Hedef	ÇEVRE DUYARLILIK İNİ DESTEKLEYEN PROGRAMLAR GELİŞTİRMEK VE UYGULAMAK
Performans Hedefi	ÇEVRE DUYARLILIK İNİ DESTEKLEYEN PROGRAMLAR GELİŞTİRMEK VE UYGULAMAK

Performans Göstergeleri		Birimi	2017	2018	2019
1	Yarı Kapalı Pazar Alanı Sayısı-Esatpa a Mahallesi	Yüzde	0	100	0

Faaliyetler		Kaynak ihtiyacı 2018 (TL)		
		Bütçe	Bütçe Dışı	Toplam
1	Esatpa a Mahallesi Dere Üstünün Kapatılarak Yarı Kapalı Pazar	0,00	0,00	0,00

dare Adı	ATA EH R BELED YE BA KANLI I
Amaç	SÜRDÜRÜLEB L R ÇEVRE ORTAMININ OLU TURULMASINI,KORUNMASINI VE GEL T R LMES N SA LAMAK
Hedef	ÇEVRE DUYARLILI INI DESTEKLEYEN PROGRAMLAR GEL T RMEK VE UYGULAMAK
Performans Hedefi	ÇEVRE DUYARLILI INI DESTEKLEYEN PROGRAMLAR GEL T RMEK VE UYGULAMAK

Performans Göstergeleri		Birimi	2017	2018	2019
1	Geri Dönü üm Kampanya Sayısı	Adet	4	4	4
2	Çevre Haftası Kapsamında Eri ilen Ö renci Sayısı	Adet	5000	5000	5000
3	Çevre Bilinci ve Geri Dönü üm E itim Sayısı	Adet	40	40	40
4	Trafik Bilinçlendirme Programına Yönelik Eri ilen Okul Sayısı	Adet	4	4	4
5	Kent Esteti ine Yönelik Bilinçlendirme Kapsamında Eri ilen	Adet	200	200	200

Faaliyetler		Kaynak htiyacı 2018 (TL)		
		Bütçe	Bütçe Dı ı	Toplam
1	Geri Dönü üm Konulu Kampanya ve Proje Etkinliklerinin	224.000,00	0,00	224.000,00
2	Çevre Haftası Kapsamında Yarı ma ve Etkinliklerin	350.000,00	0,00	350.000,00
3	Enerji Verimlili i , klim De i ikli i,Çevre Kirlili i ve Atık	365.000,00	0,00	365.000,00
4	Trafik Parkının Kurulması ve E itimlerin Verilmesi	0,00	0,00	0,00
5	BB lan,Reklam ve Tanıtım Yönetmeli i Do rultusunda	0,00	0,00	0,00

dare Adı	ATA EH R BELED YE BA KANLI I
Amaç	SÜRDÜRÜLEB L R ÇEVRE ORTAMININ OLU TURULMASINI,KORUNMASINI VE GEL T R LMES N SA LAMAK
Hedef	DÖNÜ ÜM ODAKLI PLANLAMA YAPMAK
Performans Hedefi	DÖNÜ ÜM ODAKLI PLANLAMA YAPMAK

Performans Göstergeleri		Birimi	2017	2018	2019
1	MAKS Projesinin Entegrasyonunun Tamamlanma Oranı	Yüzde	20	40	40
2	MAKS Projesinin Entegrasyonuna Yönelik Çalı maların	Yüzde	20	40	40
3	Mülkiyet Sorunun Çözümlemesi	Adet	48	52	0
4	Mülkiyet Sorunun Çözümlemesi	Yüzde	32	32	36
5	1/1000 ölçekli Uygulama mar Planlarının Tamamlanma Oranı	Yüzde	50	25	25
6	Belli Bir Planlama Dahilinde Ç a da ehircilik Gereklarine	Adet	0	1	1

Faaliyetler		Kaynak htıyacı 2018 (TL)		
		Bütçe	Bütçe Dı ı	Toplam
1	MAKS Projesi Entegrasyonun Gerçekle mesi	0,00	0,00	0,00
2	MAKS Projesi Entegrasyonu Ön Hazırlıklarının	0,00	0,00	0,00
3	01.Yeni Çamlıca ,Mevlana ve Mimar Sinan Mahallesi'ndeki Plan	150.000,00	0,00	150.000,00
4	02.Yeni Çamlıca,Mevlana ve Mimar Sinan Mahallesi'ndeki	400.000,00	0,00	400.000,00
5	mar Planının Üretilmesi	120.000,00	0,00	120.000,00
6	Ç a da ehircilik Gereklarine Uygun Tasarım Projeleri	100.000,00	0,00	100.000,00

dare Adı	ATA EH R BELED YE BA KANLI I
Amaç	"SÜREKLİ GELİŞİM" ANLAYI İYİLEŞTİRME ÇALIŞAN BİR KURUM OLMAK
Hedef	HİZMET SUNUMUNDA BİLGİ TEKNOLOJİLERİN YAYGINLAŞTIRILMASI VE ETKİNLİKLERİN İZLENİMLİ HİZMET SUNUMUNDA BİLGİ TEKNOLOJİLERİN YAYGINLAŞTIRILMASI VE ETKİNLİKLERİN İZLENİMLİ
Performans Hedefi	HİZMET SUNUMUNDA BİLGİ TEKNOLOJİLERİN YAYGINLAŞTIRILMASI VE ETKİNLİKLERİN İZLENİMLİ

Performans Göstergeleri		Birimi	2017	2018	2019
1	Dış Paydaşlara Sunulan Mobil Uygulama Sayısı	Adet	2	2	2
2	E- Hizmet ve Mobil Hizmet Kullanım Oranı	Yüzde	100	100	100
3	E-Belediye Kullanım Oranı	Yüzde	100	100	100
4	Kent Bilgi Sisteminin Tamamlanma Oranı	Yüzde	100	100	100
5	Elektronik Ortama Alınan Belge Sayısı Oranı	Yüzde	80	100	100

Faaliyetler		Kaynak İhtiyacı 2018 (TL)		
		Bütçe	Bütçe Dışı	Toplam
1	Mobil Belediyecilik Uygulamalarının Alımı/Yaygınlaştırılması	180.000,00	0,00	180.000,00
2	E- Hizmet ve Mobil Hizmet Uygulamalarının	28.083,00	0,00	28.083,00
3	E-Belediye Uygulamalarının Alımı/Yaygınlaştırılması	0,00	0,00	0,00
4	EBYS ve Süreç Yönetimi Uygulamalarının	0,00	0,00	0,00
5	Elektronik Belge ve Arşiv Yönetiminin Alımı/Yaygınlaştırılması	0,00	0,00	0,00

dare Adı	ATA EH R BELED YE BA KANLI I
Amaç	SÜRDÜRÜLEB L R ÇEVRE ORTAMININ OLU TURULMASINI,KORUNMASINI VE GEL T R LMES N SA LAMAK
Hedef	KAYNAKLARI ETK N VE VER ML KULLANMAK
Performans Hedefi	KAYNAKLARI ETK N VE VER ML KULLANMAK

Performans Göstergeleri		Birimi	2017	2018	2019
1	Makine Ekipman Park Yapımının Tamamlanma Oranı	Yüzde	0	100	0

Faaliyetler		Kaynak htiyacı 2018 (TL)		
		Bütçe	Bütçe Dı ı	Toplam
1	Fen leri Müdürlü ü+Ula ım Müdürlü ü Garaj Yapımı	1.500.000,00	0,00	1.500.000,00

dare Adı	ATA EH R BELED YE BA KANLI I
Amaç	SÜRDÜRÜLEB L R ÇEVRE ORTAMININ OLU TURULMASINI,KORUNMASINI VE GEL T R LMES N SA LAMAK
Hedef	KAYNAKLARI ETK N VE VER ML KULLANMAK
Performans Hedefi	KAYNAKLARI ETK N VE VER ML KULLANMAK

Performans Göstergeleri		Birimi	2017	2018	2019
1	Park Bahçe Bakımında Kullanılmak Üzere Su Sondaj Kuyusu	Adet	3	3	3
2	Kurum ç i Araçların Zamanında Periyodik Bakımlarının	A.O. Yüzde	100	100	100

Faaliyetler		Kaynak htıyacı 2018 (TL)		
		Bütçe	Bütçe Dı ı	Toplam
1	Su Sondaj Kuyularının Açılması/Temizlenmesi	65.000,00	0,00	65.000,00
2	Kurum ç i Araçların Periyodik Bakımı	828.000,00	0,00	828.000,00

dare Adı	ATA E H R BELED YE BA KANLI I
Amaç	"SÜREKL GEL M" ANLAYI IYLA ÇALI AN B R KURUM OLMAK
Hedef	KAYNAKLARI ETK N VE VER ML KULLANMAK
Performans Hedefi	KAYNAKLARI ETK N VE VER ML KULLANMAK

Performans Göstergeleri		Birimi	2017	2018	2019
1	Zamanında Gerçekle tirilen Sistem Ürünlerinin Bakım Oranı	Yüzde	100	100	100

Faaliyetler		Kaynak htiyacı 2018 (TL)		
		Bütçe	Bütçe Dı ı	Toplam
1	Sistem Ürünlerinin Periyodik Bakımı	1.473.415,00	0,00	1.473.415,00

dare Adı	ATA E H R BELED YE BA KANLI I
Amaç	SÜRDÜRÜLEB L R ÇEVRE ORTAMININ OLU TURULMASINI,KORUNMASINI VE GEL T R LMES N SA LAMAK
Hedef	KENT ESTET NE KATKI YARATAN UYGULAMALARI ÜST DÜZEY PAYDA MEMNUNİYET N SA LAMAK ÜZERE GERÇEKLE T RMEK
Performans Hedefi	KENT ESTET NE KATKI YARATAN UYGULAMALARI ÜST DÜZEY PAYDA MEMNUNİYET N SA LAMAK ÜZERE GERÇEKLE T RMEK

Performans Göstergeleri		Birimi	2017	2018	2019
1	Temizlik Hizmetleri Memnuniyet Oranı	Yüzde	90	90	90

Faaliyetler		Kaynak htiyacı 2018 (TL)		
		Bütçe	Bütçe Dı ı	Toplam
1	Temizlik Hizmetlerinin Verilmesi ve Sonuçlarının	0,00	0,00	0,00

dare Adı	ATA EH R BELED YE BA KANLI I
Amaç	SÜRDÜRÜLEB L R ÇEVRE ORTAMININ OLU TURULMASINI,KORUNMASINI VE GEL T R LMES N SA LAMAK
Hedef	KENT ESTET NE KATKI YARATAN UYGULAMALARI ÜST DÜZEY PAYDA MEMNUN YET N SA LAMAK ÜZERE GERÇEKLE T RMEK
Performans Hedefi	KENT ESTET NE KATKI YARATAN UYGULAMALARI ÜST DÜZEY PAYDA MEMNUN YET N SA LAMAK ÜZERE GERÇEKLE T RMEK

Performans Göstergeleri		Birimi	2017	2018	2019
1	Alınacak Bahçe Malzemeleri Oranı	Yüzde	100	100	100
2	Bakımı Yapılacak A aç Sayısı	Adet	5000	5000	5000
3	Peyzaj Düzenleme Faaliyetlerinin Tamamlanma Oranı	Yüzde	80	80	80
4	Peyzaj Düzenlemesine Yönelik Dikimlerin Tamamlanma Oranı	Yüzde	100	100	100
5	Parkların Niteli ini Artırıcı Faaliyetlerin Tamamlanma Oranı	Yüzde	90	90	90
6	Ye il Alan Miktarı	m2	85000	85000	90000
7	Bakımı Yapılacak Ye il Alan Miktarı	m2	1025000	1100000	1175000
8	Ye il Alan Miktarı	m2	85000	85000	90000
9	Kimyasal Mücadele Yapılacak A aç ve A açık Sayısı	Adet	10000	10000	10000
10	Yenilenen Park Alanı	m2	12500	12500	12500

Faaliyetler		Kaynak htıyac 2018 (TL)		
		Bütçe	Bütçe Dı ı	Toplam
1	Bahçe Malzeme Temini	65.000,00	0,00	65.000,00
2	A aç Budama /Kesimlerinin Yapılması	0,00	0,00	0,00
3	Peyzaj Düzenlemelerinin Yapılması	767.000,00	0,00	767.000,00
4	Peyzaj Düzenlemesine Yönelik Çiçek Alımı	540.000,00	0,00	540.000,00
5	Park Donatıları Uygulaması	353.200,00	0,00	353.200,00
6	Ye il Alan Projelerinin Gerçekle tirilmesi	1.223.400,00	0,00	1.223.400,00
7	Parkların Bakımı	18.485.000,00	0,00	18.485.000,00
8	Ye il Alan Gereksinimi Olan Mahallelerde Üretim Fırsatlarının	0,00	0,00	0,00
9	A aç Hastalık ve Zararlılarıyla Mücadele	150.000,00	0,00	150.000,00
10	Parkların Yeniden Projelendirilmesi ve Uygulamalarının	1.660.000,00	0,00	1.660.000,00

dare Adı	ATA EH R BELED YE BA KANLI I
Amaç	"SÜREKLİ GELİŞİM" ANLAYI İYLA ÇALIŞAN BİR KURUM OLMAK
Hedef	KURUM ÇEVRE ENTEGRASYONU GÜÇLENDİRMEK
Performans Hedefi	KURUM ÇEVRE ENTEGRASYONU GÜÇLENDİRMEK

Performans Göstergeleri		Birimi	2017	2018	2019
1	Çevre Kontrol Eylem Planı'na uyum Oranı	Yüzde	100	100	100
2	Personel için Kurulan Sosyal Kulüplerin Sayısı	Adet	1	1	0
3	Performans Sonuçlarının Zamanında Raporlanma Oranı	Adet	100	100	100
4	Çevre Kontrol Eylem Planı'na Uyum Oranı	Yüzde	100	100	100

Faaliyetler		Kaynak ihtiyacı 2018 (TL)		
		Bütçe	Bütçe Dışı	Toplam
1	Çevre Kontrol Sisteminin Kurum Rehberi Doğrultusunda	0,00	0,00	0,00
2	Personel için Sosyal Kulüplerin Kurulması	25.000,00	0,00	25.000,00
3	Dönemsel Karne Toplantılarının Gerçekleştirilmesi ve	0,00	0,00	0,00
4	Çevre Kontrol Sistemi Etilimlerinin Verilmesi	0,00	0,00	0,00

dare Adı	ATA EHIR BELEDİYESİ BAĞLI
Amaç	KÜLTÜREL YAŞAM ZENGİNLİĞİNİ ARTIRMAK
Hedef	"KÜLTÜR KENT" KAVRAMI NİTELİĞİNİ SAĞLAMAK
Performans Hedefi	KÜLTÜR KENT KAVRAMI NİTELİĞİNİ SAĞLAMAK

Performans Göstergeleri		Birimi	2017	2018	2019
1	Kültür Merkezi Tamamlanma Oranı	Yüzde	50	50	0
2	Tamamlanan Gençlik Merkezi Sayısı	Adet	1	1	0
3	Tamamlanan Kültürel Bina Oranı	Yüzde	0	50	50
4	Atapark'ın Tamamlanma Oranı	Yüzde	40	40	30
5	Yapılan Belediye Hizmet Merkezi Tamamlanma Oranı	Adet	30	60	55
6	Ata ehir Kültür Merkezinin Tamamlanma Oranı	Yüzde	0	70	40
7	Kapalı Pazar Alanı Tamamlanma Oranı	Adet	0	100	0

Faaliyetler		Kaynak ihtiyacı 2018 (TL)		
		Bütçe	Bütçe Dışı	Toplam
1	Çerçenköy Merkez Camii Sokakta Kültür Merkezi Yapımı	500.000,00	0,00	500.000,00
2	Muhtelif Mahallelerde Gençlik Merkezi Yapımı	0,00	0,00	0,00
3	Atapark Opera Sarayı,Zübeyde Hanım Evlendirme Kompleksi	0,00	0,00	0,00
4	Atapark'ın Yapımı	0,00	0,00	0,00
5	Belediye Hizmet Merkezi Binası Yapımı	0,00	0,00	0,00
6	Ata ehir Kültür Merkezinin Yapımı	0,00	0,00	0,00
7	Çerçenköy Kapalı Pazar Alanı Yapımı	11.596.000,00	0,00	11.596.000,00

dare Adı	ATA EHIR BELEDİYE BAŞKANLIĞI
Amaç	KÜLTÜREL YAŞAMIZENGİNLEŞTİRMEK
Hedef	"KÜLTÜR KENT" KAMU N N OLUŞUMUNA KATKISALAMAK
Performans Hedefi	KÜLTÜR KENT KAMU N N OLUŞUMUNA KATKISALAMAK

Performans Göstergeleri		Birimi	2017	2018	2019
1	Kamuya Açık Alanlarda Sanatı Yaygınlaştırmak,Ata ehir'in	Adet	1	1	1
2	İçimizdeki Eğitim Kurumları,Üniversiteler ve SKT'ler ile	Adet	3	3	3
3	Kişisel Gelişim ve Mesleki Eğitim Verilmesi Planlanan Kişi	Adet	8000	8000	8000
4	Kullanıma Açılan Kültürel Alan Sayısı (Gençlik Merkezi,Müze,	Adet	3	3	3

Faaliyetler		Kaynak ihtiyacı 2018 (TL)		
		Bütçe	Bütçe Dışı	Toplam
1	Sanat Eseri Yapımı	250.000,00	0,00	250.000,00
2	İçimizdeki Eğitim Kurumları,Üniversiteler ve SKT'lar ile Ortak	300.000,00	0,00	300.000,00
3	Bireylerin Yetenek ve Becerilerini Geliştirebilmelerine Olanak	50.000,00	0,00	50.000,00
4	Kültürel Alan Yapımı	9.450.000,00	0,00	9.450.000,00

dare Adı	ATA EH R BELED YE BA KANLI I
Amaç	KÜLTÜREL YA AMI ZENG NLE T RMEK
Hedef	ODAK GRUPLARA YÖNEL K KÜLTÜREL-SOSYAL ETK NL KLER GERÇEKLE T RMEK
Performans Hedefi	ODAK GRUPLARA YÖNEL K KÜLTÜREL-SOSYAL ETK NL KLER GERÇEKLE T RMEK

Performans Göstergeleri		Birimi	2017	2018	2019
1	Düzenlenecek Özel Gün / Hafta Etkinlik Sayısı	Adet	11	11	11
2	İçimizdeki Sportif Faaliyetlere Katılan K i Sayısı	Adet	15100	15100	15100
3	Düzenlenen Etkinliklere Katılımcı Sayısı	Adet	240000	288000	344000

Faaliyetler		Kaynak htiyacı 2018 (TL)		
		Bütçe	Bütçe Dı ı	Toplam
1	Özel Gün/Hafta Etkinliklerinin Gerçekle tirilmesi	1.400.000,00	0,00	1.400.000,00
2	İçimizde Spor Kültürünün Geli mesini ve Yaygınla masını	2.250.000,00	0,00	2.250.000,00
3	Kültür Kenti Kimli inin Olu masını Sa lamak Amacıyla	8.700.000,00	0,00	8.700.000,00

dare Adı	ATA EHIR BELEDİYE BAŞKANLIĞI
Amaç	KÜLTÜREL YAŞAMIN ZENGİNLİĞİNİ ARTIRMAK
Hedef	ODAK GRUPLARA YÖNELİK KÜLTÜREL-SOSYAL ETKİNLİKLER GERÇEKLEŞTİRMEK
Performans Hedefi	ODAK GRUPLARA YÖNELİK KÜLTÜREL-SOSYAL ETKİNLİKLER GERÇEKLEŞTİRMEK

Performans Göstergeleri		Birimi	2017	2018	2019
1	İlçenin Vatandaşları Arasında Sosyal Yaşamı Güçlendiren	Adet	1	1	1

Faaliyetler		Kaynak ihtiyacı 2018 (TL)		
		Bütçe	Bütçe Dışı	Toplam
1	Ata ehir'de Vatandaşlarımızın Kaynaşmasını Sağlamak Amacı	200.000,00	0,00	200.000,00

dare Adı	ATA EH R BELED YE BA KANLI I
Amaç	KÜLTÜREL YA AMI ZENG NLE T RMEK
Hedef	ODAK GRUPLARA YÖNEL K KÜLTÜREL-SOSYAL ETK NL KLER GERÇEKLE T RMEK
Performans Hedefi	ODAK GRUPLARA YÖNEL K KÜLTÜREL-SOSYAL ETK NL KLER GERÇEKLE T RMEK

Performans Göstergeleri		Birimi	2017	2018	2019
1	Spor Tesisi - Küçükbakkalköy Tamamlanma Oranı	Yüzde	50	50	0
2	Buz Pistinin Tamamlanma Oranı	Yüzde	0	36	64

Faaliyetler		Kaynak İhtiyacı 2018 (TL)		
		Bütçe	Bütçe Dı ı	Toplam
1	Küçükbakkalköy Spor Kompleksi Yapımı	0,00	0,00	0,00
2	Buz Pisti ve Spor Kompleksi Yapımı	1.500.000,00	0,00	1.500.000,00

dare Adı	ATA EHIR BELEDİYESİ BAŞKANLIĞI
Amaç	"SÜREKLİ GELİŞİM" ANLAYI İYİLEŞTİRİLMİŞ BİR KURUM OLMAK
Hedef	PAYDAŞLARLA İLETİŞİM VE BİRLİKTE GÜÇLENDİRMEK
Performans Hedefi	PAYDAŞLARLA İLETİŞİM VE BİRLİKTE GÜÇLENDİRMEK

Performans Göstergeleri		Birimi	2017	2018	2019
1	Tanıtmı Filmi Sayısı	Adet	2	2	0
2	Mahalle Toplantıları Sayısı	Adet	17	17	17
3	Eğitim Sayısı	Adet	4	4	4

Faaliyetler		Kaynak İhtiyacı 2018 (TL)		
		Bütçe	Bütçe Dışı	Toplam
1	Ataehir Belediyesi'nin faaliyetlerini ve Projelerini Anlatan 2 adet	100.000,00	0,00	100.000,00
2	Müdürlüğümüz Tarafından İlçenin Sorunlarını Ele Alan,	0,00	0,00	0,00
3	Ataehir İlçesinde Kamet Eden, 12-17 Yaş Genç Nüfusa Yönelik ,	20.000,00	0,00	20.000,00

dare Adı	ATA EH R BELED YE BA KANLI I
Amaç	VATANDA MERKEZL H ZMET ANLAYI IYLA LÇE SAK NLER N N MEMNUN YET N ARTTIRMAK
Hedef	PAYDA LARLA LET M VE B RL N GÜÇLEND RMEK
Performans Hedefi	PAYDA LARLA LET M VE B RL N GÜÇLEND RMEK

Performans Göstergeleri		Birimi	2017	2018	2019
1	Katılımcı Demokrasi Anlayı ıyla Halkın Hizmet Kararlarına	Yüzde	50	50	50
2	Özel Günlerde Düzenlenen Organizasyon ve Etkinlik Sayısı	Adet	11	11	11
3	Çözüm Ekibi Çalışmalarından Memnun Olan Vatanda Oranı	Yüzde	80	90	90
4	Tanıtıcı Faaliyetlerimizi ve Hizmetlerimizin Bilinirli inin Artı	Yüzde	30	30	30
5	e Yerle tirilen Vatanda Oranı	Yüzde	100	100	0
6	Sosyal Medya Takipçisi Artı Oranı	Yüzde	20	20	20
7	Dezavantajlı Ki ilerin Hizmetlerinden Yararlanma Oranı	Yüzde	100	100	100
8	Ziyaret Edilen Hane ve yeri Oranı	Yüzde	100	100	100

Faaliyetler		Kaynak htiyacı 2018 (TL)		
		Bütçe	Bütçe Dı ı	Toplam
1	İçimizde Bir Caddeyi Trafi e Kapatır ya da Açarken; n a	0,00	0,00	0,00
2	Organizasyon ve Etkinliklerin Düzenlenmesi-Bütçe	3.325.000,00	0,00	3.325.000,00
3	"Sorun De il,Çözüm Üretiyoruz" Sloganıyla Yola Çıkarak	0,00	0,00	0,00
4	Bro ür,El Kitapçı ı,Bilboard,Afi ,Pankart,Görme Engelli	5.853.000,00	0,00	5.853.000,00
5	Kültür ve Sosyal ler Müdürlü ü Bünyesindeki Meslek	0,00	0,00	0,00
6	nternet Reklamlarının Verilmesi ve Sosyal Medya	840.000,00	0,00	840.000,00
7	Basın Yayın Halkla li kiler Müdürlü ü Personelinin aret Dili	0,00	0,00	0,00
8	Ba kan Ata ehiri Dinliyor Projesi Kapsamında Belediye	860.000,00	0,00	860.000,00

dare Adı	ATA EH R BELED YE BA KANLI I
Amaç	"SÜREKLİ GELİŞİM" ANLAYI İYLA ÇALIŞAN BİR KURUM OLMAK
Hedef	PROJELENDİRME VE UYGULAMA SÜREÇLERİNİ VERİMLİ YÖNETMEK
Performans Hedefi	PROJELENDİRME VE UYGULAMA SÜREÇLERİNİ VERİMLİ YÖNETMEK

Performans Göstergeleri		Birimi	2017	2018	2019
1	Sürekliliği Oranı	Yüzde	100	100	100
2	BT Hizmet Memnuniyet Oranı	Yüzde	90	90	90
3	Sürekliliği Oranı	Yüzde	100	100	100
4	ISO 27001 BGYS Sertifikası Sayısı	Adet	2	2	2
5	Kullanıcı Arıza Taleplerine Yönelik Çözüm Süresi	Adet	1	1	1
6	Kullanıcı Arıza Taleplerine Yönelik Çözüm Süresi	Saat	12	12	12

Faaliyetler		Kaynak ihtiyacı 2018 (TL)		
		Bütçe	Bütçe Dışı	Toplam
1	Bilgi Teknolojilerine Ait Cihazların Sarf Malzemelerinin Satın	739.500,00	0,00	739.500,00
2	Kurum Müdürlüklerinin Yazılım/Donanım Taleplerinin	2.002.000,00	0,00	2.002.000,00
3	Mevcut Yazılımların Bakımı ve Sürüm Yükseltimi	2.632.332,00	0,00	2.632.332,00
4	ISO 27001 Bilgi Güvenliği Yönetim Sistemi Sertifikasının	41.750,00	0,00	41.750,00
5	BT Hizmet Kataloğunun Hazırlanması	0,00	0,00	0,00
6	BT Hizmet Kataloğunda Verilen Hizmet Süre ve	0,00	0,00	0,00

dare Adı	ATA EH R BELED YE BA KANLI I
Amaç	SÜRDÜRÜLEB L R ÇEVRE ORTAMININ OLU TURULMASINI,KORUNMASINI VE GEL T R LMES N SA LAMAK
Hedef	PROJELEND RME VE UYGULAMA SÜREÇLER N VER ML YÖNETMEK
Performans Hedefi	PROJELEND RME VE UYGULAMA SÜREÇLER N VER ML YÖNETMEK

Performans Göstergeleri		Birimi	2017	2018	2019
1	Yer/ Alan Tahsis Taleplerinin Kar ılanma Oranı	Yüzde	100	100	100
2	Yer/Alan Tahsis Taleplerinin Kar ılanma Oranı	Yüzde	100	100	100

Faaliyetler		Kaynak htıyac ı 2018 (TL)		
		Bütçe	Bütçe D ı ı	Toplam
1	Yer/Alan/Bina Tahsisi ve Kiralanması	5.600.000,00	0,00	5.600.000,00
2	Kamula tırma.	13.170.000,00	0,00	13.170.000,00

dare Adı	ATA EH R BELED YE BA KANLI I
Amaç	"SÜREKLİ GELİŞİM" ANLAYI İYLA ÇALIŞAN BİR KURUM OLMAK
Hedef	PROJELENDİRME VE UYGULAMA SÜREÇLERİNİ VERİMLİ YÖNETMEK
Performans Hedefi	PROJELENDİRME VE UYGULAMA SÜREÇLERİNİ VERİMLİ YÖNETMEK

Performans Göstergeleri		Birimi	2017	2018	2019
1	Zamanında Karşılanan Hizmet Taleplerinin Oranı	A.O. Yüzde	100	100	100
2	Zamanında Karşılanan Hizmet Taleplerinin Oranı	A.O. Yüzde	100	100	100
3	Zamanında Karşılanan Hizmet Taleplerinin Oranı	A.O. Yüzde	100	100	100

Faaliyetler		Kaynak ihtiyacı 2018 (TL)		
		Bütçe	Bütçe Dışı	Toplam
1	Müdürlük Sorumluluk Alanındaki Taleplerin Karşılanması	0,00	0,00	0,00
2	Müdürlük Sorumluluk Alanındaki Taleplerin Karşılanması	0,00	0,00	0,00
3	Müdürlük Sorumluluk Alanındaki Taleplerin Karşılanması	0,00	0,00	0,00

dare Adı	ATA EH R BELED YE BA KANLI I
Amaç	SÜRDÜRÜLEB L R ÇEVRE ORTAMININ OLU TURULMASINI,KORUNMASINI VE GEL T R LMES N SA LAMAK
Hedef	PROJELEND RME VE UYGULAMA SÜREÇLER N VER ML YÖNETMEK
Performans Hedefi	PROJELEND RME VE UYGULAMA SÜREÇLER N VER ML YÖNETMEK

Performans Göstergeleri		Birimi	2017	2018	2019
1	Ruhsat Verilen Bina Oranı	Yüzde	100	100	100
2	Yapılan Ba vuru Oranı	Yüzde	100	100	100

Faaliyetler		Kaynak htıyacı 2018 (TL)		
		Bütçe	Bütçe Dı ı	Toplam
1	Yapıların Ruhsat ve Eklerine Uygun Yapılmasını Sa lanması ve	0,00	0,00	0,00
2	Talep Edilmesi Halinde Ruhsat Gerektirmeyen Estetik ve Sıhı	0,00	0,00	0,00

dare Adı	ATAEHİR BELEDİYE BAŞKANLIĞI
Amaç	SÜRDÜRÜLEBİLİR ÇEVRE ORTAMININ OLUŞTURULMASINI, KORUNMASINI VE GELİŞTİRİLMESİNİ SAĞLAMAK
Hedef	PROJELENDİRME VE UYGULAMA SÜREÇLERİNİN VERİMLİ YÖNETİLMESİ
Performans Hedefi	PROJELENDİRME VE UYGULAMA SÜREÇLERİNİN VERİMLİ YÖNETİLMESİ

Performans Göstergeleri		Birimi	2017	2018	2019
1	Yatay Trafik Akademi Taleplerinin Zamanında Karşılanması	A.O. Yüzde	100	100	100

Faaliyetler		Kaynak ihtiyacı 2018 (TL)		
		Bütçe	Bütçe Dışı	Toplam
1	Yatay Trafik Akademi çalışmalarının Tamamlanması	0,00	0,00	0,00

dare Adı	ATA EH R BELED YE BA KANLI I
Amaç	SA LIKLI YA AMA B L NC N GEL T RMEK VE SÜRDÜRÜLEB L R KILMAK
Hedef	SA LIK H ZMETLER N VATANDA VE ÇEVRE HT YAÇLARI DO RULTUSUNDA YAYGINLA TIRMAK
Performans Hedefi	SA LIK H ZMETLER N VATANDA VE ÇEVRE HT YAÇLARI DO RULTUSUNDA YAYGINLA TIRMAK

Performans Göstergeleri		Birimi	2017	2018	2019
1	Psikologlar Tarafından Seminer Verilecek Ö renci Sayısı	Adet	3000	4400	4840
2	Gençlik Merkezinden Çe itli Faaliyetler ile İlgili Hizmet Alan	Adet	5396	5912	6436
3	Evde Sa lık Destek Hizmeti Verilen Vaka Sayısı	Adet	9600	9600	9600
4	Semt Poliklini inde Muayene / Tedavi Hizmeti Verilen Hasta	Adet	24700	24700	24700
5	Psikolojik Destek Verilen Adolesan Ça ı Çocuk Sayısı	Adet	810	915	945
6	Kent Sa lı na li kin Verilen Seminer/ E itim Sayısı	Adet	2	2	2
7	Gündüz Bakımeviden Yararlanan Çocuk Sayısı	Adet	160	160	160
8	Hasta Konukevinde Hizmet Verilen Hasta/Refakatçi Sayısı	Adet	65	85	105
9	Hasta Nakil Ambulanslarıyla Hizmet Verilen Vaka Sayısı	Adet	3330	3330	3330
10	Sihhi,Gayrisihhi,Umuma Açık stiraht ve E lence Yerleri	Adet	2700	2940	2940
11	Görüntüleme Merkezinde Muayene/Görüntüleme/Te his ve	Adet	9050	9050	9050
12	Tele Destek Hizmeti için Kurulan Cihaz Sayısı	Adet	2600	2600	2600
13	Kemik Yo unlu u Ölçümü Yapılan Ki i Sayısı	Adet	1560	1560	1560
14	E itimlere Katılacak Ebeveyn Sayısı	Adet	600	880	976
15	Tıp Merkezinde Laboratuvar/Muayene/Tedavi Hizmeti Verilen	Adet	87500	87500	87500
16	Sahipli Hayvanlar ile İlgili Gelen Talep ve ikayetleri Kar ılama	A.O. Yüzde	100	100	100
17	Sahipsiz Hayvanların Rehabilitasyonu Taleplerini Kar ılama	A.O. Yüzde	100	100	100
18	Kurulan Sahipsiz Hayvan Evi Sayısı	Adet	200	200	200
19	Kurbanlık Hayvanların Sa lık Muayenelerinin Yapılma Oranı	Yüzde	100	100	100
20	Sahipsiz Hayvanlar için Kurulan Su stasyonu Sayısı	Adet	150	150	150
21	Salgın ve Bula ıcı Hastalıklara Kar ı Kent Zararlılarıyla	A.O. Yüzde	100	100	100

Faaliyetler		Kaynak İhtiyacı 2018 (TL)		
		Bütçe	Bütçe Dı ı	Toplam
1	Yeni Hayat Gençlik Merkezinde Ba ımlılıkla Mücadelede	113.000,00	0,00	113.000,00
2	Yeni Hayat Gençlik Merkezinde Ba ımlılıkla Mücadelede	0,00	0,00	0,00
3	Evde Sa lık ve Sosyal Destek Hizmetinin Verilmesi	0,00	0,00	0,00
4	Semt Poliklini inde Te his /Tedavi Hizmetinin Verilmesi	138.986,00	0,00	138.986,00
5	Psikolojik Destek Verilmesi	0,00	0,00	0,00
6	Kent Sa lı na li kin Seminer/E itimlerin Verilmesi	0,00	0,00	0,00
7	Gündüz Bakımevi Hizmetinin Verilmesi	585.000,00	0,00	585.000,00
8	Hasta Konuk Evinde Konaklama Hizmetinin Verilmesi	0,00	0,00	0,00
9	Yatalak Hastalara Hasta Nakil Hizmetinin Sunulması	15.000,00	0,00	15.000,00

dare Adı		ATA EH R BELED YE BA KANLI I		
10	Sihhi,Garisihhi,Umuma Açık stirahtat ve E lence Yerlerinin	0,00	0,00	0,00
11	Görüntüleme Merkezinde Muayene/Görüntüleme/Te his ve	71.000,00	0,00	71.000,00
12	Evde Sa lık ve Sosyal Destek Hizmetinin Verilmesi	0,00	0,00	0,00
13	Sa lık Merkezine Ba vuranların Kemik Yo unlu u Ölçümünün	0,00	0,00	0,00
14	Yeni Hayat Gençlik Merkezinde Ba ımlılıkla Mücadelede	0,00	0,00	0,00
15	Tıp Merkezinde Laboratuvar/Muayene/Tedavi Hizmetinin	4.135.810,00	0,00	4.135.810,00
16	Sahipli Hayvanlar ile İgili Talep ve ikayetlerin	0,00	0,00	0,00
17	Sahipsiz Hayvanların Kısırla tırılması,Hasta ve Yaralıların	645.000,00	0,00	645.000,00
18	Sahipsiz Hayvanlar için Yuvaların Kurulması	60.000,00	0,00	60.000,00
19	Kurbanlık Hayvanların Sa lık Belgelerinin Kontrol Edilmesi	0,00	0,00	0,00
20	Sahipsiz Hayvanların Su htiyacını Kar ılamak Amacıyla	50.000,00	0,00	50.000,00
21	İçemizde Bulunan Kamu Kurulu larının Dezenfeksiyonu ile	1.056.500,00	0,00	1.056.500,00

dare Adı	ATA EH R BELED YE BA KANLI I
Amaç	SÜRDÜRÜLEB L R ÇEVRE ORTAMININ OLU TURULMASINI,KORUNMASINI VE GEL T R LMES N SA LAMAK
Hedef	SA LIK H ZMETLER N VATANDA VE ÇEVRE HT YAÇLARI DO RULTUSUNDA YAYGINLA TIRMAK
Performans Hedefi	SA LIK H ZMETLER N VATANDA VE ÇEVRE HT YAÇLARI DO RULTUSUNDA YAYGINLA TIRMAK

Performans Göstergeleri		Birimi	2017	2018	2019
1	Evde Sa lık ve Sosyal Destek Hizmeti Kapsamında Ambulans	Adet	6720	6720	6720
2	Sünnet Edilecek Çocuk Sayısı	Adet	500	500	500
3	Tamamlanan Sa lık Tesisi Oranı - Ferhatpa a Tıp Merkezi	Yüzde	50	50	0
4	Tamamlanan Sa lık Tesisi Oranı - Örnek Mahallesi	Yüzde	50	50	0
5	Ferhatpa a Atık Merkezinin Tamamlanma Oranı	Adet	0	100	0

Faaliyetler		Kaynak htıyacı 2018 (TL)		
		Bütçe	Bütçe Dı ı	Toplam
1	Evde Sa lık ve Sosyal Destek Hizmetinin Verilmesi	3.800.000,00	0,00	3.800.000,00
2	htıyaç Sahibi Oldu u Tespit Edilen Ailelerin Çocuklarının	106.200,00	0,00	106.200,00
3	Sa lık Tesisi -Ferhatpa a Tıp Merkezi Tamamlanması	0,00	0,00	0,00
4	Sa lık Tesisi -Örnek Mahallesi Yapımı	0,00	0,00	0,00
5	Ferhatpa a Atık Merkezi	1.250.000,00	0,00	1.250.000,00

dare Adı	ATA EH R BELED YE BA KANLI I
Amaç	SÜRDÜRÜLEB L R ÇEVRE ORTAMININ OLU TURULMASINI,KORUNMASINI VE GEL T R LMES N SA LAMAK
Hedef	TEDAR K SÜREC N ETK NLE T RMEK
Performans Hedefi	TEDAR K SÜREC N ETK NLE T RMEK.

Performans Göstergeleri		Birimi	2017	2018	2019
1	Hizmet Araç Taleplerinin Zamanında Kar ılanma Oranı	A.O. Yüzde	100	100	100
2	Hizmet Araç Taleplerinin Zamanında Kar ılanma Oranı	A.O. Yüzde	100	100	100
3	Hizmet Araç Taleplerinin Zamanında Kar ılanma Oranı	A.O. Yüzde	100	100	100

Faaliyetler		Kaynak htiyacı 2018 (TL)		
		Bütçe	Bütçe Dı ı	Toplam
1	Hizmet Araç Taleplerinin Kar ılanması	20.300.000,00	0,00	20.300.000,00
2	Hizmet Araçların Yakıt Temini	9.000.000,00	0,00	9.000.000,00
3	Hizmet Araçların Temini	0,00	0,00	0,00

dare Adı	ATA E H R BELED YE BA KANLI I
Amaç	TOPLUM DÜZEN NE KATKI SA LAMAK
Hedef	TOPLUM DÜZEN NE YÖNEL K DENET MLER ETK NLE T RMEK
Performans Hedefi	TOPLUM DÜZEN NE YÖNEL K DENET MLER ETK NLE T RMEK

Performans Göstergeleri		Birimi	2017	2018	2019
1	Denetlenecek Ruhsatlı yeri Portföyünün Tamamlanma Oranı	A.O. Yüzde	100	25	25
2	Ruhsatsız yerlerinin Sayılarında Azalma Oranı	A.O. Yüzde	100	25	25
3	Yıllık Denetlenen Ruhsatlı yeri Oranı	A.O. Yüzde	100	25	25
4	Denetlenecek Ruhsatsız yeri Portföyünün Tamamlanma Oranı	A.O. Yüzde	100	25	25
5	Zamanında Periyodik Kontrolü Tamamlanan Asansör/Yürüyen	A.O. Yüzde	100	25	25
6	Denetlenerek Önlem Aldırılan yeri Oranı	A.O. Yüzde	90	90	90
7	Gelen ikayet ve Taleplerin Kar ılanma Süresi	Gün	3	2	2
8	Semt Pazarlarında Konumlandırılan Altyapı Unsurları Sayısı	Adet	864	672	672

Faaliyetler		Kaynak htiyacı 2018 (TL)		
		Bütçe	Bütçe Dı ı	Toplam
1	Ruhsatlı yeri Portföyünün Olu turulması Projesi	0,00	0,00	0,00
2	Ruhsatsız yerlerinin Ruhsatlandırılması	0,00	0,00	0,00
3	Ruhsatlı yerlerinin Denetlenmesi	0,00	0,00	0,00
4	Ruhsatsız yeri Portföyünün Olu turulması Projesi	0,00	0,00	0,00
5	Asansör,Yürüyen Merdiven ve Yürüyen Bantların Periyodik	0,00	0,00	0,00
6	Geri Dönü ebilen Atıklarının (Ambalaj Atıkları,Bitkisel Atık	0,00	0,00	0,00
7	İçe Sakinlerinin ikayet ve Taleplerinin De erlendirilmesi	0,00	0,00	0,00
8	Altyapı Unsurlarının (Mobil Tuvalet,vb.) Konumlandırılması	240.000,00	0,00	240.000,00

dare Adı	ATA EH R BELED YE BA KANLI I
Amaç	SÜRDÜRÜLEB L R ÇEVRE ORTAMININ OLU TURULMASINI,KORUNMASINI VE GEL T R LMES N SA LAMAK
Hedef	TOPLUM DÜZEN NE YÖNEL K DENET MLER ETK NLE T RMEK
Performans Hedefi	TOPLUM DÜZEN NE YÖNEL K DENET MLER ETK NLE T RMEK

Performans Göstergeleri		Birimi	2017	2018	2019
1	Zamanında Hafriyat Topra ı ve n aat/Yıkıntı Atıkları Ta ıma	A.O. Yüzde	100	100	100
2	Reklam, lan ve Tanıtım Yönetmeli i Do rultusunda Yapılan	A.O. Yüzde	100	100	100
3	Hava Kirlili i Koku ikayetlerinin De erlendirilme Oranı	A.O. Yüzde	100	100	100
4	Denetlenerek Önlem Aldırılan yeri Oranı	A.O. Yüzde	100	100	100
5	Elektronik Terazinin Hizmete Sunuldu u Pazarların Oranı	Yüzde	100	100	100

Faaliyetler		Kaynak htiyacı 2018 (TL)		
		Bütçe	Bütçe Dı ı	Toplam
1	Hafriyat Topra ı ve n aat /Yıkıntı Atıkları Ta ıma Kabul	0,00	0,00	0,00
2	BB Reklam, lan ve Tanıtım Yönetmeli i Do rultusunda lan	0,00	0,00	0,00
3	Hava Kirlili i ve Koku ikayetlerinin De erlendirilmesine	0,00	0,00	0,00
4	HORECA Kapsamında Cam Ambalaj Atıklarının Yönetime	0,00	0,00	0,00
5	"Kontrol Terazisi" Uygulaması	3.000,00	0,00	3.000,00

dare Adı	ATA EHIR BELEDİYESİ BAŞKANLIĞI
Amaç	VATANDAŞ MERKEZLEŞME ZEMİNİNİ İYİLEŞTİRMEK İÇİN İZLENİMLERİNİN MEMNUNİYETİNİ ARTTIRMAK
Hedef	VATANDAŞ HİZMETLERİ İYİLEŞTİRMEK İÇİN SOSYAL DESTEK PROGRAMLARI GELİŞTİRMEK VE UYGULAMAK
Performans Hedefi	VATANDAŞ HİZMETLERİ İYİLEŞTİRMEK İÇİN SOSYAL DESTEK PROGRAMLARI GELİŞTİRMEK VE UYGULAMAK

Performans Göstergeleri		Birimi	2017	2018	2019
1	Fiziksel Yapı ve Donanım Konusunda Hizmet Verilecek Okul	Adet	6	6	7
2	Dağıtılacak Tekerlekli Sandalye Sayısı	Adet	40	40	40
3	Bebek Bezi Sayısı	Adet	600000	650000	700000
4	Hasta Bezi Sayısı	Adet	290000	315000	340000
5	Eya Yardım Sayısı	Adet	900	900	900
6	Anne-Bebek Hediye Çantası Sayısı	Adet	4500	5000	5500
7	Tedavi ve Sağlık Malzemesi Alımı Sayısı	Adet	8	8	8
8	İçecek Yardım Sayısı (Su,Ayran,Meyve Suyu,Süt) Hizmetinden	Adet	1235000	1235000	1235000
9	Yiyecek Yardım Sayısı (Sıcak Yemek,Taziye Yemeği,Kandil	Adet	1008000	986000	986000
10	Gıda ve Endüstriyel Ürünlerin Analiz Hizmeti Sayısı	Adet	12	12	12
11	Eğitim Desteği Sunulan Öğrenci Sayısı	Adet	33000	33000	33000
12	Eğitim Materyali Sayısı	Adet	10000	12000	13000
13	Etkinliklerden faydalanan Kadın ve Çocuk Sayısı	Adet	125	125	125
14	Sosyal Hizmet Merkezinden Faydalanması Planlanan Kişi Sayısı	Adet	3000	3500	4000
15	Sosyal Hizmet Merkezinden Faydalanması Planlanan Kişi Sayısı	Adet	9000	9000	9000
16	Eğitim Desteğinden Faydalanan Çocuk Sayısı	Adet	125	125	125
17	Sosyal Hizmet Merkezinden Faydalanması Planlanan Kişi Sayısı	Adet	2500	10000	10000
18	Danışmanlık Hizmeti Sayısı	Adet	48	48	48
19	Atatürk'ten Faydalanan Kadın Sayısı	Adet	200	1600	2400
20	İlaç ve Tedavi Giderleri Karşılanan Kadın ve Çocuk Sayısı	Adet	125	125	125
21	Kıyafet, Hijyenik Malzeme, Çocuk Bezi Dağıtılan Kadın ve	Adet	125	125	125
22	Sosyal Hizmet Merkezinden Faydalanması Planlanan Kişi Sayısı	Adet	9000	9000	9000
23	Rehabilitasyon için el sanatları ve hobi kurslarından faydalanan	Adet	125	125	125
24	Muhtarlarla Aylık Toplantı Sayısı	Adet	12	12	12
25	Ata ehirlere Sınırlarında Yaşayan Yaşlı ve Engelli Bireyler	Adet	300	800	900
26	Engelli Sosyal Hizmet Merkezinden Faydalanması Planlanan	Adet	0	6000	8000
27	Sosyal Hizmet Merkezinden Faydalanması Planlanan Kişi Sayısı	Adet	9000	9000	9000
28	Sosyal Hizmet Merkezinden Faydalanması Planlanan Kişi Sayısı	Adet	9000	9000	9000
29	Sosyal Hizmet Merkezinden Faydalanması Planlanan Kişi Sayısı	Adet	9000	9000	9000
30	65 Yaş Üzeri ve Engellilerin Kamusal Alanlarda Daha Kaliteli	Adet	2000	2000	2000
31	Sosyal Hizmet Merkezinden Faydalanması Planlanan Kişi Sayısı	Adet	9000	9000	9000
32	Uçurtma Festivaline Katılması Planlanan Kişi Sayısı	Adet	0	2500	0

dare Adı		ATA EHIR BELEDİYESİ BAĞLI İ		
Faaliyetler		Kaynak ihtiyacı 2018 (TL)		
		Bütçe	Bütçe Dışı	Toplam
1	Özel Engelli Alt Sınıfların Fiziksel Koşulları ve Sınıf Donanımına	0,00	0,00	0,00
2	Tekerlekli Sandalye Dağıtım	20.000,00	0,00	20.000,00
3	Bebek Bezi Almak	218.000,00	0,00	218.000,00
4	Hasta Bezi Almak	200.000,00	0,00	200.000,00
5	Eya Almak	600.000,00	0,00	600.000,00
6	Anne-Bebek Çantası Dağıtımını Yapmak	88.500,00	0,00	88.500,00
7	Tedavi ve Sağlık Malzemesi Alımını Yapmak	20.000,00	0,00	20.000,00
8	Çocuk Yardımı Yapmak (Su,Ayran,Meyve Suyu,Süt)	1.840.000,00	0,00	1.840.000,00
9	Yiyecek Yardımı Yapmak	10.480.000,00	0,00	10.480.000,00
10	Gıda ve Endüstriyel Ürünlerin Analiz Hizmetini Almak	1.000,00	0,00	1.000,00
11	İçerisinde Kamet Eden,Sosyo-Ekonomik Açısından	0,00	0,00	0,00
12	Eğitim Materyali Almak	28.500,00	0,00	28.500,00
13	Özel Günlerde Moral ve Motivasyon Etkinlikleri Organize	10.000,00	0,00	10.000,00
14	Ataehir İçerisinde Okullardaki Öğrencilere Psiko-	20.000,00	0,00	20.000,00
15	Ataevlerinde Ortaöğretim Öğrencilerine Ders Desteği Sağlamak.	242.600,00	0,00	242.600,00
16	Kadınların Okul Çağrısındaki Çocuklarına Eğitim Desteği	37.500,00	0,00	37.500,00
17	3 Aylık Anne-Çocuk Dergisi Yayımlamak	0,00	0,00	0,00
18	2(iki) Psikolog için Ayda 2 kez Danışmanlık Hizmeti Almak	20.000,00	0,00	20.000,00
19	Sosyal Hizmet Merkezlerindeki Kurslara Katılan Kadınların El	168.000,00	0,00	168.000,00
20	laç ve Tedavi Giderlerini Sağlamak	5.500,00	0,00	5.500,00
21	Kıyafet,Hijyenik Malzeme,Çocuk Bezi Almak	85.000,00	0,00	85.000,00
22	Ataevleri Sosyal Hizmet Merkezlerinde BELirli Günlerde Sosyo-	118.000,00	0,00	118.000,00
23	Kadınların Rehabilitasyonu için El Sanatları ve Hobi Kursları	10.000,00	0,00	10.000,00
24	Muhtarlara Aylık Toplantı Yapımı	25.000,00	0,00	25.000,00
25	Ataehir İçerisinde Yaşayan Yaşlı ve Engelli Bireyler için	50.000,00	0,00	50.000,00
26	Ataehir İçerisinde Kamet Eden Engellilerin Sosyal	0,00	0,00	0,00
27	Kadınların Sosyo-Ekonomik Hayata Katılımını Desteklemek	45.000,00	0,00	45.000,00
28	Sosyo-Kültürel ve Eğitim Faaliyetleri Sunmak / Yeni Ataevi	100.000,00	0,00	100.000,00
29	İstanbul Kalkınma Ajansı Hibe ve Fon Programlarından	90.000,00	0,00	90.000,00
30	65 Yaş Üzeri Kişi ve Engelliler için Kahvaltı,Gezi,Evlerde	560.000,00	0,00	560.000,00
31	Aile Çiğletimi,Çocuk Gelişimi,Kadın Eğitim Seminerleri	36.000,00	0,00	36.000,00
32	Ataehir İçerisinde Kamet Eden Engelli Vatandaşlar ve	200.000,00	0,00	200.000,00

dare Adı	ATA EH R BELED YE BA KANLI I
Amaç	SÜRDÜRÜLEB L R ÇEVRE ORTAMININ OLU TURULMASINI,KORUNMASINI VE GEL T R LMES N SA LAMAK
Hedef	YA ANAB L R ALTYAPI VE ÜSTYAPIYI GEL T RMEK
Performans Hedefi	YA ANAB L R ALTYAPI VE ÜSTYAPIYI GEL T RMEK

Performans Göstergeleri		Birimi	2017	2018	2019
1	Gecekondu Hak Sahiplerinin lemlerini Tamamlanma Oranı	Yüzde	100	100	100
2	Tamamlanan Asfalt Miktarı	Ton	54000	54000	54000
3	Tamamlanan Ya mursuyu Kanalı Uzunlu u	Km	4	4	4
4	Tamamlanan Sokak Uzunlu u - Atatürk Mahallesi	Metre	4000	4000	0
5	Tamamlanan Parke Ta ı Alanı	m2	40000	40000	40000
6	Tamamlanan stinad Duvarı Uzunlu u	Metre	400	400	400
7	Tamamlanan Aydınlatma Dire i Sayısı	Adet	600	600	600
8	Bakım / Onarım Taleplerinin Kar ılanma Oranı	Yüzde	100	100	100

Faaliyetler		Kaynak htiyacı 2018 (TL)		
		Bütçe	Bütçe Dı ı	Toplam
1	Gecekondu Hak Sahiplerinin Tasfiye lemlerine Devam	0,00	0,00	0,00
2	Muhtelif Sokaklarda Asfalt Kaplama Yapımı ile Bakım ve	30.000.000,00	0,00	30.000.000,00
3	Ya mursuyu Kanalı Yapımı	2.300.000,00	0,00	2.300.000,00
4	Atatürk Mahallesi Sokak Düzenlemeleri Uygulaması	4.000.000,00	0,00	4.000.000,00
5	Muhtelif Sokaklarda Bordür Tretuvar +Ta Kaplama Yapımı ile	2.300.000,00	0,00	2.300.000,00
6	Betonarme stinad Duvarı Yapımı	2.000.000,00	0,00	2.000.000,00
7	Muhtelif Mahallelerde Sokak Aydınlatmaları Yapımı	1.400.000,00	0,00	1.400.000,00
8	Kamu Kurum ve Kurulu ları Hizmet Binalarına Bakım ve	2.300.000,00	0,00	2.300.000,00

FAALİYET MAALİYETLERİ TABLOSU

T.C.
ATAŞEHİR BELEDİYESİ BAŞKANLIĞI
Faaliyet Maliyetleri Tablosu

dare Adı	ATAŞEHİR BELEDİYESİ BAŞKANLIĞI	
Performans Hedefleri	AFETE MÜCADELE VE ZARAR AZALTMA KAPASİTESİNİ ARTTIRMAK	
Faaliyet Adı	Teknik Ekiplere Sahada Teknik Faaliyet Kontrollerini Düzenli Olarak Yaptırmak ve Kaçak Yapılaşmayı Önlemek, Yıkım Kararı Alınmış Önceden Yapılan Yapıları Yıkıtmak	
Sorumlu Harcama Birimi	Yapı Kontrol Müdürlüğü	
Açıklamalar :		
Ekonomik Kod		
01	Personel Giderleri	0,00
02	SGK Devlet Primi Giderleri	0,00
03	Mal ve Hizmet Alım Giderleri	2.500.000,00
04	Faiz Giderleri	0,00
05	Cari Transferler	0,00
06	Sermaye Giderleri	0,00
07	Sermaye Transferleri	0,00
08	Borç Verme	0,00
Toplam Bütçe Kaynak ihtiyacı		2.500.000,00
Bütçe Dışı Kaynak	Döner Sermaye	0,00
	Diğer Yurt Dışı	0,00
	Yurt Dışı	0,00
Toplam Bütçe Dışı Kaynak ihtiyacı		0,00
Toplam Kaynak ihtiyacı		2.500.000,00

dare Adı	ATAEHİR BELEDİYE BAŞKANLIĞI	
Performans Hedefleri	AFETE MÜCADELE VE ZARAR AZALTMA KAPASİTESİNİ ARTTIRMAK	
Faaliyet Adı	Arama - Kurtarma Ekiplerinin Oluşturulması	
Sorumlu Harcama Birimi	Fen İşleri Müdürlüğü	
Açıklamalar :		
Ekonomik Kod		
01	Personel Giderleri	0,00
02	SGK Devlet Primi Giderleri	0,00
03	Mal ve Hizmet Alım Giderleri	80.000,00
04	Faiz Giderleri	0,00
05	Cari Transferler	0,00
06	Sermaye Giderleri	210.000,00
07	Sermaye Transferleri	0,00
08	Borç Verme	0,00
Toplam Bütçe Kaynak İhtiyacı		290.000,00
Bütçe Dışı Kaynak	Döner Sermaye	0,00
	Diğer Yurt Dışı	0,00
	Yurt Dışı	0,00
Toplam Bütçe Dışı Kaynak İhtiyacı		0,00
Toplam Kaynak İhtiyacı		290.000,00

dare Adı	ATA EHRBELEDYEBAKANLIĞI	
Performans Hedefleri	B REYSEL GELİŞİM DESTEKLEYEN HİZMET ODAKLI ÇALIŞMA ANLAYI İNİ YAYGINLAŞTIRMAK	
Faaliyet Adı	Kurum içi ve Kurum Dışı Eğitim Çalışmaları	
Sorumlu Harcama Birimi	İnsan Kaynakları ve Eğitim Müdürlüğü	
Açıklamalar :		
Ekonomik Kod		
01	Personel Giderleri	0,00
02	SGK Devlet Primi Giderleri	0,00
03	Mal ve Hizmet Alım Giderleri	300.000,00
04	Faiz Giderleri	0,00
05	Cari Transferler	0,00
06	Sermaye Giderleri	0,00
07	Sermaye Transferleri	0,00
08	Borç Verme	0,00
Toplam Bütçe Kaynak ihtiyacı		300.000,00
Bütçe Dışı Kaynak	Döner Sermaye	0,00
	Diğer Yurt içi	0,00
	Yurt Dışı	0,00
Toplam Bütçe Dışı Kaynak ihtiyacı		0,00
Toplam Kaynak ihtiyacı		300.000,00

dare Adı	ATA EHRBELEDYEBAKANLIĞI	
Performans Hedefleri	B REYSEL GELİŞİM DESTEKLEYEN HİZMET ODAKLI ÇALIŞMA ANLAYI İNİ YAYGINLAŞTIRMAK	
Faaliyet Adı	Spor Faaliyetinde Bulunmak	
Sorumlu Harcama Birimi	Zabıta Müdürlüğü	
Açıklamalar :		
Ekonomik Kod		
01	Personel Giderleri	0,00
02	SGK Devlet Primi Giderleri	0,00
03	Mal ve Hizmet Alım Giderleri	47.000,00
04	Faiz Giderleri	0,00
05	Cari Transferler	0,00
06	Sermaye Giderleri	0,00
07	Sermaye Transferleri	0,00
08	Borç Verme	0,00
Toplam Bütçe Kaynak İhtiyacı		47.000,00
Bütçe Dışı Kaynak	Döner Sermaye	0,00
	Diğer Yurt İçi	0,00
	Yurt Dışı	0,00
Toplam Bütçe Dışı Kaynak İhtiyacı		0,00
Toplam Kaynak İhtiyacı		47.000,00

dare Adı	ATA EHRBELEDYEBAKANLIĞI	
Performans Hedefleri	B REYSEL GELİŞİM DESTEKLEYEN HİZMET ODAKLI ÇALIŞMA ANLAYIŞINI YAYGINLAŞTIRMAK	
Faaliyet Adı	Bilişim Yetkinliklerini Artırmaya Yönelik Danışmanlık ve Eğitim Hizmet Alımı ve Katılım	
Sorumlu Harcama Birimi	Bilgi İşlem Müdürlüğü	
Açıklamalar :		
Ekonomik Kod		
01	Personel Giderleri	0,00
02	SGK Devlet Primi Giderleri	0,00
03	Mal ve Hizmet Alım Giderleri	25.000,00
04	Faiz Giderleri	0,00
05	Cari Transferler	0,00
06	Sermaye Giderleri	0,00
07	Sermaye Transferleri	0,00
08	Borç Verme	0,00
Toplam Bütçe Kaynak ihtiyacı		25.000,00
Bütçe Dışı Kaynak	Döner Sermaye	0,00
	Diğer Yurt içi	0,00
	Yurt Dışı	0,00
Toplam Bütçe Dışı Kaynak ihtiyacı		0,00
Toplam Kaynak ihtiyacı		25.000,00

dare Adı	ATA EHRBELEDYEBAKANLIĞI	
Performans Hedefleri	B REYSEL GELİŞİM DESTEKLEYEN HİZMET ODAKLI ÇALIŞMA ANLAYIŞINI YAYGINLAŞTIRMAK	
Faaliyet Adı	Çeyrek Dönemlerde Müdürlük Bazlı Bütçe Raporlarının Hazırlanması ve İhtiyaçlarının Kurulması	
Sorumlu Harcama Birimi	Mali Hizmetler Müdürlüğü	
Açıklamalar :		
Ekonomik Kod		
01	Personel Giderleri	0,00
02	SGK Devlet Primi Giderleri	0,00
03	Mal ve Hizmet Alım Giderleri	0,00
04	Faiz Giderleri	0,00
05	Cari Transferler	0,00
06	Sermaye Giderleri	0,00
07	Sermaye Transferleri	0,00
08	Borç Verme	0,00
Toplam Bütçe Kaynak İhtiyacı		0,00
Bütçe Dışı Kaynak	Döner Sermaye	0,00
	Diğer Yurt İçi	0,00
	Yurt Dışı	0,00
Toplam Bütçe Dışı Kaynak İhtiyacı		0,00
Toplam Kaynak İhtiyacı		0,00

dare Adı	ATA EHRBELEDYEBAKANLIĞI	
Performans Hedefleri	B REYSEL GELİŞİM DESTEKLEYEN HİZMET ODAKLI ÇALIŞMA ANLAYIŞINI YAYGINLAŞTIRMAK	
Faaliyet Adı	Kurum içi ve Kurum Dışı Eğitim Çalışmaları	
Sorumlu Harcama Birimi	nsan Kaynakları ve Eğitim Müdürlüğü	
Açıklamalar :		
Ekonomik Kod		
01	Personel Giderleri	0,00
02	SGK Devlet Primi Giderleri	0,00
03	Mal ve Hizmet Alım Giderleri	0,00
04	Faiz Giderleri	0,00
05	Cari Transferler	0,00
06	Sermaye Giderleri	0,00
07	Sermaye Transferleri	0,00
08	Borç Verme	0,00
Toplam Bütçe Kaynak ihtiyacı		0,00
Bütçe Dışı Kaynak	Döner Sermaye	0,00
	Diğer Yurt içi	0,00
	Yurt Dışı	0,00
Toplam Bütçe Dışı Kaynak ihtiyacı		0,00
Toplam Kaynak ihtiyacı		0,00

dare Adı	ATA EHRBELEDYEBAKANLIĞI	
Performans Hedefleri	B REYSEL GELİŞİM DESTEKLEYEN HİZMET ODAKLI ÇALIŞMA ANLAYI İNİ YAYGINLAŞTIRMAK	
Faaliyet Adı	Hedef Odaklı Bütçe Gelir Toplantılarının Gerçekleştirilmesi	
Sorumlu Harcama Birimi	Mali Hizmetler Müdürlüğü	
Açıklamalar :		
Ekonomik Kod		
01	Personel Giderleri	0,00
02	SGK Devlet Primi Giderleri	0,00
03	Mal ve Hizmet Alım Giderleri	0,00
04	Faiz Giderleri	0,00
05	Cari Transferler	0,00
06	Sermaye Giderleri	0,00
07	Sermaye Transferleri	0,00
08	Borç Verme	0,00
Toplam Bütçe Kaynak ihtiyacı		0,00
Bütçe Dışı Kaynak	Döner Sermaye	0,00
	Diğer Yurt içi	0,00
	Yurt Dışı	0,00
Toplam Bütçe Dışı Kaynak ihtiyacı		0,00
Toplam Kaynak ihtiyacı		0,00

dare Adı	ATAEHİR BELEDİYE BAŞKANLIĞI	
Performans Hedefleri	ÇEVRE DUYARLILIK İNİ DESTEKLEYEN PROGRAMLAR GELİTİRMEK VE UYGULAMAK	
Faaliyet Adı	Atık Toplamada Kullanılacak Yeraltı Konteynerlarının Temini ve Uygulanması	
Sorumlu Harcama Birimi	Temizlik İşleri Müdürlüğü	
Açıklamalar :		
Ekonomik Kod		
01	Personel Giderleri	0,00
02	SGK Devlet Primi Giderleri	0,00
03	Mal ve Hizmet Alım Giderleri	1.128.000,00
04	Faiz Giderleri	0,00
05	Cari Transferler	0,00
06	Sermaye Giderleri	0,00
07	Sermaye Transferleri	0,00
08	Borç Verme	0,00
Toplam Bütçe Kaynak İhtiyacı		1.128.000,00
Bütçe Dışı Kaynak	Döner Sermaye	0,00
	Diğer Yurt İçi	0,00
	Yurt Dışı	0,00
Toplam Bütçe Dışı Kaynak İhtiyacı		0,00
Toplam Kaynak İhtiyacı		1.128.000,00

dare Adı	ATA EHRBELEDYEBAKANLIĞI	
Performans Hedefleri	ÇEVRE DUYARLILIĞINI DESTEKLEYEN PROGRAMLAR GELİTİRMEK VE UYGULAMAK	
Faaliyet Adı	Görüntü Kirliliği Denetimi Yapmak	
Sorumlu Harcama Birimi	Zabıta Müdürlüğü	
Açıklamalar :		
Ekonomik Kod		
01	Personel Giderleri	0,00
02	SGK Devlet Primi Giderleri	0,00
03	Mal ve Hizmet Alım Giderleri	0,00
04	Faiz Giderleri	0,00
05	Cari Transferler	0,00
06	Sermaye Giderleri	0,00
07	Sermaye Transferleri	0,00
08	Borç Verme	0,00
Toplam Bütçe Kaynak ihtiyacı		0,00
Bütçe Dışı Kaynak	Döner Sermaye	0,00
	Diğer Yurt içi	0,00
	Yurt Dışı	0,00
Toplam Bütçe Dışı Kaynak ihtiyacı		0,00
Toplam Kaynak ihtiyacı		0,00

dare Adı	ATAEHİR BELEDİYE BAŞKANLIĞI	
Performans Hedefleri	ÇEVRE DUYARLILIKINI DESTEKLEYEN PROGRAMLAR GELİTİRMEK VE UYGULAMAK	
Faaliyet Adı	Trafik Parkının Kurulması ve Etilimlerin Verilmesi	
Sorumlu Harcama Birimi	Ulaştırma Hizmetleri Müdürlüğü	
Açıklamalar :		
Ekonomik Kod		
01	Personel Giderleri	0,00
02	SGK Devlet Primi Giderleri	0,00
03	Mal ve Hizmet Alım Giderleri	0,00
04	Faiz Giderleri	0,00
05	Cari Transferler	0,00
06	Sermaye Giderleri	0,00
07	Sermaye Transferleri	0,00
08	Borç Verme	0,00
Toplam Bütçe Kaynak ihtiyacı		0,00
Bütçe Dışı Kaynak	Döner Sermaye	0,00
	Diğer Yurt içi	0,00
	Yurt Dışı	0,00
Toplam Bütçe Dışı Kaynak ihtiyacı		0,00
Toplam Kaynak ihtiyacı		0,00

dare Adı	ATA EHRBELEDYEBAKANLIĞI	
Performans Hedefleri	ÇEVRE DUYARLILIĞINI DESTEKLEYEN PROGRAMLAR GELİTİRMEK VE UYGULAMAK	
Faaliyet Adı	Atık Toplama Araçlarıyla/Süpürme/Yıkama Yoluyla Temizlik Hizmetinin Sağlanması	
Sorumlu Harcama Birimi	Temizlik İşleri Müdürlüğü	
Açıklamalar :		
Ekonomik Kod		
01	Personel Giderleri	0,00
02	SGK Devlet Primi Giderleri	0,00
03	Mal ve Hizmet Alım Giderleri	63.240.000,00
04	Faiz Giderleri	0,00
05	Cari Transferler	0,00
06	Sermaye Giderleri	0,00
07	Sermaye Transferleri	0,00
08	Borç Verme	0,00
Toplam Bütçe Kaynak İhtiyacı		63.240.000,00
Bütçe Dışı Kaynak	Döner Sermaye	0,00
	Diğer Yurt İçi	0,00
	Yurt Dışı	0,00
Toplam Bütçe Dışı Kaynak İhtiyacı		0,00
Toplam Kaynak İhtiyacı		63.240.000,00

dare Adı	ATAEHİR BELEDİYESİ BAĞKANLIĞI	
Performans Hedefleri	ÇEVRE DUYARLILIĞINI DESTEKLEYEN PROGRAMLAR GELİTİRMEK VE UYGULAMAK	
Faaliyet Adı	Hayvan Sevgisini Artırmaya Yönelik Projenin Geliştirilmesi ve Uygulanması	
Sorumlu Harcama Birimi	Veteriner İşleri Müdürlüğü	
Açıklamalar :		
Ekonomik Kod		
01	Personel Giderleri	0,00
02	SGK Devlet Primi Giderleri	0,00
03	Mal ve Hizmet Alım Giderleri	20.000,00
04	Faiz Giderleri	0,00
05	Cari Transferler	0,00
06	Sermaye Giderleri	0,00
07	Sermaye Transferleri	0,00
08	Borç Verme	0,00
Toplam Bütçe Kaynak ihtiyacı		20.000,00
Bütçe Dışı Kaynak	Döner Sermaye	0,00
	Diğer Yurt içi	0,00
	Yurt Dışı	0,00
Toplam Bütçe Dışı Kaynak ihtiyacı		0,00
Toplam Kaynak ihtiyacı		20.000,00

dare Adı	ATAEH RBELED YEBA KANLI I	
Performans Hedefleri	ÇEVRE DUYARLILI İNİ DESTEKLEYEN PROGRAMLAR GELİTİRMEK VE UYGULAMAK	
Faaliyet Adı	Örnek Mahallesi YarıKapalı Pazar Alanının Yapımı	
Sorumlu Harcama Birimi	Fen İşleri Müdürlüğü	
Açıklamalar :		
Ekonomik Kod		
01	Personel Giderleri	0,00
02	SGK Devlet Primi Giderleri	0,00
03	Mal ve Hizmet Alım Giderleri	0,00
04	Faiz Giderleri	0,00
05	Cari Transferler	0,00
06	Sermaye Giderleri	3.370.000,00
07	Sermaye Transferleri	0,00
08	Borç Verme	0,00
Toplam Bütçe Kaynak İhtiyacı		3.370.000,00
Bütçe Dışı Kaynak	Döner Sermaye	0,00
	Diğer Yurt İçi	0,00
	Yurt Dışı	0,00
Toplam Bütçe Dışı Kaynak İhtiyacı		0,00
Toplam Kaynak İhtiyacı		3.370.000,00

dare Adı	ATA EHRBELEDYEBAKANLIĞI	
Performans Hedefleri	ÇEVRE DUYARLILIĞINI DESTEKLEYEN PROGRAMLAR GELİTİRMEK VE UYGULAMAK	
Faaliyet Adı	Esatpa a Mahallesi Dere Üstünün Kapatılarak Yarı Kapalı Pazar Alanı Yapılması	
Sorumlu Harcama Birimi	Fen İşleri Müdürlüğü	
Açıklamalar :		
Ekonomik Kod		
01	Personel Giderleri	0,00
02	SGK Devlet Primi Giderleri	0,00
03	Mal ve Hizmet Alım Giderleri	0,00
04	Faiz Giderleri	0,00
05	Cari Transferler	0,00
06	Sermaye Giderleri	0,00
07	Sermaye Transferleri	0,00
08	Borç Verme	0,00
Toplam Bütçe Kaynak İhtiyacı		0,00
Bütçe Dışı Kaynak	Döner Sermaye	0,00
	Diğer Yurt İçi	0,00
	Yurt Dışı	0,00
Toplam Bütçe Dışı Kaynak İhtiyacı		0,00
Toplam Kaynak İhtiyacı		0,00

dare Adı	ATAEHİR BELEDİYESİ BAĞLI İ	
Performans Hedefleri	ÇEVRE DUYARLILIĞINI DESTEKLEYEN PROGRAMLAR GELİTİRMEK VE UYGULAMAK	
Faaliyet Adı	Kurbanlık ve Adaklık Hayvanlar Rehberi ,Kent Zararlılarıyla Mücadele ,Sahipli ve Sokak Hayvanları Konularında Halkı Bilinçlendirici Kitapçık Dağıtmak	
Sorumlu Harcama Birimi	Veteriner İleri Müdürlüğü	
Açıklamalar :		
Ekonomik Kod		
01	Personel Giderleri	0,00
02	SGK Devlet Primi Giderleri	0,00
03	Mal ve Hizmet Alım Giderleri	0,00
04	Faiz Giderleri	0,00
05	Cari Transferler	0,00
06	Sermaye Giderleri	0,00
07	Sermaye Transferleri	0,00
08	Borç Verme	0,00
Toplam Bütçe Kaynak İhtiyacı		0,00
Bütçe Dışı Kaynak	Döner Sermaye	0,00
	Diğer Yurt İçi	0,00
	Yurt Dışı	0,00
Toplam Bütçe Dışı Kaynak İhtiyacı		0,00
Toplam Kaynak İhtiyacı		0,00

dare Adı	ATA EHRBELEDYEBAKANLIĞI	
Performans Hedefleri	ÇEVRE DUYARLILIĞINI DESTEKLEYEN PROGRAMLAR GELİTİRMEK VE UYGULAMAK	
Faaliyet Adı	5199 sayılı Yasa Kapsamında Yerel Hayvan Koruma Görevlisi ve Hayvan Sahipleri için Eğitim Düzenlenmesi. İlgili Alanlarda Çalışan Kişilere Temel Gıda Sağlığı ve Hijyen Eğitimi Düzenlenmesi, Ev Hanımlarına Yönelik Gıda Sağlığı Eğitimi Verilmesi.	
Sorumlu Harcama Birimi	Veteriner İleri Müdürlüğü	
Açıklamalar :		
Ekonomik Kod		
01	Personel Giderleri	0,00
02	SGK Devlet Primi Giderleri	0,00
03	Mal ve Hizmet Alım Giderleri	60.000,00
04	Faiz Giderleri	0,00
05	Cari Transferler	0,00
06	Sermaye Giderleri	0,00
07	Sermaye Transferleri	0,00
08	Borç Verme	0,00
Toplam Bütçe Kaynak İhtiyacı		60.000,00
Bütçe Dışı Kaynak	Döner Sermaye	0,00
	Diğer Yurt İçi	0,00
	Yurt Dışı	0,00
Toplam Bütçe Dışı Kaynak İhtiyacı		0,00
Toplam Kaynak İhtiyacı		60.000,00

dare Adı	ATAEHİR BELEDİYE BAŞKANLIĞI	
Performans Hedefleri	ÇEVRE DUYARLILIKINI DESTEKLEYEN PROGRAMLAR GELİTİRMEK VE UYGULAMAK	
Faaliyet Adı	Çevre Haftası Kapsamında Yarın ve Etkinliklerin Gerçekleştirilmesi	
Sorumlu Harcama Birimi	Çevre Koruma ve Kontrol Müdürlüğü	
Açıklamalar :		
Ekonomik Kod		
01	Personel Giderleri	0,00
02	SGK Devlet Primi Giderleri	0,00
03	Mal ve Hizmet Alım Giderleri	350.000,00
04	Faiz Giderleri	0,00
05	Cari Transferler	0,00
06	Sermaye Giderleri	0,00
07	Sermaye Transferleri	0,00
08	Borç Verme	0,00
Toplam Bütçe Kaynak ihtiyacı		350.000,00
Bütçe Dışı Kaynak	Döner Sermaye	0,00
	Diğer Yurt içi	0,00
	Yurt Dışı	0,00
Toplam Bütçe Dışı Kaynak ihtiyacı		0,00
Toplam Kaynak ihtiyacı		350.000,00

dare Adı	ATAEHİR BELEDİYESİ BAĞKANLIĞI	
Performans Hedefleri	ÇEVRE DUYARLILIKINI DESTEKLEYEN PROGRAMLAR GELİTİRMEK VE UYGULAMAK	
Faaliyet Adı	Çevresel Altyapı Hizmetlerinin Planlanması, Projelendirilmesi, Uygulanması ve İzlenmesine İlişkin Belediyenin Kapasitesinin Geliştirilmesi	
Sorumlu Harcama Birimi	Çevre Koruma ve Kontrol Müdürlüğü	
Açıklamalar :		
Ekonomik Kod		
01	Personel Giderleri	0,00
02	SGK Devlet Primi Giderleri	0,00
03	Mal ve Hizmet Alım Giderleri	0,00
04	Faiz Giderleri	0,00
05	Cari Transferler	0,00
06	Sermaye Giderleri	0,00
07	Sermaye Transferleri	0,00
08	Borç Verme	0,00
Toplam Bütçe Kaynak İhtiyacı		0,00
Bütçe Dışı Kaynak	Döner Sermaye	0,00
	Diğer Yurt İçi	0,00
	Yurt Dışı	0,00
Toplam Bütçe Dışı Kaynak İhtiyacı		0,00
Toplam Kaynak İhtiyacı		0,00

dare Adı	ATAEHİR BELEDİYE BAŞKANLIĞI	
Performans Hedefleri	ÇEVRE DUYARLILIKINI DESTEKLEYEN PROGRAMLAR GELİTİRMEK VE UYGULAMAK	
Faaliyet Adı	Geri Dönüşüm Konulu Kampanya ve Proje Etkinliklerinin Düzenlenmesi	
Sorumlu Harcama Birimi	Çevre Koruma ve Kontrol Müdürlüğü	
Açıklamalar :		
Ekonomik Kod		
01	Personel Giderleri	0,00
02	SGK Devlet Primi Giderleri	0,00
03	Mal ve Hizmet Alım Giderleri	224.000,00
04	Faiz Giderleri	0,00
05	Cari Transferler	0,00
06	Sermaye Giderleri	0,00
07	Sermaye Transferleri	0,00
08	Borç Verme	0,00
Toplam Bütçe Kaynak İhtiyacı		224.000,00
Bütçe Dışı Kaynak	Döner Sermaye	0,00
	Diğer Yurt İçi	0,00
	Yurt Dışı	0,00
Toplam Bütçe Dışı Kaynak İhtiyacı		0,00
Toplam Kaynak İhtiyacı		224.000,00

dare Adı	ATA EHRBELEDYEBAKANLIĞI	
Performans Hedefleri	ÇEVRE DUYARLILIKINI DESTEKLEYEN PROGRAMLAR GELİTİRMEK VE UYGULAMAK	
Faaliyet Adı	Hava Kalitesinin İzlenmesi ve Modellemesi Konularında Çalışmalar Yapılması	
Sorumlu Harcama Birimi	Çevre Koruma ve Kontrol Müdürlüğü	
Açıklamalar :		
Ekonomik Kod		
01	Personel Giderleri	0,00
02	SGK Devlet Primi Giderleri	0,00
03	Mal ve Hizmet Alım Giderleri	180.000,00
04	Faiz Giderleri	0,00
05	Cari Transferler	0,00
06	Sermaye Giderleri	281.000,00
07	Sermaye Transferleri	0,00
08	Borç Verme	0,00
Toplam Bütçe Kaynak ihtiyacı		461.000,00
Bütçe Dışı Kaynak	Döner Sermaye	0,00
	Diğer Yurt içi	0,00
	Yurt Dışı	0,00
Toplam Bütçe Dışı Kaynak ihtiyacı		0,00
Toplam Kaynak ihtiyacı		461.000,00

dare Adı	ATAEHİR BELEDİYE BAŞKANLIĞI	
Performans Hedefleri	ÇEVRE DUYARLILIKINI DESTEKLEYEN PROGRAMLAR GELİTİRMEK VE UYGULAMAK	
Faaliyet Adı	Enerji Verimliliği, İklim Değişikliği, Çevre Kirliliği ve Atık Yönetimi Konularında Bilinçlendirme Etkinliklerinin Verilmesi	
Sorumlu Harcama Birimi	Çevre Koruma ve Kontrol Müdürlüğü	
Açıklamalar :		
Ekonomik Kod		
01	Personel Giderleri	0,00
02	SGK Devlet Primi Giderleri	0,00
03	Mal ve Hizmet Alım Giderleri	365.000,00
04	Faiz Giderleri	0,00
05	Cari Transferler	0,00
06	Sermaye Giderleri	0,00
07	Sermaye Transferleri	0,00
08	Borç Verme	0,00
Toplam Bütçe Kaynak Htiyacı		365.000,00
Bütçe Dışı Kaynak	Döner Sermaye	0,00
	Diğer Yurt Dışı	0,00
	Yurt Dışı	0,00
Toplam Bütçe Dışı Kaynak Htiyacı		0,00
Toplam Kaynak Htiyacı		365.000,00

dare Adı	ATAEHİR BELEDİYE BAŞKANLIĞI	
Performans Hedefleri	ÇEVRE DUYARLILIKINI DESTEKLEYEN PROGRAMLAR GELİTİRMEK VE UYGULAMAK	
Faaliyet Adı	BBİlan,Reklam ve Tanıtım Yönetmeliğidörtusunda Bilinçlendirme Yapılması	
Sorumlu Harcama Birimi	Çevre Koruma ve Kontrol Müdürlüğü	
Açıklamalar :		
Ekonomik Kod		
01	Personel Giderleri	0,00
02	SGK Devlet Primi Giderleri	0,00
03	Mal ve Hizmet Alım Giderleri	0,00
04	Faiz Giderleri	0,00
05	Cari Transferler	0,00
06	Sermaye Giderleri	0,00
07	Sermaye Transferleri	0,00
08	Borç Verme	0,00
Toplam Bütçe Kaynak ihtiyacı		0,00
Bütçe Dışı Kaynak	Döner Sermaye	0,00
	Diğer Yurt içi	0,00
	Yurt Dışı	0,00
Toplam Bütçe Dışı Kaynak ihtiyacı		0,00
Toplam Kaynak ihtiyacı		0,00

dare Adı	ATAEHİR BELEDİYE BAŞKANLIĞI	
Performans Hedefleri	DÖNÜŞÜM ODAKLI PLANLAMA YAPMAK	
Faaliyet Adı	mar Planının Üretilmesi	
Sorumlu Harcama Birimi	Plan ve Proje Müdürlüğü	
Açıklamalar :		
Ekonomik Kod		
01	Personel Giderleri	0,00
02	SGK Devlet Primi Giderleri	0,00
03	Mal ve Hizmet Alım Giderleri	120.000,00
04	Faiz Giderleri	0,00
05	Cari Transferler	0,00
06	Sermaye Giderleri	0,00
07	Sermaye Transferleri	0,00
08	Borç Verme	0,00
Toplam Bütçe Kaynak ihtiyacı		120.000,00
Bütçe Dışı Kaynak	Döner Sermaye	0,00
	Diğer Yurt içi	0,00
	Yurt Dışı	0,00
Toplam Bütçe Dışı Kaynak ihtiyacı		0,00
Toplam Kaynak ihtiyacı		120.000,00

dare Adı	ATAEHİR BELEDİYE BAŞKANLIĞI	
Performans Hedefleri	DÖNÜŞÜM ODAKLI PLANLAMA YAPMAK	
Faaliyet Adı	MAKS Projesi Entegrasyonu Ön Hazırlıklarının Gerçekleştirilmesi	
Sorumlu Harcama Birimi	Plan ve Proje Müdürlüğü	
Açıklamalar :		
Ekonomik Kod		
01	Personel Giderleri	0,00
02	SGK Devlet Primi Giderleri	0,00
03	Mal ve Hizmet Alım Giderleri	0,00
04	Faiz Giderleri	0,00
05	Cari Transferler	0,00
06	Sermaye Giderleri	0,00
07	Sermaye Transferleri	0,00
08	Borç Verme	0,00
Toplam Bütçe Kaynak ihtiyacı		0,00
Bütçe Dışı Kaynak	Döner Sermaye	0,00
	Diğer Yurtiçi	0,00
	Yurt Dışı	0,00
Toplam Bütçe Dışı Kaynak ihtiyacı		0,00
Toplam Kaynak ihtiyacı		0,00

dare Adı	ATA EHRBELEDYEBAKANLIĞI	
Performans Hedefleri	DÖNÜŞÜM ODAKLI PLANLAMA YAPMAK	
Faaliyet Adı	MAKS Projesi Entegrasyonun Gerçekleşmesi	
Sorumlu Harcama Birimi	Plan ve Proje Müdürlüğü	
Açıklamalar :		
Ekonomik Kod		
01	Personel Giderleri	0,00
02	SGK Devlet Primi Giderleri	0,00
03	Mal ve Hizmet Alım Giderleri	0,00
04	Faiz Giderleri	0,00
05	Cari Transferler	0,00
06	Sermaye Giderleri	0,00
07	Sermaye Transferleri	0,00
08	Borç Verme	0,00
Toplam Bütçe Kaynak ihtiyacı		0,00
Bütçe Dışı Kaynak	Döner Sermaye	0,00
	Diğer Yurt içi	0,00
	Yurt Dışı	0,00
Toplam Bütçe Dışı Kaynak ihtiyacı		0,00
Toplam Kaynak ihtiyacı		0,00

dare Adı	ATAEHİR BELEDİYESİ BAĞLI KANLI İ	
Performans Hedefleri	DÖNÜŞÜM ODAKLI PLANLAMA YAPMAK	
Faaliyet Adı	01.Yeni Çamlıca ,Mevlana ve Mimar Sinan Mahallesi'ndeki Plan Çalı şmasının Çözümlemesi	
Sorumlu Harcama Birimi	Plan ve Proje Müdürlü ü	
Açıklamalar :		
Ekonomik Kod		
01	Personel Giderleri	0,00
02	SGK Devlet Primi Giderleri	0,00
03	Mal ve Hizmet Alım Giderleri	150.000,00
04	Faiz Giderleri	0,00
05	Cari Transferler	0,00
06	Sermaye Giderleri	0,00
07	Sermaye Transferleri	0,00
08	Borç Verme	0,00
Toplam Bütçe Kaynak İhtiyacı		150.000,00
Bütçe Dışı Kaynak	Döner Sermaye	0,00
	Di şer Yurt çı	0,00
	Yurt Dışı	0,00
Toplam Bütçe Dışı Kaynak İhtiyacı		0,00
Toplam Kaynak İhtiyacı		150.000,00

dare Adı	ATAEHİR BELEDİYESİ BAĞLI İ	
Performans Hedefleri	DÖNÜŞÜM ODAKLI PLANLAMA YAPMAK	
Faaliyet Adı	Çağdaş ehircilik Gereklere Uygun Tasarım Projeleri Hazırlamak	
Sorumlu Harcama Birimi	Kentsel Dönüşüm Müdürlüğü	
Açıklamalar :		
Ekonomik Kod		
01	Personel Giderleri	0,00
02	SGK Devlet Primi Giderleri	0,00
03	Mal ve Hizmet Alım Giderleri	100.000,00
04	Faiz Giderleri	0,00
05	Cari Transferler	0,00
06	Sermaye Giderleri	0,00
07	Sermaye Transferleri	0,00
08	Borç Verme	0,00
Toplam Bütçe Kaynak ihtiyacı		100.000,00
Bütçe Dışı Kaynak	Döner Sermaye	0,00
	Diğer Yurt içi	0,00
	Yurt Dışı	0,00
Toplam Bütçe Dışı Kaynak ihtiyacı		0,00
Toplam Kaynak ihtiyacı		100.000,00

dare Adı	ATA EHRBELEDYEBAKANLIĞI	
Performans Hedefleri	DÖNÜŞÜM ODAKLI PLANLAMA YAPMAK	
Faaliyet Adı	02.Yeni Çamlıca,Mevlana ve Mimar Sinan Mahallesi'ndeki Mülkiyet Sorunun Çözümlemesi	
Sorumlu Harcama Birimi	Plan ve Proje Müdürlüğü	
Açıklamalar :		
Ekonomik Kod		
01	Personel Giderleri	0,00
02	SGK Devlet Primi Giderleri	0,00
03	Mal ve Hizmet Alım Giderleri	400.000,00
04	Faiz Giderleri	0,00
05	Cari Transferler	0,00
06	Sermaye Giderleri	0,00
07	Sermaye Transferleri	0,00
08	Borç Verme	0,00
Toplam Bütçe Kaynak ihtiyacı		400.000,00
Bütçe Dışı Kaynak	Döner Sermaye	0,00
	Diğer Yurt içi	0,00
	Yurt Dışı	0,00
Toplam Bütçe Dışı Kaynak ihtiyacı		0,00
Toplam Kaynak ihtiyacı		400.000,00

dare Adı	ATA EHRBELEDYEBAKANLIĞI	
Performans Hedefleri	HİZMET SUNUMUNDA B LG TEKNOLOJLERİN YAYGINLA TIRMAK VE ETKİNLİKLERİN İZLENİMLİ YÜRÜTÜLMESİ	
Faaliyet Adı	Mobil Belediyecilik Uygulamalarının Alımı/Yaygınlaştırılması	
Sorumlu Harcama Birimi	Bilgi İşlem Müdürlüğü	
Açıklamalar :		
Ekonomik Kod		
01	Personel Giderleri	0,00
02	SGK Devlet Primi Giderleri	0,00
03	Mal ve Hizmet Alım Giderleri	180.000,00
04	Faiz Giderleri	0,00
05	Cari Transferler	0,00
06	Sermaye Giderleri	0,00
07	Sermaye Transferleri	0,00
08	Borç Verme	0,00
Toplam Bütçe Kaynak İhtiyacı		180.000,00
Bütçe Dışı Kaynak	Döner Sermaye	0,00
	Diğer Yurt İçi	0,00
	Yurt Dışı	0,00
Toplam Bütçe Dışı Kaynak İhtiyacı		0,00
Toplam Kaynak İhtiyacı		180.000,00

dare Adı	ATAEHİR BELEDİYE BAŞKANLIĞI	
Performans Hedefleri	HİZMET SUNUMUNDA BİLGİ TEKNOLOJİLERİN YAYGINLAŞTIRILMASI VE ETKİNLİKLERİN YÜRÜLTÜLMESİ	
Faaliyet Adı	E-Belediye Uygulamalarının Alınımı/Yaygınlaştırılması	
Sorumlu Harcama Birimi	Bilgi İşlem Müdürlüğü	
Açıklamalar :		
Ekonomik Kod		
01	Personel Giderleri	0,00
02	SGK Devlet Primi Giderleri	0,00
03	Mal ve Hizmet Alım Giderleri	0,00
04	Faiz Giderleri	0,00
05	Cari Transferler	0,00
06	Sermaye Giderleri	0,00
07	Sermaye Transferleri	0,00
08	Borç Verme	0,00
Toplam Bütçe Kaynak İhtiyacı		0,00
Bütçe Dışı Kaynak	Döner Sermaye	0,00
	Diğer Yurt İçi	0,00
	Yurt Dışı	0,00
Toplam Bütçe Dışı Kaynak İhtiyacı		0,00
Toplam Kaynak İhtiyacı		0,00

dare Adı	ATA EHRBELEDYEBAKANLIĞI	
Performans Hedefleri	HİZMET SUNUMUNDA BİLGİ TEKNOLOJİLERİN YAYGINLAŞTIRILMASI VE ETKİNLİKLERİN YÜRÜTÜLMESİ	
Faaliyet Adı	E-Devlet ve Mobil Devlet Uygulamalarının Alınımı/Yaygınlaştırılması	
Sorumlu Harcama Birimi	Bilgi İşlem Müdürlüğü	
Açıklamalar :		
Ekonomik Kod		
01	Personel Giderleri	0,00
02	SGK Devlet Primi Giderleri	0,00
03	Mal ve Hizmet Alım Giderleri	28.083,00
04	Faiz Giderleri	0,00
05	Cari Transferler	0,00
06	Sermaye Giderleri	0,00
07	Sermaye Transferleri	0,00
08	Borç Verme	0,00
Toplam Bütçe Kaynak İhtiyacı		28.083,00
Bütçe Dışı Kaynak	Döner Sermaye	0,00
	Diğer Yurt İçi	0,00
	Yurt Dışı	0,00
Toplam Bütçe Dışı Kaynak İhtiyacı		0,00
Toplam Kaynak İhtiyacı		28.083,00

dare Adı	ATA EHRBELEDYEBAKANLIĞI	
Performans Hedefleri	HİZMET SUNUMUNDA B LG TEKNOLOJLERİN YAYGINLAŞTIRILMASI VE ETKİNLİKLERİN YÜRÜTÜLMESİ	
Faaliyet Adı	Elektronik Belge ve Arşiv Yönetiminin Alınımı/Yaygınlaştırılması	
Sorumlu Harcama Birimi	Bilgi İşlem Müdürlüğü	
Açıklamalar :		
Ekonomik Kod		
01	Personel Giderleri	0,00
02	SGK Devlet Primi Giderleri	0,00
03	Mal ve Hizmet Alım Giderleri	0,00
04	Faiz Giderleri	0,00
05	Cari Transferler	0,00
06	Sermaye Giderleri	0,00
07	Sermaye Transferleri	0,00
08	Borç Verme	0,00
Toplam Bütçe Kaynak ihtiyacı		0,00
Bütçe Dışı Kaynak	Döner Sermaye	0,00
	Diğer Yurt dışı	0,00
	Yurt Dışı	0,00
Toplam Bütçe Dışı Kaynak ihtiyacı		0,00
Toplam Kaynak ihtiyacı		0,00

dare Adı	ATA EHRBELEDYEBAKANLIĞI	
Performans Hedefleri	HİZMET SUNUMUNDA BİLGİ TEKNOLOJİLERİN YAYGINLAŞTIRILMASI VE ETKİNLİKLERİN YÜRÜTÜLMESİ	
Faaliyet Adı	EBYS ve Süreç Yönetimi Uygulamalarının Alımı/Yaygınlaştırılması	
Sorumlu Harcama Birimi	Bilgi İşlem Müdürlüğü	
Açıklamalar :		
Ekonomik Kod		
01	Personel Giderleri	0,00
02	SGK Devlet Primi Giderleri	0,00
03	Mal ve Hizmet Alım Giderleri	0,00
04	Faiz Giderleri	0,00
05	Cari Transferler	0,00
06	Sermaye Giderleri	0,00
07	Sermaye Transferleri	0,00
08	Borç Verme	0,00
Toplam Bütçe Kaynak ihtiyacı		0,00
Bütçe Dışı Kaynak	Döner Sermaye	0,00
	Diğer Yurt içi	0,00
	Yurt Dışı	0,00
Toplam Bütçe Dışı Kaynak ihtiyacı		0,00
Toplam Kaynak ihtiyacı		0,00

dare Adı	ATAEH RBELED YEBA KANLI I	
Performans Hedefleri	KAYNAKLARI ETK N VE VER ML KULLANMAK	
Faaliyet Adı	Fen leri Mdürlü ü+Ula ım Mdürlü ü Garaj Yapımı	
Sorumlu Harcama Birimi	Fen leri Mdürlü ü	
Açıklamalar :		
Ekonomik Kod		
01	Personel Giderleri	0,00
02	SGK Devlet Primi Giderleri	0,00
03	Mal ve Hizmet Alım Giderleri	0,00
04	Faiz Giderleri	0,00
05	Cari Transferler	0,00
06	Sermaye Giderleri	1.500.000,00
07	Sermaye Transferleri	0,00
08	Borç Verme	0,00
Toplam Bütçe Kaynak htıyacı		1.500.000,00
Bütçe Dı ı Kaynak	Döner Sermaye	0,00
	Di er Yurt çı	0,00
	Yurt Dı ı	0,00
Toplam Bütçe Dı ı Kaynak htıyacı		0,00
Toplam Kaynak htıyacı		1.500.000,00

dare Adı	ATAEH RBELED YEBAKANLI I	
Performans Hedefleri	KAYNAKLARI ETK N VE VER ML KULLANMAK	
Faaliyet Adı	Su Sondaj Kuyularının Açılması/Temizlenmesi	
Sorumlu Harcama Birimi	Park ve Bahçeler Müdürlü ü	
Açıklamalar :		
Ekonomik Kod		
01	Personel Giderleri	0,00
02	SGK Devlet Primi Giderleri	0,00
03	Mal ve Hizmet Alım Giderleri	65.000,00
04	Faiz Giderleri	0,00
05	Cari Transferler	0,00
06	Sermaye Giderleri	0,00
07	Sermaye Transferleri	0,00
08	Borç Verme	0,00
Toplam Bütçe Kaynak İhtiyacı		65.000,00
Bütçe Dı İ Kaynak	Döner Sermaye	0,00
	Di er Yurt ç i	0,00
	Yurt Dı İ	0,00
Toplam Bütçe Dı İ Kaynak İhtiyacı		0,00
Toplam Kaynak İhtiyacı		65.000,00

dare Adı	ATAEHİR BELEDİYE BAŞKANLIĞI	
Performans Hedefleri	KAYNAKLARI ETKİN VE VERİMLİ KULLANMAK	
Faaliyet Adı	Kurum içi Araçların Periyodik Bakımı	
Sorumlu Harcama Birimi	Ulaştırma Hizmetleri Müdürlüğü	
Açıklamalar :		
Ekonomik Kod		
01	Personel Giderleri	0,00
02	SGK Devlet Primi Giderleri	0,00
03	Mal ve Hizmet Alım Giderleri	28.000,00
04	Faiz Giderleri	0,00
05	Cari Transferler	0,00
06	Sermaye Giderleri	800.000,00
07	Sermaye Transferleri	0,00
08	Borç Verme	0,00
Toplam Bütçe Kaynak ihtiyacı		828.000,00
Bütçe Dışı Kaynak	Döner Sermaye	0,00
	Diğer Yurt içi	0,00
	Yurt Dışı	0,00
Toplam Bütçe Dışı Kaynak ihtiyacı		0,00
Toplam Kaynak ihtiyacı		828.000,00

dare Adı	ATA EHRBELEDYEBAKANLIĞI	
Performans Hedefleri	KAYNAKLARI ETKİN VE VERİMLİ KULLANMAK	
Faaliyet Adı	Sistem Ürünlerinin Periyodik Bakımı	
Sorumlu Harcama Birimi	Bilgi İşlem Müdürlüğü	
Açıklamalar :		
Ekonomik Kod		
01	Personel Giderleri	0,00
02	SGK Devlet Primi Giderleri	0,00
03	Mal ve Hizmet Alım Giderleri	1.473.415,00
04	Faiz Giderleri	0,00
05	Cari Transferler	0,00
06	Sermaye Giderleri	0,00
07	Sermaye Transferleri	0,00
08	Borç Verme	0,00
Toplam Bütçe Kaynak ihtiyacı		1.473.415,00
Bütçe Dışı Kaynak	Döner Sermaye	0,00
	Diğer Yurt dışı	0,00
	Yurt Dışı	0,00
Toplam Bütçe Dışı Kaynak ihtiyacı		0,00
Toplam Kaynak ihtiyacı		1.473.415,00

dare Adı	ATA EHRBELEDYEBAKANLIĞI	
Performans Hedefleri	KENT ESTETİNE KATKI YARATAN UYGULAMALARI ÜST DÜZEY PAYDA MEMNUNİYETİNİ SAĞLAMAK ÜZERE GERÇEKLEŞTİRMEK	
Faaliyet Adı	Temizlik Hizmetlerinin Verilmesi ve Sonuçlarının Ölçülmesi	
Sorumlu Harcama Birimi	Temizlik İşleri Müdürlüğü	
Açıklamalar :		
Ekonomik Kod		
01	Personel Giderleri	0,00
02	SGK Devlet Primi Giderleri	0,00
03	Mal ve Hizmet Alım Giderleri	0,00
04	Faiz Giderleri	0,00
05	Cari Transferler	0,00
06	Sermaye Giderleri	0,00
07	Sermaye Transferleri	0,00
08	Borç Verme	0,00
Toplam Bütçe Kaynak İhtiyacı		0,00
Bütçe Dışı Kaynak	Döner Sermaye	0,00
	Diğer Yurt İçi	0,00
	Yurt Dışı	0,00
Toplam Bütçe Dışı Kaynak İhtiyacı		0,00
Toplam Kaynak İhtiyacı		0,00

dare Adı	ATA EHRBELEDYEBAKANLIĞI	
Performans Hedefleri	KENT ESTETİNE KATKI YARATAN UYGULAMALARI ÜST DÜZEY PAYDA MEMNUN YETİNLİ SAĞLAMAK ÜZERE GERÇEKLEŞTİRMEK	
Faaliyet Adı	Bahçe Malzeme Temini	
Sorumlu Harcama Birimi	Park ve Bahçeler Müdürlüğü	
Açıklamalar :		
Ekonomik Kod		
01	Personel Giderleri	0,00
02	SGK Devlet Primi Giderleri	0,00
03	Mal ve Hizmet Alım Giderleri	65.000,00
04	Faiz Giderleri	0,00
05	Cari Transferler	0,00
06	Sermaye Giderleri	0,00
07	Sermaye Transferleri	0,00
08	Borç Verme	0,00
Toplam Bütçe Kaynak ihtiyacı		65.000,00
Bütçe Dışı Kaynak	Döner Sermaye	0,00
	Diğer Yurt içi	0,00
	Yurt Dışı	0,00
Toplam Bütçe Dışı Kaynak ihtiyacı		0,00
Toplam Kaynak ihtiyacı		65.000,00

dare Adı	ATA EHRBELEDYEBAKANLIĞI	
Performans Hedefleri	KENT ESTETİNE KATKI YARATAN UYGULAMALARI ÜST DÜZEY PAYDA MEMNUN YETİNLİ SAĞLAMAK ÜZERE GERÇEKLEŞTİRMEK	
Faaliyet Adı	Açık Budama /Kesimlerinin Yapılması	
Sorumlu Harcama Birimi	Park ve Bahçeler Müdürlüğü	
Açıklamalar :		
Ekonomik Kod		
01	Personel Giderleri	0,00
02	SGK Devlet Primi Giderleri	0,00
03	Mal ve Hizmet Alım Giderleri	0,00
04	Faiz Giderleri	0,00
05	Cari Transferler	0,00
06	Sermaye Giderleri	0,00
07	Sermaye Transferleri	0,00
08	Borç Verme	0,00
Toplam Bütçe Kaynak ihtiyacı		0,00
Bütçe Dışı Kaynak	Döner Sermaye	0,00
	Diğer Yurt içi	0,00
	Yurt Dışı	0,00
Toplam Bütçe Dışı Kaynak ihtiyacı		0,00
Toplam Kaynak ihtiyacı		0,00

dare Adı	ATA EHRBELEDYEBAKANLIĞI	
Performans Hedefleri	KENT ESTETİKNE KATKI YARATAN UYGULAMALARI ÜST DÜZEY PAYDA MEMNUN YETİNE SAHİ OLMAK ÜZERE GERÇEKLEŞTİRMEK	
Faaliyet Adı	Parkların Bakımı	
Sorumlu Harcama Birimi	Park ve Bahçeler Müdürlüğü	
Açıklamalar :		
Ekonomik Kod		
01	Personel Giderleri	0,00
02	SGK Devlet Primi Giderleri	0,00
03	Mal ve Hizmet Alım Giderleri	18.485.000,00
04	Faiz Giderleri	0,00
05	Cari Transferler	0,00
06	Sermaye Giderleri	0,00
07	Sermaye Transferleri	0,00
08	Borç Verme	0,00
Toplam Bütçe Kaynak ihtiyacı		18.485.000,00
Bütçe Dışı Kaynak	Döner Sermaye	0,00
	Diğer Yurt içi	0,00
	Yurt Dışı	0,00
Toplam Bütçe Dışı Kaynak ihtiyacı		0,00
Toplam Kaynak ihtiyacı		18.485.000,00

dare Adı	ATA EHRBELEDYEBAKANLIĞI	
Performans Hedefleri	KENT ESTETİNE KATKI YARATAN UYGULAMALARI ÜST DÜZEY PAYDA MEMNUN YETİNLİ SAĞLAMAK ÜZERE GERÇEKLEŞTİRMEK	
Faaliyet Adı	Açık Hastalık ve Zararlılarıyla Mücadele	
Sorumlu Harcama Birimi	Park ve Bahçeler Müdürlüğü	
Açıklamalar :		
Ekonomik Kod		
01	Personel Giderleri	0,00
02	SGK Devlet Primi Giderleri	0,00
03	Mal ve Hizmet Alım Giderleri	150.000,00
04	Faiz Giderleri	0,00
05	Cari Transferler	0,00
06	Sermaye Giderleri	0,00
07	Sermaye Transferleri	0,00
08	Borç Verme	0,00
Toplam Bütçe Kaynak ihtiyacı		150.000,00
Bütçe Dışı Kaynak	Döner Sermaye	0,00
	Diğer Yurt içi	0,00
	Yurt Dışı	0,00
Toplam Bütçe Dışı Kaynak ihtiyacı		0,00
Toplam Kaynak ihtiyacı		150.000,00

dare Adı	ATA EHRBELEDYEBAKANLIĞI	
Performans Hedefleri	KENT ESTETİNE KATKI YARATAN UYGULAMALARI ÜST DÜZEY PAYDA MEMNUN YETİNE SAĞLAMAK ÜZERE GERÇEKLEŞTİRMEK	
Faaliyet Adı	Park Donatıları Uygulaması	
Sorumlu Harcama Birimi	Park ve Bahçeler Müdürlüğü	
Açıklamalar :		
Ekonomik Kod		
01	Personel Giderleri	0,00
02	SGK Devlet Primi Giderleri	0,00
03	Mal ve Hizmet Alım Giderleri	353.200,00
04	Faiz Giderleri	0,00
05	Cari Transferler	0,00
06	Sermaye Giderleri	0,00
07	Sermaye Transferleri	0,00
08	Borç Verme	0,00
Toplam Bütçe Kaynak ihtiyacı		353.200,00
Bütçe Dışı Kaynak	Döner Sermaye	0,00
	Diğer Yurt içi	0,00
	Yurt Dışı	0,00
Toplam Bütçe Dışı Kaynak ihtiyacı		0,00
Toplam Kaynak ihtiyacı		353.200,00

dare Adı	ATA EHRBELEDYEBAKANLIĞI	
Performans Hedefleri	KENT ESTETİNE KATKI YARATAN UYGULAMALARI ÜST DÜZEY PAYDA MEMNUN YETİNLİ SAĞLAMAK ÜZERE GERÇEKLEŞTİRMEK	
Faaliyet Adı	Peyzaj Düzenlemelerinin Yapılması	
Sorumlu Harcama Birimi	Park ve Bahçeler Müdürlüğü	
Açıklamalar :		
Ekonomik Kod		
01	Personel Giderleri	0,00
02	SGK Devlet Primi Giderleri	0,00
03	Mal ve Hizmet Alım Giderleri	767.000,00
04	Faiz Giderleri	0,00
05	Cari Transferler	0,00
06	Sermaye Giderleri	0,00
07	Sermaye Transferleri	0,00
08	Borç Verme	0,00
Toplam Bütçe Kaynak ihtiyacı		767.000,00
Bütçe Dışı Kaynak	Döner Sermaye	0,00
	Diğer Yurt içi	0,00
	Yurt Dışı	0,00
Toplam Bütçe Dışı Kaynak ihtiyacı		0,00
Toplam Kaynak ihtiyacı		767.000,00

dare Adı	ATA EHRBELEDYEBAKANLIĞI	
Performans Hedefleri	KENT ESTETİNE KATKI YARATAN UYGULAMALARI ÜST DÜZEY PAYDA MEMNUN YETİNE SAĞLAMAK ÜZERE GERÇEKLEŞTİRMEK	
Faaliyet Adı	Peyzaj Düzenlemesine Yönelik Çiçek Alımı	
Sorumlu Harcama Birimi	Park ve Bahçeler Müdürlüğü	
Açıklamalar :		
Ekonomik Kod		
01	Personel Giderleri	0,00
02	SGK Devlet Primi Giderleri	0,00
03	Mal ve Hizmet Alım Giderleri	540.000,00
04	Faiz Giderleri	0,00
05	Cari Transferler	0,00
06	Sermaye Giderleri	0,00
07	Sermaye Transferleri	0,00
08	Borç Verme	0,00
Toplam Bütçe Kaynak ihtiyacı		540.000,00
Bütçe Dışı Kaynak	Döner Sermaye	0,00
	Diğer Yurt içi	0,00
	Yurt Dışı	0,00
Toplam Bütçe Dışı Kaynak ihtiyacı		0,00
Toplam Kaynak ihtiyacı		540.000,00

dare Adı	ATA EHRBELEDYEBAKANLIĞI	
Performans Hedefleri	KENT ESTETİKNE KATKI YARATAN UYGULAMALARI ÜST DÜZEY PAYDA MEMNUN YETİNE SAHİ LAMAK ÜZERE GERÇEKLEŞTİRMEK	
Faaliyet Adı	Parkların Yeniden Projelendirilmesi ve Uygulamalarının Tamamlanması	
Sorumlu Harcama Birimi	Park ve Bahçeler Müdürlüğü	
Açıklamalar :		
Ekonomik Kod		
01	Personel Giderleri	0,00
02	SGK Devlet Primi Giderleri	0,00
03	Mal ve Hizmet Alım Giderleri	0,00
04	Faiz Giderleri	0,00
05	Cari Transferler	0,00
06	Sermaye Giderleri	1.660.000,00
07	Sermaye Transferleri	0,00
08	Borç Verme	0,00
Toplam Bütçe Kaynak ihtiyacı		1.660.000,00
Bütçe Dışı Kaynak	Döner Sermaye	0,00
	Diğer Yurt içi	0,00
	Yurt Dışı	0,00
Toplam Bütçe Dışı Kaynak ihtiyacı		0,00
Toplam Kaynak ihtiyacı		1.660.000,00

dare Adı	ATA EHRBELEDYEBAKANLIĞI	
Performans Hedefleri	KENT ESTETİNE KATKI YARATAN UYGULAMALARI ÜST DÜZEY PAYDA MEMNUN YETİNE SAĞLAMAK ÜZERE GERÇEKLEŞTİRMEK	
Faaliyet Adı	Yeşil Alan Projelerinin Gerçekleştirilmesi	
Sorumlu Harcama Birimi	Park ve Bahçeler Müdürlüğü	
Açıklamalar :		
Ekonomik Kod		
01	Personel Giderleri	0,00
02	SGK Devlet Primi Giderleri	0,00
03	Mal ve Hizmet Alım Giderleri	0,00
04	Faiz Giderleri	0,00
05	Cari Transferler	0,00
06	Sermaye Giderleri	1.223.400,00
07	Sermaye Transferleri	0,00
08	Borç Verme	0,00
Toplam Bütçe Kaynak ihtiyacı		1.223.400,00
Bütçe Dışı Kaynak	Döner Sermaye	0,00
	Diğer Yurt dışı	0,00
	Yurt Dışı	0,00
Toplam Bütçe Dışı Kaynak ihtiyacı		0,00
Toplam Kaynak ihtiyacı		1.223.400,00

dare Adı	ATA EHRBELEDYEBAKANLIĞI	
Performans Hedefleri	KENT ESTETİNE KATKI YARATAN UYGULAMALARI ÜST DÜZEY PAYDA MEMNUN YETİNE SAĞLAMAK ÜZERE GERÇEKLEŞTİRMEK	
Faaliyet Adı	Yeşil Alan Gereksinimi Olan Mahallelerde Üretim Fırsatlarının Artırılması	
Sorumlu Harcama Birimi	Park ve Bahçeler Müdürlüğü	
Açıklamalar :		
Ekonomik Kod		
01	Personel Giderleri	0,00
02	SGK Devlet Primi Giderleri	0,00
03	Mal ve Hizmet Alım Giderleri	0,00
04	Faiz Giderleri	0,00
05	Cari Transferler	0,00
06	Sermaye Giderleri	0,00
07	Sermaye Transferleri	0,00
08	Borç Verme	0,00
Toplam Bütçe Kaynak ihtiyacı		0,00
Bütçe Dışı Kaynak	Döner Sermaye	0,00
	Diğer Yurt içi	0,00
	Yurt Dışı	0,00
Toplam Bütçe Dışı Kaynak ihtiyacı		0,00
Toplam Kaynak ihtiyacı		0,00

dare Adı	ATA EHRBELEDYEBAKANLIĞI	
Performans Hedefleri	KURUM ÇEĞİNTİGRASYONU GÜÇLENDİRMEK	
Faaliyet Adı	ÇEK Kontrol Sistemi EĞİTİMLERİNİN VERİLMESİ	
Sorumlu Harcama Birimi	Mali Hizmetler Müdürlüğü	
Açıklamalar :		
Ekonomik Kod		
01	Personel Giderleri	0,00
02	SGK Devlet Primi Giderleri	0,00
03	Mal ve Hizmet Alım Giderleri	0,00
04	Faiz Giderleri	0,00
05	Cari Transferler	0,00
06	Sermaye Giderleri	0,00
07	Sermaye Transferleri	0,00
08	Borç Verme	0,00
Toplam Bütçe Kaynak İhtiyacı		0,00
Bütçe Dışı Kaynak	Döner Sermaye	0,00
	Diğer Yurt İçi	0,00
	Yurt Dışı	0,00
Toplam Bütçe Dışı Kaynak İhtiyacı		0,00
Toplam Kaynak İhtiyacı		0,00

dare Adı	ATAEHİR BELEDİYESİ BAĞLI KURUM	
Performans Hedefleri	KURUM ÇALIŞMA YÖNÜNDEN GÜÇLENDİRİLMESİ	
Faaliyet Adı	Çalışma Yöntemlerinin Kurum Rehberi Doğrultusunda Güncellenmesi	
Sorumlu Harcama Birimi	Mali Hizmetler Müdürlüğü	
Açıklamalar :		
Ekonomik Kod		
01	Personel Giderleri	0,00
02	SGK Devlet Primi Giderleri	0,00
03	Mal ve Hizmet Alım Giderleri	0,00
04	Faiz Giderleri	0,00
05	Cari Transferler	0,00
06	Sermaye Giderleri	0,00
07	Sermaye Transferleri	0,00
08	Borç Verme	0,00
Toplam Bütçe Kaynak İhtiyacı		0,00
Bütçe Dışı Kaynak	Döner Sermaye	0,00
	Diğer Yurt İçi	0,00
	Yurt Dışı	0,00
Toplam Bütçe Dışı Kaynak İhtiyacı		0,00
Toplam Kaynak İhtiyacı		0,00

dare Adı	ATAEHİR BELEDİYE BAŞKANLIĞI	
Performans Hedefleri	KURUM ÇEŞİTLİ ENTEGRASYONU GÜÇLENDİRMEK	
Faaliyet Adı	Personel için Sosyal Kulüplerin Kurulması	
Sorumlu Harcama Birimi	Basın Yayın ve Halkla İlişkiler Müdürlüğü	
Açıklamalar :		
Ekonomik Kod		
01	Personel Giderleri	0,00
02	SGK Devlet Primi Giderleri	0,00
03	Mal ve Hizmet Alım Giderleri	25.000,00
04	Faiz Giderleri	0,00
05	Cari Transferler	0,00
06	Sermaye Giderleri	0,00
07	Sermaye Transferleri	0,00
08	Borç Verme	0,00
Toplam Bütçe Kaynak İhtiyacı		25.000,00
Bütçe Dışı Kaynak	Döner Sermaye	0,00
	Diğer Yurt İçi	0,00
	Yurt Dışı	0,00
Toplam Bütçe Dışı Kaynak İhtiyacı		0,00
Toplam Kaynak İhtiyacı		25.000,00

dare Adı	ATAEHİR BELEDİYE BAŞKANLIĞI	
Performans Hedefleri	KURUM ÇERÇEVESİNİN GÜÇLENDİRİLMESİ	
Faaliyet Adı	Dönemsel Karne Toplantılarının Gerçekleştirilmesi ve Raporlanması	
Sorumlu Harcama Birimi	Mali Hizmetler Müdürlüğü	
Açıklamalar :		
Ekonomik Kod		
01	Personel Giderleri	0,00
02	SGK Devlet Primi Giderleri	0,00
03	Mal ve Hizmet Alım Giderleri	0,00
04	Faiz Giderleri	0,00
05	Cari Transferler	0,00
06	Sermaye Giderleri	0,00
07	Sermaye Transferleri	0,00
08	Borç Verme	0,00
Toplam Bütçe Kaynak İhtiyacı		0,00
Bütçe Dışı Kaynak	Döner Sermaye	0,00
	Diğer Yurt İçi	0,00
	Yurt Dışı	0,00
Toplam Bütçe Dışı Kaynak İhtiyacı		0,00
Toplam Kaynak İhtiyacı		0,00

dare Adı	ATAEHİR BELEDİYESİ BAĞKANLIĞI	
Performans Hedefleri	KÜLTÜR KENT KİMLİĞİNİN OLUMUNA KATKI SAĞLAMAK	
Faaliyet Adı	Atapark'ın Yapımı	
Sorumlu Harcama Birimi	Fen İşleri Müdürlüğü	
Açıklamalar :		
Ekonomik Kod		
01	Personel Giderleri	0,00
02	SGK Devlet Primi Giderleri	0,00
03	Mal ve Hizmet Alım Giderleri	0,00
04	Faiz Giderleri	0,00
05	Cari Transferler	0,00
06	Sermaye Giderleri	0,00
07	Sermaye Transferleri	0,00
08	Borç Verme	0,00
Toplam Bütçe Kaynak İhtiyacı		0,00
Bütçe Dışı Kaynak	Döner Sermaye	0,00
	Diğer Yurt İçi	0,00
	Yurt Dışı	0,00
Toplam Bütçe Dışı Kaynak İhtiyacı		0,00
Toplam Kaynak İhtiyacı		0,00

dare Adı	ATA EHIR BELEDİYESİ BAĞLI İ	
Performans Hedefleri	KÜLTÜR KENT KİMLİĞİNİN OLUMUNA KATKI SAĞLAMAK	
Faaliyet Adı	Ata ehir Kültür Merkezinin Yapımı	
Sorumlu Harcama Birimi	Fen İşleri Müdürlüğü	
Açıklamalar :		
Ekonomik Kod		
01	Personel Giderleri	0,00
02	SGK Devlet Primi Giderleri	0,00
03	Mal ve Hizmet Alım Giderleri	0,00
04	Faiz Giderleri	0,00
05	Cari Transferler	0,00
06	Sermaye Giderleri	0,00
07	Sermaye Transferleri	0,00
08	Borç Verme	0,00
Toplam Bütçe Kaynak İhtiyacı		0,00
Bütçe Dışı Kaynak	Döner Sermaye	0,00
	Diğer Yurt İçi	0,00
	Yurt Dışı	0,00
Toplam Bütçe Dışı Kaynak İhtiyacı		0,00
Toplam Kaynak İhtiyacı		0,00

dare Adı	ATA EHRBELEDYEBAKANLIĞI	
Performans Hedefleri	KÜLTÜR KENT KİMLİĞİNİN OLUMUNA KATKI SAĞLAMAK	
Faaliyet Adı	İçimizdeki Eğitim Kurumları, Üniversiteler ve SKT'lar ile Ortak Projelerin Geliştirilmesi	
Sorumlu Harcama Birimi	Kültür ve Sosyal İşler Müdürlüğü	
Açıklamalar :		
Ekonomik Kod		
01	Personel Giderleri	0,00
02	SGK Devlet Primi Giderleri	0,00
03	Mal ve Hizmet Alım Giderleri	300.000,00
04	Faiz Giderleri	0,00
05	Cari Transferler	0,00
06	Sermaye Giderleri	0,00
07	Sermaye Transferleri	0,00
08	Borç Verme	0,00
Toplam Bütçe Kaynak ihtiyacı		300.000,00
Bütçe Dışı Kaynak	Döner Sermaye	0,00
	Diğer Yurt içi	0,00
	Yurt Dışı	0,00
Toplam Bütçe Dışı Kaynak ihtiyacı		0,00
Toplam Kaynak ihtiyacı		300.000,00

dare Adı	ATAEHİR BELEDİYE BAŞKANLIĞI	
Performans Hedefleri	KÜLTÜR KENT KİMLİĞİNİN OLUMUNA KATKI SAĞLAMAK	
Faaliyet Adı	Sanat Eseri Yapımı	
Sorumlu Harcama Birimi	Kültür ve Sosyal İşler Müdürlüğü	
Açıklamalar :		
Ekonomik Kod		
01	Personel Giderleri	0,00
02	SGK Devlet Primi Giderleri	0,00
03	Mal ve Hizmet Alım Giderleri	0,00
04	Faiz Giderleri	0,00
05	Cari Transferler	0,00
06	Sermaye Giderleri	250.000,00
07	Sermaye Transferleri	0,00
08	Borç Verme	0,00
Toplam Bütçe Kaynak İhtiyacı		250.000,00
Bütçe Dışı Kaynak	Döner Sermaye	0,00
	Diğer Yurt İçi	0,00
	Yurt Dışı	0,00
Toplam Bütçe Dışı Kaynak İhtiyacı		0,00
Toplam Kaynak İhtiyacı		250.000,00

dare Adı	ATAEHİR BELEDİYESİ BAĞLI İ	
Performans Hedefleri	KÜLTÜR KENT KİMLİĞİNİN OLUMUNA KATKI SAĞLAMAK	
Faaliyet Adı	Kültürel Alan Yapımı	
Sorumlu Harcama Birimi	Kültür ve Sosyal İşler Müdürlüğü	
Açıklamalar :		
Ekonomik Kod		
01	Personel Giderleri	0,00
02	SGK Devlet Primi Giderleri	0,00
03	Mal ve Hizmet Alım Giderleri	9.450.000,00
04	Faiz Giderleri	0,00
05	Cari Transferler	0,00
06	Sermaye Giderleri	0,00
07	Sermaye Transferleri	0,00
08	Borç Verme	0,00
Toplam Bütçe Kaynak İhtiyacı		9.450.000,00
Bütçe Dışı Kaynak	Döner Sermaye	0,00
	Diğer Yurt İçi	0,00
	Yurt Dışı	0,00
Toplam Bütçe Dışı Kaynak İhtiyacı		0,00
Toplam Kaynak İhtiyacı		9.450.000,00

dare Adı	ATAEHİR BELEDİYE BAŞKANLIĞI	
Performans Hedefleri	KÜLTÜR KENT KİMLİĞİNİN OLUMUNA KATKI SAĞLAMAK	
Faaliyet Adı	Muhtelif Mahallelerde Gençlik Merkezi Yapımı	
Sorumlu Harcama Birimi	Fen İşleri Müdürlüğü	
Açıklamalar :		
Ekonomik Kod		
01	Personel Giderleri	0,00
02	SGK Devlet Primi Giderleri	0,00
03	Mal ve Hizmet Alım Giderleri	0,00
04	Faiz Giderleri	0,00
05	Cari Transferler	0,00
06	Sermaye Giderleri	0,00
07	Sermaye Transferleri	0,00
08	Borç Verme	0,00
Toplam Bütçe Kaynak ihtiyacı		0,00
Bütçe Dışı Kaynak	Döner Sermaye	0,00
	Diğer Yurt içi	0,00
	Yurt Dışı	0,00
Toplam Bütçe Dışı Kaynak ihtiyacı		0,00
Toplam Kaynak ihtiyacı		0,00

dare Adı	ATAEHİR BELEDİYESİ BAĞLI İ	
Performans Hedefleri	KÜLTÜR KENT KİMLİĞİNİN OLUMUNA KATKI SAĞLAMAK	
Faaliyet Adı	Bireylerin Yetenek ve Becerilerini Geliştirebilmelerine Olanak Sağlayan Eğitimleri Sunmak	
Sorumlu Harcama Birimi	Kültür ve Sosyal İşler Müdürlüğü	
Açıklamalar :		
Ekonomik Kod		
01	Personel Giderleri	0,00
02	SGK Devlet Primi Giderleri	0,00
03	Mal ve Hizmet Alım Giderleri	50.000,00
04	Faiz Giderleri	0,00
05	Cari Transferler	0,00
06	Sermaye Giderleri	0,00
07	Sermaye Transferleri	0,00
08	Borç Verme	0,00
Toplam Bütçe Kaynak İhtiyacı		50.000,00
Bütçe Dışı Kaynak	Döner Sermaye	0,00
	Diğer Yurt İçi	0,00
	Yurt Dışı	0,00
Toplam Bütçe Dışı Kaynak İhtiyacı		0,00
Toplam Kaynak İhtiyacı		50.000,00

dare Adı	ATAEHİR BELEDİYESİ BAĞKANLIĞI	
Performans Hedefleri	KÜLTÜR KENT KİMLİĞİNİN OLUMUNA KATKI SAĞLAMAK	
Faaliyet Adı	Şerhköy Merkez Camii Sokakta Kültür Merkezi Yapımı	
Sorumlu Harcama Birimi	Fen İşleri Müdürlüğü	
Açıklamalar :		
Ekonomik Kod		
01	Personel Giderleri	0,00
02	SGK Devlet Primi Giderleri	0,00
03	Mal ve Hizmet Alım Giderleri	0,00
04	Faiz Giderleri	0,00
05	Cari Transferler	0,00
06	Sermaye Giderleri	500.000,00
07	Sermaye Transferleri	0,00
08	Borç Verme	0,00
Toplam Bütçe Kaynak İhtiyacı		500.000,00
Bütçe Dışı Kaynak	Döner Sermaye	0,00
	Diğer Yurt İçi	0,00
	Yurt Dışı	0,00
Toplam Bütçe Dışı Kaynak İhtiyacı		0,00
Toplam Kaynak İhtiyacı		500.000,00

dare Adı	ATAEHİR BELEDİYESİ BAĞKURU İ	
Performans Hedefleri	KÜLTÜR KENT KİMLİĞİNİN OLUMUNA KATKI SAĞLAMAK	
Faaliyet Adı	Çerenköy Kapalı Pazar Alanı Yapımı	
Sorumlu Harcama Birimi	Fen İşleri Müdürlüğü	
Açıklamalar :		
Ekonomik Kod		
01	Personel Giderleri	0,00
02	SGK Devlet Primi Giderleri	0,00
03	Mal ve Hizmet Alım Giderleri	0,00
04	Faiz Giderleri	0,00
05	Cari Transferler	0,00
06	Sermaye Giderleri	11.596.000,00
07	Sermaye Transferleri	0,00
08	Borç Verme	0,00
Toplam Bütçe Kaynak İhtiyacı		11.596.000,00
Bütçe Dışı Kaynak	Döner Sermaye	0,00
	Diğer Yurt İçi	0,00
	Yurt Dışı	0,00
Toplam Bütçe Dışı Kaynak İhtiyacı		0,00
Toplam Kaynak İhtiyacı		11.596.000,00

dare Adı	ATAEHİR BELEDİYE BAŞKANLIĞI	
Performans Hedefleri	KÜLTÜR KENT KİMLİĞİNİN OLUMUNA KATKI SAĞLAMAK	
Faaliyet Adı	Belediye Hizmet Merkezi Binası Yapımı	
Sorumlu Harcama Birimi	Fen İşleri Müdürlüğü	
Açıklamalar :		
Ekonomik Kod		
01	Personel Giderleri	0,00
02	SGK Devlet Primi Giderleri	0,00
03	Mal ve Hizmet Alım Giderleri	0,00
04	Faiz Giderleri	0,00
05	Cari Transferler	0,00
06	Sermaye Giderleri	0,00
07	Sermaye Transferleri	0,00
08	Borç Verme	0,00
Toplam Bütçe Kaynak İhtiyacı		0,00
Bütçe Dışı Kaynak	Döner Sermaye	0,00
	Diğer Yurt İçi	0,00
	Yurt Dışı	0,00
Toplam Bütçe Dışı Kaynak İhtiyacı		0,00
Toplam Kaynak İhtiyacı		0,00

dare Adı	ATAEHİR BELEDİYE BAŞKANLIĞI	
Performans Hedefleri	KÜLTÜR KENT KİMLİĞİNİN OLUMUNA KATKI SAĞLAMAK	
Faaliyet Adı	Atapark Opera Sarayı,Zübeyde Hanım Evlendirme Kompleksi Yapımı	
Sorumlu Harcama Birimi	Fen İşleri Müdürlüğü	
Açıklamalar :		
Ekonomik Kod		
01	Personel Giderleri	0,00
02	SGK Devlet Primi Giderleri	0,00
03	Mal ve Hizmet Alım Giderleri	0,00
04	Faiz Giderleri	0,00
05	Cari Transferler	0,00
06	Sermaye Giderleri	0,00
07	Sermaye Transferleri	0,00
08	Borç Verme	0,00
Toplam Bütçe Kaynak İhtiyacı		0,00
Bütçe Dışı Kaynak	Döner Sermaye	0,00
	Diğer Yurt İçi	0,00
	Yurt Dışı	0,00
Toplam Bütçe Dışı Kaynak İhtiyacı		0,00
Toplam Kaynak İhtiyacı		0,00

dare Adı	ATA EH R BELED YE BA KANLI I	
Performans Hedefleri	ODAK GRUPLARA YÖNEL K KÜLTÜREL-SOSYAL ETK NL KLER GERÇEKLE T RMEK	
Faaliyet Adı	Ata ehir'de Vatanda larımızın Kayna masını Sa lamak Amacı ile Aktiveteler Düzenlenmek	
Sorumlu Harcama Birimi	Basın Yayın ve Halkla li kiler Müdürlü ü	
Açıklamalar :		
Ekonomik Kod		
01	Personel Giderleri	0,00
02	SGK Devlet Primi Giderleri	0,00
03	Mal ve Hizmet Alım Giderleri	200.000,00
04	Faiz Giderleri	0,00
05	Cari Transferler	0,00
06	Sermaye Giderleri	0,00
07	Sermaye Transferleri	0,00
08	Borç Verme	0,00
Toplam Bütçe Kaynak htıyacı		200.000,00
Bütçe Dı ı Kaynak	Döner Sermaye	0,00
	Di er Yurt çı	0,00
	Yurt Dı ı	0,00
Toplam Bütçe Dı ı Kaynak htıyacı		0,00
Toplam Kaynak htıyacı		200.000,00

dare Adı	ATAEHİR BELEDİYE BAŞKANLIĞI	
Performans Hedefleri	ODAK GRUPLARA YÖNELİK KÜLTÜREL-SOSYAL ETKİNLİKLER GERÇEKLEŞTİRMEK	
Faaliyet Adı	Buz Pisti ve Spor Kompleksi Yapımı	
Sorumlu Harcama Birimi	Fen İşleri Müdürlüğü	
Açıklamalar :		
Ekonomik Kod		
01	Personel Giderleri	0,00
02	SGK Devlet Primi Giderleri	0,00
03	Mal ve Hizmet Alım Giderleri	0,00
04	Faiz Giderleri	0,00
05	Cari Transferler	0,00
06	Sermaye Giderleri	1.500.000,00
07	Sermaye Transferleri	0,00
08	Borç Verme	0,00
Toplam Bütçe Kaynak Htiyacı		1.500.000,00
Bütçe Dışı Kaynak	Döner Sermaye	0,00
	Diğer Yurt Dışı	0,00
	Yurt Dışı	0,00
Toplam Bütçe Dışı Kaynak Htiyacı		0,00
Toplam Kaynak Htiyacı		1.500.000,00

dare Adı	ATA EHRBELEDYEBAKANLIĞI	
Performans Hedefleri	ODAK GRUPLARA YÖNELİK KÜLTÜREL-SOSYAL ETKİNLİKLER GERÇEKLEŞTİRMEK	
Faaliyet Adı	Özel Gün/Hafta Etkinliklerinin Gerçekleştirilmesi	
Sorumlu Harcama Birimi	Kültür ve Sosyal İşler Müdürlüğü	
Açıklamalar :		
Ekonomik Kod		
01	Personel Giderleri	0,00
02	SGK Devlet Primi Giderleri	0,00
03	Mal ve Hizmet Alım Giderleri	1.400.000,00
04	Faiz Giderleri	0,00
05	Cari Transferler	0,00
06	Sermaye Giderleri	0,00
07	Sermaye Transferleri	0,00
08	Borç Verme	0,00
Toplam Bütçe Kaynak ihtiyacı		1.400.000,00
Bütçe Dışı Kaynak	Döner Sermaye	0,00
	Diğer Yurt içi	0,00
	Yurt Dışı	0,00
Toplam Bütçe Dışı Kaynak ihtiyacı		0,00
Toplam Kaynak ihtiyacı		1.400.000,00

dare Adı	ATA EHRBELEDYEBAKANLIĞI	
Performans Hedefleri	ODAK GRUPLARA YÖNELİK KÜLTÜREL-SOSYAL ETKİNLİKLER GERÇEKLEŞTİRMEK	
Faaliyet Adı	Küçükbakkalköy Spor Kompleksi Yapımı	
Sorumlu Harcama Birimi	Fen İşleri Müdürlüğü	
Açıklamalar :		
Ekonomik Kod		
01	Personel Giderleri	0,00
02	SGK Devlet Primi Giderleri	0,00
03	Mal ve Hizmet Alım Giderleri	0,00
04	Faiz Giderleri	0,00
05	Cari Transferler	0,00
06	Sermaye Giderleri	0,00
07	Sermaye Transferleri	0,00
08	Borç Verme	0,00
Toplam Bütçe Kaynak İhtiyacı		0,00
Bütçe Dışı Kaynak	Döner Sermaye	0,00
	Diğer Yurt İçi	0,00
	Yurt Dışı	0,00
Toplam Bütçe Dışı Kaynak İhtiyacı		0,00
Toplam Kaynak İhtiyacı		0,00

dare Adı	ATA EHRBELEDYEBAKANLIĞI	
Performans Hedefleri	ODAK GRUPLARA YÖNELİK KÜLTÜREL-SOSYAL ETKİNLİKLER GERÇEKLEŞTİRMEK	
Faaliyet Adı	Kültür Kenti Kimliğinin Oluşturmasını Sağlamak Amacıyla Sanatsal,Kültürel ve Sosyal Etkinliklerin Gerçekleştirilmesi	
Sorumlu Harcama Birimi	Kültür ve Sosyal İşler Müdürlüğü	
Açıklamalar :		
Ekonomik Kod		
01	Personel Giderleri	0,00
02	SGK Devlet Primi Giderleri	0,00
03	Mal ve Hizmet Alım Giderleri	8.700.000,00
04	Faiz Giderleri	0,00
05	Cari Transferler	0,00
06	Sermaye Giderleri	0,00
07	Sermaye Transferleri	0,00
08	Borç Verme	0,00
Toplam Bütçe Kaynak Htiyacı		8.700.000,00
Bütçe Dışı Kaynak	Döner Sermaye	0,00
	Diğer Yurt İçi	0,00
	Yurt Dışı	0,00
Toplam Bütçe Dışı Kaynak Htiyacı		0,00
Toplam Kaynak Htiyacı		8.700.000,00

dare Adı	ATA EHRBELEDYEBAKANLIĞI	
Performans Hedefleri	ODAK GRUPLARA YÖNELİK KÜLTÜREL-SOSYAL ETKİNLİKLER GERÇEKLEŞTİRMEK	
Faaliyet Adı	İçimizde Spor Kültürünün Gelişmesini ve Yaygınlaşmasını Sağlamak	
Sorumlu Harcama Birimi	Kültür ve Sosyal İşler Müdürlüğü	
Açıklamalar :		
Ekonomik Kod		
01	Personel Giderleri	0,00
02	SGK Devlet Primi Giderleri	0,00
03	Mal ve Hizmet Alım Giderleri	2.250.000,00
04	Faiz Giderleri	0,00
05	Cari Transferler	0,00
06	Sermaye Giderleri	0,00
07	Sermaye Transferleri	0,00
08	Borç Verme	0,00
Toplam Bütçe Kaynak İhtiyacı		2.250.000,00
Bütçe Dışı Kaynak	Döner Sermaye	0,00
	Diğer Yurt İçi	0,00
	Yurt Dışı	0,00
Toplam Bütçe Dışı Kaynak İhtiyacı		0,00
Toplam Kaynak İhtiyacı		2.250.000,00

dare Adı	ATAEHİR BELEDİYE BAŞKANLIĞI	
Performans Hedefleri	PAYDAŞLARLA İLETİŞİM VE BİRLİKTE N GÜÇLENDİRMEK	
Faaliyet Adı	Ataehir Belediyesi'nin faaliyetlerini ve Projelerini Anlatan 2 adet Tanıtım Filmi Yapmak	
Sorumlu Harcama Birimi	Basın Yayın ve Halkla İlişkiler Müdürlüğü	
Açıklamalar :		
Ekonomik Kod		
01	Personel Giderleri	0,00
02	SGK Devlet Primi Giderleri	0,00
03	Mal ve Hizmet Alım Giderleri	100.000,00
04	Faiz Giderleri	0,00
05	Cari Transferler	0,00
06	Sermaye Giderleri	0,00
07	Sermaye Transferleri	0,00
08	Borç Verme	0,00
Toplam Bütçe Kaynak ihtiyacı		100.000,00
Bütçe Dışı Kaynak	Döner Sermaye	0,00
	Diğer Yurt içi	0,00
	Yurt Dışı	0,00
Toplam Bütçe Dışı Kaynak ihtiyacı		0,00
Toplam Kaynak ihtiyacı		100.000,00

dare Adı	ATAEHİR BELEDİYE BAŞKANLIĞI	
Performans Hedefleri	PAYDALARLA İTİFAK VE BİRLİKLE GÜÇLENDİRMEK	
Faaliyet Adı	Kültür ve Sosyal İşler Müdürlüğü bünyesindeki Meslek Edindirme Kurslarına ihtiyaç duyulduğu takdirde, İstihdam Merkezi bünyesindeki Mesleki	
Sorumlu Harcama Birimi	Basın Yayın ve Halkla İlişkiler Müdürlüğü	
Açıklamalar :		
Ekonomik Kod		
01	Personel Giderleri	0,00
02	SGK Devlet Primi Giderleri	0,00
03	Mal ve Hizmet Alım Giderleri	0,00
04	Faiz Giderleri	0,00
05	Cari Transferler	0,00
06	Sermaye Giderleri	0,00
07	Sermaye Transferleri	0,00
08	Borç Verme	0,00
Toplam Bütçe Kaynak İhtiyacı		0,00
Bütçe Dışı Kaynak	Döner Sermaye	0,00
	Diğer Yurt İçi	0,00
	Yurt Dışı	0,00
Toplam Bütçe Dışı Kaynak İhtiyacı		0,00
Toplam Kaynak İhtiyacı		0,00

dare Adı	ATAEHİR BELEDİYE BAŞKANLIĞI	
Performans Hedefleri	PAYDAŞLARLA İTİFAK VE BİRLİKLE GÜÇLENDİRMEK	
Faaliyet Adı	Müdürlüğümüz Tarafından İlçenin Sorunlarını Ele Alan, Belediye Başkanımız, Başkan Yardımcılarımız ve Müdürlerimizin Katılacağı Mahalle Toplantıları Düzenlemek, Kokteyl ve Organizasyonlar Düzenlemek	
Sorumlu Harcama Birimi	Basın Yayın ve Halkla İlişkiler Müdürlüğü	
Açıklamalar :		
Ekonomik Kod		
01	Personel Giderleri	0,00
02	SGK Devlet Primi Giderleri	0,00
03	Mal ve Hizmet Alım Giderleri	0,00
04	Faiz Giderleri	0,00
05	Cari Transferler	0,00
06	Sermaye Giderleri	0,00
07	Sermaye Transferleri	0,00
08	Borç Verme	0,00
Toplam Bütçe Kaynak İhtiyacı		0,00
Bütçe Dışı Kaynak	Döner Sermaye	0,00
	Diğer Yurt İçi	0,00
	Yurt Dışı	0,00
Toplam Bütçe Dışı Kaynak İhtiyacı		0,00
Toplam Kaynak İhtiyacı		0,00

dare Adı	ATAEHİR BELEDİYE BAŞKANLIĞI	
Performans Hedefleri	PAYDALARLA İLETİMLERİN GÜÇLENDİRİLMESİ	
Faaliyet Adı	"Sorun Değil,Çözüm Üretiyoruz" Sloganıyla Yola Çıkararak Zabıta Çözüm Ekibi Oluşturmak	
Sorumlu Harcama Birimi	Zabıta Müdürlüğü	
Açıklamalar :		
Ekonomik Kod		
01	Personel Giderleri	0,00
02	SGK Devlet Primi Giderleri	0,00
03	Mal ve Hizmet Alım Giderleri	0,00
04	Faiz Giderleri	0,00
05	Cari Transferler	0,00
06	Sermaye Giderleri	0,00
07	Sermaye Transferleri	0,00
08	Borç Verme	0,00
Toplam Bütçe Kaynak ihtiyacı		0,00
Bütçe Dışı Kaynak	Döner Sermaye	0,00
	Diğer Yurt dışı	0,00
	Yurt Dışı	0,00
Toplam Bütçe Dışı Kaynak ihtiyacı		0,00
Toplam Kaynak ihtiyacı		0,00

dare Adı	ATA EHIR BELEDİYESİ BAĞLI İ	
Performans Hedefleri	PAYDALARLA İTİFAK VE İŞBİRLİĞİNİ GÜÇLENDİRMEK	
Faaliyet Adı	Ata ehir İlçesinde İkamet Eden, İlgili Genç Nüfusa Yönelik , İstihdam Merkezi Bünyesinde Mesleki ve Kişisel Eğitimler Düzenlemek	
Sorumlu Harcama Birimi	Basın Yayın ve Halkla İlişkiler Müdürlüğü	
Açıklamalar :		
Ekonomik Kod		
01	Personel Giderleri	0,00
02	SGK Devlet Primi Giderleri	0,00
03	Mal ve Hizmet Alım Giderleri	20.000,00
04	Faiz Giderleri	0,00
05	Cari Transferler	0,00
06	Sermaye Giderleri	0,00
07	Sermaye Transferleri	0,00
08	Borç Verme	0,00
Toplam Bütçe Kaynak İhtiyacı		20.000,00
Bütçe Dışı Kaynak	Döner Sermaye	0,00
	Diğer Yurt İçi	0,00
	Yurt Dışı	0,00
Toplam Bütçe Dışı Kaynak İhtiyacı		0,00
Toplam Kaynak İhtiyacı		20.000,00

dare Adı	ATAEHİR BELEDİYE BAŞKANLIĞI	
Performans Hedefleri	PAYDALARLA İLETİMLER VE BİRLİKTE GÜÇLENDİRMEK	
Faaliyet Adı	Basın Yayın Halkla İlişkiler Müdürlüğü Personelinin İletim Dili Eğitimi Almasını Sağlamak;Görme Engelli Vatandaşlarımız için Kabartma Harfli Broşürler Yayımlamak;Belediyemiz ile İlgili Tanıtıcı Videolarda İletim Diline Yer Vererek Engelli Vatandaşlarımıza Ulaşmak	
Sorumlu Harcama Birimi	Basın Yayın ve Halkla İlişkiler Müdürlüğü	
Açıklamalar :		
Ekonomik Kod		
01	Personel Giderleri	0,00
02	SGK Devlet Primi Giderleri	0,00
03	Mal ve Hizmet Alım Giderleri	0,00
04	Faiz Giderleri	0,00
05	Cari Transferler	0,00
06	Sermaye Giderleri	0,00
07	Sermaye Transferleri	0,00
08	Borç Verme	0,00
Toplam Bütçe Kaynak İhtiyacı		0,00
Bütçe Dışı Kaynak	Döner Sermaye	0,00
	Diğer Yurt İçi	0,00
	Yurt Dışı	0,00
Toplam Bütçe Dışı Kaynak İhtiyacı		0,00
Toplam Kaynak İhtiyacı		0,00

dare Adı	ATA EHRBELEDYEBAKANLIĞI	
Performans Hedefleri	PAYDALARLA İTİFAK VE BİRLİKİN GÜÇLENDİRİLMESİ	
Faaliyet Adı	İçimizde Bir Caddeyi Trafik Kapatılarak Açarken; nın Ettiğimiz Park vb. Hizmet Alanlarının sınımlarını Kamuoyu Araştırmaları Yaparak, Vatandaşlarımızla Birlikte Belirlemek ve Hizmet Alanlarına Yönelik Vatandaş Anketlerinin Gerçekleştirilmesi	
Sorumlu Harcama Birimi	Basın Yayın ve Halkla İlişkiler Müdürlüğü	
Açıklamalar :		
Ekonomik Kod		
01	Personel Giderleri	0,00
02	SGK Devlet Primi Giderleri	0,00
03	Mal ve Hizmet Alım Giderleri	0,00
04	Faiz Giderleri	0,00
05	Cari Transferler	0,00
06	Sermaye Giderleri	0,00
07	Sermaye Transferleri	0,00
08	Borç Verme	0,00
Toplam Bütçe Kaynak ihtiyacı		0,00
Bütçe Dışı Kaynak	Döner Sermaye	0,00
	Diğer Yurt içi	0,00
	Yurt Dışı	0,00
Toplam Bütçe Dışı Kaynak ihtiyacı		0,00
Toplam Kaynak ihtiyacı		0,00

dare Adı	ATAEHİR BELEDİYE BAŞKANLIĞI	
Performans Hedefleri	PAYDAŞLARLA İLETİŞİM VE BİRLİKTE N GÜÇLENDİRMEK	
Faaliyet Adı	İnternet Reklamlarının Verilmesi ve Sosyal Medya Kampanyalarının Düzenlenmesi	
Sorumlu Harcama Birimi	Basın Yayın ve Halkla İlişkiler Müdürlüğü	
Açıklamalar :		
Ekonomik Kod		
01	Personel Giderleri	0,00
02	SGK Devlet Primi Giderleri	0,00
03	Mal ve Hizmet Alım Giderleri	840.000,00
04	Faiz Giderleri	0,00
05	Cari Transferler	0,00
06	Sermaye Giderleri	0,00
07	Sermaye Transferleri	0,00
08	Borç Verme	0,00
Toplam Bütçe Kaynak İhtiyacı		840.000,00
Bütçe Dışı Kaynak	Döner Sermaye	0,00
	Diğer Yurt İçi	0,00
	Yurt Dışı	0,00
Toplam Bütçe Dışı Kaynak İhtiyacı		0,00
Toplam Kaynak İhtiyacı		840.000,00

dare Adı	ATA EH R BELED YE BA KANLI I	
Performans Hedefleri	PAYDA LARLA LET M VE B RL N GÜÇLEND RMEK	
Faaliyet Adı	Bro ür,El Kitapçı ı,Bilboard,Afi ,Pankart,Görme Engelli Vatanda lar için Kabartma Bro ür,Konu ma Engelli Vatanda larımız için Tanıtıcı Videolarda aret Dili ile Anlatıma Yer Vermek	
Sorumlu Harcama Birimi	Basın Yayın ve Halkla li kiler Müdürlü ü	
Açıklamalar :		
Ekonomik Kod		
01	Personel Giderleri	0,00
02	SGK Devlet Primi Giderleri	0,00
03	Mal ve Hizmet Alım Giderleri	5.853.000,00
04	Faiz Giderleri	0,00
05	Cari Transferler	0,00
06	Sermaye Giderleri	0,00
07	Sermaye Transferleri	0,00
08	Borç Verme	0,00
Toplam Bütçe Kaynak htıyacı		5.853.000,00
Bütçe Dı ı Kaynak	Döner Sermaye	0,00
	Di er Yurt çı	0,00
	Yurt Dı ı	0,00
Toplam Bütçe Dı ı Kaynak htıyacı		0,00
Toplam Kaynak htıyacı		5.853.000,00

dare Adı	ATA EHIR BELEDİYE BAŞKANLIĞI	
Performans Hedefleri	PAYDALARLA İLETİMLERİN GÜÇLENDİRİLMESİ	
Faaliyet Adı	Başkan Atatürk'ü Dinliyor Projesi Kapsamında Belediye Çalışmalarının Kamuoyundaki Etkilerini Ölçmek, Değerlendirmek, Promosyonlar Verme ve Projelerimizde Vatandaşlarımızın Katılımını Sağlamak	
Sorumlu Harcama Birimi	Basın Yayın ve Halkla İlişkiler Müdürlüğü	
Açıklamalar :		
Ekonomik Kod		
01	Personel Giderleri	0,00
02	SGK Devlet Primi Giderleri	0,00
03	Mal ve Hizmet Alım Giderleri	860.000,00
04	Faiz Giderleri	0,00
05	Cari Transferler	0,00
06	Sermaye Giderleri	0,00
07	Sermaye Transferleri	0,00
08	Borç Verme	0,00
Toplam Bütçe Kaynak ihtiyacı		860.000,00
Bütçe Dışı Kaynak	Döner Sermaye	0,00
	Diğer Yurt içi	0,00
	Yurt Dışı	0,00
Toplam Bütçe Dışı Kaynak ihtiyacı		0,00
Toplam Kaynak ihtiyacı		860.000,00

dare Adı	ATAEHİR BELEDİYE BAŞKANLIĞI	
Performans Hedefleri	PAYDALARLA İTİFAK VE BİRLİKLE GÜÇLENDİRMEK	
Faaliyet Adı	Organizasyon ve Etkinliklerin Düzenlenmesi-Bütçe	
Sorumlu Harcama Birimi	Özel Kalem Müdürlüğü	
Açıklamalar :		
Ekonomik Kod		
01	Personel Giderleri	0,00
02	SGK Devlet Primi Giderleri	0,00
03	Mal ve Hizmet Alım Giderleri	3.325.000,00
04	Faiz Giderleri	0,00
05	Cari Transferler	0,00
06	Sermaye Giderleri	0,00
07	Sermaye Transferleri	0,00
08	Borç Verme	0,00
Toplam Bütçe Kaynak ihtiyacı		3.325.000,00
Bütçe Dışı Kaynak	Döner Sermaye	0,00
	Diğer Yurt dışı	0,00
	Yurt Dışı	0,00
Toplam Bütçe Dışı Kaynak ihtiyacı		0,00
Toplam Kaynak ihtiyacı		3.325.000,00

dare Adı	ATA EHRBELEDYEBAKANLIĞI	
Performans Hedefleri	PROJELENDİRME VE UYGULAMA SÜREÇLERİNİN VERİMLİ YÖNETİLMESİ	
Faaliyet Adı	Kamulaştırma.	
Sorumlu Harcama Birimi	Emlak ve Stajyerlik Müdürlüğü	
Açıklamalar :		
Ekonomik Kod		
01	Personel Giderleri	0,00
02	SGK Devlet Primi Giderleri	0,00
03	Mal ve Hizmet Alım Giderleri	11.060.000,00
04	Faiz Giderleri	0,00
05	Cari Transferler	0,00
06	Sermaye Giderleri	2.110.000,00
07	Sermaye Transferleri	0,00
08	Borç Verme	0,00
Toplam Bütçe Kaynak Htiyacı		13.170.000,00
Bütçe Dışı Kaynak	Döner Sermaye	0,00
	Diğer Yurt Dışı	0,00
	Yurt Dışı	0,00
Toplam Bütçe Dışı Kaynak Htiyacı		0,00
Toplam Kaynak Htiyacı		13.170.000,00

dare Adı	ATA E H R BELED YE BA KANLI I	
Performans Hedefleri	PROJELEND RME VE UYGULAMA SÜREÇLER N VER ML YÖNETMEK	
Faaliyet Adı	Kurum Müdürlüklerinin Yazılım/Donanım Taleplerinin Kar ılanması	
Sorumlu Harcama Birimi	Bilgi İ lem Müdürlü ü	
Açıklamalar :		
Ekonomik Kod		
01	Personel Giderleri	0,00
02	SGK Devlet Primi Giderleri	0,00
03	Mal ve Hizmet Alım Giderleri	50.000,00
04	Faiz Giderleri	0,00
05	Cari Transferler	0,00
06	Sermaye Giderleri	1.952.000,00
07	Sermaye Transferleri	0,00
08	Borç Verme	0,00
Toplam Bütçe Kaynak İhtiyacı		2.002.000,00
Bütçe Dı İ Kaynak	Döner Sermaye	0,00
	Di er Yurt ç i	0,00
	Yurt Dı İ	0,00
Toplam Bütçe Dı İ Kaynak İhtiyacı		0,00
Toplam Kaynak İhtiyacı		2.002.000,00

dare Adı	ATA EHRBELEDYEBAKANLIĞI	
Performans Hedefleri	PROJELENDİRME VE UYGULAMA SÜREÇLERİNİN VERİMLİ YÖNETİLMESİ	
Faaliyet Adı	Müdürlük Sorumluluk Alanındaki Taleplerin Karşılanması	
Sorumlu Harcama Birimi	Marjinal ve İhtisap Müdürlüğü	
Açıklamalar :		
Ekonomik Kod		
01	Personel Giderleri	0,00
02	SGK Devlet Primi Giderleri	0,00
03	Mal ve Hizmet Alım Giderleri	0,00
04	Faiz Giderleri	0,00
05	Cari Transferler	0,00
06	Sermaye Giderleri	0,00
07	Sermaye Transferleri	0,00
08	Borç Verme	0,00
Toplam Bütçe Kaynak İhtiyacı		0,00
Bütçe Dışı Kaynak	Döner Sermaye	0,00
	Diğer Yurt Dışı	0,00
	Yurt Dışı	0,00
Toplam Bütçe Dışı Kaynak İhtiyacı		0,00
Toplam Kaynak İhtiyacı		0,00

dare Adı	ATAEHİR BELEDİYE BAŞKANLIĞI	
Performans Hedefleri	PROJELENDİRME VE UYGULAMA SÜREÇLERİNİN VERİMLİ YÖNETİLMESİ	
Faaliyet Adı	Yapıların Ruhsat ve Eklerine Uygun Yapılmasını Sağlanması ve Yapı Kullanım İzin Belgesi Verilmesi	
Sorumlu Harcama Birimi	Yapı Kontrol Müdürlüğü	
Açıklamalar :		
Ekonomik Kod		
01	Personel Giderleri	0,00
02	SGK Devlet Primi Giderleri	0,00
03	Mal ve Hizmet Alım Giderleri	0,00
04	Faiz Giderleri	0,00
05	Cari Transferler	0,00
06	Sermaye Giderleri	0,00
07	Sermaye Transferleri	0,00
08	Borç Verme	0,00
Toplam Bütçe Kaynak İhtiyacı		0,00
Bütçe Dışı Kaynak	Döner Sermaye	0,00
	Diğer Yurt İçi	0,00
	Yurt Dışı	0,00
Toplam Bütçe Dışı Kaynak İhtiyacı		0,00
Toplam Kaynak İhtiyacı		0,00

dare Adı	ATAEHİR BELEDİYE BAŞKANLIĞI	
Performans Hedefleri	PROJELENDİRME VE UYGULAMA SÜREÇLERİNİN VERİMLİ YÖNETİLMESİ	
Faaliyet Adı	Yatay Trafik Akademi Hizmetlerinin Tamamlanması	
Sorumlu Harcama Birimi	Ulaştırma Hizmetleri Müdürlüğü	
Açıklamalar :		
Ekonomik Kod		
01	Personel Giderleri	0,00
02	SGK Devlet Primi Giderleri	0,00
03	Mal ve Hizmet Alım Giderleri	0,00
04	Faiz Giderleri	0,00
05	Cari Transferler	0,00
06	Sermaye Giderleri	0,00
07	Sermaye Transferleri	0,00
08	Borç Verme	0,00
Toplam Bütçe Kaynak İhtiyacı		0,00
Bütçe Dışı Kaynak	Döner Sermaye	0,00
	Diğer Yurt Dışı	0,00
	Yurt Dışı	0,00
Toplam Bütçe Dışı Kaynak İhtiyacı		0,00
Toplam Kaynak İhtiyacı		0,00

dare Adı	ATA EHRBELEDYEBAKANLIĞI	
Performans Hedefleri	PROJELENDİRME VE UYGULAMA SÜREÇLERİNİN VERİMLİ YÖNETİLMESİ	
Faaliyet Adı	ISO 27001 Bilgi Güvenliği Yönetim Sistemi Sertifikasının Sürekliliğinin Sağlanması	
Sorumlu Harcama Birimi	Bilgi İşlem Müdürlüğü	
Açıklamalar :		
Ekonomik Kod		
01	Personel Giderleri	0,00
02	SGK Devlet Primi Giderleri	0,00
03	Mal ve Hizmet Alım Giderleri	41.750,00
04	Faiz Giderleri	0,00
05	Cari Transferler	0,00
06	Sermaye Giderleri	0,00
07	Sermaye Transferleri	0,00
08	Borç Verme	0,00
Toplam Bütçe Kaynak ihtiyacı		41.750,00
Bütçe Dışı Kaynak	Döner Sermaye	0,00
	Diğer Yurt içi	0,00
	Yurt Dışı	0,00
Toplam Bütçe Dışı Kaynak ihtiyacı		0,00
Toplam Kaynak ihtiyacı		41.750,00

dare Adı	ATA EHRBELEDYEBAKANLIĞI	
Performans Hedefleri	PROJELENDİRME VE UYGULAMA SÜREÇLERİNİN VERİMLİ YÖNETİLMESİ	
Faaliyet Adı	Müdürlük Sorumluluk Alanındaki Taleplerin Karşılanması	
Sorumlu Harcama Birimi	Plan ve Proje Müdürlüğü	
Açıklamalar :		
Ekonomik Kod		
01	Personel Giderleri	0,00
02	SGK Devlet Primi Giderleri	0,00
03	Mal ve Hizmet Alım Giderleri	0,00
04	Faiz Giderleri	0,00
05	Cari Transferler	0,00
06	Sermaye Giderleri	0,00
07	Sermaye Transferleri	0,00
08	Borç Verme	0,00
Toplam Bütçe Kaynak İhtiyacı		0,00
Bütçe Dışı Kaynak	Döner Sermaye	0,00
	Diğer Yurt Dışı	0,00
	Yurt Dışı	0,00
Toplam Bütçe Dışı Kaynak İhtiyacı		0,00
Toplam Kaynak İhtiyacı		0,00

dare Adı	ATA EHRBELEDYEBAKANLIĞI	
Performans Hedefleri	PROJELENDİRME VE UYGULAMA SÜREÇLERİNİ YERİMLİ YÖNETMEK	
Faaliyet Adı	Talep Edilmesi Halinde Ruhsat Gerektirmeyen Estetik ve Sıhhi iyileştirme Gerektiren Uygulamaları Yapmak	
Sorumlu Harcama Birimi	Yapı Kontrol Müdürlüğü	
Açıklamalar :		
Ekonomik Kod		
01	Personel Giderleri	0,00
02	SGK Devlet Primi Giderleri	0,00
03	Mal ve Hizmet Alım Giderleri	0,00
04	Faiz Giderleri	0,00
05	Cari Transferler	0,00
06	Sermaye Giderleri	0,00
07	Sermaye Transferleri	0,00
08	Borç Verme	0,00
Toplam Bütçe Kaynak ihtiyacı		0,00
Bütçe Dışı Kaynak	Döner Sermaye	0,00
	Diğer Yurt dışı	0,00
	Yurt Dışı	0,00
Toplam Bütçe Dışı Kaynak ihtiyacı		0,00
Toplam Kaynak ihtiyacı		0,00

dare Adı	ATA EHRBELEDYEBAKANLIĞI	
Performans Hedefleri	PROJELENDİRME VE UYGULAMA SÜREÇLERİNİN VERİMLİ YÖNETİLMESİ	
Faaliyet Adı	Yer/Alan/Bina Tahsisi ve Kiralanması	
Sorumlu Harcama Birimi	Emlak ve Stımlak Müdürlüğü	
Açıklamalar :		
Ekonomik Kod		
01	Personel Giderleri	0,00
02	SGK Devlet Primi Giderleri	0,00
03	Mal ve Hizmet Alım Giderleri	5.600.000,00
04	Faiz Giderleri	0,00
05	Cari Transferler	0,00
06	Sermaye Giderleri	0,00
07	Sermaye Transferleri	0,00
08	Borç Verme	0,00
Toplam Bütçe Kaynak İhtiyacı		5.600.000,00
Bütçe Dışı Kaynak	Döner Sermaye	0,00
	Diğer Yurt İçi	0,00
	Yurt Dışı	0,00
Toplam Bütçe Dışı Kaynak İhtiyacı		0,00
Toplam Kaynak İhtiyacı		5.600.000,00

dare Adı	ATA EHRBELEDYEBAKANLIĞI	
Performans Hedefleri	PROJELENDİRME VE UYGULAMA SÜREÇLERİNİN VERİMLİ YÖNETİLMESİ	
Faaliyet Adı	BT Hizmet Kataloğu Doğultusunda Verilen Hizmet Süre ve Seviyelerini Belirlenmesi	
Sorumlu Harcama Birimi	Bilgi İşlem Müdürlüğü	
Açıklamalar :		
Ekonomik Kod		
01	Personel Giderleri	0,00
02	SGK Devlet Primi Giderleri	0,00
03	Mal ve Hizmet Alım Giderleri	0,00
04	Faiz Giderleri	0,00
05	Cari Transferler	0,00
06	Sermaye Giderleri	0,00
07	Sermaye Transferleri	0,00
08	Borç Verme	0,00
Toplam Bütçe Kaynak ihtiyacı		0,00
Bütçe Dışı Kaynak	Döner Sermaye	0,00
	Diğer Yurt içi	0,00
	Yurt Dışı	0,00
Toplam Bütçe Dışı Kaynak ihtiyacı		0,00
Toplam Kaynak ihtiyacı		0,00

dare Adı	ATA EHRBELEDYEBAKANLIĞI	
Performans Hedefleri	PROJELENDİRME VE UYGULAMA SÜREÇLERİNİN VERİMLİ YÖNETİLMESİ	
Faaliyet Adı	Müdürlük Sorumluluk Alanındaki Taleplerin Karşılanması	
Sorumlu Harcama Birimi	Kentsel Dönüşüm Müdürlüğü	
Açıklamalar :		
Ekonomik Kod		
01	Personel Giderleri	0,00
02	SGK Devlet Primi Giderleri	0,00
03	Mal ve Hizmet Alım Giderleri	0,00
04	Faiz Giderleri	0,00
05	Cari Transferler	0,00
06	Sermaye Giderleri	0,00
07	Sermaye Transferleri	0,00
08	Borç Verme	0,00
Toplam Bütçe Kaynak İhtiyacı		0,00
Bütçe Dışı Kaynak	Döner Sermaye	0,00
	Diğer Yurt İçi	0,00
	Yurt Dışı	0,00
Toplam Bütçe Dışı Kaynak İhtiyacı		0,00
Toplam Kaynak İhtiyacı		0,00

dare Adı	ATA EHRBELEDYEBAKANLIĞI	
Performans Hedefleri	PROJELENDİRME VE UYGULAMA SÜREÇLERİNİN VERİMLİ YÖNETİLMESİ	
Faaliyet Adı	BT Hizmet Kataloğunun Hazırlanması	
Sorumlu Harcama Birimi	Bilgi İşlem Müdürlüğü	
Açıklamalar :		
Ekonomik Kod		
01	Personel Giderleri	0,00
02	SGK Devlet Primi Giderleri	0,00
03	Mal ve Hizmet Alım Giderleri	0,00
04	Faiz Giderleri	0,00
05	Cari Transferler	0,00
06	Sermaye Giderleri	0,00
07	Sermaye Transferleri	0,00
08	Borç Verme	0,00
Toplam Bütçe Kaynak ihtiyacı		0,00
Bütçe Dışı Kaynak	Döner Sermaye	0,00
	Diğer Yurt dışı	0,00
	Yurt Dışı	0,00
Toplam Bütçe Dışı Kaynak ihtiyacı		0,00
Toplam Kaynak ihtiyacı		0,00

dare Adı	ATA EHRBELEDYEBAKANLIĞI	
Performans Hedefleri	PROJELENDİRME VE UYGULAMA SÜREÇLERİNİN VERİMLİ YÖNETİLMESİ	
Faaliyet Adı	Bilgi Teknolojilerine Ait Cihazların Sarf Malzemelerinin Satın Alınması	
Sorumlu Harcama Birimi	Bilgi İşlem Müdürlüğü	
Açıklamalar :		
Ekonomik Kod		
01	Personel Giderleri	0,00
02	SGK Devlet Primi Giderleri	0,00
03	Mal ve Hizmet Alım Giderleri	739.500,00
04	Faiz Giderleri	0,00
05	Cari Transferler	0,00
06	Sermaye Giderleri	0,00
07	Sermaye Transferleri	0,00
08	Borç Verme	0,00
Toplam Bütçe Kaynak İhtiyacı		739.500,00
Bütçe Dışı Kaynak	Döner Sermaye	0,00
	Diğer Yurt İçi	0,00
	Yurt Dışı	0,00
Toplam Bütçe Dışı Kaynak İhtiyacı		0,00
Toplam Kaynak İhtiyacı		739.500,00

dare Adı	ATA EHRBELEDYEBAKANLIĞI	
Performans Hedefleri	PROJELENDİRME VE UYGULAMA SÜREÇLERİNİN VERİMLİ YÖNETİLMESİ	
Faaliyet Adı	Mevcut Yazılımların Bakımı ve Sürüm Yükseltimi	
Sorumlu Harcama Birimi	Bilgi İşlem Müdürlüğü	
Açıklamalar :		
Ekonomik Kod		
01	Personel Giderleri	0,00
02	SGK Devlet Primi Giderleri	0,00
03	Mal ve Hizmet Alım Giderleri	2.100.152,00
04	Faiz Giderleri	0,00
05	Cari Transferler	0,00
06	Sermaye Giderleri	532.180,00
07	Sermaye Transferleri	0,00
08	Borç Verme	0,00
Toplam Bütçe Kaynak İhtiyacı		2.632.332,00
Bütçe Dışı Kaynak	Döner Sermaye	0,00
	Diğer Yurt Dışı	0,00
	Yurt Dışı	0,00
Toplam Bütçe Dışı Kaynak İhtiyacı		0,00
Toplam Kaynak İhtiyacı		2.632.332,00

dare Adı	ATAEHİR BELEDİYE BAŞKANLIĞI	
Performans Hedefleri	SAĞLIK HİZMETLERİNİN VATANDAŞ VE ÇEVRE HİTAYLARINDA DOKÜMANTASYONUNDA YAYGINLAŞTIRILMASI	
Faaliyet Adı	Ferhatpaşa Atık Merkezi	
Sorumlu Harcama Birimi	Fen İşleri Müdürlüğü	
Açıklamalar :		
Ekonomik Kod		
01	Personel Giderleri	0,00
02	SGK Devlet Primi Giderleri	0,00
03	Mal ve Hizmet Alım Giderleri	0,00
04	Faiz Giderleri	0,00
05	Cari Transferler	0,00
06	Sermaye Giderleri	1.250.000,00
07	Sermaye Transferleri	0,00
08	Borç Verme	0,00
Toplam Bütçe Kaynak İhtiyacı		1.250.000,00
Bütçe Dışı Kaynak	Döner Sermaye	0,00
	Diğer Yurt İçi	0,00
	Yurt Dışı	0,00
Toplam Bütçe Dışı Kaynak İhtiyacı		0,00
Toplam Kaynak İhtiyacı		1.250.000,00

dare Adı	ATA EHLER BELEDYESİ BAĞLI İ	
Performans Hedefleri	SAĞLIK HİZMETLERİNİN VATANDAŞ VE ÇEVRE HİZMETLERİNİN YAYGINLAŞTIRILMASI	
Faaliyet Adı	Evde Sağlık ve Sosyal Destek Hizmetinin Verilmesi	
Sorumlu Harcama Birimi	Sağlık Hizmetleri Müdürlüğü	
Açıklamalar :		
Ekonomik Kod		
01	Personel Giderleri	0,00
02	SGK Devlet Primi Giderleri	0,00
03	Mal ve Hizmet Alım Giderleri	3.800.000,00
04	Faiz Giderleri	0,00
05	Cari Transferler	0,00
06	Sermaye Giderleri	0,00
07	Sermaye Transferleri	0,00
08	Borç Verme	0,00
Toplam Bütçe Kaynak İhtiyacı		3.800.000,00
Bütçe Dışı Kaynak	Döner Sermaye	0,00
	Diğer Yurt İçi	0,00
	Yurt Dışı	0,00
Toplam Bütçe Dışı Kaynak İhtiyacı		0,00
Toplam Kaynak İhtiyacı		3.800.000,00

dare Adı	ATA EHLER BELEDİYE BAŞKANLIĞI	
Performans Hedefleri	SAĞLIK HİZMETLERİNİN VATANDAŞ VE ÇEVRE HİZMETLERİNİN YAYGINLAŞTIRILMASI	
Faaliyet Adı	Evde Sağlık ve Sosyal Destek Hizmetinin Verilmesi	
Sorumlu Harcama Birimi	Sağlık Hizmetleri Müdürlüğü	
Açıklamalar :		
Ekonomik Kod		
01	Personel Giderleri	0,00
02	SGK Devlet Primi Giderleri	0,00
03	Mal ve Hizmet Alım Giderleri	0,00
04	Faiz Giderleri	0,00
05	Cari Transferler	0,00
06	Sermaye Giderleri	0,00
07	Sermaye Transferleri	0,00
08	Borç Verme	0,00
Toplam Bütçe Kaynak İhtiyacı		0,00
Bütçe Dışı Kaynak	Döner Sermaye	0,00
	Diğer Yurt İçi	0,00
	Yurt Dışı	0,00
Toplam Bütçe Dışı Kaynak İhtiyacı		0,00
Toplam Kaynak İhtiyacı		0,00

dare Adı	ATAEHİR BELEDİYE BAŞKANLIĞI	
Performans Hedefleri	SAĞLIK HİZMETLERİNİN VATANDAŞLAR VE ÇEVRE HİTAYLARINDA DÜZELTİSİNDE YAYGINLAŞTIRILMASI	
Faaliyet Adı	Sağlık Tesisi -Ferhatpaşa Tıp Merkezi Tamamlanması	
Sorumlu Harcama Birimi	Fen İşleri Müdürlüğü	
Açıklamalar :		
Ekonomik Kod		
01	Personel Giderleri	0,00
02	SGK Devlet Primi Giderleri	0,00
03	Mal ve Hizmet Alım Giderleri	0,00
04	Faiz Giderleri	0,00
05	Cari Transferler	0,00
06	Sermaye Giderleri	0,00
07	Sermaye Transferleri	0,00
08	Borç Verme	0,00
Toplam Bütçe Kaynak İhtiyacı		0,00
Bütçe Dışı Kaynak	Döner Sermaye	0,00
	Diğer Yurt İçi	0,00
	Yurt Dışı	0,00
Toplam Bütçe Dışı Kaynak İhtiyacı		0,00
Toplam Kaynak İhtiyacı		0,00

dare Adı	ATA EHLER BELEDİYE BAŞKANLIĞI	
Performans Hedefleri	SAĞLIK HİZMETLERİNİN VATANDAŞLAR VE ÇEVRE HİZMETLERİNİN YAYGINLAŞTIRILMASI	
Faaliyet Adı	Sağlık Tesisi -Örnek Mahallesi Yapımı	
Sorumlu Harcama Birimi	Fen İşleri Müdürlüğü	
Açıklamalar :		
Ekonomik Kod		
01	Personel Giderleri	0,00
02	SGK Devlet Primi Giderleri	0,00
03	Mal ve Hizmet Alım Giderleri	0,00
04	Faiz Giderleri	0,00
05	Cari Transferler	0,00
06	Sermaye Giderleri	0,00
07	Sermaye Transferleri	0,00
08	Borç Verme	0,00
Toplam Bütçe Kaynak İhtiyacı		0,00
Bütçe Dışı Kaynak	Döner Sermaye	0,00
	Diğer Yurt İçi	0,00
	Yurt Dışı	0,00
Toplam Bütçe Dışı Kaynak İhtiyacı		0,00
Toplam Kaynak İhtiyacı		0,00

dare Adı	ATA EHLER BELEDİYE BAŞKANLIĞI	
Performans Hedefleri	SAĞLIK HİZMETLERİNİN VATANDAŞLAR VE ÇEVRE HİZMETLERİNİN YAYGINLAŞTIRILMASI	
Faaliyet Adı	Gündüz Bakımevi Hizmetinin Verilmesi	
Sorumlu Harcama Birimi	Sağlık Hizmetleri Müdürlüğü	
Açıklamalar :		
Ekonomik Kod		
01	Personel Giderleri	0,00
02	SGK Devlet Primi Giderleri	0,00
03	Mal ve Hizmet Alım Giderleri	565.000,00
04	Faiz Giderleri	0,00
05	Cari Transferler	0,00
06	Sermaye Giderleri	20.000,00
07	Sermaye Transferleri	0,00
08	Borç Verme	0,00
Toplam Bütçe Kaynak İhtiyacı		585.000,00
Bütçe Dışı Kaynak	Döner Sermaye	0,00
	Diğer Yurt İçi	0,00
	Yurt Dışı	0,00
Toplam Bütçe Dışı Kaynak İhtiyacı		0,00
Toplam Kaynak İhtiyacı		585.000,00

dare Adı	ATA EHRBELEDYEBAKANLIĞI	
Performans Hedefleri	SAĞLIK HİZMETLERİNİN VATANDAŞ VE ÇEVRE HİTAYLARINDA DOĞRULTUSUNDA YAYGINLAŞTIRILMASI	
Faaliyet Adı	Hasta Konuk Evinde Konaklama Hizmetinin Verilmesi	
Sorumlu Harcama Birimi	Sağlık Hizmetleri Müdürlüğü	
Açıklamalar :		
Ekonomik Kod		
01	Personel Giderleri	0,00
02	SGK Devlet Primi Giderleri	0,00
03	Mal ve Hizmet Alım Giderleri	0,00
04	Faiz Giderleri	0,00
05	Cari Transferler	0,00
06	Sermaye Giderleri	0,00
07	Sermaye Transferleri	0,00
08	Borç Verme	0,00
Toplam Bütçe Kaynak İhtiyacı		0,00
Bütçe Dışı Kaynak	Döner Sermaye	0,00
	Diğer Yurt İçi	0,00
	Yurt Dışı	0,00
Toplam Bütçe Dışı Kaynak İhtiyacı		0,00
Toplam Kaynak İhtiyacı		0,00

dare Adı	ATAEHİR BELEDİYE BAŞKANLIĞI	
Performans Hedefleri	SAĞLIK HİZMETLERİNİN VATANDAŞ VE ÇEVRE HİTAYLARINDA ETKİNLİKLERİNİN YAYGINLAŞTIRILMASI	
Faaliyet Adı	Yatalak Hastalara Hasta Nakil Hizmetinin Sunulması	
Sorumlu Harcama Birimi	Sağlık Hizmetleri Müdürlüğü	
Açıklamalar :		
Ekonomik Kod		
01	Personel Giderleri	0,00
02	SGK Devlet Primi Giderleri	0,00
03	Mal ve Hizmet Alım Giderleri	15.000,00
04	Faiz Giderleri	0,00
05	Cari Transferler	0,00
06	Sermaye Giderleri	0,00
07	Sermaye Transferleri	0,00
08	Borç Verme	0,00
Toplam Bütçe Kaynak İhtiyacı		15.000,00
Bütçe Dışı Kaynak	Döner Sermaye	0,00
	Diğer Yurt İçi	0,00
	Yurt Dışı	0,00
Toplam Bütçe Dışı Kaynak İhtiyacı		0,00
Toplam Kaynak İhtiyacı		15.000,00

dare Adı	ATA EHRBELEDYEBAKANLIĞI	
Performans Hedefleri	SAĞLIK HİZMETLERİNİN VATANDAŞ VE ÇEVRE İHTİYAÇLARINI DOĞRULTUSUNDA YAYGINLAŞTIRMAK	
Faaliyet Adı	Sağlık Merkezine Başvuranların Kemik Yoğunluğu Ölçümünün Yapılması	
Sorumlu Harcama Birimi	Sağlık Hizmetleri Müdürlüğü	
Açıklamalar :		
Ekonomik Kod		
01	Personel Giderleri	0,00
02	SGK Devlet Primi Giderleri	0,00
03	Mal ve Hizmet Alım Giderleri	0,00
04	Faiz Giderleri	0,00
05	Cari Transferler	0,00
06	Sermaye Giderleri	0,00
07	Sermaye Transferleri	0,00
08	Borç Verme	0,00
Toplam Bütçe Kaynak İhtiyacı		0,00
Bütçe Dışı Kaynak	Döner Sermaye	0,00
	Diğer Yurt Dışı	0,00
	Yurt Dışı	0,00
Toplam Bütçe Dışı Kaynak İhtiyacı		0,00
Toplam Kaynak İhtiyacı		0,00

dare Adı	ATAEHİR BELEDİYE BAŞKANLIĞI	
Performans Hedefleri	SAĞLIK HİZMETLERİNİN VATANDAŞLAR VE ÇEVRE HİZMETLERİNİN YAYGINLAŞTIRILMASI	
Faaliyet Adı	Kent Sağlık İnanç Seminer/Eğitiminin Verilmesi	
Sorumlu Harcama Birimi	Sağlık Hizmetleri Müdürlüğü	
Açıklamalar :		
Ekonomik Kod		
01	Personel Giderleri	0,00
02	SGK Devlet Primi Giderleri	0,00
03	Mal ve Hizmet Alım Giderleri	0,00
04	Faiz Giderleri	0,00
05	Cari Transferler	0,00
06	Sermaye Giderleri	0,00
07	Sermaye Transferleri	0,00
08	Borç Verme	0,00
Toplam Bütçe Kaynak İhtiyacı		0,00
Bütçe Dışı Kaynak	Döner Sermaye	0,00
	Diğer Yurt İçi	0,00
	Yurt Dışı	0,00
Toplam Bütçe Dışı Kaynak İhtiyacı		0,00
Toplam Kaynak İhtiyacı		0,00

dare Adı	ATA EHLER BELEDİYE BAŞKANLIĞI	
Performans Hedefleri	SAĞLIK HİZMETLERİNİN VATANDAŞLAR VE ÇEVRE HİZMETLERİNİN YAYGINLAŞTIRILMASI	
Faaliyet Adı	Psikolojik Destek Verilmesi	
Sorumlu Harcama Birimi	Sağlık Hizmetleri Müdürlüğü	
Açıklamalar :		
Ekonomik Kod		
01	Personel Giderleri	0,00
02	SGK Devlet Primi Giderleri	0,00
03	Mal ve Hizmet Alım Giderleri	0,00
04	Faiz Giderleri	0,00
05	Cari Transferler	0,00
06	Sermaye Giderleri	0,00
07	Sermaye Transferleri	0,00
08	Borç Verme	0,00
Toplam Bütçe Kaynak İhtiyacı		0,00
Bütçe Dışı Kaynak	Döner Sermaye	0,00
	Diğer Yurt İçi	0,00
	Yurt Dışı	0,00
Toplam Bütçe Dışı Kaynak İhtiyacı		0,00
Toplam Kaynak İhtiyacı		0,00

dare Adı	ATA E H R BELED YE BA KANLI I	
Performans Hedefleri	SA LIK H ZMETLER N VATANDA VE ÇEVRE HT YAÇLARI DO RULTUSUNDA YAYGINLA TIRMAK	
Faaliyet Adı	Semt Poliklini inde Te his /Tedavi Hizmetinin Verilmesi	
Sorumlu Harcama Birimi	Sa lık leri Müdürlü ü	
Açıklamalar :		
Ekonomik Kod		
01	Personel Giderleri	0,00
02	SGK Devlet Primi Giderleri	0,00
03	Mal ve Hizmet Alım Giderleri	0,00
04	Faiz Giderleri	0,00
05	Cari Transferler	0,00
06	Sermaye Giderleri	138.986,00
07	Sermaye Transferleri	0,00
08	Borç Verme	0,00
Toplam Bütçe Kaynak htıyacı		138.986,00
Bütçe Dı ı Kaynak	Döner Sermaye	0,00
	Di er Yurt ç i	0,00
	Yurt Dı ı	0,00
Toplam Bütçe Dı ı Kaynak htıyacı		0,00
Toplam Kaynak htıyacı		138.986,00

dare Adı	ATA EHLER BELEDYELER BAŞKANLIĞI	
Performans Hedefleri	SAĞLIK HİZMETLERİNİN VATANDAŞLAR VE ÇEVRE HİZMETLERİNİN YAYGINLAŞTIRILMASI	
Faaliyet Adı	Sağlık Hizmetlerinin,Umuma Açık istirahat ve Eğlence Yerlerinin Denetlenmesi	
Sorumlu Harcama Birimi	Sağlık Hizmetleri Müdürlüğü	
Açıklamalar :		
Ekonomik Kod		
01	Personel Giderleri	0,00
02	SGK Devlet Primi Giderleri	0,00
03	Mal ve Hizmet Alım Giderleri	0,00
04	Faiz Giderleri	0,00
05	Cari Transferler	0,00
06	Sermaye Giderleri	0,00
07	Sermaye Transferleri	0,00
08	Borç Verme	0,00
Toplam Bütçe Kaynak ihtiyacı		0,00
Bütçe Dışı Kaynak	Döner Sermaye	0,00
	Diğer Yurt dışı	0,00
	Yurt Dışı	0,00
Toplam Bütçe Dışı Kaynak ihtiyacı		0,00
Toplam Kaynak ihtiyacı		0,00

dare Adı	ATA EHLER BELEDİYE BAŞKANLIĞI	
Performans Hedefleri	SAĞLIK HİZMETLERİNİN VATANDAŞLAR VE ÇEVRE HİZMETLERİNİN YAYGINLAŞTIRILMASI	
Faaliyet Adı	htiyaç Sahibi Oldu u Tespit Edilen Ailelerin Çocuklarının Sünnet Edilmesi	
Sorumlu Harcama Birimi	Sağlık Hizmetleri Müdürlüğü	
Açıklamalar :		
Ekonomik Kod		
01	Personel Giderleri	0,00
02	SGK Devlet Primi Giderleri	0,00
03	Mal ve Hizmet Alım Giderleri	106.200,00
04	Faiz Giderleri	0,00
05	Cari Transferler	0,00
06	Sermaye Giderleri	0,00
07	Sermaye Transferleri	0,00
08	Borç Verme	0,00
Toplam Bütçe Kaynak İhtiyacı		106.200,00
Bütçe Dışı Kaynak	Döner Sermaye	0,00
	Diğer Yurt İçi	0,00
	Yurt Dışı	0,00
Toplam Bütçe Dışı Kaynak İhtiyacı		0,00
Toplam Kaynak İhtiyacı		106.200,00

dare Adı	ATAEHİR BELEDİYE BAŞKANLIĞI	
Performans Hedefleri	SAĞLIK HİZMETLERİNİN VATANDAŞLAR VE ÇEVRE HİZMETLERİNİN YAYGINLAŞTIRILMASI	
Faaliyet Adı	Evde Sağlık ve Sosyal Destek Hizmetinin Verilmesi	
Sorumlu Harcama Birimi	Sağlık Hizmetleri Müdürlüğü	
Açıklamalar :		
Ekonomik Kod		
01	Personel Giderleri	0,00
02	SGK Devlet Primi Giderleri	0,00
03	Mal ve Hizmet Alım Giderleri	0,00
04	Faiz Giderleri	0,00
05	Cari Transferler	0,00
06	Sermaye Giderleri	0,00
07	Sermaye Transferleri	0,00
08	Borç Verme	0,00
Toplam Bütçe Kaynak İhtiyacı		0,00
Bütçe Dışı Kaynak	Döner Sermaye	0,00
	Diğer Yurt Dışı	0,00
	Yurt Dışı	0,00
Toplam Bütçe Dışı Kaynak İhtiyacı		0,00
Toplam Kaynak İhtiyacı		0,00

dare Adı	ATA EHLER BELEDYELİK BAĞLI	
Performans Hedefleri	SAĞLIK HİZMETLERİNİN VATANDAŞLAR VE ÇEVRE HİZMETLERİNİN YAYGINLAŞTIRILMASI	
Faaliyet Adı	Tıp Merkezinde Laboratuvar/Muayene/Tedavi Hizmetinin Verilmesi	
Sorumlu Harcama Birimi	Sağlık Hizmetleri Müdürlüğü	
Açıklamalar :		
Ekonomik Kod		
01	Personel Giderleri	0,00
02	SGK Devlet Primi Giderleri	0,00
03	Mal ve Hizmet Alım Giderleri	3.935.810,00
04	Faiz Giderleri	0,00
05	Cari Transferler	0,00
06	Sermaye Giderleri	200.000,00
07	Sermaye Transferleri	0,00
08	Borç Verme	0,00
Toplam Bütçe Kaynak Htiyacı		4.135.810,00
Bütçe Dışı Kaynak	Döner Sermaye	0,00
	Diğer Yurt Dışı	0,00
	Yurt Dışı	0,00
Toplam Bütçe Dışı Kaynak Htiyacı		0,00
Toplam Kaynak Htiyacı		4.135.810,00

dare Adı	ATA EHLER BELEDYESİ BAĞLI İ	
Performans Hedefleri	SAĞLIK HİZMETLERİNİN VATANDAŞ VE ÇEVRE HİTAYLARINDA DOĞRULUKTA YAYGINLAŞTIRILMASI	
Faaliyet Adı	Görüntüleme Merkezinde Muayene/Görüntüleme/Teşhis ve Tedavi Hizmetinin Verilmesi	
Sorumlu Harcama Birimi	Sağlık Hizmetleri Müdürlüğü	
Açıklamalar :		
Ekonomik Kod		
01	Personel Giderleri	0,00
02	SGK Devlet Primi Giderleri	0,00
03	Mal ve Hizmet Alım Giderleri	1.000,00
04	Faiz Giderleri	0,00
05	Cari Transferler	0,00
06	Sermaye Giderleri	70.000,00
07	Sermaye Transferleri	0,00
08	Borç Verme	0,00
Toplam Bütçe Kaynak İhtiyacı		71.000,00
Bütçe Dışı Kaynak	Döner Sermaye	0,00
	Diğer Yurt İçi	0,00
	Yurt Dışı	0,00
Toplam Bütçe Dışı Kaynak İhtiyacı		0,00
Toplam Kaynak İhtiyacı		71.000,00

dare Adı	ATAEHİR BELEDİYESİ BAĞLI	
Performans Hedefleri	SAĞLIK HİZMETLERİNİN VATANDAŞ VE ÇEVRE HİZMETLERİNE DİKKATİNDEN YAYGINLAŞTIRILMASI	
Faaliyet Adı	Yeni Hayat Gençlik Merkezinde Bağımlılıkla Mücadelede Önleme/Koruma ve Rehabilitasyon Hizmetlerinin Verilmesi	
Sorumlu Harcama Birimi	Sağlık Hizmetleri Müdürlüğü	
Açıklamalar :		
Ekonomik Kod		
01	Personel Giderleri	0,00
02	SGK Devlet Primi Giderleri	0,00
03	Mal ve Hizmet Alım Giderleri	113.000,00
04	Faiz Giderleri	0,00
05	Cari Transferler	0,00
06	Sermaye Giderleri	0,00
07	Sermaye Transferleri	0,00
08	Borç Verme	0,00
Toplam Bütçe Kaynak İhtiyacı		113.000,00
Bütçe Dışı Kaynak	Döner Sermaye	0,00
	Diğer Yurt Dışı	0,00
	Yurt Dışı	0,00
Toplam Bütçe Dışı Kaynak İhtiyacı		0,00
Toplam Kaynak İhtiyacı		113.000,00

dare Adı	ATA E H R BELED YE BA KANLI I	
Performans Hedefleri	SA LIK H ZMETLER N VATANDA VE ÇEVRE HT YAÇLARI DO RULTUSUNDA YAYGINLA TIRMAK	
Faaliyet Adı	Yeni Hayat Gençlik Merkezinde Ba ımlılıkla Mücadelede Önleme/Koruma ve Rehabilitasyon Hizmetlerinin Verilmesi	
Sorumlu Harcama Birimi	Sa lık leri Müdürlü ü	
Açıklamalar :		
Ekonomik Kod		
01	Personel Giderleri	0,00
02	SGK Devlet Primi Giderleri	0,00
03	Mal ve Hizmet Alım Giderleri	0,00
04	Faiz Giderleri	0,00
05	Cari Transferler	0,00
06	Sermaye Giderleri	0,00
07	Sermaye Transferleri	0,00
08	Borç Verme	0,00
Toplam Bütçe Kaynak htıyacı		0,00
Bütçe Dı ı Kaynak	Döner Sermaye	0,00
	Di er Yurt çı	0,00
	Yurt Dı ı	0,00
Toplam Bütçe Dı ı Kaynak htıyacı		0,00
Toplam Kaynak htıyacı		0,00

dare Adı	ATA E H R BELED YE BA KANLI I	
Performans Hedefleri	SA LIK H ZMETLER N VATANDA VE ÇEVRE HT YAÇLARI DO RULTUSUNDA YAYGINLA TIRMAK	
Faaliyet Adı	Yeni Hayat Gençlik Merkezinde Ba ımlılıkla Mücadelede Önleme/Koruma ve Rehabilitasyon Hizmetlerinin Verilmesi	
Sorumlu Harcama Birimi	Sa lık leri Müdürlü ü	
Açıklamalar :		
Ekonomik Kod		
01	Personel Giderleri	0,00
02	SGK Devlet Primi Giderleri	0,00
03	Mal ve Hizmet Alım Giderleri	0,00
04	Faiz Giderleri	0,00
05	Cari Transferler	0,00
06	Sermaye Giderleri	0,00
07	Sermaye Transferleri	0,00
08	Borç Verme	0,00
Toplam Bütçe Kaynak htıyacı		0,00
Bütçe Dı ı Kaynak	Döner Sermaye	0,00
	Di er Yurt çı	0,00
	Yurt Dı ı	0,00
Toplam Bütçe Dı ı Kaynak htıyacı		0,00
Toplam Kaynak htıyacı		0,00

dare Adı	ATAEHİR BELEDİYESİ BAĞLI İ	
Performans Hedefleri	SAĞLIK HİZMETLERİNİN VATANDAŞ VE ÇEVRE HİTAYLARINDA ROLÜTUSUNDA YAYGINLAŞTIRMAK	
Faaliyet Adı	İçimizde Bulunan Kamu Kuruluşlarının Dezenfeksiyonu ile Vektör (Sivrisinek, Kene, Pire, Fare, Karasinek vb.) Mücadelesi	
Sorumlu Harcama Birimi	Veteriner İşleri Müdürlüğü	
Açıklamalar :		
Ekonomik Kod		
01	Personel Giderleri	0,00
02	SGK Devlet Primi Giderleri	0,00
03	Mal ve Hizmet Alım Giderleri	1.056.500,00
04	Faiz Giderleri	0,00
05	Cari Transferler	0,00
06	Sermaye Giderleri	0,00
07	Sermaye Transferleri	0,00
08	Borç Verme	0,00
Toplam Bütçe Kaynak İhtiyacı		1.056.500,00
Bütçe Dışı Kaynak	Döner Sermaye	0,00
	Diğer Yurt İçi	0,00
	Yurt Dışı	0,00
Toplam Bütçe Dışı Kaynak İhtiyacı		0,00
Toplam Kaynak İhtiyacı		1.056.500,00

dare Adı	ATA EHRBELEDYEBAKANLIĞI	
Performans Hedefleri	SAĞLIK HİZMETLERİNİN VATANDAŞ VE ÇEVRE HİTAYLARINDA ETKİNLİKLERİNİN YAYGINLAŞTIRILMASI	
Faaliyet Adı	Kurbanlık Hayvanlarının Sağlık Belgelerinin Kontrol Edilmesi	
Sorumlu Harcama Birimi	Veteriner İşleri Müdürlüğü	
Açıklamalar :		
Ekonomik Kod		
01	Personel Giderleri	0,00
02	SGK Devlet Primi Giderleri	0,00
03	Mal ve Hizmet Alım Giderleri	0,00
04	Faiz Giderleri	0,00
05	Cari Transferler	0,00
06	Sermaye Giderleri	0,00
07	Sermaye Transferleri	0,00
08	Borç Verme	0,00
Toplam Bütçe Kaynak İhtiyacı		0,00
Bütçe Dışı Kaynak	Döner Sermaye	0,00
	Diğer Yurt İçi	0,00
	Yurt Dışı	0,00
Toplam Bütçe Dışı Kaynak İhtiyacı		0,00
Toplam Kaynak İhtiyacı		0,00

dare Adı	ATA EHRBELEDYEBAKANLIĞI	
Performans Hedefleri	SALIK HİZMETLERİN VATANDAŞ VE ÇEVRE HİTAYLAŞLARI DOĞRULTUSUNDA YAYGINLAŞTIRMAK	
Faaliyet Adı	Sahipsiz Hayvanlar için Yuvaların Kurulması	
Sorumlu Harcama Birimi	Veteriner İleri Müdürlüğü	
Açıklamalar :		
Ekonomik Kod		
01	Personel Giderleri	0,00
02	SGK Devlet Primi Giderleri	0,00
03	Mal ve Hizmet Alım Giderleri	60.000,00
04	Faiz Giderleri	0,00
05	Cari Transferler	0,00
06	Sermaye Giderleri	0,00
07	Sermaye Transferleri	0,00
08	Borç Verme	0,00
Toplam Bütçe Kaynak İhtiyacı		60.000,00
Bütçe Dışı Kaynak	Döner Sermaye	0,00
	Diğer Yurt İçi	0,00
	Yurt Dışı	0,00
Toplam Bütçe Dışı Kaynak İhtiyacı		0,00
Toplam Kaynak İhtiyacı		60.000,00

dare Adı	ATA EHRBELEDYEBAKANLIĞI	
Performans Hedefleri	SAĞLIK HİZMETLERİNİN VATANDAŞ VE ÇEVRE İHTİYAÇLARINI DOĞRULTUSUNDA YAYGINLAŞTIRMAK	
Faaliyet Adı	Sahipli Hayvanlar ile İlgili Talep ve Şikayetlerin Değerlendirilmesi	
Sorumlu Harcama Birimi	Veteriner İşleri Müdürlüğü	
Açıklamalar :		
Ekonomik Kod		
01	Personel Giderleri	0,00
02	SGK Devlet Primi Giderleri	0,00
03	Mal ve Hizmet Alım Giderleri	0,00
04	Faiz Giderleri	0,00
05	Cari Transferler	0,00
06	Sermaye Giderleri	0,00
07	Sermaye Transferleri	0,00
08	Borç Verme	0,00
Toplam Bütçe Kaynak İhtiyacı		0,00
Bütçe Dışı Kaynak	Döner Sermaye	0,00
	Diğer Yurt İçi	0,00
	Yurt Dışı	0,00
Toplam Bütçe Dışı Kaynak İhtiyacı		0,00
Toplam Kaynak İhtiyacı		0,00

dare Adı	ATAEHİR BELEDİYESİ BAĞLI İ	
Performans Hedefleri	SAĞLIK HİZMETLERİNİN VATANDAŞ VE ÇEVRE İHTİYAÇLARINI DOĞRULTUSUNDA YAYGINLAŞTIRMAK	
Faaliyet Adı	Sahipsiz Hayvanların Su İhtiyacını Karşılamak Amacıyla Otomatik Su İstasyonları Kurulması	
Sorumlu Harcama Birimi	Veteriner İleri Müdürlüğü	
Açıklamalar :		
Ekonomik Kod		
01	Personel Giderleri	0,00
02	SGK Devlet Primi Giderleri	0,00
03	Mal ve Hizmet Alım Giderleri	50.000,00
04	Faiz Giderleri	0,00
05	Cari Transferler	0,00
06	Sermaye Giderleri	0,00
07	Sermaye Transferleri	0,00
08	Borç Verme	0,00
Toplam Bütçe Kaynak İhtiyacı		50.000,00
Bütçe Dışı Kaynak	Döner Sermaye	0,00
	Diğer Yurt İçi	0,00
	Yurt Dışı	0,00
Toplam Bütçe Dışı Kaynak İhtiyacı		0,00
Toplam Kaynak İhtiyacı		50.000,00

dare Adı	ATA E H R BELED YE BA KANLI I	
Performans Hedefleri	SA LIK H ZMETLER N VATANDA VE ÇEVRE HT YAÇLARI DO RULTUSUNDA YAYGINLA TIRMAK	
Faaliyet Adı	Sahipsiz Hayvanların Kısırla tırılması,Hasta ve Yaralıların Tedavisi,A ı, aretleme,Operasyon,Bakım Evine Getirilmesi, İçimizde Bulunan Sahipsiz Hayvanların Beslenmesi	
Sorumlu Harcama Birimi	Veteriner leri Müdürlü ü	
Açıklamalar :		
Ekonomik Kod		
01	Personel Giderleri	0,00
02	SGK Devlet Primi Giderleri	0,00
03	Mal ve Hizmet Alım Giderleri	645.000,00
04	Faiz Giderleri	0,00
05	Cari Transferler	0,00
06	Sermaye Giderleri	0,00
07	Sermaye Transferleri	0,00
08	Borç Verme	0,00
Toplam Bütçe Kaynak htıyacı		645.000,00
Bütçe Dı ı Kaynak	Döner Sermaye	0,00
	Di er Yurt çı	0,00
	Yurt Dı ı	0,00
Toplam Bütçe Dı ı Kaynak htıyacı		0,00
Toplam Kaynak htıyacı		645.000,00

dare Adı	ATA EHRBELEDYEBAKANLIĞI	
Performans Hedefleri	TEDARİK SÜRECİNİ ETKİNLİKTİRMEK.	
Faaliyet Adı	Hizmet Araç Taleplerinin Karşılanması	
Sorumlu Harcama Birimi	Ulaştırma Hizmetleri Müdürlüğü	
Açıklamalar :		
Ekonomik Kod		
01	Personel Giderleri	0,00
02	SGK Devlet Primi Giderleri	0,00
03	Mal ve Hizmet Alım Giderleri	20.300.000,00
04	Faiz Giderleri	0,00
05	Cari Transferler	0,00
06	Sermaye Giderleri	0,00
07	Sermaye Transferleri	0,00
08	Borç Verme	0,00
Toplam Bütçe Kaynak ihtiyacı		20.300.000,00
Bütçe Dışı Kaynak	Döner Sermaye	0,00
	Diğer Yurt içi	0,00
	Yurt Dışı	0,00
Toplam Bütçe Dışı Kaynak ihtiyacı		0,00
Toplam Kaynak ihtiyacı		20.300.000,00

dare Adı	ATA EHRBELEDYEBAKANLIĞI	
Performans Hedefleri	TEDARİK SÜRECİNİ ETKİNLİKTİRMEK.	
Faaliyet Adı	Hizmet Araçlarının Temini	
Sorumlu Harcama Birimi	Ulaştırma Hizmetleri Müdürlüğü	
Açıklamalar :		
Ekonomik Kod		
01	Personel Giderleri	0,00
02	SGK Devlet Primi Giderleri	0,00
03	Mal ve Hizmet Alım Giderleri	0,00
04	Faiz Giderleri	0,00
05	Cari Transferler	0,00
06	Sermaye Giderleri	0,00
07	Sermaye Transferleri	0,00
08	Borç Verme	0,00
Toplam Bütçe Kaynak ihtiyacı		0,00
Bütçe Dışı Kaynak	Döner Sermaye	0,00
	Diğer Yurt içi	0,00
	Yurt Dışı	0,00
Toplam Bütçe Dışı Kaynak ihtiyacı		0,00
Toplam Kaynak ihtiyacı		0,00

dare Adı	ATA EHRBELEDYEBAKANLIĞI	
Performans Hedefleri	TEDARİK SÜRECİNİ ETKİLENTİ RMEK.	
Faaliyet Adı	Hizmet Araçlarının Yakıt Temini	
Sorumlu Harcama Birimi	Ulaştırma Hizmetleri Müdürlüğü	
Açıklamalar :		
Ekonomik Kod		
01	Personel Giderleri	0,00
02	SGK Devlet Primi Giderleri	0,00
03	Mal ve Hizmet Alım Giderleri	9.000.000,00
04	Faiz Giderleri	0,00
05	Cari Transferler	0,00
06	Sermaye Giderleri	0,00
07	Sermaye Transferleri	0,00
08	Borç Verme	0,00
Toplam Bütçe Kaynak ihtiyacı		9.000.000,00
Bütçe Dışı Kaynak	Döner Sermaye	0,00
	Diğer Yurt dışı	0,00
	Yurt Dışı	0,00
Toplam Bütçe Dışı Kaynak ihtiyacı		0,00
Toplam Kaynak ihtiyacı		9.000.000,00

dare Adı	ATAEH RBELED YEBA KANLI I	
Performans Hedefleri	TOPLUM DÜZEN NE YÖNEL K DENET MLER ETK NLE T RMEK	
Faaliyet Adı	Geri Dönü üm Ekipman Temini	
Sorumlu Harcama Birimi	Çevre Koruma ve Kontrol Müdürlü ü	
Açıklamalar :		
Ekonomik Kod		
01	Personel Giderleri	0,00
02	SGK Devlet Primi Giderleri	0,00
03	Mal ve Hizmet Alım Giderleri	0,00
04	Faiz Giderleri	0,00
05	Cari Transferler	0,00
06	Sermaye Giderleri	280.000,00
07	Sermaye Transferleri	0,00
08	Borç Verme	0,00
Toplam Bütçe Kaynak İhtiyacı		280.000,00
Bütçe Dı İ Kaynak	Döner Sermaye	0,00
	Di er Yurt ç i	0,00
	Yurt Dı İ	0,00
Toplam Bütçe Dı İ Kaynak İhtiyacı		0,00
Toplam Kaynak İhtiyacı		280.000,00

dare Adı	ATAEH RBELED YEBA KANLI I	
Performans Hedefleri	TOPLUM DÜZEN NE YÖNEL K DENET MLER ETK NLE T RMEK	
Faaliyet Adı	Ruhsatlı yeri Portföyünün Olu turulması Projesi	
Sorumlu Harcama Birimi	Ruhsat ve Denetim Müdürlü ü	
Açıklamalar :		
Ekonomik Kod		
01	Personel Giderleri	0,00
02	SGK Devlet Primi Giderleri	0,00
03	Mal ve Hizmet Alım Giderleri	0,00
04	Faiz Giderleri	0,00
05	Cari Transferler	0,00
06	Sermaye Giderleri	0,00
07	Sermaye Transferleri	0,00
08	Borç Verme	0,00
Toplam Bütçe Kaynak htıyacı		0,00
Bütçe Dı ı Kaynak	Döner Sermaye	0,00
	Di er Yurt çı	0,00
	Yurt Dı ı	0,00
Toplam Bütçe Dı ı Kaynak htıyacı		0,00
Toplam Kaynak htıyacı		0,00

dare Adı	ATA EHRBELEDYEBAKANLIĞI	
Performans Hedefleri	TOPLUM DÜZENİNE YÖNELİK DENETİMLERİ ETKİLETTİRMEK	
Faaliyet Adı	Ruhsatsız Yeri Portföyünün Oluşturulması Projesi	
Sorumlu Harcama Birimi	Ruhsat ve Denetim Müdürlüğü	
Açıklamalar :		
Ekonomik Kod		
01	Personel Giderleri	0,00
02	SGK Devlet Primi Giderleri	0,00
03	Mal ve Hizmet Alım Giderleri	0,00
04	Faiz Giderleri	0,00
05	Cari Transferler	0,00
06	Sermaye Giderleri	0,00
07	Sermaye Transferleri	0,00
08	Borç Verme	0,00
Toplam Bütçe Kaynak İhtiyacı		0,00
Bütçe Dışı Kaynak	Döner Sermaye	0,00
	Diğer Yurt İçi	0,00
	Yurt Dışı	0,00
Toplam Bütçe Dışı Kaynak İhtiyacı		0,00
Toplam Kaynak İhtiyacı		0,00

dare Adı	ATA EHRBELEDYEBAKANLIĞI	
Performans Hedefleri	TOPLUM DÜZENİNE YÖNELİK DENETİMLERİ ETKİLETTİRMEK	
Faaliyet Adı	Ruhsatsız yerlerinin Ruhsatlandırılması	
Sorumlu Harcama Birimi	Ruhsat ve Denetim Müdürlüğü	
Açıklamalar :		
Ekonomik Kod		
01	Personel Giderleri	0,00
02	SGK Devlet Primi Giderleri	0,00
03	Mal ve Hizmet Alım Giderleri	0,00
04	Faiz Giderleri	0,00
05	Cari Transferler	0,00
06	Sermaye Giderleri	0,00
07	Sermaye Transferleri	0,00
08	Borç Verme	0,00
Toplam Bütçe Kaynak ihtiyacı		0,00
Bütçe Dışı Kaynak	Döner Sermaye	0,00
	Diğer Yurt içi	0,00
	Yurt Dışı	0,00
Toplam Bütçe Dışı Kaynak ihtiyacı		0,00
Toplam Kaynak ihtiyacı		0,00

dare Adı	ATA EHRBELEDYEBAKANLIĞI	
Performans Hedefleri	TOPLUM DÜZENİNE YÖNELİK DENETİMLERİ ETKİLETTİRMEK	
Faaliyet Adı	Ruhsatlı yerlerinin Denetlenmesi	
Sorumlu Harcama Birimi	Ruhsat ve Denetim Müdürlüğü	
Açıklamalar :		
Ekonomik Kod		
01	Personel Giderleri	0,00
02	SGK Devlet Primi Giderleri	0,00
03	Mal ve Hizmet Alım Giderleri	0,00
04	Faiz Giderleri	0,00
05	Cari Transferler	0,00
06	Sermaye Giderleri	0,00
07	Sermaye Transferleri	0,00
08	Borç Verme	0,00
Toplam Bütçe Kaynak ihtiyacı		0,00
Bütçe Dışı Kaynak	Döner Sermaye	0,00
	Diğer Yurt içi	0,00
	Yurt Dışı	0,00
Toplam Bütçe Dışı Kaynak ihtiyacı		0,00
Toplam Kaynak ihtiyacı		0,00

dare Adı	ATA EHRBELEDYEBAKANLIĞI	
Performans Hedefleri	TOPLUM DÜZENİNE YÖNELİK DENETİMLERİ ETKİLETTİRMEK	
Faaliyet Adı	Asansör, Yürüyen Merdiven ve Yürüyen Bantların Periyodik Kontrolleri ve Gerekli Yapıtlarının Uygulanması	
Sorumlu Harcama Birimi	mar ve ehircilik Müdürlüğü	
Açıklamalar :		
Ekonomik Kod		
01	Personel Giderleri	0,00
02	SGK Devlet Primi Giderleri	0,00
03	Mal ve Hizmet Alım Giderleri	0,00
04	Faiz Giderleri	0,00
05	Cari Transferler	0,00
06	Sermaye Giderleri	0,00
07	Sermaye Transferleri	0,00
08	Borç Verme	0,00
Toplam Bütçe Kaynak ihtiyacı		0,00
Bütçe Dışı Kaynak	Döner Sermaye	0,00
	Diğer Yurt içi	0,00
	Yurt Dışı	0,00
Toplam Bütçe Dışı Kaynak ihtiyacı		0,00
Toplam Kaynak ihtiyacı		0,00

dare Adı	ATA EHRBELEDYEBAKANLIĞI	
Performans Hedefleri	TOPLUM DÜZENİNE YÖNELİK DENETİMLERİ ETKİLETTİRMEK	
Faaliyet Adı	"Kontrol Terazisi" Uygulaması	
Sorumlu Harcama Birimi	Zabıta Müdürlüğü	
Açıklamalar :		
Ekonomik Kod		
01	Personel Giderleri	0,00
02	SGK Devlet Primi Giderleri	0,00
03	Mal ve Hizmet Alım Giderleri	3.000,00
04	Faiz Giderleri	0,00
05	Cari Transferler	0,00
06	Sermaye Giderleri	0,00
07	Sermaye Transferleri	0,00
08	Borç Verme	0,00
Toplam Bütçe Kaynak ihtiyacı		3.000,00
Bütçe Dışı Kaynak	Döner Sermaye	0,00
	Diğer Yurt dışı	0,00
	Yurt Dışı	0,00
Toplam Bütçe Dışı Kaynak ihtiyacı		0,00
Toplam Kaynak ihtiyacı		3.000,00

dare Adı	ATAEHİR BELEDİYE BAŞKANLIĞI	
Performans Hedefleri	TOPLUM DÜZENİNE YÖNELİK DENETİMLERİ ETKİLENDİRMEK	
Faaliyet Adı	İçeriklerinin İhtiyaç ve Taleplerinin Değerlendirilmesi	
Sorumlu Harcama Birimi	Zabıta Müdürlüğü	
Açıklamalar :		
Ekonomik Kod		
01	Personel Giderleri	0,00
02	SGK Devlet Primi Giderleri	0,00
03	Mal ve Hizmet Alım Giderleri	0,00
04	Faiz Giderleri	0,00
05	Cari Transferler	0,00
06	Sermaye Giderleri	0,00
07	Sermaye Transferleri	0,00
08	Borç Verme	0,00
Toplam Bütçe Kaynak İhtiyacı		0,00
Bütçe Dışı Kaynak	Döner Sermaye	0,00
	Diğer Yurt İçi	0,00
	Yurt Dışı	0,00
Toplam Bütçe Dışı Kaynak İhtiyacı		0,00
Toplam Kaynak İhtiyacı		0,00

dare Adı	ATA EHRBELEDYEBAKANLIĞI	
Performans Hedefleri	TOPLUM DÜZENİNE YÖNELİK DENETİMLERİ ETKİLENDİRMEK	
Faaliyet Adı	Hafriyat Toprakları ve İnşaat/Yıkıntı Atıkları Tahmini Kabul Belgesi Düzenlenmesi	
Sorumlu Harcama Birimi	Çevre Koruma ve Kontrol Müdürlüğü	
Açıklamalar :		
Ekonomik Kod		
01	Personel Giderleri	0,00
02	SGK Devlet Primi Giderleri	0,00
03	Mal ve Hizmet Alım Giderleri	0,00
04	Faiz Giderleri	0,00
05	Cari Transferler	0,00
06	Sermaye Giderleri	0,00
07	Sermaye Transferleri	0,00
08	Borç Verme	0,00
Toplam Bütçe Kaynak ihtiyacı		0,00
Bütçe Dışı Kaynak	Döner Sermaye	0,00
	Diğer Yurt içi	0,00
	Yurt Dışı	0,00
Toplam Bütçe Dışı Kaynak ihtiyacı		0,00
Toplam Kaynak ihtiyacı		0,00

dare Adı	ATA E H R BELED YE BA KANLI I	
Performans Hedefleri	TOPLUM DÜZEN NE YÖNEL K DENET MLER ETK NLE T RMEK	
Faaliyet Adı	Altyapı Unsurlarının (Mobil Tuvalet,vb.) Konumlandırılması	
Sorumlu Harcama Birimi	Zabıta Müdürlü ü	
Açıklamalar :		
Ekonomik Kod		
01	Personel Giderleri	0,00
02	SGK Devlet Primi Giderleri	0,00
03	Mal ve Hizmet Alım Giderleri	240.000,00
04	Faiz Giderleri	0,00
05	Cari Transferler	0,00
06	Sermaye Giderleri	0,00
07	Sermaye Transferleri	0,00
08	Borç Verme	0,00
Toplam Bütçe Kaynak htıyacı		240.000,00
Bütçe Dı ı Kaynak	Döner Sermaye	0,00
	Di er Yurt çı	0,00
	Yurt Dı ı	0,00
Toplam Bütçe Dı ı Kaynak htıyacı		0,00
Toplam Kaynak htıyacı		240.000,00

dare Adı	ATAEHİR BELEDİYE BAŞKANLIĞI	
Performans Hedefleri	TOPLUM DÜZENİNE YÖNELİK DENETİMLERİ ETKİLETLİTİRMEK	
Faaliyet Adı	Hava Kirliliği ve Koku Şikayetlerinin Değerlendirilmesine Yönelik Denetimlerin Gerçekleştirilmesi	
Sorumlu Harcama Birimi	Çevre Koruma ve Kontrol Müdürlüğü	
Açıklamalar :		
Ekonomik Kod		
01	Personel Giderleri	0,00
02	SGK Devlet Primi Giderleri	0,00
03	Mal ve Hizmet Alım Giderleri	0,00
04	Faiz Giderleri	0,00
05	Cari Transferler	0,00
06	Sermaye Giderleri	0,00
07	Sermaye Transferleri	0,00
08	Borç Verme	0,00
Toplam Bütçe Kaynak İhtiyacı		0,00
Bütçe Dışı Kaynak	Döner Sermaye	0,00
	Diğer Yurt İçi	0,00
	Yurt Dışı	0,00
Toplam Bütçe Dışı Kaynak İhtiyacı		0,00
Toplam Kaynak İhtiyacı		0,00

dare Adı	ATAEHİR BELEDİYE BAŞKANLIĞI	
Performans Hedefleri	TOPLUM DÜZENİNE YÖNELİK DENETİMLERİ ETKİNLİKTİRMEK	
Faaliyet Adı	BB Reklam, İlan ve Tanıtım Yönetmeliği Doğrultusunda İlan Reklam Tanıtım Elemanları Başvurularının Değerlendirilmesi	
Sorumlu Harcama Birimi	Çevre Koruma ve Kontrol Müdürlüğü	
Açıklamalar :		
Ekonomik Kod		
01	Personel Giderleri	0,00
02	SGK Devlet Primi Giderleri	0,00
03	Mal ve Hizmet Alım Giderleri	0,00
04	Faiz Giderleri	0,00
05	Cari Transferler	0,00
06	Sermaye Giderleri	0,00
07	Sermaye Transferleri	0,00
08	Borç Verme	0,00
Toplam Bütçe Kaynak İhtiyacı		0,00
Bütçe Dışı Kaynak	Döner Sermaye	0,00
	Diğer Yurt İçi	0,00
	Yurt Dışı	0,00
Toplam Bütçe Dışı Kaynak İhtiyacı		0,00
Toplam Kaynak İhtiyacı		0,00

dare Adı	ATAEH RBELED YEBA KANLI I	
Performans Hedefleri	TOPLUM DÜZEN NE YÖNEL K DENET MLER ETK NLE T RMEK	
Faaliyet Adı	HORECA Kapsamında Cam Ambalaj Atıklarının Yönetime li kin Denetim ve zleme Faaliyetleri Yapılması	
Sorumlu Harcama Birimi	Çevre Koruma ve Kontrol Müdürlü ü	
Açıklamalar :		
Ekonomik Kod		
01	Personel Giderleri	0,00
02	SGK Devlet Primi Giderleri	0,00
03	Mal ve Hizmet Alım Giderleri	0,00
04	Faiz Giderleri	0,00
05	Cari Transferler	0,00
06	Sermaye Giderleri	0,00
07	Sermaye Transferleri	0,00
08	Borç Verme	0,00
Toplam Bütçe Kaynak htıyacı		0,00
Bütçe Dı ı Kaynak	Döner Sermaye	0,00
	Di er Yurt çı	0,00
	Yurt Dı ı	0,00
Toplam Bütçe Dı ı Kaynak htıyacı		0,00
Toplam Kaynak htıyacı		0,00

dare Adı	ATA E H R BELED YE BA KANLI I	
Performans Hedefleri	TOPLUM DÜZEN NE YÖNEL K DENET MLER ETK NLE T RMEK	
Faaliyet Adı	Geri Dönü ebilen Atıklarının (Ambalaj Atıkları,Bitkisel Atık Ya lar,Cam Ambalaj Atıkları,Elektronik Atıklar,Atık Piller,Ötl. vb..)Yönetimine li kin Denetim ve zleme Faaliyetleri Yapılması	
Sorumlu Harcama Birimi	Çevre Koruma ve Kontrol Müdürlü ü	
Açıklamalar :		
Ekonomik Kod		
01	Personel Giderleri	0,00
02	SGK Devlet Primi Giderleri	0,00
03	Mal ve Hizmet Alım Giderleri	0,00
04	Faiz Giderleri	0,00
05	Cari Transferler	0,00
06	Sermaye Giderleri	0,00
07	Sermaye Transferleri	0,00
08	Borç Verme	0,00
Toplam Bütçe Kaynak htıyacı		0,00
Bütçe Dı ı Kaynak	Döner Sermaye	0,00
	Di er Yurt çı	0,00
	Yurt Dı ı	0,00
Toplam Bütçe Dı ı Kaynak htıyacı		0,00
Toplam Kaynak htıyacı		0,00

dare Adı	ATA EHRBELEDYEBAKANLIĞI	
Performans Hedefleri	VATANDAŞLARIYLA ÖRTÜLEN SOSYAL DESTEK PROGRAMLARI GELİTİRMEK VE UYGULAMAK	
Faaliyet Adı	Muhtarlar Aylık Toplantı Yapımı	
Sorumlu Harcama Birimi	Muhtarlık İşleri Müdürlüğü	
Açıklamalar :		
Ekonomik Kod		
01	Personel Giderleri	0,00
02	SGK Devlet Primi Giderleri	0,00
03	Mal ve Hizmet Alım Giderleri	25.000,00
04	Faiz Giderleri	0,00
05	Cari Transferler	0,00
06	Sermaye Giderleri	0,00
07	Sermaye Transferleri	0,00
08	Borç Verme	0,00
Toplam Bütçe Kaynak İhtiyacı		25.000,00
Bütçe Dışı Kaynak	Döner Sermaye	0,00
	Diğer Yurt İçi	0,00
	Yurt Dışı	0,00
Toplam Bütçe Dışı Kaynak İhtiyacı		0,00
Toplam Kaynak İhtiyacı		25.000,00

dare Adı	ATA EHRBELEDYEBAKANLIĞI	
Performans Hedefleri	VATANDAŞLARA HİZMET YATIRIMLARI İÇİN SOSYAL DESTEK PROGRAMLARI GELİŞTİRMEK VE UYGULAMAK	
Faaliyet Adı	Sosyal Hizmet Merkezlerindeki Kurslara Katılan Kadınların El Emek Ürünlerini Satıp Gelir Temin Edebilecekleri Bir Merkez Açarak Kadın İstihdamına Destek Vermek	
Sorumlu Harcama Birimi	Kadın ve Aile Hizmetleri Müdürlüğü	
Açıklamalar :		
Ekonomik Kod		
01	Personel Giderleri	0,00
02	SGK Devlet Primi Giderleri	0,00
03	Mal ve Hizmet Alım Giderleri	118.000,00
04	Faiz Giderleri	0,00
05	Cari Transferler	0,00
06	Sermaye Giderleri	50.000,00
07	Sermaye Transferleri	0,00
08	Borç Verme	0,00
Toplam Bütçe Kaynak İhtiyacı		168.000,00
Bütçe Dışı Kaynak	Döner Sermaye	0,00
	Diğer Yurt İçi	0,00
	Yurt Dışı	0,00
Toplam Bütçe Dışı Kaynak İhtiyacı		0,00
Toplam Kaynak İhtiyacı		168.000,00

dare Adı	ATA EHRBELEDYEBAKANLIĞI	
Performans Hedefleri	VATANDAŞLARIYLA ÖRTÜLEN SOSYAL DESTEK PROGRAMLARI GELİTİRMEK VE UYGULAMAK	
Faaliyet Adı	Sosyo-Kültürel ve Eğitim Faaliyetleri Sunmak / Yeni Ataevi Açmak	
Sorumlu Harcama Birimi	Kadın ve Aile Hizmetleri Müdürlüğü	
Açıklamalar :		
Ekonomik Kod		
01	Personel Giderleri	0,00
02	SGK Devlet Primi Giderleri	0,00
03	Mal ve Hizmet Alım Giderleri	50.000,00
04	Faiz Giderleri	0,00
05	Cari Transferler	0,00
06	Sermaye Giderleri	50.000,00
07	Sermaye Transferleri	0,00
08	Borç Verme	0,00
Toplam Bütçe Kaynak ihtiyacı		100.000,00
Bütçe Dışı Kaynak	Döner Sermaye	0,00
	Diğer Yurt içi	0,00
	Yurt Dışı	0,00
Toplam Bütçe Dışı Kaynak ihtiyacı		0,00
Toplam Kaynak ihtiyacı		100.000,00

dare Adı	ATA EHRBELEDYEBAKANLIĞI	
Performans Hedefleri	VATANDAŞLARIYLA ÖRTÜLEN SOSYAL DESTEK PROGRAMLARI GELİTİRMEK VE UYGULAMAK	
Faaliyet Adı	Kadınların Sosyo-Ekonomik Hayata Katılımını Desteklemek için Mesleki Eğitim Kursları ve Hobi Kursları Düzenlemek. Düzenlenen Kurslar için Malzeme Temini Yapmak	
Sorumlu Harcama Birimi	Kadın ve Aile Hizmetleri Müdürlüğü	
Açıklamalar :		
Ekonomik Kod		
01	Personel Giderleri	0,00
02	SGK Devlet Primi Giderleri	0,00
03	Mal ve Hizmet Alım Giderleri	45.000,00
04	Faiz Giderleri	0,00
05	Cari Transferler	0,00
06	Sermaye Giderleri	0,00
07	Sermaye Transferleri	0,00
08	Borç Verme	0,00
Toplam Bütçe Kaynak ihtiyacı		45.000,00
Bütçe Dışı Kaynak	Döner Sermaye	0,00
	Diğer Yurt içi	0,00
	Yurt Dışı	0,00
Toplam Bütçe Dışı Kaynak ihtiyacı		0,00
Toplam Kaynak ihtiyacı		45.000,00

dare Adı	ATA EHRBELEDYEBAKANLIĞI	
Performans Hedefleri	VATANDAŞLARA HAYAT YAŞLARIYLA ÖRTÜLEN SOSYAL DESTEK PROGRAMLARI GELİTİRMEK VE UYGULAMAK	
Faaliyet Adı	Aile Çileti im,Çocuk Geli imi,Kadın E itim Seminerleri Hizmeti Almak	
Sorumlu Harcama Birimi	Kadın ve Aile Hizmetleri Müdürlü ü	
Açıklamalar :		
Ekonomik Kod		
01	Personel Giderleri	0,00
02	SGK Devlet Primi Giderleri	0,00
03	Mal ve Hizmet Alım Giderleri	36.000,00
04	Faiz Giderleri	0,00
05	Cari Transferler	0,00
06	Sermaye Giderleri	0,00
07	Sermaye Transferleri	0,00
08	Borç Verme	0,00
Toplam Bütçe Kaynak İhtiyacı		36.000,00
Bütçe Dışı Kaynak	Döner Sermaye	0,00
	Diğer Yurt İçi	0,00
	Yurt Dışı	0,00
Toplam Bütçe Dışı Kaynak İhtiyacı		0,00
Toplam Kaynak İhtiyacı		36.000,00

dare Adı	ATA EHRBELEDYEBAKANLIĞI	
Performans Hedefleri	VATANDAŞLARIYLA ÖRTÜLEN SOSYAL DESTEK PROGRAMLARI GELİTİRMEK VE UYGULAMAK	
Faaliyet Adı	Ataevlerinde Ortaöğretim Öğrencilerine Ders Desteği Sağlamak.Ders Desteği Faaliyetlerinde Kullanılmak Üzere Gerekli Eğitim Materyallerinin Teminini Sağlamak	
Sorumlu Harcama Birimi	Kadın ve Aile Hizmetleri Müdürlüğü	
Açıklamalar :		
Ekonomik Kod		
01	Personel Giderleri	0,00
02	SGK Devlet Primi Giderleri	0,00
03	Mal ve Hizmet Alım Giderleri	59.600,00
04	Faiz Giderleri	0,00
05	Cari Transferler	0,00
06	Sermaye Giderleri	183.000,00
07	Sermaye Transferleri	0,00
08	Borç Verme	0,00
Toplam Bütçe Kaynak ihtiyacı		242.600,00
Bütçe Dışı Kaynak	Döner Sermaye	0,00
	Diğer Yurt içi	0,00
	Yurt Dışı	0,00
Toplam Bütçe Dışı Kaynak ihtiyacı		0,00
Toplam Kaynak ihtiyacı		242.600,00

dare Adı	ATA EHRBELEDYEBAKANLIĞI	
Performans Hedefleri	VATANDAŞLARA YAŞLARIYLA ÖRTÜLEN SOSYAL DESTEK PROGRAMLARI GELİTİRMEK VE UYGULAMAK	
Faaliyet Adı	Ataevleri Sosyal Hizmet Merkezlerinde Belirli Günlerde Sosyo-Kültürel Etkinlikler (Sinema,Gezi,Kokteyl,Milli Bayram Kutlamaları vs.)Düzenlemek.Gerektiğinde Organizasyon Hizmeti Almak	
Sorumlu Harcama Birimi	Kadın ve Aile Hizmetleri Müdürlüğü	
Açıklamalar :		
Ekonomik Kod		
01	Personel Giderleri	0,00
02	SGK Devlet Primi Giderleri	0,00
03	Mal ve Hizmet Alım Giderleri	118.000,00
04	Faiz Giderleri	0,00
05	Cari Transferler	0,00
06	Sermaye Giderleri	0,00
07	Sermaye Transferleri	0,00
08	Borç Verme	0,00
Toplam Bütçe Kaynak ihtiyacı		118.000,00
Bütçe Dışı Kaynak	Döner Sermaye	0,00
	Diğer Yurt içi	0,00
	Yurt Dışı	0,00
Toplam Bütçe Dışı Kaynak ihtiyacı		0,00
Toplam Kaynak ihtiyacı		118.000,00

dare Adı	ATA EHRBELEDYEBAKANLIĞI	
Performans Hedefleri	VATANDAŞLARA YAŞLARIYLA ÖRTÜLEN SOSYAL DESTEK PROGRAMLARI GELİTİRMEK VE UYGULAMAK	
Faaliyet Adı	Özel Engelli Alt Sınıfların Fiziksel Koşulları ve Sınıf Donanımına Destek Sunmak	
Sorumlu Harcama Birimi	Sosyal Yardım İşleri Müdürlüğü	
Açıklamalar :		
Ekonomik Kod		
01	Personel Giderleri	0,00
02	SGK Devlet Primi Giderleri	0,00
03	Mal ve Hizmet Alım Giderleri	0,00
04	Faiz Giderleri	0,00
05	Cari Transferler	0,00
06	Sermaye Giderleri	0,00
07	Sermaye Transferleri	0,00
08	Borç Verme	0,00
Toplam Bütçe Kaynak ihtiyacı		0,00
Bütçe Dışı Kaynak	Döner Sermaye	0,00
	Diğer Yurt içi	0,00
	Yurt Dışı	0,00
Toplam Bütçe Dışı Kaynak ihtiyacı		0,00
Toplam Kaynak ihtiyacı		0,00

dare Adı	ATA EHRBELEDYEBAKANLIĞI	
Performans Hedefleri	VATANDAŞLARIYLA ÖRTÜLEN SOSYAL DESTEK PROGRAMLARI GELİTİRMEK VE UYGULAMAK	
Faaliyet Adı	İstanbul Kalkınma Ajansı Hibe ve Fon Programlarından Faydalanmak İçin Proje Yazılımı Konusunda Danışmanlık Hizmeti Almak	
Sorumlu Harcama Birimi	Kadın ve Aile Hizmetleri Müdürlüğü	
Açıklamalar :		
Ekonomik Kod		
01	Personel Giderleri	0,00
02	SGK Devlet Primi Giderleri	0,00
03	Mal ve Hizmet Alım Giderleri	90.000,00
04	Faiz Giderleri	0,00
05	Cari Transferler	0,00
06	Sermaye Giderleri	0,00
07	Sermaye Transferleri	0,00
08	Borç Verme	0,00
Toplam Bütçe Kaynak ihtiyacı		90.000,00
Bütçe Dışı Kaynak	Döner Sermaye	0,00
	Diğer Yurt içi	0,00
	Yurt Dışı	0,00
Toplam Bütçe Dışı Kaynak ihtiyacı		0,00
Toplam Kaynak ihtiyacı		90.000,00

dare Adı	ATA EHRBELEDYEBAKANLIĞI	
Performans Hedefleri	VATANDAŞLARIYLA ÖRTÜLEN SOSYAL DESTEK PROGRAMLARI GELİTİRMEK VE UYGULAMAK	
Faaliyet Adı	Tekerlekli Sandalye Dağıtmak	
Sorumlu Harcama Birimi	Sosyal Yardım İşleri Müdürlüğü	
Açıklamalar :		
Ekonomik Kod		
01	Personel Giderleri	0,00
02	SGK Devlet Primi Giderleri	0,00
03	Mal ve Hizmet Alım Giderleri	20.000,00
04	Faiz Giderleri	0,00
05	Cari Transferler	0,00
06	Sermaye Giderleri	0,00
07	Sermaye Transferleri	0,00
08	Borç Verme	0,00
Toplam Bütçe Kaynak İhtiyacı		20.000,00
Bütçe Dışı Kaynak	Döner Sermaye	0,00
	Diğer Yurt İçi	0,00
	Yurt Dışı	0,00
Toplam Bütçe Dışı Kaynak İhtiyacı		0,00
Toplam Kaynak İhtiyacı		20.000,00

dare Adı	ATA EHRBELEDYEBAKANLIĞI	
Performans Hedefleri	VATANDAŞLARIYLA ÖRTÜLEN SOSYAL DESTEK PROGRAMLARI GELİTİRMEK VE UYGULAMAK	
Faaliyet Adı	3 Aylık Anne-Çocuk Dergisi Yayınlamak	
Sorumlu Harcama Birimi	Kadın ve Aile Hizmetleri Müdürlüğü	
Açıklamalar :		
Ekonomik Kod		
01	Personel Giderleri	0,00
02	SGK Devlet Primi Giderleri	0,00
03	Mal ve Hizmet Alım Giderleri	0,00
04	Faiz Giderleri	0,00
05	Cari Transferler	0,00
06	Sermaye Giderleri	0,00
07	Sermaye Transferleri	0,00
08	Borç Verme	0,00
Toplam Bütçe Kaynak ihtiyacı		0,00
Bütçe Dışı Kaynak	Döner Sermaye	0,00
	Diğer Yurt içi	0,00
	Yurt Dışı	0,00
Toplam Bütçe Dışı Kaynak ihtiyacı		0,00
Toplam Kaynak ihtiyacı		0,00

dare Adı	ATA EHIR BELEDYESİ BAĞLI	
Performans Hedefleri	VATANDAŞLARI İÇİN YAŞLARI İLE ÖZGÜN SOSYAL DESTEK PROGRAMLARI GELİŞTİRMEK VE UYGULAMAK	
Faaliyet Adı	Ata ehir İlçe Sınırlarındaki Okullardaki Öğrencilere Psiko-Sosyal Destek Seminerleri Düzenlemek, Sınav Stresi ile Mücadele Etme Yöntemleri ile Öğrencilere Destek Olmak ve Gerekli İnce Seminer Hizmetleri için Danışmanlık Hizmeti Almak	
Sorumlu Harcama Birimi	Kadın ve Aile Hizmetleri Müdürlüğü	
Açıklamalar :		
Ekonomik Kod		
01	Personel Giderleri	0,00
02	SGK Devlet Primi Giderleri	0,00
03	Mal ve Hizmet Alım Giderleri	20.000,00
04	Faiz Giderleri	0,00
05	Cari Transferler	0,00
06	Sermaye Giderleri	0,00
07	Sermaye Transferleri	0,00
08	Borç Verme	0,00
Toplam Bütçe Kaynak İhtiyacı		20.000,00
Bütçe Dışı Kaynak	Döner Sermaye	0,00
	Diğer Yurt Dışı	0,00
	Yurt Dışı	0,00
Toplam Bütçe Dışı Kaynak İhtiyacı		0,00
Toplam Kaynak İhtiyacı		20.000,00

dare Adı	ATA EHRBELEDYEBAKANLIĞI	
Performans Hedefleri	VATANDAŞLARA YAŞLARIYLA ÖRTÜLEN SOSYAL DESTEK PROGRAMLARI GELİTİRMEK VE UYGULAMAK	
Faaliyet Adı	Bebek Bezi Almak	
Sorumlu Harcama Birimi	Sosyal Yardım İşleri Müdürlüğü	
Açıklamalar :		
Ekonomik Kod		
01	Personel Giderleri	0,00
02	SGK Devlet Primi Giderleri	0,00
03	Mal ve Hizmet Alım Giderleri	218.000,00
04	Faiz Giderleri	0,00
05	Cari Transferler	0,00
06	Sermaye Giderleri	0,00
07	Sermaye Transferleri	0,00
08	Borç Verme	0,00
Toplam Bütçe Kaynak İhtiyacı		218.000,00
Bütçe Dışı Kaynak	Döner Sermaye	0,00
	Diğer Yurt İçi	0,00
	Yurt Dışı	0,00
Toplam Bütçe Dışı Kaynak İhtiyacı		0,00
Toplam Kaynak İhtiyacı		218.000,00

dare Adı	ATA EHRBELEDYEBAKANLIĞI	
Performans Hedefleri	VATANDAŞLARA YAŞLARIYLA ÖRTÜLEN SOSYAL DESTEK PROGRAMLARI GELİTİRMEK VE UYGULAMAK	
Faaliyet Adı	2(iki) Psikolog için Ayda 2 kez Danışmanlık Hizmeti Almak	
Sorumlu Harcama Birimi	Kadın ve Aile Hizmetleri Müdürlüğü	
Açıklamalar :		
Ekonomik Kod		
01	Personel Giderleri	0,00
02	SGK Devlet Primi Giderleri	0,00
03	Mal ve Hizmet Alım Giderleri	20.000,00
04	Faiz Giderleri	0,00
05	Cari Transferler	0,00
06	Sermaye Giderleri	0,00
07	Sermaye Transferleri	0,00
08	Borç Verme	0,00
Toplam Bütçe Kaynak ihtiyacı		20.000,00
Bütçe Dışı Kaynak	Döner Sermaye	0,00
	Diğer Yurt dışı	0,00
	Yurt Dışı	0,00
Toplam Bütçe Dışı Kaynak ihtiyacı		0,00
Toplam Kaynak ihtiyacı		20.000,00

dare Adı	ATA EHRBELEDYEBAKANLIĞI	
Performans Hedefleri	VATANDAŞLARA YAŞLARIYLA ÖRTÜLEN SOSYAL DESTEK PROGRAMLARI GELİTİRMEK VE UYGULAMAK	
Faaliyet Adı	Hasta Bezi Almak	
Sorumlu Harcama Birimi	Sosyal Yardım İşleri Müdürlüğü	
Açıklamalar :		
Ekonomik Kod		
01	Personel Giderleri	0,00
02	SGK Devlet Primi Giderleri	0,00
03	Mal ve Hizmet Alım Giderleri	200.000,00
04	Faiz Giderleri	0,00
05	Cari Transferler	0,00
06	Sermaye Giderleri	0,00
07	Sermaye Transferleri	0,00
08	Borç Verme	0,00
Toplam Bütçe Kaynak ihtiyacı		200.000,00
Bütçe Dışı Kaynak	Döner Sermaye	0,00
	Diğer Yurt içi	0,00
	Yurt Dışı	0,00
Toplam Bütçe Dışı Kaynak ihtiyacı		0,00
Toplam Kaynak ihtiyacı		200.000,00

dare Adı	ATA EHRBELEDYEBAKANLIĞI	
Performans Hedefleri	VATANDAŞLARA YAŞLARIYLA ÖRTÜLEN SOSYAL DESTEK PROGRAMLARI GELİTİRMEK VE UYGULAMAK	
Faaliyet Adı	Kıyafet,Hijyenik Malzeme,Çocuk Bezi Almak	
Sorumlu Harcama Birimi	Kadın ve Aile Hizmetleri Müdürlüğü	
Açıklamalar :		
Ekonomik Kod		
01	Personel Giderleri	0,00
02	SGK Devlet Primi Giderleri	0,00
03	Mal ve Hizmet Alım Giderleri	85.000,00
04	Faiz Giderleri	0,00
05	Cari Transferler	0,00
06	Sermaye Giderleri	0,00
07	Sermaye Transferleri	0,00
08	Borç Verme	0,00
Toplam Bütçe Kaynak ihtiyacı		85.000,00
Bütçe Dışı Kaynak	Döner Sermaye	0,00
	Diğer Yurt içi	0,00
	Yurt Dışı	0,00
Toplam Bütçe Dışı Kaynak ihtiyacı		0,00
Toplam Kaynak ihtiyacı		85.000,00

dare Adı	ATA EHRBELEDYEBAKANLIĞI	
Performans Hedefleri	VATANDAŞLARA YAŞLARIYLA ÖRTÜLEN SOSYAL DESTEK PROGRAMLARI GELİTİRMEK VE UYGULAMAK	
Faaliyet Adı	Özel Günlerde Moral ve Motivasyon Etkinlikleri Organize Etmek	
Sorumlu Harcama Birimi	Kadın ve Aile Hizmetleri Müdürlüğü	
Açıklamalar :		
Ekonomik Kod		
01	Personel Giderleri	0,00
02	SGK Devlet Primi Giderleri	0,00
03	Mal ve Hizmet Alım Giderleri	10.000,00
04	Faiz Giderleri	0,00
05	Cari Transferler	0,00
06	Sermaye Giderleri	0,00
07	Sermaye Transferleri	0,00
08	Borç Verme	0,00
Toplam Bütçe Kaynak ihtiyacı		10.000,00
Bütçe Dışı Kaynak	Döner Sermaye	0,00
	Diğer Yurt içi	0,00
	Yurt Dışı	0,00
Toplam Bütçe Dışı Kaynak ihtiyacı		0,00
Toplam Kaynak ihtiyacı		10.000,00

dare Adı	ATA EHRBELEDYEBAKANLIĞI	
Performans Hedefleri	VATANDAŞLARA YAŞLARIYLA ÖRTÜLEN SOSYAL DESTEK PROGRAMLARI GELİTİRMEK VE UYGULAMAK	
Faaliyet Adı	Eğitim Materyali Almak	
Sorumlu Harcama Birimi	Sosyal Yardım İşleri Müdürlüğü	
Açıklamalar :		
Ekonomik Kod		
01	Personel Giderleri	0,00
02	SGK Devlet Primi Giderleri	0,00
03	Mal ve Hizmet Alım Giderleri	28.500,00
04	Faiz Giderleri	0,00
05	Cari Transferler	0,00
06	Sermaye Giderleri	0,00
07	Sermaye Transferleri	0,00
08	Borç Verme	0,00
Toplam Bütçe Kaynak İhtiyacı		28.500,00
Bütçe Dışı Kaynak	Döner Sermaye	0,00
	Diğer Yurt İçi	0,00
	Yurt Dışı	0,00
Toplam Bütçe Dışı Kaynak İhtiyacı		0,00
Toplam Kaynak İhtiyacı		28.500,00

dare Adı	ATA EHRBELEDYEBAKANLIĞI	
Performans Hedefleri	VATANDAŞLARA YAŞLARIYLA ÖRTÜLEN SOSYAL DESTEK PROGRAMLARI GELİTİRMEK VE UYGULAMAK	
Faaliyet Adı	Kadınların Okul Çağındaki Çocuklarına Eğitim Desteği Sağlamak	
Sorumlu Harcama Birimi	Kadın ve Aile Hizmetleri Müdürlüğü	
Açıklamalar :		
Ekonomik Kod		
01	Personel Giderleri	0,00
02	SGK Devlet Primi Giderleri	0,00
03	Mal ve Hizmet Alım Giderleri	37.500,00
04	Faiz Giderleri	0,00
05	Cari Transferler	0,00
06	Sermaye Giderleri	0,00
07	Sermaye Transferleri	0,00
08	Borç Verme	0,00
Toplam Bütçe Kaynak İhtiyacı		37.500,00
Bütçe Dışı Kaynak	Döner Sermaye	0,00
	Diğer Yurt İçi	0,00
	Yurt Dışı	0,00
Toplam Bütçe Dışı Kaynak İhtiyacı		0,00
Toplam Kaynak İhtiyacı		37.500,00

dare Adı	ATA EHRBELEDYEBAKANLIĞI	
Performans Hedefleri	VATANDAŞLARA YAŞLARIYLA ÖRTÜLEN SOSYAL DESTEK PROGRAMLARI GELİTİRMEK VE UYGULAMAK	
Faaliyet Adı	Eyalet Almak	
Sorumlu Harcama Birimi	Sosyal Yardım İleri Müdürlüğü	
Açıklamalar :		
Ekonomik Kod		
01	Personel Giderleri	0,00
02	SGK Devlet Primi Giderleri	0,00
03	Mal ve Hizmet Alım Giderleri	0,00
04	Faiz Giderleri	0,00
05	Cari Transferler	0,00
06	Sermaye Giderleri	600.000,00
07	Sermaye Transferleri	0,00
08	Borç Verme	0,00
Toplam Bütçe Kaynak İhtiyacı		600.000,00
Bütçe Dışı Kaynak	Döner Sermaye	0,00
	Diğer Yurt İçi	0,00
	Yurt Dışı	0,00
Toplam Bütçe Dışı Kaynak İhtiyacı		0,00
Toplam Kaynak İhtiyacı		600.000,00

dare Adı	ATA EHRBELEDYEBAKANLIĞI	
Performans Hedefleri	VATANDAŞLARIYLA ÖRTÜLEN SOSYAL DESTEK PROGRAMLARI GELİTİRMEK VE UYGULAMAK	
Faaliyet Adı	ilaç ve Tedavi Giderlerini Sa lamak	
Sorumlu Harcama Birimi	Kadın ve Aile Hizmetleri Müdürlü ü	
Açıklamalar :		
Ekonomik Kod		
01	Personel Giderleri	0,00
02	SGK Devlet Primi Giderleri	0,00
03	Mal ve Hizmet Alım Giderleri	5.500,00
04	Faiz Giderleri	0,00
05	Cari Transferler	0,00
06	Sermaye Giderleri	0,00
07	Sermaye Transferleri	0,00
08	Borç Verme	0,00
Toplam Bütçe Kaynak ihtiyacı		5.500,00
Bütçe Dı ı Kaynak	Döner Sermaye	0,00
	Di er Yurt ç i	0,00
	Yurt Dı ı	0,00
Toplam Bütçe Dı ı Kaynak ihtiyacı		0,00
Toplam Kaynak ihtiyacı		5.500,00

dare Adı	ATA EHRBELEDYEBAKANLIĞI	
Performans Hedefleri	VATANDAŞLARIYLA ÖRTÜLEN SOSYAL DESTEK PROGRAMLARI GELİTİRMEK VE UYGULAMAK	
Faaliyet Adı	Kadınların Rehabilitasyonu için El Sanatları ve Hobi Kursları Düzenlemek ve Malzeme Temin Etmek	
Sorumlu Harcama Birimi	Kadın ve Aile Hizmetleri Müdürlüğü	
Açıklamalar :		
Ekonomik Kod		
01	Personel Giderleri	0,00
02	SGK Devlet Primi Giderleri	0,00
03	Mal ve Hizmet Alım Giderleri	10.000,00
04	Faiz Giderleri	0,00
05	Cari Transferler	0,00
06	Sermaye Giderleri	0,00
07	Sermaye Transferleri	0,00
08	Borç Verme	0,00
Toplam Bütçe Kaynak ihtiyacı		10.000,00
Bütçe Dışı Kaynak	Döner Sermaye	0,00
	Diğer Yurt içi	0,00
	Yurt Dışı	0,00
Toplam Bütçe Dışı Kaynak ihtiyacı		0,00
Toplam Kaynak ihtiyacı		10.000,00

dare Adı	ATA EHRBELEDYEBAKANLIĞI	
Performans Hedefleri	VATANDAŞLARIYLA ÖRTÜLEN SOSYAL DESTEK PROGRAMLARI GELİTİRMEK VE UYGULAMAK	
Faaliyet Adı	65 Yaş Üzeri Kişi ve Engelliler için Kahvaltı,Gezi,Evlerde Ziyaret vb. Organizasyonlar Yapmak	
Sorumlu Harcama Birimi	Kadın ve Aile Hizmetleri Müdürlüğü	
Açıklamalar :		
Ekonomik Kod		
01	Personel Giderleri	0,00
02	SGK Devlet Primi Giderleri	0,00
03	Mal ve Hizmet Alım Giderleri	360.000,00
04	Faiz Giderleri	0,00
05	Cari Transferler	0,00
06	Sermaye Giderleri	200.000,00
07	Sermaye Transferleri	0,00
08	Borç Verme	0,00
Toplam Bütçe Kaynak ihtiyacı		560.000,00
Bütçe Dışı Kaynak	Döner Sermaye	0,00
	Diğer Yurt dışı	0,00
	Yurt Dışı	0,00
Toplam Bütçe Dışı Kaynak ihtiyacı		0,00
Toplam Kaynak ihtiyacı		560.000,00

dare Adı	ATA EHRBELEDYEBAKANLIĞI	
Performans Hedefleri	VATANDAŞLARA YAŞLARIYLA ÖRTÜLEN SOSYAL DESTEK PROGRAMLARI GELİTİRMEK VE UYGULAMAK	
Faaliyet Adı	Anne-Bebek Çantası Dağıtımını Yapmak	
Sorumlu Harcama Birimi	Sosyal Yardım İşleri Müdürlüğü	
Açıklamalar :		
Ekonomik Kod		
01	Personel Giderleri	0,00
02	SGK Devlet Primi Giderleri	0,00
03	Mal ve Hizmet Alım Giderleri	88.500,00
04	Faiz Giderleri	0,00
05	Cari Transferler	0,00
06	Sermaye Giderleri	0,00
07	Sermaye Transferleri	0,00
08	Borç Verme	0,00
Toplam Bütçe Kaynak İhtiyacı		88.500,00
Bütçe Dışı Kaynak	Döner Sermaye	0,00
	Diğer Yurt İçi	0,00
	Yurt Dışı	0,00
Toplam Bütçe Dışı Kaynak İhtiyacı		0,00
Toplam Kaynak İhtiyacı		88.500,00

dare Adı	ATA EHRBELEDYEBAKANLIĞI	
Performans Hedefleri	VATANDAŞLARA YAŞLARIYLA ÖRTÜLEN SOSYAL DESTEK PROGRAMLARI GELİTİRMEK VE UYGULAMAK	
Faaliyet Adı	Ata ehil İçe Sınırlarında Kamet Eden Engelli Vatandaşlar ve Sivil Toplum Kuruluşlarıyla birlikte İle Uçurtma Festivali Düzenlemek	
Sorumlu Harcama Birimi	Kadın ve Aile Hizmetleri Müdürlüğü	
Açıklamalar :		
Ekonomik Kod		
01	Personel Giderleri	0,00
02	SGK Devlet Primi Giderleri	0,00
03	Mal ve Hizmet Alım Giderleri	200.000,00
04	Faiz Giderleri	0,00
05	Cari Transferler	0,00
06	Sermaye Giderleri	0,00
07	Sermaye Transferleri	0,00
08	Borç Verme	0,00
Toplam Bütçe Kaynak İhtiyacı		200.000,00
Bütçe Dışı Kaynak	Döner Sermaye	0,00
	Diğer Yurt İçi	0,00
	Yurt Dışı	0,00
Toplam Bütçe Dışı Kaynak İhtiyacı		0,00
Toplam Kaynak İhtiyacı		200.000,00

dare Adı	ATA EHIR BELEDYESİ BAĞLI İ	
Performans Hedefleri	VATANDAŞLARI İÇİN YAŞLARI İLE ÖRTÜLEN SOSYAL DESTEK PROGRAMLARI GELİTİRMEK VE UYGULAMAK	
Faaliyet Adı	Ata ehir İlçe Sınırlarında Kamet Eden Engellilerin Sosyal Hayata Katılımını Sağlamak İçin Sosyal Hizmet Merkezi Açmak	
Sorumlu Harcama Birimi	Kadın ve Aile Hizmetleri Müdürlüğü	
Açıklamalar :		
Ekonomik Kod		
01	Personel Giderleri	0,00
02	SGK Devlet Primi Giderleri	0,00
03	Mal ve Hizmet Alım Giderleri	0,00
04	Faiz Giderleri	0,00
05	Cari Transferler	0,00
06	Sermaye Giderleri	0,00
07	Sermaye Transferleri	0,00
08	Borç Verme	0,00
Toplam Bütçe Kaynak İhtiyacı		0,00
Bütçe Dışı Kaynak	Döner Sermaye	0,00
	Diğer Yurt İçi	0,00
	Yurt Dışı	0,00
Toplam Bütçe Dışı Kaynak İhtiyacı		0,00
Toplam Kaynak İhtiyacı		0,00

dare Adı	ATA EHIR BELEDYESİ BAĞLI	
Performans Hedefleri	VATANDAŞLARI İÇİN YAŞLILARLA İLGİLİ SOSYAL DESTEK PROGRAMLARI GELİTİRMEK VE UYGULAMAK	
Faaliyet Adı	Ata ehil yaş sınırlarında Yaşlı ve Engelli bireyler için Evde Kuaförlül Hizmeti Sunmak ve Hizmet Kapsamında Sarf Malzemesi Almak	
Sorumlu Harcama Birimi	Kadın ve Aile Hizmetleri Müdürlüğü	
Açıklamalar :		
Ekonomik Kod		
01	Personel Giderleri	0,00
02	SGK Devlet Primi Giderleri	0,00
03	Mal ve Hizmet Alım Giderleri	50.000,00
04	Faiz Giderleri	0,00
05	Cari Transferler	0,00
06	Sermaye Giderleri	0,00
07	Sermaye Transferleri	0,00
08	Borç Verme	0,00
Toplam Bütçe Kaynak ihtiyacı		50.000,00
Bütçe Dışı Kaynak	Döner Sermaye	0,00
	Diğer Yurt içi	0,00
	Yurt Dışı	0,00
Toplam Bütçe Dışı Kaynak ihtiyacı		0,00
Toplam Kaynak ihtiyacı		50.000,00

dare Adı	ATAEHİR BELEDİYE BAŞKANLIĞI	
Performans Hedefleri	VATANDAŞLARA SAĞLIK VE SOSYAL DESTEK PROGRAMLARI GELİTİRMEK VE UYGULAMAK	
Faaliyet Adı	Tedavi ve Sağlık Malzemesi Alımı Yapmak	
Sorumlu Harcama Birimi	Sosyal Yardım İşleri Müdürlüğü	
Açıklamalar :		
Ekonomik Kod		
01	Personel Giderleri	0,00
02	SGK Devlet Primi Giderleri	0,00
03	Mal ve Hizmet Alım Giderleri	20.000,00
04	Faiz Giderleri	0,00
05	Cari Transferler	0,00
06	Sermaye Giderleri	0,00
07	Sermaye Transferleri	0,00
08	Borç Verme	0,00
Toplam Bütçe Kaynak İhtiyacı		20.000,00
Bütçe Dışı Kaynak	Döner Sermaye	0,00
	Diğer Yurt İçi	0,00
	Yurt Dışı	0,00
Toplam Bütçe Dışı Kaynak İhtiyacı		0,00
Toplam Kaynak İhtiyacı		20.000,00

dare Adı	ATAEHİR BELEDİYESİ BAĞLI İ	
Performans Hedefleri	VATANDAŞLARI İÇİN YAŞLARI İLE ÖRTÜLEN SOSYAL DESTEK PROGRAMLARI GELİTİRMEK VE UYGULAMAK	
Faaliyet Adı	çocuk Yardımı Yapmak (Su,Ayran,Meyve Suyu,Süt)	
Sorumlu Harcama Birimi	Sosyal Yardım İşleri Müdürlüğü	
Açıklamalar :		
Ekonomik Kod		
01	Personel Giderleri	0,00
02	SGK Devlet Primi Giderleri	0,00
03	Mal ve Hizmet Alım Giderleri	1.840.000,00
04	Faiz Giderleri	0,00
05	Cari Transferler	0,00
06	Sermaye Giderleri	0,00
07	Sermaye Transferleri	0,00
08	Borç Verme	0,00
Toplam Bütçe Kaynak İhtiyacı		1.840.000,00
Bütçe Dışı Kaynak	Döner Sermaye	0,00
	Diğer Yurt İçi	0,00
	Yurt Dışı	0,00
Toplam Bütçe Dışı Kaynak İhtiyacı		0,00
Toplam Kaynak İhtiyacı		1.840.000,00

dare Adı	ATA EHRBELEDYEBAKANLIĞI	
Performans Hedefleri	VATANDAŞLARA YAŞLARIYLA ÖRTÜLEN SOSYAL DESTEK PROGRAMLARI GELİTİRMEK VE UYGULAMAK	
Faaliyet Adı	Yiyecek Yardımı Yapmak	
Sorumlu Harcama Birimi	Sosyal Yardım İşleri Müdürlüğü	
Açıklamalar :		
Ekonomik Kod		
01	Personel Giderleri	0,00
02	SGK Devlet Primi Giderleri	0,00
03	Mal ve Hizmet Alım Giderleri	10.480.000,00
04	Faiz Giderleri	0,00
05	Cari Transferler	0,00
06	Sermaye Giderleri	0,00
07	Sermaye Transferleri	0,00
08	Borç Verme	0,00
Toplam Bütçe Kaynak İhtiyacı		10.480.000,00
Bütçe Dışı Kaynak	Döner Sermaye	0,00
	Diğer Yurt İçi	0,00
	Yurt Dışı	0,00
Toplam Bütçe Dışı Kaynak İhtiyacı		0,00
Toplam Kaynak İhtiyacı		10.480.000,00

dare Adı	ATA EHRBELEDYEBAKANLIĞI	
Performans Hedefleri	VATANDAŞHT YAÇLARIYLA ÖRTÜLEN SOSYAL DESTEK PROGRAMLARI GELİTİRMEK VE UYGULAMAK	
Faaliyet Adı	Gıda ve Endüstriyel Ürünlerin Analiz Hizmetini Almak	
Sorumlu Harcama Birimi	Sosyal Yardım İleri Müdürlüğü	
Açıklamalar :		
Ekonomik Kod		
01	Personel Giderleri	0,00
02	SGK Devlet Primi Giderleri	0,00
03	Mal ve Hizmet Alım Giderleri	1.000,00
04	Faiz Giderleri	0,00
05	Cari Transferler	0,00
06	Sermaye Giderleri	0,00
07	Sermaye Transferleri	0,00
08	Borç Verme	0,00
Toplam Bütçe Kaynak İhtiyacı		1.000,00
Bütçe Dışı Kaynak	Döner Sermaye	0,00
	Diğer Yurt İçi	0,00
	Yurt Dışı	0,00
Toplam Bütçe Dışı Kaynak İhtiyacı		0,00
Toplam Kaynak İhtiyacı		1.000,00

dare Adı	ATA EHRBELEDYEBAKANLIĞI	
Performans Hedefleri	VATANDAŞLARA İHTİYAÇLARIYLA ÖRTÜLEN SOSYAL DESTEK PROGRAMLARI GELİTİRMEK VE UYGULAMAK	
Faaliyet Adı	İç Sınırları Çerisinde Kamet Eden, Sosyo-Ekonomik Açıdan Dezavantajlı Durumda Olan İkônetim ve Ortaönetim Öğrencilerine Eğitim Materyali, Kıyafet ve Nakdi Yardımlarda Bulunmak	
Sorumlu Harcama Birimi	Sosyal Yardım İleri Müdürlüğü	
Açıklamalar :		
Ekonomik Kod		
01	Personel Giderleri	0,00
02	SGK Devlet Primi Giderleri	0,00
03	Mal ve Hizmet Alım Giderleri	0,00
04	Faiz Giderleri	0,00
05	Cari Transferler	0,00
06	Sermaye Giderleri	0,00
07	Sermaye Transferleri	0,00
08	Borç Verme	0,00
Toplam Bütçe Kaynak İhtiyacı		0,00
Bütçe Dışı Kaynak	Döner Sermaye	0,00
	Diğer Yurt İçi	0,00
	Yurt Dışı	0,00
Toplam Bütçe Dışı Kaynak İhtiyacı		0,00
Toplam Kaynak İhtiyacı		0,00

dare Adı	ATA EHRBELEDYEBAKANLIĞI	
Performans Hedefleri	YATIRIM ALTYAPISI VE ÜSTYAPISI GELİTİRMEK	
Faaliyet Adı	Gecekondu Hak Sahiplerinin Tasfiye İşlemlerine Devam Edilmesi.	
Sorumlu Harcama Birimi	Emlak ve İstimlak Müdürlüğü	
Açıklamalar :		
Ekonomik Kod		
01	Personel Giderleri	0,00
02	SGK Devlet Primi Giderleri	0,00
03	Mal ve Hizmet Alım Giderleri	0,00
04	Faiz Giderleri	0,00
05	Cari Transferler	0,00
06	Sermaye Giderleri	0,00
07	Sermaye Transferleri	0,00
08	Borç Verme	0,00
Toplam Bütçe Kaynak İhtiyacı		0,00
Bütçe Dışı Kaynak	Döner Sermaye	0,00
	Diğer Yurt İçi	0,00
	Yurt Dışı	0,00
Toplam Bütçe Dışı Kaynak İhtiyacı		0,00
Toplam Kaynak İhtiyacı		0,00

dare Adı	ATAEHİR BELEDİYE BAŞKANLIĞI	
Performans Hedefleri	YATIRIM ALTYAPISI VE ÜSTYAPISI GELİTİRMEK	
Faaliyet Adı	Kamu Kurum ve Kuruluşları Hizmet Binalarına Bakım ve Onarım İşleri	
Sorumlu Harcama Birimi	Fen İşleri Müdürlüğü	
Açıklamalar :		
Ekonomik Kod		
01	Personel Giderleri	0,00
02	SGK Devlet Primi Giderleri	0,00
03	Mal ve Hizmet Alım Giderleri	0,00
04	Faiz Giderleri	0,00
05	Cari Transferler	0,00
06	Sermaye Giderleri	2.300.000,00
07	Sermaye Transferleri	0,00
08	Borç Verme	0,00
Toplam Bütçe Kaynak İhtiyacı		2.300.000,00
Bütçe Dışı Kaynak	Döner Sermaye	0,00
	Diğer Yurt İçi	0,00
	Yurt Dışı	0,00
Toplam Bütçe Dışı Kaynak İhtiyacı		0,00
Toplam Kaynak İhtiyacı		2.300.000,00

dare Adı	ATAEHİR BELEDİYE BAŞKANLIĞI	
Performans Hedefleri	YATIRIM ALTYAPISI VE ÜSTYAPISI GELİTİRMEK	
Faaliyet Adı	Muhtelif Sokaklarda Asfalt Kaplama Yapımı ile Bakım ve Onarımlar	
Sorumlu Harcama Birimi	Fen İşleri Müdürlüğü	
Açıklamalar :		
Ekonomik Kod		
01	Personel Giderleri	0,00
02	SGK Devlet Primi Giderleri	0,00
03	Mal ve Hizmet Alım Giderleri	0,00
04	Faiz Giderleri	0,00
05	Cari Transferler	0,00
06	Sermaye Giderleri	30.000.000,00
07	Sermaye Transferleri	0,00
08	Borç Verme	0,00
Toplam Bütçe Kaynak ihtiyacı		30.000.000,00
Bütçe Dışı Kaynak	Döner Sermaye	0,00
	Diğer Yurt içi	0,00
	Yurt Dışı	0,00
Toplam Bütçe Dışı Kaynak ihtiyacı		0,00
Toplam Kaynak ihtiyacı		30.000.000,00

dare Adı	ATAEHİR BELEDİYE BAŞKANLIĞI	
Performans Hedefleri	YATIRIM ALTYAPISI VE ÜSTYAPISI GELİTİRMEK	
Faaliyet Adı	Muhtelif Mahallelerde Sokak Aydınlatmaları Yapımı	
Sorumlu Harcama Birimi	Fen İşleri Müdürlüğü	
Açıklamalar :		
Ekonomik Kod		
01	Personel Giderleri	0,00
02	SGK Devlet Primi Giderleri	0,00
03	Mal ve Hizmet Alım Giderleri	0,00
04	Faiz Giderleri	0,00
05	Cari Transferler	0,00
06	Sermaye Giderleri	1.400.000,00
07	Sermaye Transferleri	0,00
08	Borç Verme	0,00
Toplam Bütçe Kaynak İhtiyacı		1.400.000,00
Bütçe Dışı Kaynak	Döner Sermaye	0,00
	Diğer Yurt İçi	0,00
	Yurt Dışı	0,00
Toplam Bütçe Dışı Kaynak İhtiyacı		0,00
Toplam Kaynak İhtiyacı		1.400.000,00

dare Adı	ATAEH RBELED YEBA KANLI I	
Performans Hedefleri	YANABLRALTYAPI VE ÜSTYAPIYI GELİTİRMEK	
Faaliyet Adı	Betonarme istinad Duvarı Yapımı	
Sorumlu Harcama Birimi	Fen İşleri Müdürlüğü	
Açıklamalar :		
Ekonomik Kod		
01	Personel Giderleri	0,00
02	SGK Devlet Primi Giderleri	0,00
03	Mal ve Hizmet Alım Giderleri	0,00
04	Faiz Giderleri	0,00
05	Cari Transferler	0,00
06	Sermaye Giderleri	2.000.000,00
07	Sermaye Transferleri	0,00
08	Borç Verme	0,00
Toplam Bütçe Kaynak ihtiyacı		2.000.000,00
Bütçe Dışı Kaynak	Döner Sermaye	0,00
	Diğer Yurt içi	0,00
	Yurt Dışı	0,00
Toplam Bütçe Dışı Kaynak ihtiyacı		0,00
Toplam Kaynak ihtiyacı		2.000.000,00

dare Adı	ATAEHİR BELEDİYE BAŞKANLIĞI	
Performans Hedefleri	YATIRIM ALTYAPISI VE ÜSTYAPISI GELİTİRMEK	
Faaliyet Adı	Muhtelif Sokaklarda Bordür Tretuvar +Taşıma Kaplama Yapımı ile Bakım ve Onarımlar	
Sorumlu Harcama Birimi	Fen İşleri Müdürlüğü	
Açıklamalar :		
Ekonomik Kod		
01	Personel Giderleri	0,00
02	SGK Devlet Primi Giderleri	0,00
03	Mal ve Hizmet Alım Giderleri	0,00
04	Faiz Giderleri	0,00
05	Cari Transferler	0,00
06	Sermaye Giderleri	2.300.000,00
07	Sermaye Transferleri	0,00
08	Borç Verme	0,00
Toplam Bütçe Kaynak ihtiyacı		2.300.000,00
Bütçe Dışı Kaynak	Döner Sermaye	0,00
	Diğer Yurt içi	0,00
	Yurt Dışı	0,00
Toplam Bütçe Dışı Kaynak ihtiyacı		0,00
Toplam Kaynak ihtiyacı		2.300.000,00

dare Adı	ATAEHİR BELEDİYE BAŞKANLIĞI	
Performans Hedefleri	YATIRIM ALTYAPISI VE ÜSTYAPISI GELİTİRMEK	
Faaliyet Adı	Atatürk Mahallesi Sokak Düzenlemeleri Uygulaması	
Sorumlu Harcama Birimi	Fen İşleri Müdürlüğü	
Açıklamalar :		
Ekonomik Kod		
01	Personel Giderleri	0,00
02	SGK Devlet Primi Giderleri	0,00
03	Mal ve Hizmet Alım Giderleri	0,00
04	Faiz Giderleri	0,00
05	Cari Transferler	0,00
06	Sermaye Giderleri	4.000.000,00
07	Sermaye Transferleri	0,00
08	Borç Verme	0,00
Toplam Bütçe Kaynak Htiyacı		4.000.000,00
Bütçe Dışı Kaynak	Döner Sermaye	0,00
	Diğer Yurt İçi	0,00
	Yurt Dışı	0,00
Toplam Bütçe Dışı Kaynak Htiyacı		0,00
Toplam Kaynak Htiyacı		4.000.000,00

dare Adı	ATAEH RBELED YEBA KANLI I	
Performans Hedefleri	YANABLRALTYAPI VE ÜSTYAPIYI GELİTİRMEK	
Faaliyet Adı	Yamursuyu Kanalı Yapımı	
Sorumlu Harcama Birimi	Fenİleri Müdürlüü	
Açıklamalar :		
Ekonomik Kod		
01	Personel Giderleri	0,00
02	SGK Devlet Primi Giderleri	0,00
03	Mal ve Hizmet Alım Giderleri	0,00
04	Faiz Giderleri	0,00
05	Cari Transferler	0,00
06	Sermaye Giderleri	2.300.000,00
07	Sermaye Transferleri	0,00
08	Borç Verme	0,00
Toplam Bütçe Kaynak İhtiyacı		2.300.000,00
Bütçe Dıı Kaynak	Döner Sermaye	0,00
	Diğer Yurt İçi	0,00
	Yurt Dıı	0,00
Toplam Bütçe Dıı Kaynak İhtiyacı		0,00
Toplam Kaynak İhtiyacı		2.300.000,00



İDARE PERFORMANS TABLOSU



**ATAŞEHİR BELEDİYESİ BAŞKANLIĞI
DARE PERFORMANS TABLOSU**

Dare Adı		Tüm Müdürlükler						
Performans Hedefleri	Faaliyet		BÜTÇE Ç		BÜTÇE DIŞI		TOPLAM	
			TL	PAY (%)	TL	PAY (%)	TL	PAY (%)
A1SA5SH07PH07	F09	Hafriyat Toprağı ve İnşaat/Yıkıntı Atıkları Tahmini Kabul Belgesi Düzenlenmesi	0,00	0,00	0,00		0,00	0,00
A7SA4SH02PH02	F08	EBYS ve Süreç Yönetimi Uygulamalarının Alınımı/Yaygınlaştırılması	0,00	0,00	0,00		0,00	0,00
A5SA1SH02PH02	F07	Tekerlekli Sandalye Dağıtmak	20.000,00	0,01	0,00		20.000,00	0,01
A6SA3SH01PH01	F03	Ruhsatsız Yerlerinin Ruhsatlandırılması	0,00	0,00	0,00		0,00	0,00
A1SA5SH03PH03	F11	Geri Dönüşüm Konulu Kampanya ve Proje Etkinliklerinin Düzenlenmesi	224.000,00	0,08	0,00		224.000,00	0,08
A4SA6SH01PH01	F09	Kent Sağlığına İlişkin Seminer/Etkinliklerin Verilmesi	0,00	0,00	0,00		0,00	0,00
A5SA1SH02PH02	F06	Ataevleri Sosyal Hizmet Merkezlerinde Belirli Günlerde Sosyo-Kültürel Etkinlikler (Sinema,	118.000,00	0,04	0,00		118.000,00	0,04
A1SA5SH10PH10	F02	Kurum Çi Araçların Periyodik Bakımı	828.000,00	0,30	0,00		828.000,00	0,30
A1SA5SH01PH01	F03	Hizmet Araçların Yakıt Temini	9.000.000,00	3,15	0,00		9.000.000,00	3,15
A4SA6SH01PH01	F15	Tıp Merkezinde Laboratuvar/Muayene/Tedavi Hizmetinin Verilmesi	4.135.810,00	1,47	0,00		4.135.810,00	1,47
A1SA5SH03PH03	F26	Enerji Verimliliği, İklim Değişikliği, Çevre Kirliliği ve Atık Yönetimi Konularında Bilinçlendirme	365.000,00	0,13	0,00		365.000,00	0,13
A4SA6SH01PH01	F24	Sahipli Hayvanlar ile İlgili Talep ve İhtiyaşların Değerlendirilmesi	0,00	0,00	0,00		0,00	0,00
A4SA6SH01PH01	F22	Sahipsiz Hayvanlar için Yuvaların Kurulması	60.000,00	0,02	0,00		60.000,00	0,02
A4SA5SH03PH03	F02	Hayvan Sevgisini Artırmaya Yönelik Projenin Geliştirilmesi ve Uygulanması	20.000,00	0,01	0,00		20.000,00	0,01
A4SA6SH01PH01	F20	Kurbanlık Hayvanların Sağlık Belgelerinin Kontrol Edilmesi	0,00	0,00	0,00		0,00	0,00
A4SA5SH03PH03	F03	Kurbanlık ve Adaklık Hayvanlar Rehberi, Kent Zararlılarıyla Mücadele, Sahipli ve Sokak Hayvanları	0,00	0,00	0,00		0,00	0,00
A4SA5SH03PH03	F04	5199 sayılı Yasa Kapsamında Yerel Hayvan Koruma Görevlisi ve Hayvan Sahipleri için Etkinlik	60.000,00	0,02	0,00		60.000,00	0,02

dare Adı		Tüm Müdürlükler						
Performans Hedefleri	Faaliyet		BÜTÇE Ç		BÜTÇE DI I		TOPLAM	
			TL	PAY (%)	TL	PAY (%)	TL	PAY (%)
A4SA6SH01PH01	F31	Sahipsiz Hayvanların Su ihtiyacını Kar ılamak Amacıyla Otomatik Su stasyonları Kurulması	50.000,00	0,02	0,00		50.000,00	0,02
A7SA4SH02PH02	F04	E- mza ve Mobil mza Uygulamalarının Alımı/Yaygınla tırılması	28.083,00	0,01	0,00		28.083,00	0,01
A7SA4SH05PH05	F08	Mevcut Yazılımların Bakımı ve Sürüm Yükseltimi	2.632.332,00	0,94	0,00		2.632.332,00	0,94
A7SA4SH04PH04	F02	Sistem Ürünlerinin Periyodik Bakımı	1.473.415,00	0,53	0,00		1.473.415,00	0,53
A7SA4SH05PH05	F02	ISO 27001 Bilgi Güvenli i Yönetim Sistemi Sertifikasının Süreklili inin Sa lanması	41.750,00	0,02	0,00		41.750,00	0,02
A7SA4SH01PH01	F02	Bili im Yetkinliklerini Artırmaya Yönelik Danı manlık ve E itim Hizmet Alımı ve Katılım	25.000,00	0,01	0,00		25.000,00	0,01
A4SA6SH01PH01	F20	İçimizde Bulunan Kamu Kurulu larının Dezenfeksiyonu ile Vektör (Sivrisinek,Kene,Pire,Fare,	1.056.500,00	0,38	0,00		1.056.500,00	0,38
A2SA4SH05PH05	F01	Müdürlük Sorumluluk Alanındaki Taleplerin Kar ılanması	0,00	0,00	0,00		0,00	0,00
A6SA3SH01PH01	F05	Asansör,Yürüten Merdiven ve Yürüten Bantların Periyodik Kontrolleri ve Gerekli Yaptırımların	0,00	0,00	0,00		0,00	0,00
A7SA1SH01PH01	F11	Organizasyon ve Etkinliklerin Düzenlenmesi-Bütçe	3.325.000,00	1,19	0,00		3.325.000,00	1,19
A1SA5SH01PH01	F02	Hizmet Araçların Temini	0,00	0,00	0,00		0,00	0,00
A7SA4SH05PH05	F03	BT Hizmet Katalo u Do rultusunda Verilen Hizmet Süre ve Seviyelerini Belirlenmesi	0,00	0,00	0,00		0,00	0,00
A1SA5SH03PH03	F01	Trafik Parkının Kurulması ve E itimlerin Verilmesi	0,00	0,00	0,00		0,00	0,00
A5SA1SH02PH02	F18	Ata ehir İçe Sınırlarında kamet Eden Engellilerin Sosyal Hayata Katılımını Sa lamak için Sosyal	0,00	0,00	0,00		0,00	0,00
A2SA5SH02PH02	F03	MAKS Projesi Entegrasyonun Gerçekle mesi	0,00	0,00	0,00		0,00	0,00
A5SA1SH02PH02	F03	Kadınların Sosyo-Ekonomik Hayata Katılımını Desteklemek için Mesleki E itim Kursları ve Hobi Kursları	45.000,00	0,02	0,00		45.000,00	0,02
A5SA1SH02PH02	F07	İstanbul Kalkınma Ajansı Hibe ve Fon Programlarından Faydalanmak için Proje Yazılımı Konusunda	90.000,00	0,03	0,00		90.000,00	0,03
A5SA1SH02PH02	F16	65 Ya Üzeri Ki i ve Engelliler için Kahvaltı,Gezi,Evlerde Ziyaret vb. Organizasyonlar Yapmak	560.000,00	0,20	0,00		560.000,00	0,20
A1SA5SH03PH03	F27	BB lan,Reklam ve Tanıtım Yönetmeli i Do rultusunda Bilinçlendirme Yapılması	0,00	0,00	0,00		0,00	0,00
A1SA5SH07PH01	F15	Geri Dönü ebilen Atıklarının (Ambalaj Atıkları,Bitkisel Atık Ya lar,Cam Ambalaj Atıkları,	0,00	0,00	0,00		0,00	0,00

dare Adı		Tüm Müdürlükler						
Performans Hedefleri	Faaliyet		BÜTÇE Ç		BÜTÇE DI I		TOPLAM	
			TL	PAY (%)	TL	PAY (%)	TL	PAY (%)
A1SA5SH07PH07	F10	Hava Kirlili ğ ve Koku ğ kayetlerinin De erlendirilmesine Yönelik Denetimlerin Gerçekle tirilmesi	0,00	0,00	0,00		0,00	0,00
A1SA5SH07PH07	F14	HORECA Kapsamında Cam Ambalaj Atıklarının Yönetime li kin Denetim ve zleme Faaliyetleri Yapılması	0,00	0,00	0,00		0,00	0,00
A5SA1SH02PH02	F25	Gıda ve Endüstriyel Ürünlerin Analiz Hizmetini Almak	1.000,00	0,00	0,00		1.000,00	0,00
A3SA2SH02PH02	F01	Özel Gün/Hafta Etkinliklerinin Gerçekle tirilmesi	1.400.000,00	0,50	0,00		1.400.000,00	0,50
A3SA2SH02PH02	F06	Kültür Kenti Kimli inin Olu masını Sa lamak Amacıyla Sanatsal,Kültürel ve Sosyal Etkinliklerin	8.700.000,00	3,05	0,00		8.700.000,00	3,05
A6SA5SH08PH08	F01	Yapıların Ruhsat ve Eklerine Uygun Yapılmasını Sa lanması ve Yapı kullanma izin Belgesi Verilmesi	0,00	0,00	0,00		0,00	0,00
A7SA4SH05PH05	F01	Kurum Müdürlüklerinin Yazılım/Donanım Taleplerinin Kar ılanması	2.002.000,00	0,72	0,00		2.002.000,00	0,72
A4SA6SH01PH01	F03	Evde Sa lık ve Sosyal Destek Hizmetinin Verilmesi	0,00	0,00	0,00		0,00	0,00
A1SA5SH06PH06	F08	Parkların Yeniden Projelendirilmesi ve Uygulamalarının Tamamlanması	1.660.000,00	0,60	0,00		1.660.000,00	0,60
A1SA5SH06PH06	F11	Ye il Alan Gereksinimi Olan Mahallelerde Üretim Fırsatlarının Ara tılması	0,00	0,00	0,00		0,00	0,00
A4SA6SH01PH01	F16	Görüntüleme Merkezinde Muayene/Görüntüleme/Te his ve Tedavi Hizmetinin Verilmesi	71.000,00	0,03	0,00		71.000,00	0,03
A5SA1SH02PH02	F01	Muhtarlara Aylık Toplantı Yapımı	25.000,00	0,01	0,00		25.000,00	0,01
A4SA6SH01PH01	F08	Sa lık Merkezine Ba vuranların Kemik Yo unlu u Ölçümünün Yapılması	0,00	0,00	0,00		0,00	0,00
A4SA6SH01PH01	F34	Sahipsiz Hayvanların Kısırla tılması,Hasta ve Yaralıların Tedavisi,A ı, aretleme,Operasyon,	645.000,00	0,23	0,00		645.000,00	0,23
A7SA5SH03PH03	F02	Atık Toplama Araçlarıyla/Süpürme/Yıkama Yoluyla Temizlik Hizmetinin Sa lanması	63.240.000,00	18,61	0,00		63.240.000,00	18,61
A1SA5SH08PH08	F01	Yatay Trafik aretmelerinin Tamamlanması	0,00	0,00	0,00		0,00	0,00
A5SA1SH02PH02	F19	Ata ehir lçe Sınırlarında Ya an Ya lı ve Engelli Bireyler için Evde Kuaförlül Hizmeti Sunmak ve Hizmet	50.000,00	0,02	0,00		50.000,00	0,02
A5SA1SH02PH02	F02	Sosyo-Kültürel ve E itim Faaliyetleri Sunmak / Yeni Ataevi Açmak	100.000,00	0,04	0,00		100.000,00	0,04
A5SA1SH02PH02	F04	Aile ç i leti im,Çocuk Geli imi,Kadın E itim Seminerleri Hizmeti Almak	36.000,00	0,01	0,00		36.000,00	0,01
A2SA5SH02PH02	F04	01.Yeni Çamlıca ,Mevlana ve Mimar Sinan Mahallesi'ndeki Plan Çalı masının Çözümlemesi	150.000,00	0,05	0,00		150.000,00	0,05

dare Adı		Tüm Müdürlükler						
Performans Hedefleri	Faaliyet		BÜTÇE Ç		BÜTÇE DI I		TOPLAM	
			TL	PAY (%)	TL	PAY (%)	TL	PAY (%)
A2SA5SH02PH02	F05	02.Yeni Çamlıca,Mevlana ve Mimar Sinan Mahallesi'ndeki Mülkiyet Sorunun Çözülmesi	400.000,00	0,14	0,00		400.000,00	0,14
A5SA1SH02PH02	F17	Ata ehir İlçe Sınırlarında kamet Eden Engelli Vatanda lar ve Sivil Toplum Kurulu larıyla birli i ile	200.000,00	0,07	0,00		200.000,00	0,07
A2SA5SH02PH02	F01	mar Planının Üretilmesi	120.000,00	0,04	0,00		120.000,00	0,04
A2SA5SH05PH05	F01	Gecekondu Hak Sahiplerinin Tasfiye lemlerine Devam Edilmesi.	0,00	0,00	0,00		0,00	0,00
A2SA4SH05PH05	F03	Müdürlük Sorumluluk Alanındaki Taleplerin Kar ılanması	0,00	0,00	0,00		0,00	0,00
A2SA5SH02PH02	F05	Ça da ehircilik Gereklerine Uygun Tasarım Projeleri Hazırlamak	100.000,00	0,04	0,00		100.000,00	0,04
A2SA4SH05PH05	F02	Müdürlük Sorumluluk Alanındaki Taleplerin Kar ılanması	0,00	0,00	0,00		0,00	0,00
A7SA5SH03PH03	F01	Atık Toplamada Kullanılacak Yeraltı Konteynerlarının Temini ve Uygulanması	1.128.000,00	0,41	0,00		1.128.000,00	0,41
A6SA3SH01PH07	F06	"Kontrol Terazisi" Uygulanması	3.000,00	0,00	0,00		3.000,00	0,00
A2SA2SH02PH02	F04	Küçükbakkalköy Spor Kompleksi Yapımı	0,00	0,00	0,00		0,00	0,00
A6SA3SH01PH01	F07	İlçe Sakinlerinin İkiyet ve Taleplerinin De erlendirilmesi	0,00	0,00	0,00		0,00	0,00
A6SA5SH03PH03	F01	Görüntü Kirlili i Denetimi Yapmak	0,00	0,00	0,00		0,00	0,00
A7SA1SH01PH01	F02	"Sorun De il,Çözüm Üretiyoruz" Sloganıyla Yola Çıkarak Zabıta Çözüm Ekibi Olu turmak	0,00	0,00	0,00		0,00	0,00
A6SA3SH01PH01	F10	Altyapı Unsurlarının (Mobil Tuvalet,vb.) Konumlandırılması	240.000,00	0,09	0,00		240.000,00	0,09
A6SA4SH01PH01	F01	Spor Faaliyetinde Bulunmak	47.000,00	0,02	0,00		47.000,00	0,02
A7SA1SH01PH01	F08	Bro ür,El Kitapçı ı,Bilboard,Afi ,Pankart,Görm e Engelli Vatanda lar için Kabartma	5.853.000,00	2,07	0,00		5.853.000,00	2,07
A7SA4SH06PH06	F02	Müdürlü ümüz Tarafından İlçenin Sorunlarını Ele Alan,Belediye Ba kanımız,Ba kan Yardımcılarımız	0,00	0,00	0,00		0,00	0,00
A7SA1SH01PH01	F01	Kültür ve Sosyal ler Müdürlü ü Bünyesindeki Meslek Edindirme Kurslarına ihtiyaç Do rultusunda	0,00	0,00	0,00		0,00	0,00
A5SA1SH02PH02	F21	Tedavi ve Sa ılık Malzemesi Alımı Yapmak	20.000,00	0,01	0,00		20.000,00	0,01
A5SA1SH02PH02	F09	Ata ehir İlçe Sınırlarındaki Okullardaki Ö rencilere Psiko-Sosyal Destek Seminerleri Düzenlemek,	20.000,00	0,01	0,00		20.000,00	0,01

dare Adı		Tüm Müdürlükler						
Performans Hedefleri	Faaliyet		BÜTÇE Ç		BÜTÇE DI I		TOPLAM	
			TL	PAY (%)	TL	PAY (%)	TL	PAY (%)
A3SA2SH02PH02	F07	İçerimizde Spor Kültürünün Gelişmesini ve Yaygınlaşmasını Sağlamak	2.250.000,00	0,81	0,00		2.250.000,00	0,81
A7SA4SH05PH05	F04	BT Hizmet Kataloğunun Hazırlanması	0,00	0,00	0,00		0,00	0,00
A6SA3SH01PH01	F04	Ruhsatlı Yerlerinin Denetlenmesi	0,00	0,00	0,00		0,00	0,00
A7SA1SH01PH01	F06	İçerimizde Bir Caddenin Trafik Kapatılarak Açarken; Nispetiye Park vb. Hizmet Alanlarının	0,00	0,00	0,00		0,00	0,00
A1SA5SH07PH07	F12	BB Reklam, İlan ve Tanıtım Yönetmeliği Doğrultusunda İlan Reklam Tanıtım Elemanları	0,00	0,00	0,00		0,00	0,00
A5SA1SH02PH02	F13	Kadınların Okul Çağrısındaki Çocuklarına Eğitim Destek Sağlamak	37.500,00	0,01	0,00		37.500,00	0,01
A4SA6SH01PH01	F19	Yeni Hayat Gençlik Merkezinde Bağımlılıkla Mücadelede Önleme/Koruma ve Rehabilitasyon	0,00	0,00	0,00		0,00	0,00
A1SA5SH10PH10	F01	Su Sondaj Kuyularının Açılması/Temizlenmesi	65.000,00	0,02	0,00		65.000,00	0,02
A5SA1SH02PH02	F15	Kadınların Rehabilitasyonu için El Sanatları ve Hobi Kursları Düzenlemek ve Malzeme Temin	10.000,00	0,00	0,00		10.000,00	0,00
A4SA6SH01PH01	F10	Psikolojik Destek Verilmesi	0,00	0,00	0,00		0,00	0,00
A4SA6SH01PH09	F13	İhtiyaç Sahibi Olduğu Tespit Edilen Ailelerin Çocuklarının Sünnet Edilmesi	106.200,00	0,04	0,00		106.200,00	0,04
A7SA4SH02PH02	F06	Elektronik Belge ve Arşiv Yönetiminin Alınması/Yaygınlaştırılması	0,00	0,00	0,00		0,00	0,00
A2SA5SH08PH08	F02	Yer/Alan/Bina Tahsisi ve Kiralanması	5.600.000,00	1,98	0,00		5.600.000,00	1,98
A4SA6SH01PH01	F14	Evde Sağlık ve Sosyal Destek Hizmetinin Verilmesi	0,00	0,00	0,00		0,00	0,00
A4SA6SH01PH01	F18	Yeni Hayat Gençlik Merkezinde Bağımlılıkla Mücadelede Önleme/Koruma ve Rehabilitasyon	0,00	0,00	0,00		0,00	0,00
A7SA1SH01PH01	F07	İnternet Reklamlarının Verilmesi ve Sosyal Medya Kampanyalarının Düzenlenmesi	840.000,00	0,30	0,00		840.000,00	0,30
A1SA5SH03PH03	F09	Çevresel Altyapı Hizmetlerinin Planlanması, Projelendirilmesi, Uygulanması ve İzlenimine İlişkin	0,00	0,00	0,00		0,00	0,00
A2SA5SH02PH02	F02	MAKS Projesi Entegrasyonu Ön Hazırlıklarının Gerçekleştirilmesi	0,00	0,00	0,00		0,00	0,00
A2SA5SH08PH08	F01	Kamulaştırma.	13.170.000,00	4,54	0,00		13.170.000,00	4,54
A7SA4SH06PH06	F01	Ataşehir Belediyesi'nin Projelerini ve Proje Anlatan 2 adet Tanıtım Filmi Yapmak	100.000,00	0,04	0,00		100.000,00	0,04

dare Adı		Tüm Müdürlükler						
Performans Hedefleri	Faaliyet		BÜTÇE Ç		BÜTÇE DI I		TOPLAM	
			TL	PAY (%)	TL	PAY (%)	TL	PAY (%)
A7SA4SH06PH06	F03	Ata ehir İçesinde kamet Eden, siz Genç Nüfusa Yönelik , stihdam Merkezi Bünyesinde Mesleki ve	20.000,00	0,01	0,00		20.000,00	0,01
A7SA4SH01PH01	F02	Kurum ç i ve Kurum Dı ı E itim Çalı maları	0,00	0,00	0,00		0,00	0,00
A2SA2SH01PH01	F08	çerenköy Merkez Camii Sokakta Kültür Merkezi Yapımı	500.000,00	0,18	0,00		500.000,00	0,18
A2SA5SH05PH05	F03	Muhtelif Sokaklarda Asfalt Kaplama Yapımı ile Bakım ve Onarımlar	30.000.000,00	9,78	0,00		30.000.000,00	9,78
A2SA2SH02PH02	F01	Buz Pisti ve Spor Kompleksi Yapımı	1.500.000,00	0,54	0,00		1.500.000,00	0,54
A2SA2SH01PH01	F06	Muhtelif Mahallelerde Gençlik Merkezi Yapımı	0,00	0,00	0,00		0,00	0,00
A2SA2SH01PH01	F11	Atapark Opera Sarayı,Zübeyde Hanım Evlendirme Kompleksi Yapımı	0,00	0,00	0,00		0,00	0,00
A2SA2SH01PH01	F01	Atapark'ın Yapımı	0,00	0,00	0,00		0,00	0,00
A2SA5SH09PH09	F03	Sa ılık Tesisi -Ferhatpa a Tıp Merkezi Tamamlanması	0,00	0,00	0,00		0,00	0,00
A2SA5SH09PH09	F04	Sa ılık Tesisi -Örnek Mahallesi Yapımı	0,00	0,00	0,00		0,00	0,00
A2SA5SH05PH05	F12	Ya mursuyu Kanalı Yapımı	2.300.000,00	0,82	0,00		2.300.000,00	0,82
A2SA5SH05PH05	F11	Atatürk Mahallesi Sokak Düzenlemeleri Uygulaması	4.000.000,00	1,43	0,00		4.000.000,00	1,43
A2SA2SH01PH01	F10	Belediye Hizmet Merkezi Binası Yapımı	0,00	0,00	0,00		0,00	0,00
A2SA5SH04PH04	F04	Arama - Kurtarma Ekiplerinin Olu turulması	290.000,00	0,10	0,00		290.000,00	0,10
A2SA5SH05PH05	F07	Muhtelif Sokaklarda Bordür Tretuvar +Ta Kaplama Yapımı ile Bakım ve Onarımlar	2.300.000,00	0,82	0,00		2.300.000,00	0,82
A2SA5SH05PH05	F05	Betonarme stinad Duvarı Yapımı	2.000.000,00	0,72	0,00		2.000.000,00	0,72
A2SA2SH01PH01	F02	Ata ehir Kültür Merkezinin Yapımı	0,00	0,00	0,00		0,00	0,00
A2SA5SH10PH10	F01	Fen leri Müdürlü ü+Ula ım Müdürlü ü Garaj Yapımı	1.500.000,00	0,54	0,00		1.500.000,00	0,54
A2SA5SH05PH05	F04	Muhtelif Mahallelerde Sokak Aydınlatmaları Yapımı	1.400.000,00	0,50	0,00		1.400.000,00	0,50
A7SA2SH02PH02	F01	Ata ehir'de Vatanda larımızın Kayna masını Sa lamak Amacı ile Aktiveteler Düzenlenmek	200.000,00	0,07	0,00		200.000,00	0,07

dare Adı		Tüm Müdürlükler						
Performans Hedefleri	Faaliyet		BÜTÇE Ç		BÜTÇE DI I		TOPLAM	
			TL	PAY (%)	TL	PAY (%)	TL	PAY (%)
A7SA4SH03PH03	F03	Personel için Sosyal Kulüplerin Kurulması	25.000,00	0,01	0,00		25.000,00	0,01
A7SA1SH01PH01	F05	Basın Yayın Halkla İlişkiler Müdürlüğü Personelinin İstihdamı; Görme	0,00	0,00	0,00		0,00	0,00
A7SA1SH01PH01	F10	Bakanlık Atamaları Dinliyor Projesi Kapsamında Belediye Çalışmalarının Kamuoyundaki Etkilerini Ölçmek ,	860.000,00	0,31	0,00		860.000,00	0,31
A2SA5SH05PH05	F02	Kamu Kurum ve Kuruluşları Hizmet Binalarına Bakım ve Onarım İşleri	2.300.000,00	0,82	0,00		2.300.000,00	0,82
A2SA5SH09PH09	F01	Ferhatpaşa Atık Merkezi	1.250.000,00	0,45	0,00		1.250.000,00	0,45
A2SA2SH01PH01	F09	Çerçenköy Kapalı Pazar Alanı Yapımı	11.596.000,00	4,02	0,00		11.596.000,00	4,02
A7SA4SH03PH03	F05	Dönemsel Karne Toplantılarının Gerçekleştirilmesi ve Raporlanması	0,00	0,00	0,00		0,00	0,00
A7SA4SH01PH01	F03	Hedef Odaklı Bütçe Geliştirme Toplantılarının Gerçekleştirilmesi	0,00	0,00	0,00		0,00	0,00
A7SA4SH03PH03	F02	Çocuk Kontrol Sistemi Etkinliklerinin Verilmesi	0,00	0,00	0,00		0,00	0,00
A7SA4SH05PH05	F06	Bilgi Teknolojilerine Ait Cihazların Sarf Malzemelerinin Satın Alınması	739.500,00	0,27	0,00		739.500,00	0,27
A7SA4SH02PH02	F02	Mobil Belediyecilik Uygulamalarının Alınımı/Yaygınlaştırılması	180.000,00	0,07	0,00		180.000,00	0,07
A5SA1SH02PH02	F06	Özel Engelli Alt Sınıfların Fiziksel Koşulları ve Sınıf Donanımına Destek Sunmak	0,00	0,00	0,00		0,00	0,00
A7SA4SH03PH03	F03	Çocuk Kontrol Sisteminin Kurum Rehberi Dokümanında Güncellenmesi	0,00	0,00	0,00		0,00	0,00
A5SA1SH02PH02	F10	Bebek Bezi Almak	218.000,00	0,08	0,00		218.000,00	0,08
A5SA1SH02PH02	F11	Hasta Bezi Almak	200.000,00	0,07	0,00		200.000,00	0,07
A5SA1SH02PH02	F14	Ekmek Almak	600.000,00	0,22	0,00		600.000,00	0,22
A5SA1SH02PH02	F23	Yiyecek Yardımı Yapmak	10.480.000,00	3,65	0,00		10.480.000,00	3,65
A1SA5SH07PH07	F01	Geri Dönüşüm Ekipman Temini	280.000,00	0,10	0,00		280.000,00	0,10
A5SA1SH02PH02	F17	Anne-Bebek Çantası Dağıtımını Yapmak	88.500,00	0,03	0,00		88.500,00	0,03
A5SA1SH02PH02	F22	Yiyecek Yardımı Yapmak (Su,Ayran,Meyve Suyu,Süt)	1.840.000,00	0,66	0,00		1.840.000,00	0,66

dare Adı		Tüm Müdürlükler						
Performans Hedefleri	Faaliyet		BÜTÇE Ç		BÜTÇE DI I		TOPLAM	
			TL	PAY (%)	TL	PAY (%)	TL	PAY (%)
A5SA1SH02PH02	F26	İçe Sınırları çerisinde kamet Eden,Sosyo-Ekonomik Açından Dezavantajlı Durumda Olan	0,00	0,00	0,00		0,00	0,00
A5SA1SH02PH02	F13	E itim Materyali Almak	28.500,00	0,01	0,00		28.500,00	0,01
A5SA1SH02PH02	F05	Ataevlerinde Ortaö retim Ö rencilerine Ders Deste i Sa lamak.Ders Deste i	242.600,00	0,09	0,00		242.600,00	0,09
A5SA1SH02PH02	F12	Özel Günlerde Moral ve Motivasyon Etkinlikleri Organize Etmek	10.000,00	0,00	0,00		10.000,00	0,00
A7SA4SH01PH01	F01	Kurum ç i ve Kurum Dı ı E itim Çalı maları	300.000,00	0,11	0,00		300.000,00	0,11
A7SA5SH06PH06	F03	Temizlik Hizmetlerinin Verilmesi ve Sonuçlarının Ölçümlemesi	0,00	0,00	0,00		0,00	0,00
A3SA2SH01PH01	F05	Sanat Eseri Yapımı	250.000,00	0,09	0,00		250.000,00	0,09
A7SA4SH01PH01	F02	Çeyrek Dönemlerde Müdürlük Bazlı Bütçe Raporlarının Hazırlanması ve leti iinin Kurulması	0,00	0,00	0,00		0,00	0,00
A3SA2SH01PH01	F07	Bireylerin Yetenek ve Becerilerini Geli tirebilmelerine Olanak Sa layan E itimleri Sunmak	50.000,00	0,02	0,00		50.000,00	0,02
A3SA2SH01PH01	F02	İçemizdeki E itim Kurumları,Üniversiteler ve SKT'lar ile Ortak Projelerin Geli tirmesi	300.000,00	0,11	0,00		300.000,00	0,11
A3SA2SH01PH01	F06	Kültürel Alan Yapımı	9.450.000,00	3,30	0,00		9.450.000,00	3,30
A5SA1SH02PH02	F01	Sosyal Hizmet Merkezlerindeki Kurslara Katılan Kadınların El Eme i Ürünlerini Satıp Gelir Temin	168.000,00	0,06	0,00		168.000,00	0,06
A5SA1SH02PH02	F11	Kıyafet,Hijyenik Malzeme,Çocuk Bezi Almak	85.000,00	0,03	0,00		85.000,00	0,03
A6SA5SH04PH04	F01	Teknik Ekiplere Sahada n ai Faaliyet Kontrollerini Düzenli Olarak Yaptırmak ve Kaçak Yapılamayı	2.500.000,00	0,90	0,00		2.500.000,00	0,90
A5SA1SH02PH02	F08	3 Aylık Anne-Çocuk Dergisi Yayımlamak	0,00	0,00	0,00		0,00	0,00
A6SA3SH01PH01	F01	Ruhsatlı yeri Portföyünün Olu turulması Projesi	0,00	0,00	0,00		0,00	0,00
A5SA1SH02PH02	F10	2(iki) Psikolog için Ayda 2 kez Danı manlık Hizmeti Almak	20.000,00	0,01	0,00		20.000,00	0,01
A6SA3SH01PH01	F02	Ruhsatsız yeri Portföyünün Olu turulması Projesi	0,00	0,00	0,00		0,00	0,00
A6SA5SH08PH08	F02	Talep Edilmesi Halinde Ruhsat Gerektirmeyen Estetik ve Sıhhi yile tirme Gerektiren Uygulamaları	0,00	0,00	0,00		0,00	0,00
A5SA1SH02PH02	F14	İlaç ve Tedavi Giderlerini Sa lamak	5.500,00	0,00	0,00		5.500,00	0,00

dare Adı		Tüm Müdürlükler						
Performans Hedefleri	Faaliyet		BÜTÇE Ç		BÜTÇE DI I		TOPLAM	
			TL	PAY (%)	TL	PAY (%)	TL	PAY (%)
A1SA5SH01PH01	F01	Hizmet Araç Taleplerinin Kar ılanması	20.300.000,00	6,84	0,00		20.300.000,00	6,84
A4SA6SH01PH01	F06	Hasta Konuk Evinde Konaklama Hizmetinin Verilmesi	0,00	0,00	0,00		0,00	0,00
A1SA5SH06PH06	F01	Bahçe Malzeme Temini	65.000,00	0,02	0,00		65.000,00	0,02
A1SA5SH06PH06	F02	A aç Budama /Kesimlerinin Yapılması	0,00	0,00	0,00		0,00	0,00
A4SA6SH01PH01	F17	Yeni Hayat Gençlik Merkezinde Ba ımlılıkla Mücadelede Önleme/Koruma ve Rehabilitasyon	113.000,00	0,04	0,00		113.000,00	0,04
A1SA5SH06PH06	F06	Peyzaj Düzenlemelerinin Yapılması	767.000,00	0,28	0,00		767.000,00	0,28
A1SA5SH06PH06	F07	Peyzaj Düzenlemesine Yönelik Çiçek Alımı	540.000,00	0,19	0,00		540.000,00	0,19
A1SA5SH06PH06	F05	Park Donatıları Uygulaması	353.200,00	0,13	0,00		353.200,00	0,13
A1SA5SH06PH06	F10	Ye il Alan Projelerinin Gerçekle tirilmesi	1.223.400,00	0,44	0,00		1.223.400,00	0,44
A1SA5SH06PH06	F03	Parkların Bakımı	18.485.000,00	6,26	0,00		18.485.000,00	6,26
A1SA5SH06PH06	F04	A aç Hastalık ve Zararlılarıyla Mücadele	150.000,00	0,05	0,00		150.000,00	0,05
A4SA6SH01PH01	F12	Sıhhlı,Garısıhhlı,Umuma Açık stiraht ve E lence Yerlerinin Denetlenmesi	0,00	0,00	0,00		0,00	0,00
A4SA6SH01PH01	F05	Gündüz Bakımevi Hizmetinin Verilmesi	585.000,00	0,21	0,00		585.000,00	0,21
A4SA6SH01PH01	F11	Semt Poliklini inde Te his /Tedavi Hizmetinin Verilmesi	138.986,00	0,05	0,00		138.986,00	0,05
A4SA6SH01PH09	F02	Evde Sa lık ve Sosyal Destek Hizmetinin Verilmesi	3.800.000,00	1,35	0,00		3.800.000,00	1,35
A2SA5SH03PH03	F03	Esatpa a Mahallesi Dere Üstünün Kapatılarak Yarı Kapalı Pazar Alanı Yapılması	0,00	0,00	0,00		0,00	0,00
A4SA6SH01PH01	F07	Yatalak Hastalara Hasta Nakil Hizmetinin Sunulması	15.000,00	0,01	0,00		15.000,00	0,01
A7SA4SH02PH02	F03	E-Belediye Uygulamalarının Alımı/Yaygınla tırılması	0,00	0,00	0,00		0,00	0,00
A2SA5SH03PH03	F02	Örnek Mahallesi YarıKapalı Pazar Alanının Yapımı	3.370.000,00	1,20	0,00		3.370.000,00	1,20
A1SA5SH03PH03	F25	Hava Kalitesinin zlenmesi ve Modellemesi Konularında Çalı malar Yapılması	461.000,00	0,17	0,00		461.000,00	0,17

dare Adı		Tüm Müdürlükler						
Performans Hedefleri	Faaliyet		BÜTÇE Ç		BÜTÇE DI I		TOPLAM	
			TL	PAY (%)	TL	PAY (%)	TL	PAY (%)
A1SA5SH03PH03	F08	Çevre Haftası Kapsamında Yarı ma ve Etkinliklerin Gerçekle tirilmesi	350.000,00	0,13	0,00		350.000,00	0,13
Performans Hedefleri Maliyetleri Toplamı			273.340.776,00	98,68	0,00	100	273.340.776,00	98,68
Genel Yönetim Giderleri			270.199.224,00	97,54	0,00	100	270.199.224,00	97,54
Di er darelere Transfer Edilecek Kaynaklar Toplamı			6.460.000,00	2,33	0,00	100	6.460.000,00	2,33
Genel Toplam			550.000.000,00	100	0,00	100	550.000.000,00	100

TOPLAM KAYNAK İHTİYACI TABLOSU

T.C.
ATA EHR BELEDYESİ BAŞKANLIĞI
Toplam Kaynak İhtiyacı Tablosu

dare Adı	ATA EHR BELEDYESİ BAŞKANLIĞI
----------	------------------------------

Bütçe Kaynak İhtiyacı	Ekonomik Kod	Faaliyet Toplamı	Genel Yönetim Giderleri Toplamı	Diğer daireler Transfer Edilecek Kaynaklar Toplamı	Genel Toplam	
	01	Personel Giderleri	0,00	65.832.147,00	0,00	65.832.147,00
	02	SGK Devlet Primi Giderleri	0,00	10.968.302,00	0,00	10.968.302,00
	03	Mal ve Hizmet Alım Giderleri	198.514.210,00	149.598.775,00	0,00	348.112.985,00
	04	Faiz Giderleri	0,00	8.500.000,00	0,00	8.500.000,00
	05	Cari Transferler	0,00	0,00	6.460.000,00	6.460.000,00
	06	Sermaye Giderleri	74.826.566,00	7.300.000,00	0,00	82.126.566,00
	07	Sermaye Transferleri	0,00	0,00	0,00	0,00
	08	Borç Verme	0,00	0,00	0,00	0,00
	09	Yedek Ödenek	0,00	28.000.000,00	0,00	28.000.000,00
Toplam Bütçe Kaynak İhtiyacı		273.340.776,00	270.199.224,00	6.460.000,00	550.000.000,00	

FALİYETLERDEN SORUMLU
HARCAMA BİRİMLERİNE
İLİŞKİN TABLO

dare Adı ATAŞEHİR BELEDİYESİ BAĞKANLIĞI

1	PH02 - ODAK GRUPLARA YÖNELİK KÜLTÜREL-SOSYAL ETKİNLİKLER GERÇEKLEŞTİRMEK	F01 - Ataşehir'de Vatandaşlarımızın Kaynaşmasını Sağlamak Amacı ile Aktiviteler Düzenlenmek	Basın Yayın ve Halkla İlişkiler Müdürlüğü
2	PH01 - PAYDAŞLARLA İLETİŞİM VE BİRLİKLENDİRMEK	F01 - Kültür ve Sosyal İşler Müdürlüğü bünyesindeki Meslek Edindirme Kurslarına ihtiyaç doğrultusunda yönlendirmek. İstihdam Merkezi bünyesindeki Mesleki	Basın Yayın ve Halkla İlişkiler Müdürlüğü
3	PH06 - PAYDAŞLARLA İLETİŞİM VE BİRLİKLENDİRMEK	F01 - Ataşehir Belediyesi'nin faaliyetlerini ve Projelerini anlatan 2 adet Tanıtım Filmi Yapmak	Basın Yayın ve Halkla İlişkiler Müdürlüğü
4	PH06 - PAYDAŞLARLA İLETİŞİM VE BİRLİKLENDİRMEK	F02 - Müdürlüğümüz tarafından ilçenin sorunlarını ele alan, Belediye Başkanımız, Başkan Yardımcılarımız ve Müdürlerimizin katılacağı Mahalle Toplantıları düzenlemek, Kokteyl ve Organizasyonlar düzenlemek	Basın Yayın ve Halkla İlişkiler Müdürlüğü
5	PH03 - KURUM ÇEŞİTLİLİĞİNİN ENTEGRASYONU GÜÇLENDİRMEK	F03 - Personel için Sosyal Kulüplerin Kurulması	Basın Yayın ve Halkla İlişkiler Müdürlüğü
6	PH06 - PAYDAŞLARLA İLETİŞİM VE BİRLİKLENDİRMEK	F03 - Ataşehir ilçesinde kamet eden, sız genç nüfusa yönelik, istihdam Merkezi bünyesinde Mesleki ve Kişisel Eğitimler düzenlemek	Basın Yayın ve Halkla İlişkiler Müdürlüğü
7	PH01 - PAYDAŞLARLA İLETİŞİM VE BİRLİKLENDİRMEK	F05 - Basın Yayın Halkla İlişkiler Müdürlüğü Personelinin İletişim Dilini Edinimi Almasını Sağlamak; Görme Engelli Vatandaşlarımız için Kabartma Harflili Broşürler yayınlamak; Belediyemiz ile ilgili Tanıtıcı Videolarda İletişim Diline	Basın Yayın ve Halkla İlişkiler Müdürlüğü
8	PH01 - PAYDAŞLARLA İLETİŞİM VE BİRLİKLENDİRMEK	F06 - İlçemizde Bir Caddeyi Trafik Kapatıp ya da Açarken; İnşaat Ettiğimiz Park vb. Hizmet Alanlarının isimlerini Kamuoyu Araştırmaları Yaparak, Vatandaşlarımızla Birlikte Belirlemek ve Hizmet Alanlarına Yönelik	Basın Yayın ve Halkla İlişkiler Müdürlüğü
9	PH01 - PAYDAŞLARLA İLETİŞİM VE BİRLİKLENDİRMEK	F07 - İnternet Reklamlarının Verilmesi ve Sosyal Medya Kampanyalarının Düzenlenmesi	Basın Yayın ve Halkla İlişkiler Müdürlüğü
10	PH01 - PAYDAŞLARLA İLETİŞİM VE BİRLİKLENDİRMEK	F08 - Broşür, El Kitabı, Bilboard, Afiş, Pankart, Görme Engelli Vatandaşlarımız için Kabartma Broşür, Konu ile ilgili Vatandaşlarımız için Tanıtıcı Videolarda İletişim Dilini ile Anlatım Yeri Vermek	Basın Yayın ve Halkla İlişkiler Müdürlüğü

11	PH01 - PAYDA LARLA LET M VE B RL N GÜÇLEND RMEK	F10 - Ba kan Ata ehiri Dinliyor Projesi Kapsamında Belediye Çalı malarının Kamuoyundaki Etkilerini Ölçmek ,De erlendirmek,Promosyonlar Vermek ve Projelerimizde Vatanda larımızın Katılımını Sa lamak	Basın Yayın ve Halkla lı kiler Müdürlü ü
12	PH05 - PROJELEND RME VE UYGULAMA SÜREÇLER N VER ML YÖNETMEK	F01 - Kurum Müdürlüklerinin Yazılım/Donanım Taleplerinin Kar ılanması	Bilgi lem Müdürlü ü
13	PH02 - H ZMET SUNUMUNDA B LG TEKNOLOJ LER N YAYGINLA TIRMAK VE ETK NLE T RMEK	F02 - Mobil Belediyecilik Uygulamalarının Alımı/Yaygınla tırılması	Bilgi lem Müdürlü ü
14	PH01 - B REYSEL GEL M DESTEKLEYEN H ZMET ODAKLI ÇALI MA ANLAYI INI YAYGINLA TIRMAK	F02 - Bili im Yetkinliklerini Artırmaya Yönelik Danı manlık ve E itim Hizmet Alımı ve Katılım	Bilgi lem Müdürlü ü
15	PH05 - PROJELEND RME VE UYGULAMA SÜREÇLER N VER ML YÖNETMEK	F02 - ISO 27001 Bilgi Güvenli i Yönetim Sistemi Sertifikasının Süreklili inin Sa lanması	Bilgi lem Müdürlü ü
16	PH04 - KAYNAKLARI ETK N VE VER ML KULLANMAK	F02 - Sistem Ürünlerinin Periyodik Bakımı	Bilgi lem Müdürlü ü
17	PH05 - PROJELEND RME VE UYGULAMA SÜREÇLER N VER ML YÖNETMEK	F03 - BT Hizmet Katalo u Do rultusunda Verilen Hizmet Süre ve Seviyelerini Belirlenmesi	Bilgi lem Müdürlü ü
18	PH02 - H ZMET SUNUMUNDA B LG TEKNOLOJ LER N YAYGINLA TIRMAK VE ETK NLE T RMEK	F03 - E-Belediye Uygulamalarının Alımı/Yaygınla tırılması	Bilgi lem Müdürlü ü
19	PH05 - PROJELEND RME VE UYGULAMA SÜREÇLER N VER ML YÖNETMEK	F04 - BT Hizmet Katalo unun Hazırlanması	Bilgi lem Müdürlü ü
20	PH02 - H ZMET SUNUMUNDA B LG TEKNOLOJ LER N YAYGINLA TIRMAK VE ETK NLE T RMEK	F04 - E- mza ve Mobil mza Uygulamalarının Alımı/Yaygınla tırılması	Bilgi lem Müdürlü ü
21	PH05 - PROJELEND RME VE UYGULAMA SÜREÇLER N VER ML YÖNETMEK	F06 - Bilgi Teknolojilerine Ait Cihazların Sarf Malzemelerinin Satın Alınması	Bilgi lem Müdürlü ü
22	PH02 - H ZMET SUNUMUNDA B LG TEKNOLOJ LER N YAYGINLA TIRMAK VE ETK NLE T RMEK	F06 - Elektronik Belge ve Ar iv Yönetiminin Alımı/Yaygınla tırılması	Bilgi lem Müdürlü ü
23	PH05 - PROJELEND RME VE UYGULAMA SÜREÇLER N VER ML YÖNETMEK	F08 - Mevcut Yazılımların Bakımı ve Sürüm Yükseltimi	Bilgi lem Müdürlü ü

24	PH02 - H ZMET SUNUMUNDA B LG TEKNOLOJ LER N YAYGINLA TIRMAK VE ETK NLE T RMEK	F08 - EBYS ve Süreç Yönetimi Uygulamalarının Alımı/Yaygınla tırılması	Bilgi lem Müdürlü ü
25	PH07 - TOPLUM DÜZEN NE YÖNEL K DENET MLER ETK NLE T RMEK	F01 - Geri Dönü üm Ekipman Temini	Çevre Koruma ve Kontrol Müdürlü ü
26	PH03 - ÇEVRE DUYARLILI INI DESTEKLEYEN PROGRAMLAR GEL T RMEK VE UYGULAMAK	F08 - Çevre Haftası Kapsamında Yarı ma ve Etkinliklerin Gerçekle tirilmesi	Çevre Koruma ve Kontrol Müdürlü ü
27	PH07 - TOPLUM DÜZEN NE YÖNEL K DENET MLER ETK NLE T RMEK	F09 - Hafriyat Topra ı ve n aat /Yıkıntı Atıkları Ta ıma Kabul Belgesi Düzenlenmesi	Çevre Koruma ve Kontrol Müdürlü ü
28	PH03 - ÇEVRE DUYARLILI INI DESTEKLEYEN PROGRAMLAR GEL T RMEK VE UYGULAMAK	F09 - Çevresel Altyapı Hizmetlerinin Planlanması,Projelendirilmesi,Uygulanması ve letilmesine li kin Belediyenin Kapasitesinin Geli tirilmesi	Çevre Koruma ve Kontrol Müdürlü ü
29	PH07 - TOPLUM DÜZEN NE YÖNEL K DENET MLER ETK NLE T RMEK	F10 - Hava Kirlili i ve Koku ikayetlerinin De erlendirilmesine Yönelik Denetimlerin Gerçekle tirilmesi	Çevre Koruma ve Kontrol Müdürlü ü
30	PH03 - ÇEVRE DUYARLILI INI DESTEKLEYEN PROGRAMLAR GEL T RMEK VE UYGULAMAK	F11 - Geri Dönü üm Konulu Kampanya ve Proje Etkinliklerinin Düzenlenmesi	Çevre Koruma ve Kontrol Müdürlü ü
31	PH07 - TOPLUM DÜZEN NE YÖNEL K DENET MLER ETK NLE T RMEK	F12 - BB Reklam, lan ve Tanıtım Yönetmeli i Do rultusunda lan Reklam Tanıtım Elemanları Ba vuruların De erlendirilmesi	Çevre Koruma ve Kontrol Müdürlü ü
32	PH07 - TOPLUM DÜZEN NE YÖNEL K DENET MLER ETK NLE T RMEK	F14 - HORECA Kapsamında Cam Ambalaj Atıklarının Yönetime li kin Denetim ve zleme Faaliyetleri Yapılması	Çevre Koruma ve Kontrol Müdürlü ü
33	PH01 - TOPLUM DÜZEN NE YÖNEL K DENET MLER ETK NLE T RMEK	F15 - Geri Dönü ebilen Atıklarının (Ambalaj Atıkları,Bitkisel Atık Ya lar,Cam Ambalaj Atıkları,Elektronik Atıklar,Atık Piller,Ötl. vb..)Yönetimine li kin Denetim ve zleme Faaliyetleri Yapılması	Çevre Koruma ve Kontrol Müdürlü ü
34	PH03 - ÇEVRE DUYARLILI INI DESTEKLEYEN PROGRAMLAR GEL T RMEK VE UYGULAMAK	F25 - Hava Kalitesinin zlenmesi ve Modellemesi Konularında Çalı malar Yapılması	Çevre Koruma ve Kontrol Müdürlü ü
35	PH03 - ÇEVRE DUYARLILI INI DESTEKLEYEN PROGRAMLAR GEL T RMEK VE UYGULAMAK	F26 - Enerji Verimlili i , klim De i ikli i,Çevre Kirlili i ve Atık Yönetimi Konularında Bilinçlendirme E itimlerinin Verilmesi	Çevre Koruma ve Kontrol Müdürlü ü
36	PH03 - ÇEVRE DUYARLILI INI DESTEKLEYEN PROGRAMLAR GEL T RMEK VE UYGULAMAK	F27 - BB lan,Reklam ve Tanıtım Yönetmeli i Do rultusunda Bilinçlendirme Yapılması	Çevre Koruma ve Kontrol Müdürlü ü

37	PH05 - YA ANAB L R ALTYAPI VE ÜSTYAPIYI GEL T RMEK	F01 - Gecekondu Hak Sahiplerinin Tasfiye lemlerine Devam Edilmesi.	Emlak ve stimlak Müdürlü ü
38	PH08 - PROJELEND RME VE UYGULAMA SÜREÇLER N VER ML YÖNETMEK	F01 - Kamula tırma.	Emlak ve stimlak Müdürlü ü
39	PH08 - PROJELEND RME VE UYGULAMA SÜREÇLER N VER ML YÖNETMEK	F02 - Yer/Alan/Bina Tahsisi ve Kiralanması	Emlak ve stimlak Müdürlü ü
40	PH09 - SA LIK H ZMETLER N VATANDA VE ÇEVRE HT YAÇLARI DO RULTUSUNDA YAYGINLA TIRMAK	F01 - Ferhatpa a Atık Merkezi	Fen leri Müdürlü ü
41	PH10 - KAYNAKLARI ETK N VE VER ML KULLANMAK	F01 - Fen leri Müdürlü ü+Ulaşım Müdürlü ü Garaj Yapımı	Fen leri Müdürlü ü
42	PH01 - KÜLTÜR KENT K ML N N OLU UMUNA KATKI SA LAMAK	F01 - Atapark'ın Yapımı	Fen leri Müdürlü ü
43	PH02 - ODAK GRUPLARA YÖNEL K KÜLTÜREL-SOSYAL ETK NL KLER GERÇEKLE T RMEK	F01 - Buz Pisti ve Spor Kompleksi Yapımı	Fen leri Müdürlü ü
44	PH03 - ÇEVRE DUYARLILI INI DESTEKLEYEN PROGRAMLAR GEL T RMEK VE UYGULAMAK	F02 - Örnek Mahallesi YarıKapalı Pazar Alanının Yapımı	Fen leri Müdürlü ü
45	PH01 - KÜLTÜR KENT K ML N N OLU UMUNA KATKI SA LAMAK	F02 - Ata ehir Kültür Merkezinin Yapımı	Fen leri Müdürlü ü
46	PH05 - YA ANAB L R ALTYAPI VE ÜSTYAPIYI GEL T RMEK	F02 - Kamu Kurum ve Kurulu ları Hizmet Binalarına Bakım ve Onarım i	Fen leri Müdürlü ü
47	PH09 - SA LIK H ZMETLER N VATANDA VE ÇEVRE HT YAÇLARI DO RULTUSUNDA YAYGINLA TIRMAK	F03 - Sa lık Tesisi -Ferhatpa a Tıp Merkezi Tamamlanması	Fen leri Müdürlü ü
48	PH05 - YA ANAB L R ALTYAPI VE ÜSTYAPIYI GEL T RMEK	F03 - Muhtelif Sokaklarda Asfalt Kaplama Yapımı ile Bakım ve Onarımlar	Fen leri Müdürlü ü
49	PH03 - ÇEVRE DUYARLILI INI DESTEKLEYEN PROGRAMLAR GEL T RMEK VE UYGULAMAK	F03 - Esatpa a Mahallesi Dere Üstünün Kapatılarak Yarı Kapalı Pazar Alanı Yapılması	Fen leri Müdürlü ü

50	PH04 - AFETE MÜCADELE VE ZARAR AZALTMA KAPASİTESİNİ ARTTIRMAK	F04 - Arama - Kurtarma Ekiplerinin Oluşturulması	Fen İşleri Müdürlüğü
51	PH02 - ODAK GRUPLARA YÖNELİK KÜLTÜREL-SOSYAL ETKİNLİKLER GERÇEKLEŞTİRMEK	F04 - Küçükbakkalköy Spor Kompleksi Yapımı	Fen İşleri Müdürlüğü
52	PH09 - SAĞLIK HİZMETLERİNİN VATANDAŞ VE ÇEVRE HİT YAÇLARI DOĞRULTUSUNDA YAYGINLAŞTIRMAK	F04 - Sağlık Tesisi -Örnek Mahallesi Yapımı	Fen İşleri Müdürlüğü
53	PH05 - YAŞANABİLİR ALTYAPI VE ÜSTYAPIYI GELİŞTİRMEK	F04 - Muhtelif Mahallelerde Sokak Aydınlatmaları Yapımı	Fen İşleri Müdürlüğü
54	PH05 - YAŞANABİLİR ALTYAPI VE ÜSTYAPIYI GELİŞTİRMEK	F05 - Betonarme İstinad Duvarı Yapımı	Fen İşleri Müdürlüğü
55	PH01 - KÜLTÜR KENT KİMLİĞİNİN OLUŞTURULMUNA KATKISALMAK	F06 - Muhtelif Mahallelerde Gençlik Merkezi Yapımı	Fen İşleri Müdürlüğü
56	PH05 - YAŞANABİLİR ALTYAPI VE ÜSTYAPIYI GELİŞTİRMEK	F07 - Muhtelif Sokaklarda Bordür Tretuvar +Taş Kaplama Yapımı ile Bakım ve Onarımlar	Fen İşleri Müdürlüğü
57	PH01 - KÜLTÜR KENT KİMLİĞİNİN OLUŞTURULMUNA KATKISALMAK	F08 - Çerenköy Merkez Camii Sokakta Kültür Merkezi Yapımı	Fen İşleri Müdürlüğü
58	PH01 - KÜLTÜR KENT KİMLİĞİNİN OLUŞTURULMUNA KATKISALMAK	F09 - Çerenköy Kapalı Pazar Alanı Yapımı	Fen İşleri Müdürlüğü
59	PH01 - KÜLTÜR KENT KİMLİĞİNİN OLUŞTURULMUNA KATKISALMAK	F10 - Belediye Hizmet Merkezi Binası Yapımı	Fen İşleri Müdürlüğü
60	PH05 - YAŞANABİLİR ALTYAPI VE ÜSTYAPIYI GELİŞTİRMEK	F11 - Atatürk Mahallesi Sokak Düzenlemeleri Uygulaması	Fen İşleri Müdürlüğü
61	PH01 - KÜLTÜR KENT KİMLİĞİNİN OLUŞTURULMUNA KATKISALMAK	F11 - Atapark Opera Sarayı,Zübeyde Hanım Evlendirme Kompleksi Yapımı	Fen İşleri Müdürlüğü
62	PH05 - YAŞANABİLİR ALTYAPI VE ÜSTYAPIYI GELİŞTİRMEK	F12 - Yağmursuyu Kanalı Yapımı	Fen İşleri Müdürlüğü

63	PH05 - PROJELENDİRME VE UYGULAMA SÜREÇLERİNİN YERİMLERİNİ YÖNETMEK	F01 - Müdürlük Sorumluluk Alanındaki Taleplerin Karşılanması	İmar ve Emlak Müdürlüğü
64	PH01 - TOPLUM DÜZENİNE YÖNELİK DENETİMLERİNİ YERİMLERİNİ YÖNETMEK	F05 - Asansör, Yürüyen Merdiven ve Yürüyen Bantların Periyodik Kontrolleri ve Gerekli Yapıtların Uygulanması	İmar ve Emlak Müdürlüğü
65	PH01 - BÜYÜK GELİMLERİ DESTEKLEYEN HİZMET ODAKLI ÇALIŞMALARININ YAYGINLAŞTIRILMASI	F01 - Kurum İçi ve Kurum Dışı Eğitim Çalışmaları	İnsan Kaynakları ve Eğitim Müdürlüğü
66	PH01 - BÜYÜK GELİMLERİ DESTEKLEYEN HİZMET ODAKLI ÇALIŞMALARININ YAYGINLAŞTIRILMASI	F02 - Kurum İçi ve Kurum Dışı Eğitim Çalışmaları	İnsan Kaynakları ve Eğitim Müdürlüğü
67	PH02 - VATANDAŞLARIN YAŞLARIYLA ÖRTÜLEN SOSYAL DESTEK PROGRAMLARI GELİTİRMEK VE UYGULAMAK	F01 - Sosyal Hizmet Merkezlerindeki Kurslara Katılan Kadınların El Emek Ürünlerini Satıp Gelir Temin Edebilecekleri Bir Merkez Açarak Kadın İstihdamına Destek Vermek	Kadın ve Aile Hizmetleri Müdürlüğü
68	PH02 - VATANDAŞLARIN YAŞLARIYLA ÖRTÜLEN SOSYAL DESTEK PROGRAMLARI GELİTİRMEK VE UYGULAMAK	F02 - Sosyo-Kültürel ve Eğitim Faaliyetleri Sunmak / Yeni Atöleri Açmak	Kadın ve Aile Hizmetleri Müdürlüğü
69	PH02 - VATANDAŞLARIN YAŞLARIYLA ÖRTÜLEN SOSYAL DESTEK PROGRAMLARI GELİTİRMEK VE UYGULAMAK	F03 - Kadınların Sosyo-Ekonomik Hayata Katılımını Desteklemek İin Mesleki Eğitim Kursları ve Hobi Kursları Düzenlemek. Düzenlenen Kurslar İin Malzeme Temini Yapmak	Kadın ve Aile Hizmetleri Müdürlüğü
70	PH02 - VATANDAŞLARIN YAŞLARIYLA ÖRTÜLEN SOSYAL DESTEK PROGRAMLARI GELİTİRMEK VE UYGULAMAK	F04 - Aile İletişimi, Çocuk Gelişimi, Kadın Eğitim Seminerleri Hizmeti Almak	Kadın ve Aile Hizmetleri Müdürlüğü
71	PH02 - VATANDAŞLARIN YAŞLARIYLA ÖRTÜLEN SOSYAL DESTEK PROGRAMLARI GELİTİRMEK VE UYGULAMAK	F05 - Atölerinde Ortaöğretim Öğrencilerine Ders Destek Sağlamak. Ders Destek Faaliyetlerinde Kullanılmak Üzere Gerekli Eğitim Materyallerinin Teminini Sağlamak	Kadın ve Aile Hizmetleri Müdürlüğü
72	PH02 - VATANDAŞLARIN YAŞLARIYLA ÖRTÜLEN SOSYAL DESTEK PROGRAMLARI GELİTİRMEK VE UYGULAMAK	F06 - Atöleri Sosyal Hizmet Merkezlerinde Belirli Günlerde Sosyo-Kültürel Etkinlikler (Sinema, Gezi, Kokteyl, Milli Bayram Kutlamaları vs.) Düzenlemek. Gerekli İnde Organizasyon Hizmeti Almak	Kadın ve Aile Hizmetleri Müdürlüğü
73	PH02 - VATANDAŞLARIN YAŞLARIYLA ÖRTÜLEN SOSYAL DESTEK PROGRAMLARI GELİTİRMEK VE UYGULAMAK	F07 - İstanbul Kalkınma Ajansı Hibe ve Fon Programlarından Faydalanmak İin Proje Yazılımı Konusunda Danışmanlık Hizmeti Almak	Kadın ve Aile Hizmetleri Müdürlüğü
74	PH02 - VATANDAŞLARIN YAŞLARIYLA ÖRTÜLEN SOSYAL DESTEK PROGRAMLARI GELİTİRMEK VE UYGULAMAK	F08 - 3 Aylık Anne-Çocuk Dergisi Yayımlamak	Kadın ve Aile Hizmetleri Müdürlüğü
75	PH02 - VATANDAŞLARIN YAŞLARIYLA ÖRTÜLEN SOSYAL DESTEK PROGRAMLARI GELİTİRMEK VE UYGULAMAK	F09 - Ata Ehir İçe Sınırlarındaki Okullardaki Öğrencilere Psiko-Sosyal Destek Seminerleri Düzenlemek, Sınav Stresi İle Mücadele Etme Yöntemleri İle Öğrencilere Destek Olmak ve Gerekli İnde Seminer Hizmetleri İin	Kadın ve Aile Hizmetleri Müdürlüğü

76	PH02 - VATANDA HT YAÇLARIYLA ÖRTÜ EN SOSYAL DESTEK PROGRAMLARI GELİTİRMEK VE UYGULAMAK	F10 - 2(iki) Psikolog için Ayda 2 kez Danışmanlık Hizmeti Almak	Kadın ve Aile Hizmetleri Müdürlüğü
77	PH02 - VATANDA HT YAÇLARIYLA ÖRTÜ EN SOSYAL DESTEK PROGRAMLARI GELİTİRMEK VE UYGULAMAK	F11 - Kıyafet,Hijyenik Malzeme,Çocuk Bezi Almak	Kadın ve Aile Hizmetleri Müdürlüğü
78	PH02 - VATANDA HT YAÇLARIYLA ÖRTÜ EN SOSYAL DESTEK PROGRAMLARI GELİTİRMEK VE UYGULAMAK	F12 - Özel Günlerde Moral ve Motivasyon Etkinlikleri Organize Etmek	Kadın ve Aile Hizmetleri Müdürlüğü
79	PH02 - VATANDA HT YAÇLARIYLA ÖRTÜ EN SOSYAL DESTEK PROGRAMLARI GELİTİRMEK VE UYGULAMAK	F13 - Kadınların Okul Çağrısındaki Çocuklarına Eğitim Desteği Sağlamak	Kadın ve Aile Hizmetleri Müdürlüğü
80	PH02 - VATANDA HT YAÇLARIYLA ÖRTÜ EN SOSYAL DESTEK PROGRAMLARI GELİTİRMEK VE UYGULAMAK	F14 - İlaç ve Tedavi Giderlerini Sağlamak	Kadın ve Aile Hizmetleri Müdürlüğü
81	PH02 - VATANDA HT YAÇLARIYLA ÖRTÜ EN SOSYAL DESTEK PROGRAMLARI GELİTİRMEK VE UYGULAMAK	F15 - Kadınların Rehabilitasyonu için El Sanatları ve Hobi Kursları Düzenlemek ve Malzeme Temin Etmek	Kadın ve Aile Hizmetleri Müdürlüğü
82	PH02 - VATANDA HT YAÇLARIYLA ÖRTÜ EN SOSYAL DESTEK PROGRAMLARI GELİTİRMEK VE UYGULAMAK	F16 - 65 Yaş Üzeri Kişiler ve Engelliler için Kahvaltı,Gezi,Evlerde Ziyaret vb. Organizasyonlar Yapmak	Kadın ve Aile Hizmetleri Müdürlüğü
83	PH02 - VATANDA HT YAÇLARIYLA ÖRTÜ EN SOSYAL DESTEK PROGRAMLARI GELİTİRMEK VE UYGULAMAK	F17 - Ata ehirlere İçe Sınırlarında Kamet Eden Engelli Vatandaşlar ve Sivil Toplum Kuruluşlarıyla Birlikte Uçurtma Festivali Düzenlemek	Kadın ve Aile Hizmetleri Müdürlüğü
84	PH02 - VATANDA HT YAÇLARIYLA ÖRTÜ EN SOSYAL DESTEK PROGRAMLARI GELİTİRMEK VE UYGULAMAK	F18 - Ata ehirlere İçe Sınırlarında Kamet Eden Engellilerin Sosyal Hayata Katılımını Sağlamak için Sosyal Hizmet Merkezi Açmak	Kadın ve Aile Hizmetleri Müdürlüğü
85	PH02 - VATANDA HT YAÇLARIYLA ÖRTÜ EN SOSYAL DESTEK PROGRAMLARI GELİTİRMEK VE UYGULAMAK	F19 - Ata ehirlere İçe Sınırlarında Yaşlı ve Engelli Bireyler için Evde Kuaförlülük Hizmeti Sunmak ve Hizmet Kapsamında Sarf Malzemesi Almak	Kadın ve Aile Hizmetleri Müdürlüğü
86	PH05 - PROJELENDİRME VE UYGULAMA SÜREÇLERİNİ YÖNETMEK	F03 - Müdürlük Sorumluluk Alanındaki Taleplerin Karşılanması	Kentsel Dönüşüm Müdürlüğü
87	PH02 - DÖNÜŞÜM ODAKLI PLANLAMA YAPMAK	F05 - Çağdaş ehircilik Gereklere Uygun Tasarım Projeleri Hazırlamak	Kentsel Dönüşüm Müdürlüğü
88	PH02 - ODAK GRUPLARA YÖNELİK KÜLTÜREL-SOSYAL ETKİNLİKLER GERÇEKLEŞTİRMEK	F01 - Özel Gün/Hafta Etkinliklerinin Gerçekleştirilmesi	Kültür ve Sosyal İşler Müdürlüğü

89	PH01 - KÜLTÜR KENT K ML N N OLU UMUNA KATKI SA LAMAK	F02 - İçemizdeki E itim Kurumları,Üniversiteler ve SKT'lar ile Ortak Projelerin Geli tirmesi	Kültür ve Sosyal ler Müdürlü ü
90	PH01 - KÜLTÜR KENT K ML N N OLU UMUNA KATKI SA LAMAK	F05 - Sanat Eseri Yapımı	Kültür ve Sosyal ler Müdürlü ü
91	PH02 - ODAK GRUPLARA YÖNEL K KÜLTÜREL-SOSYAL ETK NL KLER GERÇEKLE T RMEK	F06 - Kültür Kenti Kimli inin Olu masını Sa lamak Amacıyla Sanatsal,Kültürel ve Sosyal Etkinliklerin Gerçekle tirilmesi	Kültür ve Sosyal ler Müdürlü ü
92	PH01 - KÜLTÜR KENT K ML N N OLU UMUNA KATKI SA LAMAK	F06 - Kültürel Alan Yapımı	Kültür ve Sosyal ler Müdürlü ü
93	PH02 - ODAK GRUPLARA YÖNEL K KÜLTÜREL-SOSYAL ETK NL KLER GERÇEKLE T RMEK	F07 - İçemizde Spor Kültürünün Geli mesini ve Yaygınla masını Sa lamak	Kültür ve Sosyal ler Müdürlü ü
94	PH01 - KÜLTÜR KENT K ML N N OLU UMUNA KATKI SA LAMAK	F07 - Bireylerin Yetenek ve Becerilerini Geli tirebilmelerine Olanak Sa layan E itimleri Sunmak	Kültür ve Sosyal ler Müdürlü ü
95	PH03 - KURUM Ç ENTEGRASYONU GÜÇLEND RMEK	F02 - ç Kontrol Sistemi E itimlerinin Verilmesi	Mali Hizmetler Müdürlü ü
96	PH01 - B REYSEL GEL M DESTEKLEYEN H ZMET ODAKLI ÇALI MA ANLAYI INI YAYGINLA TIRMAK	F02 - Çeyrek Dönemlerde Müdürlük Bazlı Bütçe Raporlarının Hazırlanması ve leti iinin Kurulması	Mali Hizmetler Müdürlü ü
97	PH01 - B REYSEL GEL M DESTEKLEYEN H ZMET ODAKLI ÇALI MA ANLAYI INI YAYGINLA TIRMAK	F03 - Hedef Odaklı Bütçe Geli im Toplantılarının Gerçekle tirilmesi	Mali Hizmetler Müdürlü ü
98	PH03 - KURUM Ç ENTEGRASYONU GÜÇLEND RMEK	F03 - ç Kontrol Sisteminin Kurum Rehberi Do rultusunda Güncellenmesi	Mali Hizmetler Müdürlü ü
99	PH03 - KURUM Ç ENTEGRASYONU GÜÇLEND RMEK	F05 - Dönemsel Karne Toplantılarının Gerçekle tirilmesi ve Raporlanması	Mali Hizmetler Müdürlü ü
100	PH02 - VATANDA HT YAÇLARIYLA ÖRTÜ EN SOSYAL DESTEK PROGRAMLARI GEL T RMEK VE UYGULAMAK	F01 - Muhtarlara Aylık Toplantı Yapımı	Muhtarlık leri Müdürlü ü
101	PH01 - PAYDA LARLA LET M VE B RL N GÜÇLEND RMEK	F11 - Organizasyon ve Etkinliklerin Düzenlenmesi-Bütçe	Özel Kalem Müdürlü ü

102	PH06 - KENT ESTETİNE KATKI YARATAN UYGULAMALARI ÜST DÜZEY PAYDA MEMNUN YETİNLİ SAĞLAMAK ÜZERE GERÇEKLEŞTİRMEK	F01 - Bahçe Malzeme Temini	Park ve Bahçeler Müdürlüğü
103	PH10 - KAYNAKLARI ETKİNLİĞİNİ VE VERİMLİLİK KULLANMAK	F01 - Su Sondaj Kuyularının Açılması/Temizlenmesi	Park ve Bahçeler Müdürlüğü
104	PH06 - KENT ESTETİNE KATKI YARATAN UYGULAMALARI ÜST DÜZEY PAYDA MEMNUN YETİNLİ SAĞLAMAK ÜZERE GERÇEKLEŞTİRMEK	F02 - Aşınım Budama /Kesimlerinin Yapılması	Park ve Bahçeler Müdürlüğü
105	PH06 - KENT ESTETİNE KATKI YARATAN UYGULAMALARI ÜST DÜZEY PAYDA MEMNUN YETİNLİ SAĞLAMAK ÜZERE GERÇEKLEŞTİRMEK	F03 - Parkların Bakımı	Park ve Bahçeler Müdürlüğü
106	PH06 - KENT ESTETİNE KATKI YARATAN UYGULAMALARI ÜST DÜZEY PAYDA MEMNUN YETİNLİ SAĞLAMAK ÜZERE GERÇEKLEŞTİRMEK	F04 - Aşınım Hastalık ve Zararlılarıyla Mücadele	Park ve Bahçeler Müdürlüğü
107	PH06 - KENT ESTETİNE KATKI YARATAN UYGULAMALARI ÜST DÜZEY PAYDA MEMNUN YETİNLİ SAĞLAMAK ÜZERE GERÇEKLEŞTİRMEK	F05 - Park Donatıları Uygulaması	Park ve Bahçeler Müdürlüğü
108	PH06 - KENT ESTETİNE KATKI YARATAN UYGULAMALARI ÜST DÜZEY PAYDA MEMNUN YETİNLİ SAĞLAMAK ÜZERE GERÇEKLEŞTİRMEK	F06 - Peyzaj Düzenlemelerinin Yapılması	Park ve Bahçeler Müdürlüğü
109	PH06 - KENT ESTETİNE KATKI YARATAN UYGULAMALARI ÜST DÜZEY PAYDA MEMNUN YETİNLİ SAĞLAMAK ÜZERE GERÇEKLEŞTİRMEK	F07 - Peyzaj Düzenlemesine Yönelik Çiçek Alımı	Park ve Bahçeler Müdürlüğü
110	PH06 - KENT ESTETİNE KATKI YARATAN UYGULAMALARI ÜST DÜZEY PAYDA MEMNUN YETİNLİ SAĞLAMAK ÜZERE GERÇEKLEŞTİRMEK	F08 - Parkların Yeniden Projelendirilmesi ve Uygulamalarının Tamamlanması	Park ve Bahçeler Müdürlüğü
111	PH06 - KENT ESTETİNE KATKI YARATAN UYGULAMALARI ÜST DÜZEY PAYDA MEMNUN YETİNLİ SAĞLAMAK ÜZERE GERÇEKLEŞTİRMEK	F10 - Yeşil Alan Projelerinin Gerçekleştirilmesi	Park ve Bahçeler Müdürlüğü
112	PH06 - KENT ESTETİNE KATKI YARATAN UYGULAMALARI ÜST DÜZEY PAYDA MEMNUN YETİNLİ SAĞLAMAK ÜZERE GERÇEKLEŞTİRMEK	F11 - Yeşil Alan Gereksinimi Olan Mahallelerde Üretim Fırsatlarının Araştırılması	Park ve Bahçeler Müdürlüğü
113	PH02 - DÖNÜŞÜM ODAKLI PLANLAMA YAPMAK	F01 - Harita Planının Üretilmesi	Plan ve Proje Müdürlüğü
114	PH05 - PROJELENDİRME VE UYGULAMA SÜREÇLERİNİ YERİMLİLİK YÖNETMEK	F02 - Müdürlük Sorumluluk Alanındaki Taleplerin Karşılanması	Plan ve Proje Müdürlüğü

115	PH02 - DÖNÜ ÜM ODAKLI PLANLAMA YAPMAK	F02 - MAKS Projesi Entegrasyonu Ön Hazırlıklarının Gerçekleştirilmesi	Plan ve Proje Müdürlüğü
116	PH02 - DÖNÜ ÜM ODAKLI PLANLAMA YAPMAK	F03 - MAKS Projesi Entegrasyonunun Gerçekleştirilmesi	Plan ve Proje Müdürlüğü
117	PH02 - DÖNÜ ÜM ODAKLI PLANLAMA YAPMAK	F04 - 01.Yeni Çamlıca ,Mevlana ve Mimar Sinan Mahallesi'ndeki Plan Çalıřmasının Çözümlemesi	Plan ve Proje Müdürlüğü
118	PH02 - DÖNÜ ÜM ODAKLI PLANLAMA YAPMAK	F05 - 02.Yeni Çamlıca,Mevlana ve Mimar Sinan Mahallesi'ndeki Mülkiyet Sorununun Çözümlemesi	Plan ve Proje Müdürlüğü
119	PH01 - TOPLUM DÜZEN NE YÖNELİK DENETİMLER ETKİLETLİ RMEK	F01 - Ruhsatlı yeri Portföyünün Oluşturulması Projesi	Ruhsat ve Denetim Müdürlüğü
120	PH01 - TOPLUM DÜZEN NE YÖNELİK DENETİMLER ETKİLETLİ RMEK	F02 - Ruhsatsız yeri Portföyünün Oluşturulması Projesi	Ruhsat ve Denetim Müdürlüğü
121	PH01 - TOPLUM DÜZEN NE YÖNELİK DENETİMLER ETKİLETLİ RMEK	F03 - Ruhsatsız yerlerinin Ruhsatlandırılması	Ruhsat ve Denetim Müdürlüğü
122	PH01 - TOPLUM DÜZEN NE YÖNELİK DENETİMLER ETKİLETLİ RMEK	F04 - Ruhsatlı yerlerinin Denetlenmesi	Ruhsat ve Denetim Müdürlüğü
123	PH09 - SAĞLIK HİZMETLERİNİN VATANDAŞ VE ÇEVRE HİZMETLERİNE DOĞRULTUSUNDA YAYGINLAŞTIRILMASI	F02 - Evde Sağlık ve Sosyal Destek Hizmetinin Verilmesi	Sağlık Hizmetleri Müdürlüğü
124	PH01 - SAĞLIK HİZMETLERİNİN VATANDAŞ VE ÇEVRE HİZMETLERİNE DOĞRULTUSUNDA YAYGINLAŞTIRILMASI	F03 - Evde Sağlık ve Sosyal Destek Hizmetinin Verilmesi	Sağlık Hizmetleri Müdürlüğü
125	PH01 - SAĞLIK HİZMETLERİNİN VATANDAŞ VE ÇEVRE HİZMETLERİNE DOĞRULTUSUNDA YAYGINLAŞTIRILMASI	F05 - Gündüz Bakımevi Hizmetinin Verilmesi	Sağlık Hizmetleri Müdürlüğü
126	PH01 - SAĞLIK HİZMETLERİNİN VATANDAŞ VE ÇEVRE HİZMETLERİNE DOĞRULTUSUNDA YAYGINLAŞTIRILMASI	F06 - Hasta Konuk Evinde Konaklama Hizmetinin Verilmesi	Sağlık Hizmetleri Müdürlüğü
127	PH01 - SAĞLIK HİZMETLERİNİN VATANDAŞ VE ÇEVRE HİZMETLERİNE DOĞRULTUSUNDA YAYGINLAŞTIRILMASI	F07 - Yatalak Hastalara Hasta Nakil Hizmetinin Sunulması	Sağlık Hizmetleri Müdürlüğü

128	PH01 - SA LIK H ZMETLER N VATANDA VE ÇEVRE HT YAÇLARI DO RULTUSUNDA YAYGINLA TIRMAK	F08 - Sa lık Merkezine Ba vuranların Kemik Yo unlu u Ölçümünün Yapılması	Sa lık leri Müdürlü ü
129	PH01 - SA LIK H ZMETLER N VATANDA VE ÇEVRE HT YAÇLARI DO RULTUSUNDA YAYGINLA TIRMAK	F09 - Kent Sa lı na li kin Seminer/E itimlerin Verilmesi	Sa lık leri Müdürlü ü
130	PH01 - SA LIK H ZMETLER N VATANDA VE ÇEVRE HT YAÇLARI DO RULTUSUNDA YAYGINLA TIRMAK	F10 - Psikolojik Destek Verilmesi	Sa lık leri Müdürlü ü
131	PH01 - SA LIK H ZMETLER N VATANDA VE ÇEVRE HT YAÇLARI DO RULTUSUNDA YAYGINLA TIRMAK	F11 - Semt Poliklini inde Te his /Tedavi Hizmetinin Verilmesi	Sa lık leri Müdürlü ü
132	PH01 - SA LIK H ZMETLER N VATANDA VE ÇEVRE HT YAÇLARI DO RULTUSUNDA YAYGINLA TIRMAK	F12 - Sıhhi,Garışıhhi,Umuma Açık stiraht ve E lence Yerlerinin Denetlenmesi	Sa lık leri Müdürlü ü
133	PH09 - SA LIK H ZMETLER N VATANDA VE ÇEVRE HT YAÇLARI DO RULTUSUNDA YAYGINLA TIRMAK	F13 - İhtiyaç Sahibi Oldu u Tespit Edilen Ailelerin Çocuklarının Sünnet Edilmesi	Sa lık leri Müdürlü ü
134	PH01 - SA LIK H ZMETLER N VATANDA VE ÇEVRE HT YAÇLARI DO RULTUSUNDA YAYGINLA TIRMAK	F14 - Evde Sa lık ve Sosyal Destek Hizmetinin Verilmesi	Sa lık leri Müdürlü ü
135	PH01 - SA LIK H ZMETLER N VATANDA VE ÇEVRE HT YAÇLARI DO RULTUSUNDA YAYGINLA TIRMAK	F15 - Tıp Merkezinde Laboratuvar/Muayene/Tedavi Hizmetinin Verilmesi	Sa lık leri Müdürlü ü
136	PH01 - SA LIK H ZMETLER N VATANDA VE ÇEVRE HT YAÇLARI DO RULTUSUNDA YAYGINLA TIRMAK	F16 - Görüntüleme Merkezinde Muayene/Görüntüleme/Te his ve Tedavi Hizmetinin Verilmesi	Sa lık leri Müdürlü ü
137	PH01 - SA LIK H ZMETLER N VATANDA VE ÇEVRE HT YAÇLARI DO RULTUSUNDA YAYGINLA TIRMAK	F17 - Yeni Hayat Gençlik Merkezinde Ba ımlılıkla Mücadelede Önleme/Koruma ve Rehabilitasyon Hżmetlerinin Verilmesi	Sa lık leri Müdürlü ü
138	PH01 - SA LIK H ZMETLER N VATANDA VE ÇEVRE HT YAÇLARI DO RULTUSUNDA YAYGINLA TIRMAK	F18 - Yeni Hayat Gençlik Merkezinde Ba ımlılıkla Mücadelede Önleme/Koruma ve Rehabilitasyon Hizmetlerinin Verilmesi	Sa lık leri Müdürlü ü
139	PH01 - SA LIK H ZMETLER N VATANDA VE ÇEVRE HT YAÇLARI DO RULTUSUNDA YAYGINLA TIRMAK	F19 - Yeni Hayat Gençlik Merkezinde Ba ımlılıkla Mücadelede Önleme/Koruma ve Rehabilitasyon Hizmetlerinin Verilmesi	Sa lık leri Müdürlü ü
140	PH02 - VATANDA HT YAÇLARIYLA ÖRTÜ EN SOSYAL DESTEK PROGRAMLARI GEL T RMEK VE UYGULAMAK	F06 - Özel Engelli Alt Sınıfların Fiziksel Ko ul ve Sınıf Donanımına Destek Sunmak	Sosyal Yardım leri Müdürlü ü

141	PH02 - VATANDA HT YAÇLARIYLA ÖRTÜ EN SOSYAL DESTEK PROGRAMLARI GELİTİRMEK VE UYGULAMAK	F07 - Tekerlekli Sandalye Dağıtmak	Sosyal Yardım İleri Müdürlüğü
142	PH02 - VATANDA HT YAÇLARIYLA ÖRTÜ EN SOSYAL DESTEK PROGRAMLARI GELİTİRMEK VE UYGULAMAK	F10 - Bebek Bezi Almak	Sosyal Yardım İleri Müdürlüğü
143	PH02 - VATANDA HT YAÇLARIYLA ÖRTÜ EN SOSYAL DESTEK PROGRAMLARI GELİTİRMEK VE UYGULAMAK	F11 - Hasta Bezi Almak	Sosyal Yardım İleri Müdürlüğü
144	PH02 - VATANDA HT YAÇLARIYLA ÖRTÜ EN SOSYAL DESTEK PROGRAMLARI GELİTİRMEK VE UYGULAMAK	F13 - Etilim Materyali Almak	Sosyal Yardım İleri Müdürlüğü
145	PH02 - VATANDA HT YAÇLARIYLA ÖRTÜ EN SOSYAL DESTEK PROGRAMLARI GELİTİRMEK VE UYGULAMAK	F14 - Eya Almak	Sosyal Yardım İleri Müdürlüğü
146	PH02 - VATANDA HT YAÇLARIYLA ÖRTÜ EN SOSYAL DESTEK PROGRAMLARI GELİTİRMEK VE UYGULAMAK	F17 - Anne-Bebek Çantası Dağıtımını Yapmak	Sosyal Yardım İleri Müdürlüğü
147	PH02 - VATANDA HT YAÇLARIYLA ÖRTÜ EN SOSYAL DESTEK PROGRAMLARI GELİTİRMEK VE UYGULAMAK	F21 - Tedavi ve Sağlık Malzemesi Alımını Yapmak	Sosyal Yardım İleri Müdürlüğü
148	PH02 - VATANDA HT YAÇLARIYLA ÖRTÜ EN SOSYAL DESTEK PROGRAMLARI GELİTİRMEK VE UYGULAMAK	F22 - İçecek Yardımı Yapmak (Su,Ayran,Meyve Suyu,Süt)	Sosyal Yardım İleri Müdürlüğü
149	PH02 - VATANDA HT YAÇLARIYLA ÖRTÜ EN SOSYAL DESTEK PROGRAMLARI GELİTİRMEK VE UYGULAMAK	F23 - Yiyecek Yardımı Yapmak	Sosyal Yardım İleri Müdürlüğü
150	PH02 - VATANDA HT YAÇLARIYLA ÖRTÜ EN SOSYAL DESTEK PROGRAMLARI GELİTİRMEK VE UYGULAMAK	F25 - Gıda ve Endüstriyel Ürünlerin Analiz Hizmetini Almak	Sosyal Yardım İleri Müdürlüğü
151	PH02 - VATANDA HT YAÇLARIYLA ÖRTÜ EN SOSYAL DESTEK PROGRAMLARI GELİTİRMEK VE UYGULAMAK	F26 - İçme Sınırları içerisinde kamet Eden,Sosyo-Ekonomik Açıdan Dezavantajlı Durumda Olan İlköğretim ve Ortaöğretim Öğrencilerine Etilim Materyali ,Kıyafet ve Nakdi Yardımlarda Bulunmak	Sosyal Yardım İleri Müdürlüğü
152	PH03 - ÇEVRE DUYARLILIK İNİ DESTEKLEYEN PROGRAMLAR GELİTİRMEK VE UYGULAMAK	F01 - Atık Toplamada Kullanılacak Yeraltı Konteynerlarının Temini ve Uygulanması	Temizlik İleri Müdürlüğü
153	PH03 - ÇEVRE DUYARLILIK İNİ DESTEKLEYEN PROGRAMLAR GELİTİRMEK VE UYGULAMAK	F02 - Atık Toplama Araçlarıyla/Süpürme/Yıkama Yoluyla Temizlik Hizmetinin Sağlanması	Temizlik İleri Müdürlüğü

154	PH06 - KENT ESTETİNE KATKI YARATAN UYGULAMALARI ÜST DÜZEY PAYDAŞ MEMNUNİYETİNİ SAĞLAMAK ÜZERE GERÇEKLEŞTİRMEK	F03 - Temizlik Hizmetlerinin Verilmesi ve Sonuçlarının Ölçülmesi	Temizlik Hizmetleri Müdürlüğü
155	PH03 - ÇEVRE DUYARLILIĞINI DESTEKLEYEN PROGRAMLAR GELİŞTİRMEK VE UYGULAMAK	F01 - Trafik Parkının Kurulması ve Etilerinin Verilmesi	Ulaştırma Hizmetleri Müdürlüğü
156	PH08 - PROJELENDİRME VE UYGULAMA SÜREÇLERİNİ YERİMLİ YÖNETMEK	F01 - Yatay Trafik Akışlarının Tamamlanması	Ulaştırma Hizmetleri Müdürlüğü
157	PH01 - TEDARİK SÜRECİNİ ETKİLEŞTİRMEK.	F01 - Hizmet Araç Taleplerinin Karşılanması	Ulaştırma Hizmetleri Müdürlüğü
158	PH10 - KAYNAKLARI ETKİLEŞTİRME VE YERİMLİ KULLANMAK	F02 - Kurum İçeri Araçların Periyodik Bakımı	Ulaştırma Hizmetleri Müdürlüğü
159	PH01 - TEDARİK SÜRECİNİ ETKİLEŞTİRMEK.	F02 - Hizmet Araçlarının Temini	Ulaştırma Hizmetleri Müdürlüğü
160	PH01 - TEDARİK SÜRECİNİ ETKİLEŞTİRMEK.	F03 - Hizmet Araçlarının Yakıt Temini	Ulaştırma Hizmetleri Müdürlüğü
161	PH03 - ÇEVRE DUYARLILIĞINI DESTEKLEYEN PROGRAMLAR GELİŞTİRMEK VE UYGULAMAK	F02 - Hayvan Sevgisini Artırmaya Yönelik Projenin Geliştirilmesi ve Uygulanması	Veteriner Hizmetleri Müdürlüğü
162	PH03 - ÇEVRE DUYARLILIĞINI DESTEKLEYEN PROGRAMLAR GELİŞTİRMEK VE UYGULAMAK	F03 - Kurbanlık ve Adaklık Hayvanlar Rehberi, Kent Zararlılarıyla Mücadele, Sahipli ve Sokak Hayvanları Konularında Halkı Bilinçlendirici Kitapçık Dağıtmak	Veteriner Hizmetleri Müdürlüğü
163	PH03 - ÇEVRE DUYARLILIĞINI DESTEKLEYEN PROGRAMLAR GELİŞTİRMEK VE UYGULAMAK	F04 - 5199 sayılı Yasa Kapsamında Yerel Hayvan Koruma Görevlisi ve Hayvan Sahipleri için Eğitim Düzenlenmesi. İlgili Alanlarda Çalışan Kişilere Temel Gıda Güvenliği ve Hijyen Eğitimi Düzenlenmesi, Ev Hanımlarına Yönelik	Veteriner Hizmetleri Müdürlüğü
164	PH01 - SAĞLIK HİZMETLERİNİN VATANDAŞ VE ÇEVRE HİT YAĞLARI DÖNÜŞÜMÜNDE YAYGINLAŞTIRMAK	F20 - Kurbanlık Hayvanların Sağlık Belgelerinin Kontrol Edilmesi	Veteriner Hizmetleri Müdürlüğü
165	PH01 - SAĞLIK HİZMETLERİNİN VATANDAŞ VE ÇEVRE HİT YAĞLARI DÖNÜŞÜMÜNDE YAYGINLAŞTIRMAK	F20 - İçimizde Bulunan Kamu Kuruluşlarının Dezenfeksiyonu ile Vektör (Sivrisinek, Kene, Pire, Fare, Karasinek vb.) Mücadelesi	Veteriner Hizmetleri Müdürlüğü
166	PH01 - SAĞLIK HİZMETLERİNİN VATANDAŞ VE ÇEVRE HİT YAĞLARI DÖNÜŞÜMÜNDE YAYGINLAŞTIRMAK	F22 - Sahipsiz Hayvanlar İçin Yuvaların Kurulması	Veteriner Hizmetleri Müdürlüğü

167	PH01 - SA LIK H ZMETLER N VATANDA VE ÇEVRE HT YAÇLARI DO RULTUSUNDA YAYGINLA TIRMAK	F24 - Sahipli Hayvanlar ile lgili Talep ve ikayetlerin De erlendirilmesi	Veteriner leri Müdürlü ü
168	PH01 - SA LIK H ZMETLER N VATANDA VE ÇEVRE HT YAÇLARI DO RULTUSUNDA YAYGINLA TIRMAK	F31 - Sahipsiz Hayvanların Su htiyacını Kar ılamak Amacıyla Otomatik Su stasyonları Kurulması	Veteriner leri Müdürlü ü
169	PH01 - SA LIK H ZMETLER N VATANDA VE ÇEVRE HT YAÇLARI DO RULTUSUNDA YAYGINLA TIRMAK	F34 - Sahipsiz Hayvanların Kısırla tırılması,Hasta ve Yaralıların Tedavisi,A ı, aretleme,Operasyon,Bakım Evine Getirilmesi, İçemizde Bulunan Sahipsiz Hayvanların Beslenmesi	Veteriner leri Müdürlü ü
170	PH08 - PROJELEND RME VE UYGULAMA SÜREÇLER N VER ML YÖNETMEK	F01 - Yapıların Ruhsat ve Eklerine Uygun Yapılmasını Sa lanması ve Yapı kullanma izin Belgesi Verilmesi	Yapı Kontrol Müdürlü ü
171	PH04 - AFETE MÜCADELE VE ZARAR AZALTMA KAPAS TES N ARTTIRMAK	F01 - Teknik Ekiplere Sahada n ai Faaliyet Kontrollerini Düzenli Olarak Yaptırmak ve Kaçak Yapılamayı Önlemek,Yıkım Kararı Alınımı Önceden Yapılan Yapıları Yıkıtmak	Yapı Kontrol Müdürlü ü
172	PH08 - PROJELEND RME VE UYGULAMA SÜREÇLER N VER ML YÖNETMEK	F02 - Talep Edilmesi Halinde Ruhsat Gerektirmeyen Estetik ve Sıhhi yile tirme Gerektiren Uygulamaları Yapmak	Yapı Kontrol Müdürlü ü
173	PH03 - ÇEVRE DUYARLILI INI DESTEKLEYEN PROGRAMLAR GEL T RMEK VE UYGULAMAK	F01 - Görüntü Kirlili i Denetimi Yapmak	Zabıta Müdürlü ü
174	PH01 - B REYSEL GEL M DESTEKLEYEN H ZMET ODAKLI ÇALI MA ANLAYI INI YAYGINLA TIRMAK	F01 - Spor Faaliyetinde Bulunmak	Zabıta Müdürlü ü
175	PH01 - PAYDA LARLA LET M VE B RL N GÜÇLEND RMEK	F02 - "Sorun De il,Çözüm Üretiyoruz" Sloganıyla Yola Çıkararak Zabıta Çözüm Ekibi Olu turmak	Zabıta Müdürlü ü
176	PH07 - TOPLUM DÜZEN NE YÖNEL K DENET MLER ETK NLE T RMEK	F06 - "Kontrol Terazisi" Uygulaması	Zabıta Müdürlü ü
177	PH01 - TOPLUM DÜZEN NE YÖNEL K DENET MLER ETK NLE T RMEK	F07 - İçe Sakinlerinin ikayet ve Taleplerinin De erlendirilmesi	Zabıta Müdürlü ü
178	PH01 - TOPLUM DÜZEN NE YÖNEL K DENET MLER ETK NLE T RMEK	F10 - Altyapı Unsurlarının (Mobil Tuvalet,vb.) Konumlandırılması	Zabıta Müdürlü ü