



**2009
MALİ YILI**

performans programı

SÜLEYMAN DEMİREL ÜNİVERSİTESİ

ISPARTA - 2009

ÜST YÖNETİCİNİN SUNUŞU

Günümüz dünyası baş döndüren, nefes kesen bir değişim dalgası ile yüz yüzedir. Değişim dinamikleri yönetilememekte, tam aksine kontrolsüz bir dönüştürme sürecini beraberinde getirmektedir. Değişimi doğru kavrayan, tasarımını doğru yapan birey ve kurumlar için bu durum bir fırsat haline gelecek ve değişimin öncüsü olarak bu dalgadan güçlenerek çıkabileceklerdir. Yükseköğretim alanında da benzer gelişmeler yaşanmaktadır. Bilgi toplumuna geçiş sürecinin başlaması ile birlikte; yükseköğretime olan talep büyümüş, beklentiler artmış ve rekabetçi bir yükseköğretim piyasası ortaya çıkmıştır.

Son dönemde Türk Yükseköğretiminde üniversitelerin geleceği, uluslararası rekabetin yönü, gelişimin hangi alanlarda olacağı, uzmanlaşma, ekolleşme, üniversitelerin bilim ve sanat politikalarının olup olamayacağı, açıklık ve hesap vermeye dayalı politikaları gerçekleştirip gerçekleştiremeyeceklerine ilişkin konular biraz kaygı biraz da ilgiyle tartışılmaktadır.



Stratejik Planlama olgusu da bir anlamda bu soruların cevaplarını aramanın birer aracı olarak ortaya çıkmıştır. Buna zaman ve mekân mefhumunu ortadan kaldıran küreselleşme olgusunun katılması, artan öğrenci sayısı ve son olarak üniversitelere devletin sağladığı katkının gittikçe azalma eğiliminde olması eklendiğinde gerçekten bir yol haritasına duyulan ihtiyaç kaçınılmaz olmuştur. Sonuçta üniversite bilimsel, idari ve mali açılarından özerk olmakla beraber yarı-kamusal hizmet üreten bir kurumdur.

Ülkenin yükseköğretim kurumu olarak üniversitenin, vergi mükelleflerine, politika yapıcılara dolayısıyla yönetime bir hesap verme yükümlülüğü vardır ve de olmalıdır.

Süleyman Demirel Üniversitesi bu sürece; yasal düzenlemelerden kaynaklanan zorlamalarla değil, önceliklerini belirlemek, bugünkü konumu ile gelecekte hedeflediği arasındaki farkı görmek ve özellikle Türkiye Cumhuriyeti'nin kuruluşunun 100. yılında "nasıl bir üniversite, nasıl bir Türkiye ve dünya" sorularına cevap aramak için katılmıştır.

69 akademik birimi, 39.055 öğrencisi, 1.721 akademik ve 1.139 idari personeliyle yaklaşık 42.000 kişinin yaşadığı, tahsisli alanlarla birlikte yaklaşık 335.072 m²'lik örtülü alana sahip bir yaşam birimi olan Süleyman Demirel Üniversitesinin; 2009 yılı performans programının, hedef ve beklentilerimiz hakkında önemli bilgiler ve açıklamalar sunacağına inanıyorum. Elbette rakamlara dökülemeyecek bir gelişim ve dönüşüm heyecanını da taşıdığımızı belirtmeliyim.

Hedefimiz bugüne kadar büyük bir heyecanla geldiğimiz bu noktadan sonra üniversitemizi, öncü ve lider bir kurum olarak daha ileriye taşımak olacaktır.

Prof. Dr. Metin Lütüfî BAYDAR
Rektör

İÇİNDEKİLER

I. GENEL BİLGİLER	2
I.A. MİSYON VE VİZYON	2
I.B. YETKİ, GÖREV VE SORUMLULUKLAR	3
I.C. TEŞKİLAT YAPISI	6
I.D. FİZİKSEL KAYNAKLAR	7
I.E. İNSAN KAYNAKLARI	9
I.E.1. Personel Sayıları	9
I.E.2. Öğrenci Sayıları	12
II. PERFORMANS BİLGİLERİ	14
II.A. TEMEL POLİTİKA VE ÖNCELİKLER	14
II.B. AMAÇ VE HEDEFLER	15
II.C. PERFORMANS HEDEF VE GÖSTERGELERİ İLE KAYNAK İHTİYACI	19
II.C.1. İdare Performans Hedefleri	19
II.C.2. Performans Hedefi Kaynak İhtiyaçları	67
II.C.3. İdare Performans Tablosu	102
II.C.4. Stratejik Amaçlar Kaynak İhtiyacı Tablosu	106
II.D. FAALİYET-PROJE VE HİZMETLERE İLİŞKİN BİLGİ VE DEĞERLENDİRMELER	107
II.E. PERFORMANS VERİLERİNİN KAYNAKLARI VE GÜVENİLİRLİĞİ	114
III. MALİ BİLGİLER	158

I.GENEL BİLGİLER

I.A.Misyon ve Vizyon

GÖREV (MİSYON)

Süleyman **D**emirel **Ü**niversitesi;

Eğitim öğretim sunmayı,

Bilimsel araştırma, yayın ve danışmanlık faaliyetlerini yürütmeyi,

Topluma hizmet yoluyla katkı sağlamayı

Görev kabul etmiştir.



UZGÖRÜ (VİZYON)

Süleyman **D**emirel **Ü**niversitesi;

Bölgesel alanda öncü, ulusal alanda tercih edilen;

Çağın gerektirdiği mesleki, teknik ve bilgi donanımına sahip bireyler yetiştiren;

Yaptığı araştırma ve projelerle ulusal ve uluslararası düzeyde bilim, sanat ve teknoloji üreten;

Toplum ihtiyaçlarına cevap verme yönünde sorun çözen;

Üretken, uzlaşmacı, paylaşımcı, şeffaf ve hesap verebilen,

Küresel arenada Anadolu'nun tarihteki imajını yansıtan

Bir dünya üniversitesi olmayı hedeflemektedir.

I.B.Yetki, Görev ve Sorumluluklar

Süleyman Demirel Üniversitesinin kuruluşuna ilişkin kanunlar tablo.1’de gösterilmiştir.

RG. Tarihi	RG.No	Türü	Tarihi	No	Adı
30/03/1983	18003	Kanun	28/03/1983	2809	Yükseköğretim Kurumları Teşkilatı Kanunu
11/07/1992	21281	Kanun	03/07/1992	3837	Yükseköğretim Kurumları Teşkilatı Hakkında 41 Sayılı Kanun Hükmünde Kararnamenin Değiştirilerek Kabulüne Dair 2809 Sayılı Kanun İle 78 ve 190 Sayılı Kanun Hükmünde Kararnamelerde Değişiklik Yapılması Hakkında Kanun

Tablo 1. SDÜ Kuruluş Kanunları

Üniversitenin Görevleri

a) Çağdaş uygarlık ve eğitim-öğretim esaslarına dayanan bir düzen içinde, toplumun ihtiyaçları ve kalkınma planları ilke ve hedeflerine uygun ve ortaöğretime dayalı çeşitli düzeylerde eğitim-öğretim, bilimsel araştırma, yayım ve danışmanlık yapmak.

b) Kendi ihtisas gücü ve maddi kaynaklarını rasyonel, verimli ve ekonomik şekilde kullanarak, milli eğitim politikası ve kalkınma planları ilke ve hedefleri ile Yükseköğretim Kurulu tarafından yapılan plan ve programlar doğrultusunda, ülkenin ihtiyacı olan dallarda ve sayıda insan gücü yetiştirmek.

c) Türk toplumunun yaşam düzeyini yükseltici ve kamuoyunu aydınlatıcı bilim verilerini söz, yazı ve diğer araçlarla yaymak.

d) Örgün, yaygın, sürekli ve açık eğitim yoluyla toplumun özellikle sanayileşme ve tarımda modernleşme alanlarında eğitilmesini sağlamak.

e) Ülkenin bilimsel, kültürel, sosyal ve ekonomik yönlerden ilerlemesini ve gelişmesini ilgilendiren sorunlarını, diğer kuruluşlarla işbirliği yaparak, kamu kuruluşlarına önerilerde bulunmak suretiyle öğretim ve araştırma konusu yapmak, sonuçlarını toplumun yararına sunmak ve kamu kuruluşlarınca istenecek inceleme ve araştırmaları sonuçlandırarak düşüncelerini ve önerilerini bildirmek.

f) Eğitim - öğretim ve seferberliği içinde, örgün, yaygın, sürekli ve açık eğitim hizmetini üstlenen kurumlara katkıda bulunacak önlemleri almak.

g) Yörelereindeki tarım ve sanayinin gelişmesine ve ihtiyaçlarına uygun meslek elemanlarının yetişmesine ve bilgilerinin gelişmesine katkıda bulunmak, sanayi, tarım ve sağlık hizmetleri ile diğer hizmetlerde modernleşmeyi, üretimde artışı sağlayacak çalışma ve programlar yapmak, uygulamak ve yapılanlara katılmak, bununla ilgili kurumlarla işbirliği yapmak ve çevre sorunlarına çözüm getirici önerilerde bulunmak.

h) Eğitim teknolojisini üretmek, geliştirmek, kullanmak, yaygınlaştırmak

i) Yükseköğretimin uygulamalı yapılmasına ait eğitim - öğretim esaslarını geliştirmek, döner sermaye işletmelerini kurmak, verimli çalıştırmak ve bu faaliyetlerin geliştirilmesine ilişkin gerekli düzenlemeleri yapmak.



Üniversite Organlarının Görev, Yetki ve Sorumlulukları

Rektör

Rektör, profesör akademik unvanına sahip kişiler arasından görevdeki rektörün çağrısı ile toplanacak üniversite öğretim üyeleri tarafından seçilecek adaylar arasından Cumhurbaşkanınca atanır. Rektörün görev süresi 4 yıldır. Süresi sona erenler aynı yöntemle yeniden atanabilirler. Ancak iki dönemden fazla rektörlük yapılamaz. Rektör, üniversite tüzel kişiliğini temsil eder.

a) Üniversite kurullarına başkanlık etmek, yükseköğretim üst kuruluşlarının kararlarını uygulamak, üniversite kurullarının önerilerini inceleyerek karara bağlamak ve üniversiteye bağlı kuruluşlar arasında düzenli çalışmayı sağlamak.

b) Her eğitim - öğretim yılı sonunda ve gerektiğinde üniversitenin eğitim öğretim, bilimsel araştırma ve yayım faaliyetleri hakkında Üniversitelerarası Kurula bilgi vermek.

c) Üniversitenin yatırım programlarını, bütçesini ve kadro ihtiyaçlarını, bağlı birimlerinin ve üniversite yönetim kurulu ile senatonun görüş ve önerilerini aldıktan sonra hazırlamak ve Yükseköğretim Kuruluna sunmak.

d) Gerekli gördüğü hallerde üniversiteyi oluşturan kuruluş ve birimlerde görevli öğretim elemanlarının ve diğer personelin görev yerlerini değiştirmek veya bunlara yeni görevler vermek.

e) Üniversitenin birimleri ve her düzeydeki personeli üzerinde genel gözetim ve denetim görevini yapmak.

f) 2547 sayılı Yükseköğretim Kanunu ile kendisine verilen diğer görevleri yapmak.

Üniversitenin ve bağlı birimlerinin öğretim kapasitesinin rasyonel bir şekilde kullanılmasında ve geliştirilmesinde, öğrencilere gerekli sosyal hizmetlerin sağlanmasında, gerektiği zaman güvenlik önlemlerinin alınmasında, eğitim-öğretim, bilimsel araştırma ve yayım faaliyetlerinin devlet kalkınma plan, ilke ve hedefleri doğrultusunda planlanıp yürütülmesinde, bilimsel ve idari gözetim ve denetimin yapılmasında ve bu görevlerin alt birimlere aktarılmasında, takip ve kontrol edilmesinde ve sonuçlarının alınmasında birinci derecede yetkili ve sorumludur.



Senato

Senato, rektörün başkanlığında, rektör yardımcıları, dekanlar ve her fakülleden fakülte kurullarınca üç yıl için seçilecek birer öğretim üyesi ile rektörlüğe bağlı enstitü ve yüksekokul müdürlerinden teşekkül eder.

Senato, üniversitenin akademik organı olup aşağıdaki görevleri yapar:

a) Üniversitenin eğitim - öğretim, bilimsel araştırma ve yayım faaliyetlerinin esasları hakkında karar almak.

b) Üniversitenin bütününe ilgilendiren kanun ve yönetmelik taslaklarını hazırlamak veya görüş bildirmek.

c) Rektörün onayından sonra Resmi Gazete'de yayınlanarak yürürlüğe girecek olan üniversite veya üniversitenin birimleri ile ilgili yönetmelikleri hazırlamak.

d) Üniversitenin yıllık eğitim - öğretim programını ve takvimini inceleyerek karara bağlamak.

e) Bir sınava bağlı olmayan fahri akademik unvanlar vermek ve fakülte kurullarının bu konudaki önerilerini karara bağlamak.

f) Fakülte kurulları ile rektörlüğe bağlı enstitü ve yüksekokul kurullarının kararlarına yapılacak itirazları inceleyerek karara bağlamak.

g) Üniversite yönetim kuruluna üye seçmek.

h) 2547 sayılı Yükseköğretim Kanunu ile kendisine verilen diğer görevleri yapmak.

Senato, her eğitim-öğretim yılı başında ve sonunda olmak üzere yılda en az iki defa toplanır. Rektör gerekli gördüğü hallerde senatoyu toplantıya çağırır.



Yönetim Kurulu

Üniversite yönetim kurulu; rektörün başkanlığında dekanlardan, üniversiteye bağlı değişik öğretim birim ve alanlarını temsil edecek şekilde senatoca dört yıl için seçilecek üç profesörden oluşur.

Rektör gerektiğinde yönetim kurulunu toplantıya çağırır.

Üniversite yönetim kurulu idari faaliyetlerde rektöre yardımcı bir organ olup aşağıdaki görevleri yapar:

a) Yükseköğretim üst kuruluşları ile senato kararlarının uygulanmasında, belirlenen plan ve programlar doğrultusunda rektöre yardım etmek.

b) Faaliyet plan ve programlarının uygulanmasını sağlamak; üniversiteye bağlı birimlerin önerilerini dikkate alarak yatırım programını, bütçe tasarısı taslağını incelemek ve kendi önerileri ile birlikte rektörlüğe sunmak.

c) Üniversite yönetimi ile ilgili rektörün getireceği konularda karar almak.

d) Fakülte, enstitü ve yüksekokul yönetim kurullarının kararlarına yapılacak itirazları inceleyerek kesin karara bağlamak.

e) 2547 sayılı Yükseköğretim Kanunu ile verilen diğer görevleri yapmak.

I.C.Teşkilat Yapısı

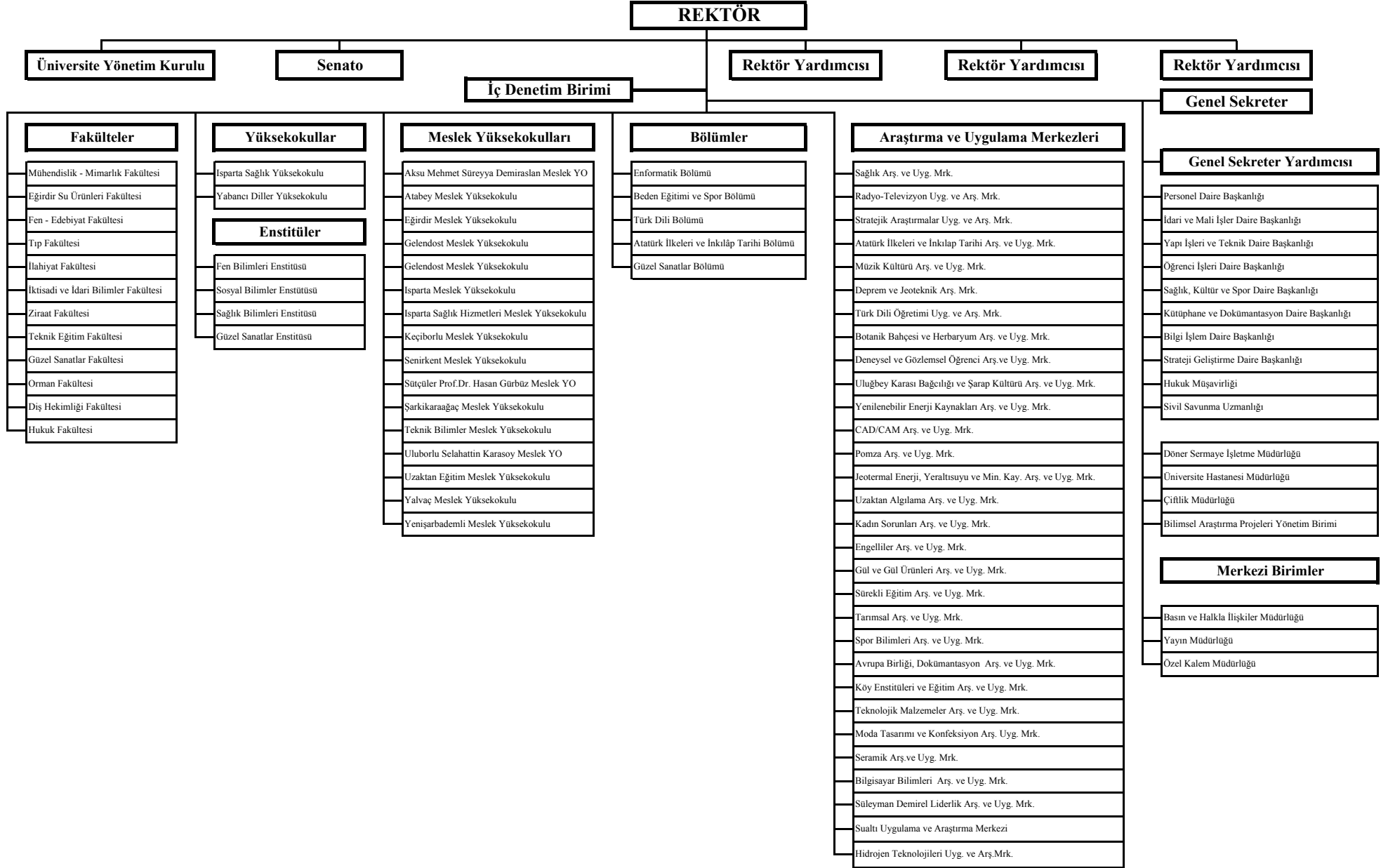

I.D.Fiziksel Kaynaklar

Süleyman Demirel Üniversitesi, bünyesinde gerçekleştirilen faaliyetlerin ve sunulan hizmetlerin verimli ve etkin bir şekilde yerine getirilmesine önem veren bir kurumdur. Kurulduğu yıldan günümüze kadar her gün gelişimine önem vererek hem nicelik hem de nitelik anlamında önemli aşamalar kaydetmiştir. Bu bağlamda, mevcut fiziksel kaynakları da kuruluş yılı olan 1992'den bugüne, yaklaşık yedi kat büyüyerek Türkiye'nin önde gelen üniversitelerinde biri olma yolunda hızla ilerlemektedir. Her geçen yıl yeni fakülteler ve yüksekokullar kurulmuş ve bu gelişmelere paralel olarak da öğrenci ve personel sayısında da artışlar ortaya çıkmıştır. Fiziki kaynakları da bu gelişmelere paralel olarak genişleyen Süleyman Demirel Üniversitesi'nde öğrenci başına kapalı alan 8,58 m²'dir. Yerleşke yapılarının coğrafi dağılımı aşağıdaki gibi olan üniversitenin mevcut kapalı alanları da Tablo.12'de gösterilmiştir.

Isparta-Merkez Batı ve Doğu Yerleşkesinde toplam 10 fakülte, 3 meslek yüksekokulu ve 2 yüksekokul bulunmaktadır. Isparta il merkezinde bulunan diğer yerleşkelerde ise 4 enstitü, 1 meslek yüksekokulu, Onkoloji Merkezi ve Kalp Merkezi bulunmaktadır.

Isparta-Merkez (Batı Yerleşkesi)	Isparta-Merkez (Doğu Yerleşkesi)		Isparta-Merkez (Diğer)
Rektörlük	Fen-Edebiyat Fakültesi	Hukuk Fakültesi	Enstitüler
Mühendislik-Mimarlık F.	İkt. ve İdari Bilimler F.	Diş Hekimliği Fakültesi	Sağlık Hizmetleri MYO
Teknik Eğitim Fakültesi	Merkezi Derslikler	Sağlık Yüksekokulu	Onkoloji Merkezi
Isparta MYO	İlahiyat Fakültesi	Araştırma ve Uyg. Hast.	Kalp Merkezi
Teknik Bilimler MYO	Ziraat Fakültesi	Yabancı Diller YO	Konukeyi
Atölyeler	Orman Fakültesi	Uzaktan Eğt. MYO	Diğer
Sosyal Tesisler (Yemekhane, kafeterya vb.)	Güzel Sanatlar Fakültesi	Sosyal Tesisler (Yemekhane, kafeterya vb.)	
	Tıp Fakültesi		

Tablo 2. Isparta il merkezindeki birimler

Türkiye'nin geleceğini şekillendirecek ve işgücü ihtiyacını karşılayacak gençlere en iyi fiziki şartlarda eğitim-öğretim olanağı sunmayı hedefleyen Süleyman Demirel Üniversitesi, Isparta'nın ilçelerinde ise 1 fakülte ile lisans, 12 meslek yüksekokuluyla önlisans eğitimi sunmaktadır. Ancak, özellikle, okullaşma ve öğrenci sayılarındaki artışlarla Isparta merkez ve merkez dışı yerleşkelerdeki kapalı alanlar yetersiz kalmış, bu açığın kapatılması ve sağlıklı bir eğitim öğretim yapılabilmesi amacıyla il merkezinde ve ilçelerde bulunan kamu kurum ve kuruluşlarına ait binalardan faydalanılma yoluna gidilmiştir.

İlçe Adı	Birim Adı
Eğirdir	Eğirdir Su Ürünleri Fakültesi
	Eğirdir Meslek Yüksekokulu
Yalvaç	Yalvaç Meslek Yüksekokulu
Senirkent	Senirkent Meslek Yüksekokulu
Keçiborlu	Keçiborlu Meslek Yüksekokulu
Uluborlu	Uluborlu Selahattin Karasoy Meslek Yüksekokulu
Şarkikaraağaç	Şarkikaraağaç Meslek Yüksekokulu
Sütçüler	Sütçüler Prof. Dr. Hasan Gürbüz Meslek Yüksekokulu
Atabey	Atabey Meslek Yüksekokulu
Gönen	Gönen Meslek Yüksekokulu
Gelendost	Gelendost Meslek Yüksekokulu
Aksu	Aksu Mehmet Süreyya Demiraslan Meslek Yüksekokulu
Yenişarbademli	Yenişarbademli Meslek Yüksek Okulu

Tablo 3. Isparta il merkezi dışındaki eğitim birimleri

Enstitü, Fakülte, Okul Adı	İdari Binalar	Eğitim Alanları				Sosyal Alanlar					Toplam Kapalı Alan
		Derslik (adet)	Derslik	Laboratuvar	Sirkülasyon Alanları	Kantin, Kafeterya Yemekhane	Lojman	Açık Spor Tesisleri	Kapalı Spor Tesisleri	Sosyal Tesisler Misafirhane ve Uyg. Otelleri	
Genel Yönetim (Rektörlük)	5.152										5.152
Isı merkezi	2.496										2.496
Kültür Evi						525					525
Cam Kafeteryası						320					320
Isp. MYO önündeki kafeterya						400					400
Menza (Batı)						3.800					3.800
Menza (Doğu)						6.886					6.886
Kütüphane	11.313										11.313
Oditoryum	3.800										3.800
Marangoz Atölye	1.144										1.144
Demir Atölyesi	1.000										1.000
Hahıcılık Atölyesi	1.000										1.000
Unlu gıdalar Ünitesi	1.000										1.000
Seramik ve Polisaaj Atölyesi	1.000										1.000
Rektörlük Garajı	1.000										1.000
Yapı İşl. ve Tek. Daire Başk.	2.000										2.000
Çiftçi Eğitim Merkezi	700									2285	2.985
Ürün Deposu	2.497										2.497
Teknik Eğitim Fak. Atölye	320			610	708						1.638
Orman Fak. Atölye	52			265,2	119						436
PVC Atölye	111			588	15						714
Biyolojik Etmeler Araş. Merk.	394			375	254						1.023
Ziraat Fak. Süt Sığırıcılığı Bin.	43			3.256	12						3.311
Kapalı Spor Salonu(Batı Kamp.)								27.000	2.436		2.436
Kapalı Spor Salonu (Doğu Kamp.)								3.365	16.789		16.789
Araş.ve Uyg.Hastanesi	40.000										40.000
Radyoterapi Merkezi	4.300										4.300
Onkoloji Bölümü	4.343										4.343
Kalp ve Damar Cer.Binası	5.000										5.000
Kreş	1.000										1.000
İktisadi ve İdari Bilimler Fakültesi	2.743	35	2.126	101	6.245	209					11.424
Orman Fakültesi	2.402		247	173	3.619						6.441
Tip Fakültesi	3.503		1.368	914	3.662	983					10.430
Dış Hekimliği Fakültesi	352	4	182	1.310	2.150	108					4.102
Merkezi derslikler	10.000		10.000	2.500	6.371						28.871
Fen-Edebiyat Fakültesi	2.730	31	1.840	1.329	8.738	362					14.999
Teknik Eğitim Fakültesi	1.950	13	1.595	5	1.650	32,57					5.233
İlahiyat Fakültesi	2.576	7	715	93	2.528	340					6.252
Hukuk Fakültesi	65										65
Müh.-Mim. Fakültesi	3.856	44	4.454	7.394	4.056	265					20.025
Ziraat Fakültesi	1.642	13	1.277	1.204	2.731	340					7.194
Güzel Sanatlar Fakültesi	1752	27	1998	133	1.280	120					5.283
Eğirdir Su Ürünleri Fakültesi	975	6	548	440	372	500					2.835
Isparta Sağlık Yüksekokulu	1780	10	887,16	29	1.350	149					3.308
Eğirdir MYO	528	12	575	151	517	406				1.245	3.422
Eğirdir MYO Uygulama Oteli										3.100	3.100
Yenişarbademli MYO	182	9	619	33	320	15		600			1.169
Yalvaç MYO	2048	29	1636	2652	3.514	1264		1000	800		11.914
Aksu MYO	205	12	1040	63	523	95					1.926
Atabey MYO	550	24	1200	750	1.400	625	450	3000	75		5.050
Keçiborlu MYO	1.372	21	1.393	1.077	1.367	924		760	67		6.200
Senirkent MYO	690	24	1.500	1.050,00	4.093	520	100				7.953
Uluborlu S.K.MYO	1.485	16	1.000	1.060	1.340	355			100		5.340
Şarkikaraağaç MYO	560	16	1350	1.190	1.200	860		900			5.160
Süt. Prof. Dr. Hasan Gürbüz MYO	467,85	22	1.487	414	2.614	686,9		800	46		5.248
Gelendost MYO	742	14	790	120	736	534		162			2.922
Gönen MYO	306	27	1.444	900	1.500	500		3.944			4.650
Teknik Blimler MYO	3.814	14	65	7							3.886
Isparta MYO	450	16	1.160	320	1.150	120					3.200
Isparta Sağlık Hizmetleri MYO		6	319	41	650	436		450	321		1.767
Enstitüler	1.342				575						1.917
Aya Payana Kilisesi	390										390
Aya Yorgi Kilisesi	550										550
Eski dış hekimliği binaları	3.539										3.539
GENEL TOPLAM	144.744	452	41.929	30.547	67.358	22.680	550	41.981	20.634	6.630	335.072

Tablo 4. Süleyman Demirel Üniversitesi Kapalı Alanlar¹

¹ 9.01.2009 tarihinde saptanan alanlar esas alınmıştır.

I.E.İnsan Kaynakları²

I.E.1.Personel Sayıları

Örgütlerin hedeflerine ulaşabilmeleri için gerekli olan işlevleri gerçekleştirecek yeterli sayıda vasıflı elemanın işe alınması, eğitilmesi, geliştirilmesi, motive edilmesi ve değerlendirilmesi günümüz dünyasında büyük önem arz etmektedir. İnsan kaynaklarının gelişiminin seyrini bu bağlamda şekillendiren Süleyman Demirel Üniversitesi'nin 2008 yılı sonu itibarıyla 1721'i akademik, 1139'u ise idari olmak üzere 2860 kadrolu personeli bulunmaktadır.



Üniversitemiz, 2008-2009 eğitim-

öğretim yılına, 742 öğretim üyesi, 311 öğretim görevlisi ve okutman; öğretim yardımcısı kadrolarında ise 597 araştırma görevlisi ile 71 uzman olmak üzere toplam 1721 öğretim elemanı ile öğretime başlamıştır. Süleyman Demirel Üniversitesi'nin stratejik planında belirtilen STR A1-H2, STR A1-H3, STR A2-H1, STR A2-H2, STR A2-H4 amaçlarını gerçekleştirmek üzere gerekli birimlere akademik personel alımına devam edecektir. Akademik personelin dolu kadro unvanlarına göre dağılımı tablo 5'te görülmektedir.

Süleyman Demirel Üniversitesi'nde sözleşmeli olarak çalışan 8 yabancı uyruklu akademik personel bulunmaktadır. Yabancı uyruklu akademik personelin unvanlarına göre dağılımı tablo 6'da görülmektedir.

Üniversitemizin kadrolu idari personel sayısı 1139 olup, İdari personelin hizmet sınıflarına göre dağılımları Tablo 7'de görülmektedir.



Buna göre, idari personelin % 51'i GİH'de, % 22'si SHS'de, %13'ü THS'de, % 13'ü YHS'de ve %1'i de EÖH, AHS ve DHS'de yer almaktadır. Üniversitemiz idari personelin eğitimi ve geliştirilmesi için çeşitli hizmetiçi eğitimler düzenlenmekte olup, bu eğitimler idari personelin hem kendini geliştirmesine hem de kariyer olarak ilerlemesine imkân sağlamaktadır. İdari personelin hizmet sınıflarına göre dağılımı tablo 7'de görülmektedir.

² 29.12.2008 tarihindeki dolu kadrolar esas alınmıştır.

BİRİM ADI	Öğretim Üyeleri			Öğr. Gör. ve Okt.		Öğretim Yardımcıları		Toplam
	Prof.	Doç.	Yrd.Doç	Öğr.Gör.	Okt.	Arş.G.	Uzm.	
Özel Kalem Rektörlük					70		52	122
Mühendislik Mimarlık Fakültesi	25	13	94	4		48	4	188
İktisadi Ve İdari Bilimler Fakültesi	8	13	44	1		16	1	83
Fen Edebiyat Fakültesi	21	22	63	1		28	3	138
İlahiyat Fakültesi	8	20	12	1		6	1	48
Teknik Eğitim Fakültesi	3	3	28	5		13		52
Güzel Sanatlar Fakültesi	1	1	12	14		5	1	34
Diş Hekimliği Fakültesi	4	6	18			6		34
Tıp Fakültesi	46	50	67	1		279	2	445
Eğirdir Su Ürünleri Fakültesi	5	6	12	1	1	3	4	32
Ziraat Fakültesi	18	16	36			9		79
Orman Fakültesi	3	3	30			4	2	42
Isparta MYO	2		1	11				14
Isparta Sağlık YO.			9	14		7	1	31
Yalvaç MYO			6	12	2			20
Senirkent MYO			2	8	1			11
Sütçüler Prof. Dr. Hasan Gürbüz MYO			1	8	6			15
Keçiborlu MYO				10	3			13
Eğirdir MYO			2	7	8			17
Uluborlu Selahattin Karasoy MYO				10	2			12
Şarkikaraağaç MYO				8				8
Atabey MYO			3	2	1			6
Gelendost MYO				6	1			7
Yabancı Diller YO			2	2	46			50
Gönen MYO	1			14				15
Teknik Bilimler MYO	1		1	30				32
Fen Bilimleri Enstitüsü						77		77
Sosyal Bilimler Enstitüsü						58		58
Sağlık Bilimleri Enstitüsü						38		38
TOPLAM	146	153	443	170	141	597	71	1721

Tablo 5. Akademik personelin dolu kadro unvanlarına göre dağılımı

	Prof.	Doç.	Yrd.Doç	Öğr.Gör.	Okt.	Arş.G.	Uzm.	Toplam
Yabancı Uyraklı Akademik Personel	2	3		1		1	1	8

Tablo 6. Yabancı uyraklı akademik personelin unvanlarına göre dağılımı

BİRİM ADI	G.İ.H.	S.H.S.	T.H.S.	E.Ö.H.S.	A.H.S.	D.H.S.	Y.H.S.	Toplam
Özel Kalem Genel Sekreterlik	24							24
Strateji Geliştirme Dai. Başk.	9							9
Personel Dai. Başk.	23		1	2				26
Kütüphane Ve Dok. Dai. Başk.	11							11
Öğrenci İşleri Dai. Başk.	13							13
Bilgi İşlem Dai. Başk.	7		1					8
Hukuk Müşavirliği	4				2			6
İdari Ve Mali İşler Dai. Başk.	84		7	2			24	117
Sağlık Kültür Ve Spor Dai. Başk.	19	7					1	27
Yapı İşleri Ve Teknik Dai. Başk.	9		31				1	41
Mühendislik Mimarlık Fakültesi	27		14				4	45
İktisadi ve İdari Bilimler Fakültesi	17		7				4	28
Fen Edebiyat Fakültesi	19		9				3	31
İlahiyat Fakültesi	12		2				5	19
Teknik Eğitim Fakültesi	14		13				5	32
Güzel Sanatlar Fakültesi	10		4				4	18
Diş Hekimliği Fakültesi	17	14	3				2	36
Tıp Fakültesi	20	2	5				6	33
Eğirdir Su Ürünleri Fakültesi	15	1	3				3	22
Ziraat Fakültesi	18	2	16				4	40
Orman Fakültesi	11		4				4	19
Araştırma ve Uygulama Hastanesi	72	223	11			2	35	343
Isparta MYO	11		1				2	14
Isparta Sağlık YO	3						7	10
Yalvaç MYO	12		2				4	18
Senirkent MYO	7		3				2	12
Sütç. Prof.Dr.Hasan Gürbüz MYO	6		1				5	12
Keçiborlu MYO	11		1				7	19
Eğirdir MYO	8							8
Uluborlu Selahattin Karasoy MYO	6		1				4	11
Şarkikaraağaç MYO	9		1				4	14
Dazkırı MYO	1							1
Atabey MYO	9		1				1	11
Gelendost MYO	6						1	7
Yabancı Diller YO	5						1	6
Gönen MYO	3						2	5
Isparta Sağlık Hizmetleri MYO	5							5
Aksu Meh.Sür.Demiraslan MYO	1							1
Teknik Bilimler MYO	6		2				2	10
Yenişarbademli MYO	1							1
Uzaktan Eğitim MYO	1							1
Fen Bilimleri Enstitüsü	8							8
Sosyal Bilimler Enstitüsü	6						1	7
Sağlık Bilimleri Enstitüsü	7						1	8
Güzel Sanatlar Enstitüsü	2							2
TOPLAM	589	249	144	4	2	2	149	1139

Tablo 7. Birimlerdeki idari personelin hizmet sınıflarına göre dolu kadro dağılımı

I.E.2.Öğrenci Sayıları

2008-2009 eğitim-öğretim yılında 39.055 kayıtlı öğrencisi bulunan Süleyman Demirel Üniversitesi'nde öğrencilerin %68'i I. öğretim programlarına kayıtlı iken, %32'si ise II. öğretim programlarına kayıtlıdır.

Öğrenci Sayısı: 39.055			
I. Öğretim: 26.561		II.Öğretim: 12.494	
Erkek	Kadın	Erkek	Kadın
15.348	11.213	7306	5188

Tablo 8. 2008-2009 Eğitim-Öğretim Yılı Öğrenci Sayıları

Henüz öğrenci alımına başlanmayan Hukuk Fakültesi ile birlikte öğrencilerine 12 Fakülte ve 1 Yüksekokul ile lisans eğitimi veren Süleyman Demirel Üniversitesi, Yabancı Diller Yüksekokulu ile de öğrencilerine yabancı dilde hazırlık eğitimi sunmaktadır. 2008–2009 eğitim-öğretim yılında zorunlu İngilizce hazırlık sınıfı açılan bölüm ve program oranı %13'e ulaşmıştır.

Fakülte/Yüksekokul Adı	1. Öğretim			2. Öğretim			Genel Toplam
	E	K	T	E	K	T	
Mühendislik Mimarlık F.	2186	879	3065	1184	299	1483	4548
Eğirdir Su Ürünleri F.	248	114	362	0	0	0	362
Diş Hekimliği F.	99	85	184	0	0	0	184
Fen Edebiyat F.	978	1300	2278	601	789	1390	3668
İktisadi ve İdari B. F.	996	1151	2147	735	902	1637	3784
İlahiyat F.	72	149	221	1	0	1	222
Orman F.	326	119	445	0	0	0	445
Teknik Eğitim F.	1235	304	1539	506	124	630	2169
Tıp F.	310	273	583	0	0	0	583
Ziraat F.	458	280	738	0	0	0	738
Güzel Sanatlar F.	191	294	485	19	37	56	541
Isparta Sağlık YO	157	552	709	0	0	0	709
TOPLAM	7256	5500	12756	3046	2151	5197	17953

Tablo 9. Fakültelerin ve Yüksekokulun 2008-2009 Eğitim-Öğretim Yılı Öğrenci Sayıları

2 yıllık öğrenim süresince önlisans eğitimi vererek Türkiye'nin işgücü talebine yönelik ara eleman yetiştiren 16 Meslek Yüksekokulu'na sahip Süleyman Demirel Üniversitesi'nde, Meslek Yüksekokulları ve 2008-2009 eğitim-öğretim yılında öğrenci sayılarına ilişkin ayrıntılı bilgiler Tablo 10'da gösterilmiştir.

Meslek Yüksekokulu Adı	1. Öğretim			2. Öğretim			Genel Toplam
	E	K	T	E	K	T	
Eğirdir	289	332	621	227	246	473	1094
Keçiborlu	723	230	953	530	165	695	1648
Senirkent	961	293	1254	426	135	561	1815
Isparta	576	427	1003	335	304	639	1642
Teknik Bilimler	924	288	1212	635	224	859	2071
Uluborlu Selahattin Karasoy	777	223	1000	429	170	599	1599
Sütçüler Prof.Dr. Hasan Gürbüz	207	201	408	107	162	269	677
Şarkikaraağaç	216	560	776	279	451	730	1506
Yalvaç	947	929	1876	781	698	1479	3355
Atabey	521	343	864	282	156	438	1302
Gelendost	133	290	423	119	214	333	756
Yenişarbademli	33	14	47	0	0	0	47
Gönen	380	406	786	110	112	222	1008
Sağlık Hizmetleri	36	79	115	0	0	0	115
Aksu Mehmet Süreyya Demiraslan	144	148	292	0	0	0	292
Uzaktan Eğitim	196	141	337	0	0	0	337
TOPLAM	7063	4904	11967	4260	3037	7297	19264

Tablo 10. Meslek Yüksekokullarının 2008-2009 Eğitim-Öğretim Yılı Öğrenci Sayıları

Öğrencilerine dört enstitü ile lisansüstü eğitim fırsatı sunan Süleyman Demirel Üniversitesi, bu sayede Türkiye'nin geleceğine yönelik nitelikli bilim insanları yetiştirmektedir. Ortalama 2 yıl süreli eğitim veren yüksek lisans ve 4 yıl süreli eğitim veren doktora programlarına kayıtlı öğrenci sayıları Tablo 22'de ayrıntılı olarak gösterilmiştir.

Enstitü Adı	1. Öğretim			2. Öğretim			Genel Toplam
	E	K	T	E	K	T	
Fen Bilimleri Enstitüsü	325	253	578	191	165	356	934
Sosyal Bilimler Enstitüsü	293	197	490	157	96	253	743
Sağlık Bilimleri Enstitüsü	11	23	34	34	49	83	117
Güzel Sanatlar Enstitüsü	18	26	44	0	0	0	44
TOPLAM	647	499	1146	382	310	692	1838

Tablo 10. Enstitülerin 2008-2009 Eğitim-Öğretim Yılı Öğrenci Sayıları

II.PERFORMANS BİLGİLERİ

II.A.Temel Politika ve Öncelikler

Süleyman Demirel Üniversitesi, 2009 yılı öncelikli hedeflerini orta vadeli programın (2009–2011) temel amaçları içerisinde yer alan “bilgi toplumuna dönüşen Türkiye” çerçevesinde belirlemiştir.

“STR-A1: Öğretim üye ve elemanlarımızın nicelik ve niteliğini, uluslararası düzeyde kabul edilebilir seviyeye yükseltmek” amacı altında yer alan H2 ve H3 hedefleri ile “STR-A8: Üniversitenin paydaşlarıyla ilişkisini kuvvetlendirmek, üniversitemizin bulunduğu çevre ve ülke sorunlarına çözüm üreten bir kurum olmasını sağlamak” amacı altında yer alan H1 ve H6 hedefleri, bu temel amaca hizmet etmek üzere belirlenmiş olan “Beşeri gelişme ve sosyal dayanışmanın güçlendirilmesi” ve “Bölgesel gelişmenin sağlanması” çalışmaları kapsamında 2009 yılında öncelikli hedefler olarak belirlenmiştir.

Orta Vadeli Programın makroekonomik politikalar (büyüme ve istihdam) bölümünün 6. maddesi ve istihdamın artırılması (eğitimin işgücüne duyarlılığının artırılması) çalışmaları kapsamında 2008-2009 öğretim yılında öğrenci sayısı % 12,6 oranında artırılarak; “STR-A2: “Öğretim üyesi sayısı ile derslerin işleniş yöntemlerini, müfredatlarını ve yeni teknikler geliştirerek eğitim kalitesinin artmasını sağlamak” amacı altında yer alan H1, H2, H4, ve H8 hedefleri ile “STR-A3: Eğitimde öğrenci merkezliliği egemen kılmak, öğrencilerimize düşünme ve düşündüğünü ifade etme alışkanlığı kazandırmak” amacı altında yer alan H6, H7 ve H8 hedefleri 2009 yılı için öncelikli hedefler olarak belirlenmiştir.

Orta Vadeli Programın rekabet gücünün artırılması (Ar-ge ve yenilikçiliğin geliştirilmesi) çalışmaları kapsamında “STR-A4 Öğretim elemanlarımızın ve öğrencilerimizin araştırma ve bilimsel aktivitelerini artırmak” amacı altında yer alan H4 ve H5 hedefleri ile “STR-A8: Üniversitenin paydaşlarıyla ilişkisini kuvvetlendirmek, üniversitemizin bulunduğu çevre ve ülke sorunlarına çözüm üreten bir kurum olmasını sağlamak” amacı altında yer alan H5 hedefi 2009 yılı için öncelikli hedef olarak belirlenmiştir.

Orta Vadeli Programın beşeri gelişme ve sosyal dayanışmanın güçlendirilmesi (eğitim sisteminin geliştirilmesi) çalışmaları kapsamında ise “STR-A2: Öğretim elemanlarımızın ve öğrencilerimizin araştırma ve bilimsel aktivitelerini artırmak” amacı altında yer alan H4 hedefi, “STR-A5: Eğitim-öğretim ve araştırma faaliyetleri için fiziki ve teknik altyapıyı tamamlamak” amacı altında yer alan H2 hedefi ile “STR-A6: Sosyal - kültürel imkânları arttırarak daha etkin ve kaliteli hizmetler sunulmasını sağlamak” amacı altında yer alan H1, H2, H3 ve H4 hedefleri 2009 yılı için öncelikli hedefler olarak belirlenmiştir.



II.B.AMAÇ ve HEDEFLER

1) Stratejik Amaç 1 (STR -A1)

Öğretim üye ve elemanlarımızın nicelik ve niteliğini, uluslararası düzeyde kabul edilebilir seviyeye yükseltmek

STR A1-H1 Hizmet içi ve sürekli eğitim programlarının her yıl düzenlenmesi ve bu programlara katılan öğretim üyesi sayısının, 2010'a kadar toplam akademisyen sayısının %100'üne ulaşmasını sağlamak.

STR A1-H2 Uluslararası literatürde yayınlanacak olan makalelerin sayısını ve Yurtdışı bilimsel etkinliklere katılan akademik personel sayısını 2008 yılı ikinci döneme kadar %20 arttırmak.

STR A1-H3 Ulusal ve uluslararası proje alma, yürütme ve tamamlama yeteneğini 2010 yılı sonuna kadar yüzde 50 yükseltmek.

STR A1-H4 Öğretim üyeliği yükselme ve atama kriterlerini 2008 yılı birinci döneminden itibaren %20 arttırmak.

STR A1-H5 Öğretim elemanlarının öğrencilerin değerlendirme anketleriyle düzenli olarak ölçülmesi ve başarı kriterininin 2006 yılı sonunda 3,65/5 puana yükseltilmesi.

2) Stratejik Amaç 2 (STR-A2)

Öğretim üyesi sayısı ile derslerin işleniş yöntemlerini, müfredatlarını ve yeni teknikler geliştirerek eğitim kalitesinin artmasını sağlamak

STR A2-H1 Birimlerdeki, öğrenci/öğretim elemanı dağılımını göz önünde bulundurarak, Anabilim dallarının öğretim elemanı taleplerinde öncelik ve ihtiyaçları doğrultusunda, öğretim elemanı sayısını 2009 yılı ikinci döneme kadar yüzde 20 arttırmak.

STR A2-H2 Öğretim üyesi başına düşen öğrenci sayısını 2009 yılı ikinci döneme kadar 20 öğrenciye indirmek

STR A2-H3 Tüm birimlerdeki önlisans, lisans ve lisansüstü ders programlarının 2008 yılı birinci dönemine kadar güncellenmesini sağlamak.

STR A2-H4 2010 yılı ikinci döneme kadar tüm programlarda yabancı dil hazırlık sınıfı açmak

STR A2-H5 Öğrencilerin hızla değişen ulusal ve uluslararası alandaki çalışma ortamlarına hazırlanması amacıyla sürekli eğitim ve sertifika programlarının 2008 yılı ikinci döneme kadar geliştirilmesi ve okul hayatı boyunca her öğrencinin en az bir programa katılımını sağlamak.

STR A2-H6 Çekirdek programı geliştirmek ve 2009 yılı sonuna kadar 6 fakültede yaygınlaştırmak.

STR A2-H7 2006 yılı ikinci döneminde pilot seçilen, bir fakülte ve bir meslek yüksekokulunda e-üniversite uygulamasına geçmek.

STR A2-H8 Eğitimle ilgili gerekli araç, gereç ve donanımın 2007 dönem başına kadar tamamlanması.



3) Stratejik Amaç 3 (STR-A3)

Eğitimde öğrenci merkezliliği egemen kılmak, öğrencilerimize düşünme ve düşündüğünü ifade etme alışkanlığı kazandırmak

STR A3-H1 2006 yılı sonuna kadar mezun takip sistemi ve kariyer merkezini oluşturmak.

STR A3-H2 2007 yılı sonunda tüm öğrencilerimizi mezuniyet takip ve kariyer merkezi sistemine dahil etmek.

STR A3-H3 2006 yılı ikinci dönemine kadar, her öğrencinin rehber öğretim üyeleri yardımıyla mesleki ve bilimsel anlamda yönlendirilmesi ve karar mekanizmalarında (Senato, fakülte ve yüksek okul kurullarında) yer almasını sağlamak.

STR A3-H4 2009 yılı birinci dönemi sonuna kadar başarılı öğrencilerin %10'unun araştırma projelerine dahil edilmesi.

STR A3-H5 2010 yılı sonuna kadar engelli öğrencilerimizin tamamına burs, barınma ve part-time çalışma vb. imkanları sağlamak.

STR A3-H6 2008 yılı birinci dönemine kadar, başarılı öğrencilerimizin %20'sine burs, Erasmus programından faydalanma, part-time çalışma, barınma gibi olanakları sunmak.

STR A3-H7 Öğrenci topluluk ve kulüplerinin işlevselleştirilmesi ve ayrılan kaynağı 2009 yılı sonuna kadar 2 katına yükseltmek.

STR A3-H8 2007 yılı birinci dönemine kadar lisansüstü öğrencilerimiz için etkin ve yeni bir danışmanlık sistemi kurmak, projelerde yer almaları ve mezun oldukları yıl itibariyle en az iki tane yayınlanmış bilimsel çalışmalarının bulunmasını sağlamak.

STR A3-H9 2006 yılı ikinci döneminde lisansüstü öğrencilerinin %30'unun ders verme yeteneklerini geliştirmek amacıyla MYO'larda ders vermesini sağlamak.

4) Stratejik Amaç 4 (STR-A4)

Öğretim elemanlarımızın ve öğrencilerimizin araştırma ve bilimsel aktivitelerini artırmak

STR A4-H1 2006 yılı sonuna kadar araştırma merkezlerini tek bir çatı altında toplamak, sekreteryaya ve diğer hizmetlerin tüm birimler için ortak kullanımını sağlamak.

STR A4-H2 2006 yılı sonuna kadar araştırma merkezlerinin kuruluş amacına uygun şekilde yapılandırılması ve multi-disipliner çalışmalara özendirilmesi.

STR A4-H3 2007 yılı birinci dönemine kadar bütçe dışında kaynak sağlamak amacıyla, başta teknokent olmak üzere, üniversiteye gelir getirmeye yönelik proje ve araştırma sayısını %20 arttırmak.

STR A4-H4 Araştırma bütçelerini 2009 yılı sonuna kadar iki katına çıkartmak ve araştırmalarla ilgili gerekli alt yapı ve donanımı sağlamak

STR A4-H5 Bilimsel araştırma ve projelerle ilgili patenti teşvik eden bir komisyon oluşturmak ve 2010 yılı sonuna kadar üniversite olarak 5 patent sahibi olmak.

STR A4-H6 Bölgesel kalkınma ajansları ile koordinasyonu sağlamak ve 2009 yılı sonu itibariyle ortak proje sayısını 60'a çıkartmak.

STR A4-H7 2009 yılı sonunda araştırmaların %20'sini uluslararası destek sağlayabilecek düzeye çıkartmak.

5) Stratejik Amaç 5 (STR-A5)

Eğitim-öğretim ve araştırma faaliyetleri için fiziki ve teknik altyapıyı tamamlamak

STR A5-H1 2007 yılı birinci dönemine kadar bilimsel çalışmalarda kullanılan tüm araç ve cihazları belirlemek, kişisel kullanımdan çıkartmak, döküm bilgilerini web sayfasında yayınlamak ve merkezi kullanıma açmak.

STR A5-H2 2010 yılı sonunda tüm Fakülte ve Yüksekokulları yerleşke içinde kendi fiziki mekânlarına yerleştirmek.

STR A5-H3 2010 yılı sonuna kadar üniversite içindeki tüm laboratuvarların akreditasyonunu tamamlamak.

STR A5-H4 2006 yılı ikinci döneminden itibaren tüm teknik malzeme alımlarında öncelikleri iyi belirlemek ve alımlarda özel sektör mantığını (etkinlik, fayda/maliyet analizini) etkili kılmak.

STR A5-H5 2007 yılı sonuna kadar maliyeti yüksek, teknolojik alt yapı laboratuvarlarının ADIM projesi kapsamında ortak olarak kurulmasını ve ortak kullanıma açılmasını sağlamak.

6) Stratejik Amaç 6 (STR-A6)

Sosyal - kültürel imkânları arttırarak daha etkin ve kaliteli hizmetler sunulmasını sağlamak

STR A6-H1 2008 yılı sonuna kadar Kültür merkezini tamamlamak, verilen hizmetlerin çeşitliliğini arttırmak.

STR A6-H2 2009 yılı sonuna kadar spor komplekslerini tamamlamak ve bundan daha fazla öğrenci ve personelin yararlanmasını sağlamak.

STR A6-H3 2010 yılı sonuna kadar yerleşke alanının çevre düzenlemesi ve peyzajını tamamlamak.

STR A6-H4. 2008 yılı sonuna kadar Yap-İşlet-Devret modelini hayata geçirmek, öğrenci ve personelin faydalanabileceği, 24 saat faaliyet gösteren yaşayan yerleşke ortamı oluşturmak.

7) Stratejik Amaç 7 (STR-A7)

Yönetim mekanizmalarının paylaşımcı, şeffaf, hesap verebilir, üniversite kimliğini oluşturan, bütçe çözümleri bulan nitelikte olmasını sağlamak.

STR A7-H1 2006 yılı birinci döneminde akademik ve idari faaliyetlerin kurullar aracılığıyla yürütülmesi ve bu kurullara üst yönetimin katılarak etkinliğinin artırılmasını sağlamak.

STR A7-H2 2006 yılı birinci dönemden itibaren birimler arası ilişkilerde etkinliğin sağlanması için personel eğitimi, sürekli eğitim seminerleri ve sertifika programları düzenlemek ve tüm personelin katılımını sağlamak.

STR A7-H3 2006 yılı sonuna kadar akademik birimler arasındaki koordinasyonu sağlamak.

STR A7-H4 2006 yılı sonuna kadar şeffaflık ve denetlenebilirliğin sağlanması için tüm birimlerde yapılan toplantılarda alınan kurul kararlarının duyurulmasını sağlamak.

STR A7-H5 2010 yılı sonunda üniversitenin akademik birimlerinin tamamında Toplam Kalite Yönetimi çalışmalarını tamamlamak.

8) Stratejik Amaç 8 (STR-A8)

Üniversitenin paydaşlarıyla ilişkisini kuvvetlendirmek, üniversitemizin bulunduğu çevre ve ülke sorunlarına çözüm üreten bir kurum olmasını sağlamak

STR A8-H1 2006 yılı başından itibaren paydaşlarla ve belirlenmiş olan temsilcilerle sürekli ilişkide olmak ve 6 ayda bir toplantı yapmak.

STR A8-H2 2006 yılı sonuna kadar paydaşların sorunlarını ve beklentilerini üniversiteye bildirmesini sağlamak ve bu sorunlarla ilgili çalışmalarını %100 arttırmak.

STR A8-H3 2006 yılı birinci döneminden itibaren her yıl yerel yönetimlerin işbirliği ile yapılan ortak İş-Kur ve Sosyal Riski azaltma ile ilgili proje sayısını %50 arttırmak.

STR A8-H4 2006 yılı ikinci döneminden itibaren sürekli-eğitim merkezinin etkin kullanımını sağlamak ve yararlanan paydaş sayısını %50 arttırmak.

STR A8-H5 2006 yılı ikinci döneminden itibaren farklı meslek disiplinlerini bir araya getirecek, sanayici-akademisyen-öğrenci işbirliğini sağlayacak projeler (DPT, TÜBİTAK, AB Dünya Bankası) üretmek, 2006-2010 yılları arasında oluşturulan proje sayısını 20'ye çıkartmak.

STR A8-H6 2007 yılı ikinci dönem sonuna kadar paydaşlarla birlikte bilimsel, kültürel, sosyal, sportif, sağlık vb. amaçlı 15 adet çalıştay, seminer, sempozyum, kurs ve eğitim faaliyeti düzenlemek.

9) Stratejik Amaç 9 (STR-A9)

SDÜ çalışanlarının kuruma bağlılıklarını geliştirmek ve kurumdaki öğretim üye ve elemanlarımız ile idari personelimizin iş tatmin düzeylerini yükseltmek ve motivasyonlarını arttırmak.

STR A9-H1 Öğretim Üye ve Elemanları doyum anketlerinde iş tatmin düzeyini 2007 yılı birinci dönemine kadar 5 üzerinden 3.85'e yükseltmek.

STR A9-H2 İdari personelin doyum anketlerinde iş tatmin düzeyini 2007 yılı birinci dönemine kadar 5 üzerinden 3.85'e yükseltmek.

STR A9-H3 Yönetici olacak akademik personelimizin tamamının, 2006 yılı ikinci döneminden itibaren yöneticilik ile ilgili program ve seminerlere katılımını sağlamak.

STR A9-H4 Akademik ve İdari yöneticilerin 2006 yılı ikinci döneminden itibaren bilimsel yöntemlerle performanslarının ölçülmesini sağlamak.

2009 yılı performans programında, stratejik planda yer alan 9 stratejik amaçtan 7 tanesi yer almaktadır. Stratejik planda bulunan 53 stratejik hedeften 19 tanesi 2009 yılı bütçesinde öncelikli olarak belirlenmiş ve bütçelenmiştir. Öncelikli amaç ve hedeflerin seçiminde temel politikalar ve öncelikler bölümünde anlatılan ve orta vadeli program ile kurulan ilişkiler dikkate alınmıştır.

2009 yılında A1-H2 ve H3, A2-H1, H2, H4 ve H8, A3-H6, H7 ve H8, A4-H4 ve H5, A5-H2, A6-H1, H2, H3 ve H4, A8-H1, H5 ve H6 öncelikli amaç ve hedef olarak belirlenmiştir. Bu öncelikli hedeflere ilişkin 48 adet performans hedefi, 214 adet performans göstergesi saptanmıştır



İDARE PERFORMANS HEDEFİ TABLOLARI

II.C.PERFORMANS HEDEF ve GÖSTERGELERİ ile KAYNAK İHTİYACI

II.C.1.İdare Performans Hedefleri

İdare Adı	Süleyman Demirel Üniversitesi										
Amaç: STR A1	Öğretim üye ve elemanlarımızın nicelik ve niteliğini, uluslararası düzeyde kabul edilebilir seviyeye yükseltmek										
Hedef: STR A1-H2	Uluslararası literatürde yayınlanacak olan makalelerin sayısını ve yurtdışı bilimsel etkinliklere katılan akademik personel sayısını % 20 artırmak.										
Performans Hedefi: STR A1 - H2 – PH1	Yıllar										
	Gerçekleşme										
	Hedef										
Uluslararası literatürde 989 adet makale yayınlamak	<table border="1" style="width: 100%; border-collapse: collapse;"> <tr> <th>2007</th> <th>2008</th> <th>2009</th> <th>2010</th> <th>2011</th> </tr> <tr> <td style="text-align: center;">828</td> <td style="text-align: center;">829</td> <td style="text-align: center;">989</td> <td style="text-align: center;">1104</td> <td style="text-align: center;">1238</td> </tr> </table>	2007	2008	2009	2010	2011	828	829	989	1104	1238
2007	2008	2009	2010	2011							
828	829	989	1104	1238							
Açıklamalar: Yükseköğretim Akademik Değerlendirme ve Kalite Geliştirme Komisyonu (YÖDEK) tarafından üniversiteler için hazırlanan rehberdeki standartlara göre belirlenmiş bir performans hedefidir. Birimdeki kadrolu personel tarafından Süleyman Demirel Üniversitesi kurumsal kimliği altında yapılmış tüm indeks ve özlere tarafından taranan dergilerde yayınlanan tam metin uluslararası makalelerin toplam sayıdır. 2005 yılında 777 olan tam metin uluslararası makale sayımız %22 artırılarak 2009 yılında 989 tam metin uluslararası makale sayısına ulaşılması hedeflenmiştir.											

Performans Göstergeleri		2007	2008	2009	2010	2011
1	Yayımlanan tam metin uluslararası makale sayısı	828	829	989	1104	1238
Açıklama: Çıktı göstergesidir.						
2	SCI+SSCI+AHCI tarafından taranan dergilerde yayınlanan tam metin makale sayısı	575	650	759	848	933
Açıklama: Çıktı göstergesidir.						
3	Öğretim üyesi başına düşen tam metin uluslararası makale sayısı	0,993	0,961	0,875	0,796	0,780
Açıklama: Verimlilik göstergesidir.						
4	Öğretim üyesi başına düşen SCI+SSCI+ AHCI tarafından taranan dergilerde yayınlanan tam metin makale sayısı	0,694	0,771	0,690	0,627	0,602
Açıklama: Verimlilik göstergesidir.						
5	Öğretim görevlisi ve okutman başına düşen tam metin uluslararası makale sayısı	0,061	0,074	0,092	0,105	0,110
Açıklama: Verimlilik göstergesidir.						
6	Öğretim görevlisi ve okutman başına düşen SCI+SSCI+ AHCI tarafından taranan dergilerde yayınlanan tam metin makale sayısı	0,042	0,048	0,056	0,065	0,067
Açıklama: Verimlilik göstergesidir.						
7	Araştırma görevlisi başına düşen tam metin uluslararası makale sayısı	0,117	0,156	0,148	0,148	0,159
Açıklama: Verimlilik göstergesidir.						
8	Araştırma görevlisi başına düşen SCI+SSCI+ AHCI tarafından taranan dergilerde yayınlanan tam metin makale sayısı	0,079	0,106	0,097	0,098	0,106
Açıklama: Verimlilik göstergesidir.						
9	Yazar olarak yer alınmayan uluslararası makalelerde yapılan atıf sayısı	1384	1041	1476	1627	1807
Açıklama: Kalite göstergesidir.						

İlgili Harcama Birimleri		Kaynak İhtiyacı				
		2007	2008	2009	2010	2011
1	Mühendislik - Mimarlık Fakültesi	119.405	182.559	262.745	344.947	451.278
2	Eğirdir Su Ürünleri Fakültesi	5.817	6.154	4.039	5.252	6.709
3	Fen Edebiyat Fakültesi	111.680	132.120	161.368	181.850	216.167
4	İktisadi ve İdari Bilimler Fakültesi	14.932	7.712	5.709	8.569	11.905
5	İlahiyat Fakültesi	18.051	19.705	23.297	25.450	27.812
6	Tıp Fakültesi	214.894	187.436	260.012	306.537	358.946
7	Teknik Eğitim Fakültesi	9.490	11.254	15.379	20.074	25.488
8	Ziraat Fakültesi	57.606	61.749	93.195	105.706	120.630
9	Güzel Sanatlar Fakültesi	134	114	197	213	234
10	Orman Fakültesi	13.479	18.367	24.893	28.127	32.220
11	Diş Hekimliği Fakültesi	3.898	3.949	5.438	6.792	8.341
12	Isparta Sağlık Yüksek Okulu	58	494	993	2.051	3.315
13	Isparta MYO	597	688	871	1.183	1.547
14	Sütçüler Prof. Dr. Hasan Gürbüz MYO	352	999	1.329	1.799	2.168
15	Keçiborlu MYO	273	181	370	400	440
16	Senirkent MYO	249	331	530	730	987
17	Eğirdir MYO	360	513	531	618	711
18	Uluborlu Selahattin Karasoy MYO	70	77	226	399	441
19	Şarkikaraağaç MYO	36	35	301	471	518
20	Atabey MYO	105	320	1.059	1.392	1.807
21	Gelendost MYO	26	216	373	492	641
22	Gönen MYO	234	197	469	607	911
23	Aksu Mehmet Süreyya Demiraslan MYO	0	121	108	136	178
24	Uzaktan Eğitim MYO	0	25	137	144	163
25	Yenişarbademli MYO	0	402	358	356	417
26	Fen Bilimleri Enstitüsü	7.060	15.173	21.964	28.530	37.375
27	Sağlık Bilimleri Enstitüsü	2.614	702	1.037	1.364	2.023
28	Sosyal Bilimler Enstitüsü	300	2.130	3.625	4.330	5.625
29	Fen Bilimleri Diğer Merkezler	1.901	23.015	32.750	32.300	38.000
30	Sosyal Bilimleri Diğer Merkezler	0	2.281	7.250	7.200	8.450
31	Rektörlük	0	9.710	13.840	18.420	24.219
İdare Düzeyinde Dağıtılan Giderler		349.047	500.024	820.547	817.756	945.946
Genel Toplam		932.668	1.188.756	1.764.940	1.954.196	2.335.615
Kaynaklar	Bütçe Ödeneği	932.668	1.188.756	1.764.940	1.954.196	2.335.615
	Döner Sermaye					
	Diğer Yurtiçi Kaynaklar					
	Yurtdışı Kaynaklar					
Genel Toplam		932.668	1.188.756	1.764.940	1.954.196	2.335.615

İDARE PERFORMANS HEDEFİ TABLOLARI

İdare Adı	Süleyman Demirel Üniversitesi				
Amaç: STR A1	Öğretim üye ve elemanlarımızın nicelik ve niteliğini, uluslararası düzeyde kabul edilebilir seviyeye yükseltmek				
Hedef: STR A1-H2	Uluslararası literatürde yayınlanacak olan makalelerin sayısını ve yurtdışı bilimsel etkinliklere katılan akademik personel sayısını % 20 artırmak.				
Performans Hedefi: STR A1 - H2 – PH2	Yıllar				
	Gerçekleşme		Hedef		
Yurtdışı bilimsel etkinliklere 401 akademik personelin katılımı	2007	2008	2009	2010	2011
	225	298	401	507	591
Açıklamalar: Üniversitenin uluslararası düzeyde tanınması, öğretim üye ve elemanlarımızın nicelik ve niteliğini artırmak amacıyla yönelik bir hedeftir.					

Performans Göstergeleri		2007	2008	2009	2010	2011
1	Yurtdışı bilimsel etkinliklere katılan akademik personel oranı	0,136	0,181	0,192	0,206	0,216
Açıklama: Verimlilik göstergesidir.						
2	Kurum tarafından destekli yurtdışı bilimsel etkinliklere katılan akademik personel sayısı	31	90	123	160	188
Açıklama: Çıktı göstergesidir.						
3	Yurtdışı bilimsel etkinliklerde sunulan bildiri ve poster sayısı	459	351	456	534	615
Açıklama: Çıktı göstergesidir.						
4	LLP/Erasmus programı kapsamında yurtdışı bilimsel etkinliklere katılan akademik personel sayısı	75	62	98	118	128
Açıklama: Çıktı göstergesidir.						
5	LLP/Erasmus programı kapsamında yurtdışı bilimsel etkinliklere katılım kişi*gün (yevmiyeli görevlendirme) sayısı	404	321	490	590	690
Açıklama: Çıktı göstergesidir.						
6	Yolluklu olarak yurtdışına görevlendirilen idari personel sayısı	2	4	4	4	6
Açıklama: Çıktı göstergesidir.						

İlgili Harcama Birimleri		Kaynak İhtiyacı				
		2007	2008	2009	2010	2011
1	Mühendislik Mimarlık Fakültesi	35.211	77.699	82.104	91.919	102.755
2	Eğirdir Su Ürünleri Fakültesi	9.516	908	10.732	13.619	16.634
3	Fen Edebiyat Fakültesi	8.431	33.508	43.138	53.766	63.869
4	İktisadi ve İdari Bilimler Fakültesi	312	32.393	26.575	34.807	44.716
5	İlahiyat Fakültesi	1.114	11.507	18.504	21.577	25.075
6	Tıp Fakültesi	47.893	89.972	100.575	135.549	175.216
7	Teknik Eğitim Fakültesi	2.701	29.417	24.311	28.075	31.774
8	Ziraat Fakültesi	10.787	26.320	28.419	38.423	43.991
9	Güzel Sanatlar Fakültesi	835	6.807	15.363	17.639	21.250
10	Orman Fakültesi	786	18.931	18.628	24.476	30.610
11	Dış Hekimliği Fakültesi	353	5.764	12.048	16.983	22.257
12	Isparta Sağlık Yüksekokulu	39	4	12.645	15.366	18.372
13	Isparta Sağlık Hizmetleri MYO	0	190	166	182	271
14	Isparta MYO	331	3.279	7.424	10.057	12.470
15	Sütçüler Prof. Dr. Hasan Gürbüz MYO	25	42	111	207	229
16	Keçiözü MYO	33	36	200	215	238
17	Senirkent MYO	138	85	155	160	182
18	Eğirdir MYO	26	52	157	164	185
19	Uluborlu Selahattin Karasoy MYO	35	39	186	199	222
20	Şarkikaraağaç MYO	18	17	83	162	178
21	Atabey MYO	105	135	206	282	381
22	Gelendost MYO	26	22	133	276	505
23	Aksu Mehmet Süreyya Demiraslan MYO	0	206	46	52	66
24	Uzaktan Eğitim MYO	0	22	101	162	212
25	Fen Bilimleri Enstitüsü	1.010	1.166	1.590	1.994	2.510
26	Sağlık Bilimleri Enstitüsü	365	460	531	926	1.273
27	Sosyal Bilimler Enstitüsü	1.516	4.172	6.569	8.161	9.373
28	Rektörlük	27.548	184.599	205.808	218.631	245.071
İdare Düzeyinde Dağıtılan Giderler		138.241	340.090	643.565	639.819	744.402
Genel Toplam		287.395	867.842	1.260.071	1.373.851	1.614.285

Kaynaklar	Bütçe Ödeneği	237.433	676.264	1.029.359	1.096.055	1.289.405
	Döner Sermaye					
	Diğer Yurtiçi Kaynaklar					
	Yurtdışı Kaynaklar	49.962	191.578	230.712	277.796	324.880
Genel Toplam		287.395	867.842	1.260.071	1.373.851	1.614.285

İDARE PERFORMANS HEDEFİ TABLOLARI

İdare Adı	Süleyman Demirel Üniversitesi
------------------	-------------------------------

Amaç: STR A1	Öğretim üye ve elemanlarımızın nicelik ve niteliğini, uluslararası düzeyde kabul edilebilir seviyeye yükseltmek
Hedef: STR A1-H3	Ulusal ve Uluslararası proje alma, yürütme ve tamamlama yeteneğini 2010 yılı sonuna kadar yüzde 50 yükseltmek

Performans Hedefi: STR A1 – H3– PH1	Yıllar				
	Gerçekleşme		Hedef		
	2007	2008	2009	2010	2011
Fakülte ve meslek yüksekokulları tarafından 204 adet BAP destekli proje yürütmek.	80	68	204	178	171
Açıklamalar: Öğretim üye ve elemanlarımızın nicelik ve niteliğini artırmak amacıyla yönelik bir hedeftir.					

Performans Göstergeleri		2007	2008	2009	2010	2011
1	Önceki yıllardan devreden BAP destekli proje sayısı	55	15	1	0	0
Açıklama: Çıktı göstergesidir.						
2	Yıl içinde başlanan BAP destekli proje sayısı	25	53	203	178	171
Açıklama: Çıktı göstergesidir.						
3	Tamamlanan BAP destekli proje sayısı	40	41	32	99	105
Açıklama: Çıktı göstergesidir.						
4	İptal edilen BAP destekli proje sayısı	0	0	0	0	0
Açıklama: Çıktı göstergesidir.						
5	Kaynak aktarılan BAP destekli proje sayısı	25	52	204	178	162
Açıklama: Çıktı göstergesidir.						

İlgili Harcama Birimleri		Kaynak İhtiyacı				
		2007	2008	2009	2010	2011
1	Atabey MYO	35	42	206	35	41
2	Dış Hekimliği Fakültesi	4	225	1.402	1.278	1.395
3	Eğirdir MYO:	26	52	321	75	87
4	Eğirdir Su Ürünleri Fakültesi	51	1.418	6.014	5.252	5.765
5	Fen-Edebiyat Fakültesi	1.101	3.743	43.957	32.059	17.527
6	Güzel Sanatlar Fakültesi	1	411	531	580	633
7	İktisadi ve İdari Bilimler Fakültesi	312	133	6.407	7.004	7.650
8	İlahiyat Fakültesi	36	50	5.611	3.855	4.216
9	Mühendislik Mimarlık Fakültesi	1.586	8.902	69.972	65.020	73.586
10	Orman Fakültesi	21	542	9.966	10.217	8.936
11	Senirkent MYO	138	85	530	79	93
12	Sütçüler Prof. Dr. Hasan Gürbüz MYO	25	42	517	30	35
13	Teknik Eğitim Fakültesi	20	7	6.700	8.141	8.895
14	Tıp Fakültesi	25.845	45.892	64.510	65.694	71.799
15	Ziraat Fakültesi	1.972	4.218	44.485	55.640	68.430
16	Rektörlük	0	387	4.895	4.824	5.406
İdare Düzeyinde Dağıtılan Giderler		136.027	141.465	188.035	190.644	215.718
Genel Toplam		167.200	207.613	454.059	450.427	490.212

Kaynaklar	Bütçe Ödeneği	167.200	207.613	454.059	450.427	490.212
	Döner Sermaye					
	Diğer Yurtiçi Kaynaklar					
	Yurtdışı Kaynaklar					
Genel Toplam		167.200	207.613	454.059	450.427	490.212

İDARE PERFORMANS HEDEFİ TABLOLARI

İdare Adı	Süleyman Demirel Üniversitesi
------------------	-------------------------------

Amaç: STR A2	Öğretim elemanı sayısı ile derslerin işleniş yöntemlerini, müfredatlarını ve yeni öğretim tekniklerini geliştirerek eğitim kalitesinin artmasını sağlamak.
Hedef: STR A2-H1	Birimlerdeki, öğrenci/öğretim elemanı dağılımını göz önünde bulundurarak, anabilim dallarının öğretim elemanı taleplerinde öncelik ve ihtiyaçları doğrultusunda, öğretim elemanı sayısını 2009 yılı ikinci döneme kadar %20 arttırmak.

Performans Hedefi: STR A2 – H1– PH1	Yıllar				
	Gerçekleşme		Hedef		
	2007	2008	2009	2010	2011
2009 yılı sonunda kadrolu 974 öğretim üyesine sahip olmak.	742	742	974	1176	1338
Açıklamalar: Daha verimli bir eğitim verilebilmesi, kurumsal aitliğin sağlanması için belirlenmiş bir hedeftir.					

Performans Göstergeleri	2007	2008	2009	2010	2011
1 Öğretim üyesi başına düşen haftalık ders saati	20,08	21,17	16,72	14,22	12,73
Açıklama: Verimlilik göstergesidir.					
2 Öğretim üyesi başına düşen tam metin makale sayısı	1,48	1,19	1,01	0,90	0,87
Açıklama: Verimlilik göstergesidir.					
3 Öğretim üyesi başına düşen bildiri+poster sayısı	1,21	0,70	0,67	0,62	0,64
Açıklama: Verimlilik göstergesidir.					
4 Özgün sanat eserleri, tasarımlar ya da yorum çalışmaları ile Yurtiçinde kişisel ya da karma olarak gerçekleştirilen etkinlik sayısı	41	71	71	71	71
Açıklama: Çıktı göstergesidir.					

İlgili Harcama Birimleri	Kaynak İhtiyacı				
	2007	2008	2009	2010	2011
1 Mühendislik - Mimarlık Fakültesi	1.498.352	1.646.224	1.876.119	2.017.433	2.192.770
2 Eğirdir Su Ürünleri Fakültesi	346.332	385.338	490.205	533.411	585.987
3 Fen Edebiyat Fakültesi	1.334.333	1.458.861	1.648.962	1.800.476	1.968.389
4 İktisadi ve İdari Bilimler Fakültesi	900.406	1.008.622	1.182.267	1.291.747	1.411.076
5 İlahiyat Fakültesi	482.984	515.952	598.787	649.706	707.510
6 Tıp Fakültesi	497.647	502.411	559.000	596.237	646.034
7 Teknik Eğitim Fakültesi	567.629	673.024	775.636	846.050	923.517
8 Ziraat Fakültesi	899.743	939.376	1.100.833	1.192.925	1.301.148
9 Güzel Sanatlar Fakültesi	201.462	213.662	269.715	294.513	322.425
10 Orman Fakültesi	470.795	525.712	621.645	676.992	740.237
11 Dış Hekimliği Fakültesi	165.030	185.744	227.297	247.983	271.399
12 Hukuk Fakültesi	0	0	78.540	85.782	93.500
13 Isparta Sağlık Yüksek Okulu	107.234	101.261	112.795	122.825	134.052
14 Yabancı Diller Yüksek Okulu	0	0	78.540	85.782	93.500
15 Isparta MYO	149.805	142.381	108.003	118.062	129.161
16 Yalvaç MYO	72.046	77.770	97.999	106.598	117.075
17 Sütçüler Prof. Dr. Hasan Gürbüz MYO	8.951	10.577	12.902	14.068	15.440
18 Senirkent MYO	25.336	29.058	38.059	41.427	45.533
19 Eğirdir MYO	24.588	30.403	37.003	40.288	44.245
20 Atabey MYO	54.943	65.930	76.340	83.229	91.521
21 Teknik Bilimler MYO	0	9.862	33.756	37.028	40.569
İdare Düzeyinde Dağıtılan Giderler	801.835	966.996	1.010.700	1.070.353	1.194.012
Genel Toplam	8.609.449	9.489.554	10.957.245	11.867.811	12.976.383

Kaynaklar	Bütçe Ödeneği	8.609.449	9.489.554	10.957.245	11.867.811	12.976.383
	Döner Sermaye					
	Diğer Yurtiçi Kaynaklar					
	Yurtdışı Kaynaklar					
Genel Toplam		8.609.449	9.489.554	10.957.245	11.867.811	12.976.383

İDARE PERFORMANS HEDEFİ TABLOLARI

İdare Adı	Süleyman Demirel Üniversitesi
------------------	-------------------------------

Amaç: STR A2	Öğretim elemanı sayısı ile derslerin işleniş yöntemlerini, müfredatlarını ve yeni öğretim tekniklerini geliştirerek eğitim kalitesinin artmasını sağlamak.
Hedef: STR A2-H1	Birimlerdeki, öğrenci/öğretim elemanı dağılımını göz önünde bulundurarak, anabilim dallarının öğretim elemanı taleplerinde öncelik ve ihtiyaçları doğrultusunda, öğretim elemanı sayısını 2009 yılı ikinci döneme kadar %20 arttırmak.

Performans Hedefi: STR A2 – H1– PH2	Yıllar				
	Gerçekleşme		Hedef		
	2007	2008	2009	2010	2011
2009 yılı sonunda kadrolu 413 öğretim görevlisi ve okutmana sahip olmak.	311	311	413	477	537
Açıklamalar: Daha verimli bir eğitim verilebilmesi, kurumsal aitliğin sağlanması için belirlenmiş bir hedeftir.					

Performans Göstergeleri		2007	2008	2009	2010	2011
1	Öğretim görevlisi ve okutman başına düşen haftalık ders saati	38,32	39,27	31,67	27,98	25,50
Açıklama: Verimlilik göstergesidir.						
2	Öğretim görevlisi ve okutman başına düşen tam metin makale sayısı	0,16	0,14	0,12	0,13	0,15
Açıklama: Verimlilik göstergesidir.						
3	Öğretim görevlisi ve okutman başına düşen bildiri+poster sayısı	0,41	0,24	0,21	0,24	0,26
Açıklama: Verimlilik göstergesidir.						

İlgili Harcama Birimleri		Kaynak İhtiyacı				
		2007	2008	2009	2010	2011
1	Mühendislik - Mimarlık Fakültesi	41.051	45.102	51.401	55.272	60.076
2	Eğirdir Su Ürünleri Fakültesi	48.486	53.947	68.629	74.678	82.038
3	Fen Edebiyat Fakültesi	51.321	56.110	63.422	69.249	75.707
4	İktisadi ve İdari Bilimler Fakültesi	22.500	25.201	29.547	32.283	35.264
5	İlahiyat Fakültesi	17.249	18.427	21.385	23.204	25.268
6	Tıp Fakültesi	5.220	5.273	5.865	6.258	6.780
7	Teknik Eğitim Fakültesi	63.070	74.780	86.182	94.006	102.613
8	Güzel Sanatlar Fakültesi	173.351	183.849	232.081	253.418	277.435
9	Isparta Sağlık Yüksek Okulu	128.680	121.514	135.354	147.390	160.863
10	Yabancı Diller Yüksek Okulu	0	0	0	0	0
11	Isparta Sağlık Hizmetleri MYO	425	36.238	58.901	62.629	69.525
12	Isparta MYO	474.382	450.872	342.010	373.862	409.010
13	Yalvaç MYO	307.142	331.544	417.785	454.442	499.109
14	Sütçüler Prof. Dr. Hasan Gürbüz MYO	170.067	200.964	245.143	267.290	293.357
15	Keçiborlu MYO	211.121	247.852	286.889	312.504	342.868
16	Senirkent MYO	169.558	194.467	254.704	277.241	304.724
17	Eğirdir MYO	164.554	203.469	247.634	269.618	296.102
18	Uluborlu Selahattin Karasoy MYO	181.167	216.056	260.768	284.035	312.037
19	Şarkıkaraağaç MYO	190.181	227.371	255.479	278.136	305.396
20	Atabey MYO	79.615	103.243	125.290	135.871	149.708
21	Gelendost MYO	87.038	123.169	174.249	189.485	208.192
22	Gönen MYO	93.504	144.187	177.008	192.616	211.873
23	Aksu Mehmet Süreyya Demiraslan MYO	793	23.836	25.269	26.734	29.532
24	Teknik Bilimler MYO	0	113.012	404.361	442.260	484.004
25	Uzaktan Eğitim MYO	0	2.309	38.649	41.873	45.995
26	Yenişarbademli MYO	0	9.328	53.808	57.726	63.715
27	Güzel Sanatlar Bölümü	0	391	680	680	782
28	Enformatik Bölümü	243	249	3.400	3.740	4.114
29	Rektörlük Özel Kalem	0	242.603	313.924	343.214	377.219
İdare Düzeyinde Dağıtılan Giderler		400.917	483.498	505.350	535.176	597.006
Genel Toplam		3.081.655	3.938.525	4.884.561	5.304.329	5.829.691

Kaynaklar	Bütçe Ödeneği	3.081.655	3.938.525	4.884.561	5.304.329	5.829.691
	Döner Sermaye					
	Diğer Yurtiçi Kaynaklar					
	Yurtdışı Kaynaklar					
Genel Toplam		3.081.655	3.938.525	4.884.561	5.304.329	5.829.691

İDARE PERFORMANS HEDEFİ TABLOLARI

İdare Adı	Süleyman Demirel Üniversitesi
------------------	-------------------------------

Amaç: STR A2	Öğretim elemanı sayısı ile derslerin işleniş yöntemlerini, müfredatlarını ve yeni öğretim tekniklerini geliştirerek eğitim kalitesinin artmasını sağlamak.
Hedef: STR A2-H1	Birimlerdeki, öğrenci/öğretim elemanı dağılımını göz önünde bulundurarak, anabilim dallarının öğretim elemanı taleplerinde öncelik ve ihtiyaçları doğrultusunda, öğretim elemanı sayısını 2009 yılı ikinci döneme kadar %20 arttırmak.

Performans Hedefi: STR A2 – H1– PH3	Yıllar				
	Gerçekleşme		Hedef		
	2007	2008	2009	2010	2011
2009 yılı sonunda kadrolu 714 araştırma görevlisine sahip olmak.	597	597	714	803	858
Açıklamalar: Daha verimli bir eğitim verilebilmesi, kurumsal aitliğin sağlanması için belirlenmiş bir hedeftir.					

Performans Göstergeleri		2007	2008	2009	2010	2011
1	Araştırma görevlisi sayısı	597	597	714	803	858
Açıklama: Çıktı göstergesidir.						
2	Araştırma görevlisi başına düşen tam metin makale sayısı	0,233	0,194	0,188	0,194	0,216
Açıklama: Verimlilik göstergesidir.						
3	Araştırma görevlisi başına düşen bildiri+poster sayısı	0,318	0,265	0,249	0,248	0,262
Açıklama: Verimlilik göstergesidir.						

İlgili Harcama Birimleri		Kaynak İhtiyacı				
		2007	2008	2009	2010	2011
1	Mühendislik Mimarlık Fakültesi	513.134	563.775	642.507	690.902	750.949
2	Eğirdir Su Ürünleri Fakültesi	66.956	74.497	94.773	103.126	113.291
3	Fen Edebiyat Fakültesi	324.927	355.277	401.574	438.461	479.340
4	İktisadi ve İdari Bilimler Fakültesi	202.486	226.798	265.920	290.546	317.368
5	İlahiyat Fakültesi	74.748	79.850	92.669	100.550	109.496
6	Tıp Fakültesi	803.907	811.955	903.254	963.779	1.044.136
7	Teknik Eğitim Fakültesi	157.675	186.951	215.454	235.014	256.532
8	Ziraat Fakültesi	158.778	165.772	194.265	210.516	229.614
9	Güzel Sanatlar Fakültesi	93.703	99.378	125.449	136.983	149.965
10	Orman Fakültesi	30.051	33.556	39.679	43.212	47.249
11	Diş Hekimliği Fakültesi	43.864	49.372	60.417	65.915	72.138
12	Isparta Sağlık Yüksek Okulu	70.468	66.543	74.123	80.714	88.091
13	Fen Bilimleri Enstitüsü	10.353	12.076	10.982	10.842	12.770
14	Sağlık Bilimleri Enstitüsü	5.157	5.715	11.343	13.032	16.018
15	Sosyal Bilimler Enstitüsü	9.349	11.821	21.885	24.968	30.228
İdare Düzeyinde Dağıtılan Giderler		295.433	383.684	471.413	487.966	535.028
Genel Toplam		2.860.989	3.127.022	3.625.707	3.896.525	4.252.213

Kaynaklar	Bütçe Ödeneği	2.860.989	3.127.022	3.625.707	3.896.525	4.252.213
	Döner Sermaye					
	Diğer Yurtiçi Kaynaklar					
	Yurtdışı Kaynaklar					
Genel Toplam		2.860.989	3.127.022	3.625.707	3.896.525	4.252.213

İDARE PERFORMANS HEDEFİ TABLOLARI

İdare Adı	Süleyman Demirel Üniversitesi
------------------	-------------------------------

Amaç: STR A2	Öğretim elemanı sayısı ile derslerin işleniş yöntemlerini, müfredatlarını ve yeni öğretim tekniklerini geliştirerek eğitim kalitesinin artmasını sağlamak.
Hedef: STR A2-H1	Birimlerdeki, öğrenci/öğretim elemanı dağılımını göz önünde bulundurarak, anabilim dallarının öğretim elemanı taleplerinde öncelik ve ihtiyaçları doğrultusunda, öğretim elemanı sayısını 2009 yılı ikinci döneme kadar %20 arttırmak.

Performans Hedefi: STR A2 – H1– PH4	Yıllar				
	Gerçekleşme		Hedef		
	2007	2008	2009	2010	2011
Lisans programlarında doluluk oranını %99,35'e çıkarmak	%83,36	%93,98	%99,35	%99,45	%100
Açıklamalar: YÖDEK tarafından üniversiteler için hazırlanan rehberdeki standartlara göre belirlenmiş bir performans hedefidir.					

Performans Göstergeleri		2007	2008	2009	2010	2011
1	1. yerleştirme sonucunda ulaşılan doluluk oranı	%79,44	%91,52	%78,21	%83	%87
Açıklama: Verimlilik göstergesidir.						
2	Ek yerleştirmeler sonucunda ulaşılan doluluk oranı	%83,36	%93,98	%99,35	%99,45	%100
Açıklama: Verimlilik göstergesidir.						
3	Kayıd Silinen Öğrenci Sayısı	141	750	234	208	196
Açıklama: Verimlilik göstergesidir.						
4	Mezun öğrenci sayısı	2001	2609	2740	2860	3200
Açıklama: Çıktı göstergesidir.						

İlgili Harcama Birimleri		Kaynak İhtiyacı				
		2007	2008	2009	2010	2011
1	Diş Hekimliği Fakültesi	197.668	227.915	274.428	299.529	326.159
2	Eğirdir Su Ürünleri Fakültesi	441.424	489.465	632.574	687.706	752.768
3	Fen Edebiyat Fakültesi	1.558.485	1.721.422	1.944.573	2.108.422	2.287.181
4	Güzel Sanatlar Fakültesi	449.299	482.750	607.915	664.792	725.339
5	Isparta Sağlık Yüksekokulu	302.369	288.188	318.062	346.604	378.050
6	İktisadi ve İdari Bilimler Fakültesi	1.109.607	1.239.225	1.456.186	1.592.083	1.738.132
7	İlahiyat Fakültesi	551.456	601.571	697.032	752.959	814.191
8	Mühendislik Mimarlık Fakültesi	1.769.040	2.014.649	2.251.765	2.393.183	2.532.903
9	Orman Fakültesi	473.888	533.504	632.959	687.941	748.314
10	Teknik Eğitim Fakültesi	754.728	906.305	1.040.649	1.131.744	1.229.805
11	Tıp Fakültesi	1.049.307	1.133.025	1.212.114	1.269.682	1.337.024
12	Ziraat Fakültesi	980.539	1.044.610	1.221.381	1.316.470	1.423.467
13	Hukuk Fakültesi	0	0	76.230	83.259	90.750
14	Güzel Sanatlar Bölümü	0	379	660	660	759
15	Enformatik Bölümü	236	242	3.300	3.630	3.993
16	Rektörlük	0	227.817	291.093	315.695	342.273
İdare Düzeyinde Dağıtılan Giderler		1.241.792	1.307.801	1.577.447	1.616.387	1.826.657
Genel Toplam		10.879.838	12.218.869	14.238.370	15.270.746	16.557.768

Kaynaklar	Bütçe Ödeneği	10.879.838	12.218.868	14.238.370	15.270.746	16.557.768
	Döner Sermaye					
	Diğer Yurtiçi Kaynaklar					
	Yurtdışı Kaynaklar					
Genel Toplam		10.879.838	12.218.868	14.238.370	15.270.746	16.557.768

İDARE PERFORMANS HEDEFİ TABLOLARI

İdare Adı	Süleyman Demirel Üniversitesi				
Amaç: STR A2	Öğretim elemanı sayısı ile derslerin işleniş yöntemlerini, müfredatlarını ve yeni öğretim tekniklerini geliştirerek eğitim kalitesinin artmasını sağlamak.				
Hedef: STR A2-H1	Birimlerdeki, öğrenci/öğretim elemanı dağılımını göz önünde bulundurarak, anabilim dallarının öğretim elemanı taleplerinde öncelik ve ihtiyaçları doğrultusunda, öğretim elemanı sayısını 2009 yılı ikinci döneme kadar %20 arttırmak.				
Performans Hedefi: STR A2 – H1– PH5	Yıllar				
	Gerçekleşme		Hedef		
Önlisans programlarında doluluk oranını %95,06'ya çıkarmak	2007	2008	2009	2010	2011
	%95,18	%95,91	%95,06	%98,53	%100
Açıklamalar: YÖDEK tarafından üniversiteler için hazırlanan rehberdeki standartlara göre belirlenmiş bir performans hedefidir.					

Performans Göstergeleri		2007	2008	2009	2010	2011
1	Teknik programlarda 1. yerleştirme sonucunda ulaşılan doluluk oranı	%80,38	%93,36	%96,07	%97,09	%99
Açıklama: Verimlilik göstergesidir.						
2	Teknik programlarda ek yerleştirmeler sonucunda ulaşılan doluluk oranı	%92,71	%96,21	%96,07	%99	%100
Açıklama: Verimlilik göstergesidir.						
3	İktisadi ve İdari programlarda 1. yerleştirme sonucunda ulaşılan doluluk oranı	%93,19	%88,09	%91,84	%94,80	%98
Açıklama: Verimlilik göstergesidir.						
4	İktisadi ve İdari programlarda ek yerleştirmeler sonucunda ulaşılan doluluk oranı	%97,65	%95,60	%94,05	%98,06	%100
Açıklama: Verimlilik göstergesidir.						
5	Kayıtlı Silinen Öğrenci Sayısı	1185	834	643	540	408
Açıklama: Verimlilik göstergesidir.						
6	Mezun öğrenci sayısı	4747	4995	5110	5757	6404
Açıklama: Çıktı göstergesidir.						

İlgili Harcama Birimleri		Kaynak İhtiyacı				
		2007	2008	2009	2010	2011
1	Aksu Mehmet Süreyya MYO	793	21.283	22.954	24.419	26.807
2	Atabey MYO	133.595	166.459	198.397	215.798	237.117
3	Eğirdir MYO	187.362	226.411	277.998	302.913	331.862
4	Gelendost MYO	83.087	118.016	168.921	184.088	201.712
5	Gönen MYO	93.369	143.000	175.130	190.553	209.380
6	Isparta MYO	794.164	733.075	552.018	603.806	659.938
7	Keçiborlu MYO	209.185	243.433	282.799	308.328	337.763
8	Sağlık Hizmetleri MYO	425	36.215	58.451	62.178	68.983
9	Senirkent MYO	190.889	218.347	286.604	312.163	342.668
10	Sütçüler Prof. Dr. Hasan Gürbüz MYO	177.241	209.075	253.358	276.179	302.312
11	Şarkikaraağaç MYO	186.101	221.769	251.655	274.173	300.666
12	Teknik Bilimler MYO	0	122.671	437.147	478.318	523.441
13	Uluborlu Selahattin Karasoy MYO	177.976	211.051	256.105	279.337	306.558
14	Uzaktan Eğitim MYO	0	1.936	37.149	40.373	44.195
15	Yalvaç MYO	375.943	405.194	511.993	557.292	611.793
16	Yenişarbademli MYO	0	8.967	52.391	56.299	62.058
17	Rektörlük	0	227.817	291.093	315.695	342.273
İdare Düzeyinde Dağıtılan Giderler		821.313	816.306	1.189.677	1.198.057	1.341.702
Genel Toplam		3.431.443	4.131.027	5.303.842	5.679.969	6.251.227
Kaynaklar	Bütçe Ödeneği	3.431.443	4.131.027	5.303.842	5.679.969	6.251.227
	Döner Sermaye					
	Diğer Yurtiçi Kaynaklar					
	Yurtdışı Kaynaklar					
Genel Toplam		3.431.443	4.131.027	5.303.842	5.679.969	6.251.227

İDARE PERFORMANS HEDEFİ TABLOLARI

İdare Adı	Süleyman Demirel Üniversitesi					
Amaç: STR A2	Öğretim elemanı sayısı ile derslerin işleniş yöntemlerini, müfredatlarını ve yeni öğretim tekniklerini geliştirerek eğitim kalitesinin artmasını sağlamak.					
Hedef: STR A2-H1	Birimlerdeki, öğrenci/öğretim elemanı dağılımını göz önünde bulundurarak, anabilim dallarının öğretim elemanı taleplerinde öncelik ve ihtiyaçları doğrultusunda, öğretim elemanı sayısını 2009 yılı ikinci döneme kadar %20 arttırmak.					
Performans Hedefi: STR A2 – H1– PH6	Yıllar					
	Gerçekleşme		Hedef			
	2007	2008	2009	2010	2011	
Lisansüstü programlarda doluluk oranını %60,8 çıkarmak	%52,52	%52,25	%60,8	%70,3	%78,8	
Açıklamalar: YÖDEK tarafından üniversiteler için hazırlanan rehberdeki standartlara göre belirlenmiş bir performans hedefidir.						
Performans Göstergeleri						
		2007	2008	2009	2010	2011
1	Güz dönemi yerleştirmeleri sonucunda ulaşılan doluluk oranı	%45,75	%53,22	%63	%73,6	%82,3
Açıklama: Verimlilik göstergesidir.						
2	Bahar dönemi yerleştirmeleri sonucunda ulaşılan doluluk oranı	%59,3	%50,79	%58,6	%67	%75,3
Açıklama: Verimlilik göstergesidir.						
3	Kayıd Silinen Öğrenci Sayısı	136	122	148	162	177
Açıklama: Verimlilik göstergesidir.						
4	Mezun yüksek lisans öğrenci sayısı	154	148	159	174	198
Açıklama: Çıktı göstergesidir.						
5	Mezun doktora öğrenci sayısı	41	41	49	56	70
Açıklama: Çıktı göstergesidir.						
İlgili Harcama Birimleri		Kaynak İhtiyacı				
		2007	2008	2009	2010	2011
1	Fen Bilimleri Enstitüsü	1.620.743	2.076.841	2.076.088	2.272.169	2.483.905
2	Sağlık Bilimleri Enstitüsü	522.688	508.738	573.375	626.473	684.301
3	Sosyal Bilimleri Enstitüsü	888.689	1.149.342	1.310.586	1.434.408	1.568.659
4	Güzel Sanatlar Enstitüsü	28.249	55.129	72.750	79.400	86.750
İdare Düzeyinde Dağıtılan Giderler		485.599	447.783	613.919	617.927	692.060
Genel Toplam		3.545.968	4.237.833	4.646.718	5.030.377	5.515.675
Kaynaklar	Bütçe Ödeneği	3.545.966	4.237.833	4.646.718	5.030.376	5.515.675
	Döner Sermaye					
	Diğer Yurtiçi Kaynaklar					
	Yurtdışı Kaynaklar					
Genel Toplam		3.545.966	4.237.833	4.646.718	5.030.376	5.515.675

İDARE PERFORMANS HEDEFİ TABLOLARI

İdare Adı	Süleyman Demirel Üniversitesi
------------------	-------------------------------

Amaç: STR A2	Öğretim elemanı sayısı ile derslerin işleniş yöntemlerini, müfredatlarını ve yeni öğretim tekniklerini geliştirerek eğitim kalitesinin artmasını sağlamak.
Hedef: STR A2-H2	Öğretim üyesi başına düşen öğrenci sayısını 2009 yılı ikinci döneme kadar 20 öğrenciye indirmek

Performans Hedefi: STR A2 – H2– PH1	Yıllar				
	Gerçekleşme		Hedef		
	2007	2008	2009	2010	2011
Lisans programlarında öğretim elemanı (ders veren) başına 17,91 öğrenci düşmesi	20,06	22,93	17,91	15,64	14,47
Açıklamalar: YÖDEK tarafından üniversiteler için hazırlanan rehberdeki standartlara göre belirlenmiş bir performans hedefidir.					

Performans Göstergeleri	2007	2008	2009	2010	2011
1 Yatay geçiş ile giden öğrenci sayısı	72	79	209	253	303
Açıklama: Çıktı göstergesidir.					
2 Yatay geçiş ile gelen öğrenci sayısı	15	19	21	25	30
Açıklama: Çıktı göstergesidir.					
3 Lisans programlarına kabul edilme oranı (1. Yerleştirmeye göre)	%2,24	%2,36	%2,55	%3,56	%5,84
Açıklama: Kalite göstergesidir.					
4 1 – 5 arasındaki tercihlerinde tercih edilme oranı	%1,82	%1,88	%3,51	%4,21	%5,01
Açıklama: Kalite göstergesidir.					

İlgili Harcama Birimleri	Kaynak İhtiyacı				
	2007	2008	2009	2010	2011
1 Mühendislik Mimarlık Fakültesi	1.769.040	2.014.649	2.251.765	2.393.183	2.532.903
2 Eğirdir Su Ürünleri Fakültesi	441.384	489.430	632.524	687.657	752.710
3 Diş Hekimliği Fakültesi	197.672	227.920	274.433	299.534	326.165
4 Fen Edebiyat Fakültesi	1.558.485	1.721.422	1.944.573	2.108.422	2.287.181
5 İktisadi ve İdari Bilimler Fakültesi	1.109.801	1.239.324	1.456.186	1.592.083	1.738.132
6 İlahiyat Fakültesi	551.456	601.571	697.032	752.959	814.191
7 Orman Fakültesi	473.888	533.504	632.959	687.941	748.314
8 Teknik Eğitim Fakültesi	754.728	906.305	1.040.649	1.131.744	1.229.805
9 Tıp Fakültesi	1.049.307	1.133.025	1.212.114	1.269.682	1.337.024
10 Ziraat Fakültesi	980.539	1.044.610	1.221.381	1.316.470	1.423.467
11 Güzel Sanatlar Fakültesi	449.297	482.737	607.915	664.792	725.339
12 Isparta Sağlık Yüksekokulu	302.369	288.188	318.537	347.079	378.620
13 Hukuk Fakültesi	0	0	76.230	83.259	90.750
14 Güzel Sanatlar Bölümü	0	379	660	660	759
15 Enformatik Bölümü	236	242	3.300	3.630	3.993
16 Rektörlük	0	227.817	291.093	315.695	342.273
İdare Düzeyinde Dağıtılan Giderler	1.291.291	1.394.157	1.802.217	1.833.107	2.076.332
Genel Toplam	10.929.494	12.305.280	14.463.570	15.487.896	16.807.961

Kaynaklar	Bütçe Ödeneği	10.929.494	12.305.280	14.463.570	15.487.896	16.807.961
	Döner Sermaye					
	Diğer Yurtiçi Kaynaklar					
	Yurtdışı Kaynaklar					
Genel Toplam		10.929.494	12.305.280	14.463.570	15.487.896	16.807.961

İDARE PERFORMANS HEDEFİ TABLOLARI

İdare Adı	Süleyman Demirel Üniversitesi
------------------	-------------------------------

Amaç: STR A2	Öğretim elemanı sayısı ile derslerin işleniş yöntemlerini, müfredatlarını ve yeni öğretim tekniklerini geliştirerek eğitim kalitesinin artmasını sağlamak.
Hedef: STR A2-H2	Öğretim üyesi başına düşen öğrenci sayısını 2009 yılı ikinci döneme kadar 20 öğrenciye indirmek

Performans Hedefi: STR A2 – H2– PH2	Yıllar				
	Gerçekleşme		Hedef		
Teknik Programlarda öğretim elemanı (ders veren) başına 55,50 öğrenci düşmesi	2007	2008	2009	2010	2011
	67,03	72,03	55,50	49,15	45,66
Açıklamalar: YÖDEK tarafından üniversiteler için hazırlanan rehberdeki standartlara göre belirlenmiş bir performans hedefidir.					

Performans Göstergeleri	2007	2008	2009	2010	2011
1 Dikey geçiş sınavı başarı oranı	0,03	0,03	0,04	0,04	0,05
Açıklama: Verimlilik göstergesidir.					
2 Dikey geçiş yapan öğrenci sayısı	70	75	77	80	82
Açıklama: Çıktı göstergesidir.					
3 Yatay geçiş ile giden öğrenci sayısı	102	114	125	136	147
Açıklama: Çıktı göstergesidir.					
4 Yatay geçiş ile gelen öğrenci sayısı	2	2	4	6	9
Açıklama: Çıktı göstergesidir.					
5 Teknik programlara kabul edilme oranı (1. Yerleştirmeye göre)	%6,01	%6,04	%6,35	%6,55	%7,01
Açıklama: Kalite göstergesidir.					
6 1 – 5 arasındaki tercihlerinde tercih edilme oranı	%9,21	%10,74	%11,51	%12,04	%13,25
Açıklama: Kalite göstergesidir.					

İlgili Harcama Birimleri	Kaynak İhtiyacı				
	2007	2008	2009	2010	2011
1 Eğirdir MYO	187.362	226.411	277.998	302.913	331.862
2 Keçiborlu MYO	209.185	243.433	282.799	308.328	337.763
3 Senirkent MYO	190.889	218.347	286.604	312.163	342.668
4 Teknik Bilimler MYO	0	163.266	555.347	608.123	665.811
5 Uluborlu Selahattin Karasoy MYO	177.976	211.051	256.105	279.337	306.558
6 Sütçüler Prof. Dr. Hasan Gürbüz MYO	177.241	209.075	253.358	276.179	302.312
7 Şarkikaraağaç MYO	186.192	221.892	251.740	274.257	300.764
8 Yalvaç MYO	375.903	405.117	511.893	557.194	611.677
9 Atabey MYO	133.595	166.459	198.397	215.798	237.117
10 Gelendost MYO	83.087	118.016	168.921	184.088	201.712
11 Yenişarbademli MYO	0	8.904	52.551	56.409	62.253
12 Gönen MYO	93.425	143.034	175.183	190.605	209.442
13 Sağlık Hizmetleri MYO	425	36.333	58.661	62.386	69.231
14 Aksu Mehmet Süreyya Demiraslan MYO	1.585	31.804	27.834	29.674	32.634
15 Uzaktan Eğitim MYO	0	1.936	37.149	40.373	44.195
16 Rektörlük	0	227.817	291.093	315.695	342.273
İdare Düzeyinde Dağıtılan Giderler	534.364	579.968	853.785	862.844	973.123
Genel Toplam	2.351.230	3.212.865	4.539.419	4.876.367	5.371.394

Kaynaklar	Bütçe Ödeneği	2.351.230	3.212.865	4.539.419	4.876.367	5.371.394
	Döner Sermaye					
	Diğer Yurtiçi Kaynaklar					
	Yurtdışı Kaynaklar					
Genel Toplam		2.351.230	3.212.865	4.539.419	4.876.367	5.371.394

İDARE PERFORMANS HEDEFİ TABLOLARI

İdare Adı	Süleyman Demirel Üniversitesi
------------------	-------------------------------

Amaç: STR A2	Öğretim elemanı sayısı ile derslerin işleniş yöntemlerini, müfredatlarını ve yeni öğretim tekniklerini geliştirerek eğitim kalitesinin artmasını sağlamak.
Hedef: STR A2-H2	Öğretim üyesi başına düşen öğrenci sayısını 2009 yılı ikinci döneme kadar 20 öğrenciye indirmek

Performans Hedefi: STR A2 – H2– PH3	Yıllar				
	Gerçekleşme		Hedef		
	2007	2008	2009	2010	2011
İktisadi ve İdari Programlarda öğretim elemanı (ders veren) başına 73,56 öğrenci düşmesi	83,85	88,48	73,56	70,12	68,53
Açıklamalar: YÖDEK tarafından üniversiteler için hazırlanan rehberdeki standartlara göre belirlenmiş bir performans hedefidir.					

Performans Göstergeleri	2007	2008	2009	2010	2011
1 Dikey geçiş sınavı başarı oranı	0,1	0,1	0,2	0,2	0,3
Açıklama: Verimlilik göstergesidir.					
2 Dikey geçiş yapan öğrenci sayısı	100	110	115	118	122
Açıklama: Çıktı göstergesidir.					
3 Yatay geçiş ile giden öğrenci sayısı	80	82	85	88	92
Açıklama: Çıktı göstergesidir.					
4 Yatay geçiş ile gelen öğrenci sayısı	6	8	11	13	15
Açıklama: Çıktı göstergesidir.					
5 İktisadi ve İdari programlara kabul edilme oranı (1. Yerleştirmeye göre)	%6,01	%5,51	%3,02	%3,01	%2,9
Açıklama: Kalite göstergesidir.					
6 1 – 5 arasındaki tercihlerinde tercih edilme oranı	%8,67	%9,62	%4,54	%4,04	%3,9
Açıklama: Kalite göstergesidir.					

İlgili Harcama Birimleri	Kaynak İhtiyacı				
	2007	2008	2009	2010	2011
1 Eğirdir MYO	187.362	226.411	277.998	302.913	331.862
2 Keçiborlu MYO	209.185	243.433	282.799	308.328	337.763
3 Senirkent MYO	190.889	218.347	286.604	312.163	342.668
4 Isparta MYO	620.970	591.041	446.458	487.871	532.819
5 Uluborlu Selahattin Karasoy MYO	177.976	211.051	256.105	279.337	306.558
6 Sütçüler Prof. Dr. Hasan Gürbüz MYO	177.241	209.075	253.358	276.179	302.312
7 Şarkikaraağaç MYO	186.101	221.769	251.655	274.173	300.666
8 Yalvaç MYO	375.903	405.117	511.893	557.194	611.677
9 Atabey MYO	133.595	166.459	198.397	215.798	237.117
10 Gelendost MYO	83.087	118.016	168.921	184.088	201.712
11 Gönen MYO	93.369	143.000	175.130	190.553	209.380
12 Uzaktan Eğitim MYO	0	1.959	37.189	40.413	44.242
13 Rektörlük	0	227.817	291.093	315.695	342.273
İdare Düzeyinde Dağıtılan Giderler	516.687	554.206	823.399	830.894	938.921
Genel Toplam	2.952.366	3.537.702	4.261.001	4.575.599	5.039.969

Kaynaklar	Bütçe Ödeneği	2.952.366	3.537.702	4.261.001	4.575.599	5.039.969
	Döner Sermaye					
	Diğer Yurtiçi Kaynaklar					
	Yurtdışı Kaynaklar					
Genel Toplam		2.952.366	3.537.702	4.261.001	4.575.599	5.039.969

İDARE PERFORMANS HEDEFİ TABLOLARI

İdare Adı	Süleyman Demirel Üniversitesi					
Amaç: STR A2	Öğretim elemanı sayısı ile derslerin işleniş yöntemlerini, müfredatlarını ve yeni öğretim tekniklerini geliştirerek eğitim kalitesinin artmasını sağlamak.					
Hedef: STR A2-H4	2010 yılı ikinci döneme kadar tüm programlarda yabancı dil hazırlık sınıfı açmak					
Performans Hedefi: STR A2 – H4– PH1	Yıllar					
	Gerçekleşme		Hedef			
	2007	2008	2009	2010	2011	
1287 öğrenciye yabancı dil eğitimi vermek.	1164	1260	1287	1400	1400	
Açıklamalar: Yukarıda Belirtilen Hazırlık sınıfı öğrenci sayıları (Yeterlik sınavı sonrası öğrenci sayılarıdır). Performans Göstergelerinde belirtilen hazırlık sınıfı öğrenci sayıları ise ilgili öğretim yılında yeni kayıt yaptıran ve yeterlik sınavı öncesi öğrenci sayılarıdır.						
Performans Göstergeleri						
		2007	2008	2009	2010	2011
1	Fen bilimleri alanında yabancı dil hazırlık eğitimi verilen öğrenci yüzdesi	%21	%16	%16	%16	%16
Açıklama: Verimlilik göstergesidir.						
2	Sosyal bilimler alanında yabancı dil hazırlık eğitimi verilen öğrenci yüzdesi	%6	%8	%8	%8	%8
Açıklama: Verimlilik göstergesidir.						
3	Sağlık bilimleri alanında yabancı dil hazırlık eğitimi verilen öğrenci yüzdesi	%36	%27	%27	%25	%25
Açıklama: Verimlilik göstergesidir.						
4	Yabancı dil hazırlık sınıfı olan program yüzdesi	%10	%13	%13	%15	%15
Açıklama: Verimlilik göstergesidir.						
5	Hazırlık sınıfı öğretim elemanı başına düşen haftalık ders yükü (saat)	36,5	34	34	32	32
Açıklama: Çıktı göstergesidir.						
İlgili Harcama Birimleri		Kaynak İhtiyacı				
		2007	2008	2009	2010	2011
1	Yabancı Diller Yüksekokulu	1.235.107	1.470.485	1.724.100	1.887.500	2.064.200
İdare Düzeyinde Dağıtılan Giderler		190.625	204.330	245.665	253.076	286.737
Genel Toplam		1.425.732	1.674.815	1.969.765	2.140.576	2.350.937
Kaynaklar	Bütçe Ödeneği	1.425.732	1.674.815	1.969.765	2.140.576	2.350.937
	Döner Sermaye					
	Diğer Yurtiçi Kaynaklar					
	Yurtdışı Kaynaklar					
Genel Toplam		1.425.732	1.674.815	1.969.765	2.140.576	2.350.937

İDARE PERFORMANS HEDEFİ TABLOLARI

İdare Adı	Süleyman Demirel Üniversitesi				
Amaç: STR A2	Öğretim elemanı sayısı ile derslerin işleniş yöntemlerini, müfredatlarını ve yeni öğretim tekniklerini geliştirerek eğitim kalitesinin artmasını sağlamak.				
Hedef: STR A2-H8	Eğitimle ilgili araç, gereç ve donanımın tamamlanması.				
Performans Hedefi: STR A2 – H8– PH1	Yıllar				
	Gerçekleşme		Hedef		
Öğrenci başına 0,128. bilgisayar düşmesi	2007	2008	2009	2010	2011
	0,152	0,132	0,128	0,125	0,125
Açıklamalar: YÖDEK tarafından üniversiteler için hazırlanan rehberdeki standartlara göre belirlenmiş bir performans hedefidir.					

Performans Göstergeleri		2007	2008	2009	2010	2011
1	Bilgisayar sayısı	4223	4591	5137	5291	5449
Açıklama: Girdi göstergesidir.						
2	Öğrenci başına düşen bilgisayar sayısı	0,152	0,132	0,128	0,129	0,130
Açıklama: Verimlilik göstergesidir.						

İlgili Harcama Birimleri		Kaynak İhtiyacı				
		2007	2008	2009	2010	2011
1	Diş Hekimliği Fakültesi	5.735	6.591	7.772	8.494	9.274
2	Eğirdir Su Ürünleri Fakültesi	13.831	15.364	19.926	21.693	23.797
3	Fen Edebiyat Fakültesi	41.718	47.578	56.324	61.605	67.303
4	Güzel Sanatlar Fakültesi	11.909	13.280	17.687	19.338	21.116
5	Isparta Sağlık Yüksekokulu	8.722	8.140	9.001	9.825	10.742
6	İktisadi ve İdari Bilimler Fakültesi	26.436	29.231	35.558	38.873	42.455
7	İlahiyat Fakültesi	18.038	19.669	23.227	25.381	27.731
8	Mühendislik Mimarlık Fakültesi	51.116	59.291	70.743	77.456	84.645
9	Orman Fakültesi	15.335	17.352	20.762	22.701	24.807
10	Teknik Eğitim Fakültesi	17.577	21.642	24.807	27.130	29.642
11	Tıp Fakültesi	41.028	43.722	50.020	54.757	59.846
12	Ziraat Fakültesi	32.408	35.097	42.377	46.378	50.704
13	Aksu Mehmet Süreyya MYO	0	711	697	732	810
14	Atabey MYO	3.572	4.809	5.860	6.337	6.989
15	Eğirdir MYO	5.295	7.005	8.513	9.232	10.136
16	Gelendost MYO	2.918	3.456	4.380	4.738	5.210
17	Gönen MYO	2.885	4.667	5.100	5.517	6.084
18	Isparta MYO	14.027	14.242	10.715	11.706	12.794
19	Keçiborlu MYO	6.118	7.420	8.656	9.404	10.315
20	Sağlık Hizmetleri MYO	0	1.102	1.762	1.866	2.079
21	Senirkent MYO	5.957	6.511	7.824	8.463	9.323
22	Sütçüler Prof. Dr. Hasan Gürbüz MYO	5.525	6.983	8.277	9.003	9.880
23	Şarkikaraağaç MYO	4.576	5.991	6.935	7.517	8.257
24	Teknik Bilimler MYO	0	2.614	10.074	10.999	12.037
25	Uluborlu Selahattin Karasoy MYO	5.089	6.250	7.583	8.228	9.049
26	Yalvaç MYO	9.915	11.684	13.371	14.355	15.882
27	Yenişarbademli MYO	0	354	1.530	1.640	1.812
28	Uzaktan Eğitim MYO	0	5	2.020	2.020	2.324
29	Rektörlük	0	15.473	19.982	21.890	23.921
30	İdari ve Mali İşler Daire Başkanlığı	575.293	669.914	850.000	900.000	900.000
İdare Düzeyinde Dağıtılan Giderler		133.729	140.167	186.212	188.829	213.598
Genel Toplam		1.058.754	1.226.316	1.537.684	1.636.097	1.712.551
Kaynaklar	Bütçe Ödeneği	1.058.754	1.226.316	1.537.684	1.636.097	1.712.551
	Döner Sermaye					
	Diğer Yurtiçi Kaynaklar					
	Yurtdışı Kaynaklar					
Genel Toplam		1.058.754	1.226.316	1.537.684	1.636.097	1.712.551

İDARE PERFORMANS HEDEFİ TABLOLARI

İdare Adı	Süleyman Demirel Üniversitesi				
Amaç: STR A2	Öğretim elemanı sayısı ile derslerin işleniş yöntemlerini, müfredatlarını ve yeni öğretim tekniklerini geliştirerek eğitim kalitesinin artmasını sağlamak.				
Hedef: STR A2-H8	Eğitimle ilgili araç, gereç ve donanımın tamamlanması.				
Performans Hedefi: STR A2 – H8– PH2	Yıllar				
	Gerçekleşme		Hedef		
	2007	2008	2009	2010	2011
Öğrenci başına 0,09 laboratuvar cihazı düşmesi.	0,09	0,09	0,09	0,1	0,1
Açıklamalar: YÖDEK tarafından üniversiteler için hazırlanan rehberdeki standartlara göre belirlenmiş bir performans hedefidir.					

Performans Göstergeleri		2007	2008	2009	2010	2011
1	Laboratuvar cihazı sayısı	3360	3773	3997	4212	4408
Açıklama: Girdi göstergesidir..						
2	Öğrenci başına düşen laboratuvar cihazı sayısı	0,09	0,09	0,09	0,1	0,1
Açıklama: Verimlilik göstergesidir.						
3	Derslik başına düşen projektör sayısı	0,91	0,97	0,99	1	1,02
Açıklama: Verimlilik göstergesidir.						

İlgili Harcama Birimleri		Kaynak İhtiyacı				
		2007	2008	2009	2010	2011
1	Diş Hekimliği Fakültesi	5.735	6.591	7.772	8.494	9.274
2	Eğirdir Su Ürünleri Fakültesi	13.831	15.364	19.926	21.693	23.797
3	Fen Edebiyat Fakültesi	41.718	47.578	56.324	61.605	67.303
4	Isparta Sağlık Yüksekokulu	8.722	8.140	9.001	9.825	10.742
5	Mühendislik Mimarlık Fakültesi	51.116	59.291	70.743	77.456	84.645
6	Orman Fakültesi	15.335	17.352	20.762	22.701	24.807
7	Teknik Eğitim Fakültesi	17.577	21.642	24.807	27.130	29.642
8	Tıp Fakültesi	41.028	43.722	50.020	54.757	59.846
9	Ziraat Fakültesi	32.408	35.097	42.377	46.378	50.704
10	İktisadi ve İdari Bilimler Fakültesi	26.179	29.127	35.523	38.838	42.414
11	Aksu Mehmet Süreyya MYO	0	711	697	732	810
12	Atabey MYO	3.572	4.809	5.860	6.337	6.989
13	Eğirdir MYO	5.295	7.005	8.513	9.232	10.136
14	Gelendost MYO	2.918	3.456	4.380	4.738	5.210
15	Gönen MYO	2.885	4.667	5.100	5.517	6.084
16	Keçiborlu MYO	6.118	7.420	8.656	9.404	10.315
17	Senirkent MYO	5.957	6.511	7.824	8.463	9.323
18	Sütçüler Prof. Dr. Hasan Gürbüz MYO	5.525	6.983	8.277	9.003	9.880
19	Şarkikaraağaç MYO	4.576	5.991	6.935	7.517	8.257
20	Teknik Bilimler MYO	0	2.614	10.074	10.999	12.037
21	Uluborlu Selahattin Karasoy MYO	5.089	6.250	7.583	8.228	9.049
22	Yalvaç MYO	9.557	10.531	12.421	13.419	14.780
23	Güzel Sanatlar Fakültesi	11.909	13.280	17.687	19.338	21.116
24	Uzaktan Eğitim MYO	0	109	1.385	1.498	1.645
25	Rektörlük	0	15.473	19.982	21.890	23.921
26	İdari ve Mali İşler Daire Başkanlığı	158.336	645.278	603.000	3.205.000	5.105.000
İdare Düzeyinde Dağıtılan Giderler		136.027	141.465	188.035	190.644	215.718
Genel Toplam		611.414	1.166.459	1.253.654	3.900.826	5.873.432
Kaynaklar	Bütçe Ödeneği	611.414	1.166.459	1.253.654	3.900.826	5.873.432
	Döner Sermaye					
	Diğer Yurtiçi Kaynaklar					
	Yurtdışı Kaynaklar					
Genel Toplam		611.414	1.166.459	1.253.654	3.900.826	5.873.432

İDARE PERFORMANS HEDEFİ TABLOLARI

İdare Adı	Süleyman Demirel Üniversitesi				
Amaç: STR A2	Öğretim elemanı sayısı ile derslerin işleniş yöntemlerini, müfredatlarını ve yeni öğretim tekniklerini geliştirerek eğitim kalitesinin artmasını sağlamak.				
Hedef: STR A2-H8	Eğitimle ilgili araç, gereç ve donanımın tamamlanması.				
Performans Hedefi: STR A2 – H8– PH3 Ders içeriklerinde uygulama derslerinde gösterilmiş olan laboratuvar malzemesi ve temrinlik malzeme ihtiyacının karşılanması.	Yıllar				
	Gerçekleşme		Hedef		
	2007	2008	2009	2010	2011
	%100	%100	%100	%100	%100
Açıklamalar: Uygulama derslerinin daha verimli gerçekleştirilmesi için belirlenmiş bir hedeftir.					

Performans Göstergeleri		2007	2008	2009	2010	2011
1	Laboratuvar ve temrinlik malzeme ihtiyacı belirtilen ders sayısı	1194	1227	1284	1354	1417
Açıklama: Girdi göstergesidir.						
2	Laboratuvar ve temrinlik malzeme ihtiyacı karşılanan ders oranı	%100	%100	%100	%100	%100
Açıklama: Verimlilik göstergesidir.						

İlgili Harcama Birimleri		Kaynak İhtiyacı				
		2007	2008	2009	2010	2011
1	Eğirdir Su Ürünleri Fakültesi	13.780	17.301	22.836	24.605	27.193
2	Fen Edebiyat Fakültesi	46.132	56.595	61.302	66.483	73.076
3	Isparta Sağlık Yüksekokulu	19.323	16.008	8.961	9.785	10.695
4	Mühendislik Mimarlık Fakültesi	53.721	64.647	75.678	82.292	90.370
5	Orman Fakültesi	15.314	24.433	22.747	24.686	27.089
6	Teknik Eğitim Fakültesi	23.927	32.862	29.802	32.025	35.436
7	Tıp Fakültesi	41.018	49.988	50.010	54.747	59.834
8	Ziraat Fakültesi	32.377	56.581	47.367	51.268	56.492
9	Aksu Mehmet Süreyya MYO	0	569	632	667	735
10	İktisadi ve İdari Bilimler Fakültesi	25.985	29.028	35.523	38.838	42.414
11	Isparta MYO	25.103	15.761	11.675	12.666	13.948
10	Atabey MYO	5.138	4.719	5.775	6.253	6.890
11	Eğirdir MYO	5.250	9.771	12.358	12.978	14.556
12	Gelendost MYO	3.151	6.255	15.770	15.929	18.382
13	Gönen MYO	5.540	5.840	25.010	25.128	29.178
14	Keçiborlu MYO	6.215	7.553	11.576	12.325	13.722
15	Senirkent MYO	7.686	13.504	10.659	11.300	12.631
16	Sütçüler Prof. Dr. Hasan Gürbüz MYO	5.487	10.343	13.197	13.824	15.587
17	Şarkikaraağaç MYO	4.486	8.866	11.850	12.333	13.959
18	Teknik Bilimler MYO	0	8.263	20.009	20.835	23.561
19	Uluborlu Selahattin Karasoy MYO	17.041	8.327	23.453	23.899	27.498
20	Yalvaç MYO	9.856	10.377	16.751	17.652	19.783
21	Güzel Sanatlar Fakültesi	15.637	15.194	18.687	20.338	22.316
22	Uzaktan Eğitim MYO	0	84	1.335	1.448	1.586
23	Rektörlük	0	15.473	19.982	21.890	23.921
İdare Düzeyinde Dağıtılan Giderler		136.027	141.465	188.035	190.644	215.718
Genel Toplam		518.200	629.809	760.980	804.838	896.571
Kaynaklar	Bütçe Ödeneği	518.200	629.809	760.980	804.838	896.571
	Döner Sermaye					
	Diğer Yurtiçi Kaynaklar					
	Yurtdışı Kaynaklar					
Genel Toplam		518.200	629.809	760.980	804.838	896.571

İDARE PERFORMANS HEDEFİ TABLOLARI

İdare Adı	Süleyman Demirel Üniversitesi				
Amaç: STR A2	Öğretim elemanı sayısı ile derslerin işleniş yöntemlerini, müfredatlarını ve yeni öğretim tekniklerini geliştirerek eğitim kalitesinin artmasını sağlamak.				
Hedef: STR A2-H8	Eğitimle ilgili araç, gereç ve donanımın tamamlanması.				
Performans Hedefi: STR A2 – H8– PH4	Yıllar				
	Gerçekleşme		Hedef		
Mevcut araç, gereç ve donanımın kullanılabilirliğini sağlamak.	2007	2008	2009	2010	2011
	%100	%100	%100	%100	%100
Açıklamalar: Birimde verilen tüm hizmetlerin aksamadan gerçekleştirilebilmesi için belirlenmiş bir hedeftir.					

Performans Göstergeleri		2007	2008	2009	2010	2011
1	Bakım-onarım yaptırılan araç, gereç ve donanım sayısı	288	338	459	513	577
Açıklama: Çıktı göstergesidir.						
2	Bakım-onarım talebinin karşılama oranı	%100	%100	%100	%100	%100
Açıklama: Verimlilik göstergesidir.						

İlgili Harcama Birimleri		Kaynak İhtiyacı				
		2007	2008	2009	2010	2011
1	Diş Hekimliği Fakültesi	7.662	11.369	10.772	11.494	12.774
2	Eğirdir Su Ürünleri Fakültesi	18.179	19.602	25.926	27.593	30.697
3	Fen Edebiyat Fakültesi	49.421	57.032	59.824	65.105	71.403
4	Isparta Sağlık Yüksekokulu	20.858	10.139	11.501	12.325	13.642
5	İlahiyat Fakültesi	18.038	20.318	26.727	28.881	31.831
6	Mühendislik Mimarlık Fakültesi	52.601	79.109	77.743	84.356	92.745
7	Orman Fakültesi	15.524	21.048	21.762	23.701	26.007
8	Teknik Eğitim Fakültesi	21.341	31.188	27.307	29.630	32.542
9	Tıp Fakültesi	41.028	47.012	51.520	56.257	61.546
10	Ziraat Fakültesi	39.395	47.299	47.877	51.778	57.104
11	Aksu Mehmet Süreyya MYO	0	1.716	997	1.032	1.110
12	Atabey MYO	25.406	6.787	8.860	9.337	10.489
13	Eğirdir MYO	3.859	8.005	10.813	11.532	12.736
14	Gelendost MYO	9.753	9.119	4.880	5.238	5.810
15	Gönen MYO	43.137	24.972	6.100	6.517	7.284
16	Keçiborlu MYO	11.686	8.130	11.656	12.404	13.815
17	Senirkent MYO	8.450	10.744	13.124	13.763	15.423
18	Sütçüler Prof. Dr. Hasan Gürbüz MYO	2.942	8.573	8.777	9.503	10.480
19	Uluborlu Selahattin Karasoy MYO	13.774	15.795	10.333	10.928	12.249
20	Yalvaç MYO	14.957	14.632	19.921	20.819	23.480
21	Güzel Sanatlar Fakültesi	12.750	17.955	18.687	20.338	22.316
22	Uzaktan Eğitim MYO	0	253	3.885	3.998	4.545
23	İktisadi ve İdari Bilimler Fakültesi	36.612	34.019	41.558	44.773	49.455
24	Isparta Sağlık Hizmetleri MYO	55	2.883	4.112	4.166	4.779
25	Teknik Bilimler MYO	0	12.349	12.674	13.599	15.037
26	Isparta MYO	28.856	22.367	13.215	14.206	15.794
27	Rektörlük	0	13.128	16.954	18.574	20.297
İdare Düzeyinde Dağıtılan Giderler		136.027	141.465	188.035	190.644	215.718
Genel Toplam		632.314	697.007	755.530	802.480	891.096
Kaynaklar	Bütçe Ödeneği	632.314	697.007	755.530	802.480	891.096
	Döner Sermaye					
	Diğer Yurtiçi Kaynaklar					
	Yurtdışı Kaynaklar					
Genel Toplam		632.314	697.007	755.530	802.480	891.096

İDARE PERFORMANS HEDEFİ TABLOLARI

İdare Adı	Süleyman Demirel Üniversitesi
------------------	-------------------------------

Amaç: STR A2	Öğretim elemanı sayısı ile derslerin işleniş yöntemlerini, müfredatlarını ve yeni öğretim tekniklerini geliştirerek eğitim kalitesinin artmasını sağlamak.
Hedef: STR A2-H8	Eğitimle ilgili araç, gereç ve donanımın tamamlanması.

Performans Hedefi: STR A2 – H8– PH5	Yıllar				
	Gerçekleşme		Hedef		
	2007	2008	2009	2010	2011
Fen Bilimleri alanındaki basılı kitap sayısını 29.000'e çıkarmak.	20979	22739	29000	34500	41000
Açıklamalar: Yükseköğretim Akademik Değerlendirme ve Kalite Geliştirme Komisyonu (YÖDEK) tarafından üniversiteler için hazırlanan rehberdeki standartlara göre belirlenmiş performans hedefidir.					

Performans Göstergeleri		2007	2008	2009	2010	2011
1	Fen Bilimleri Alanında Bilgi merkezindeki basılı kitap sayısı	20979	22739	29000	34500	41000
Açıklama: Çıktı göstergesidir.						
2	Fen Bilimleri Alanında Bilgi merkezindeki multimedya yayın sayısı	425	790	1000	1450	1750
Açıklama: Çıktı göstergesidir.						
3	Fen Bilimleri Alanında öğrenci başına düşen basılı kitap sayısı	1.18	1.02	1.30	1.54	1.70
Açıklama: Verimlilik göstergesidir.						

İlgili Harcama Birimleri		Kaynak İhtiyacı				
		2007	2008	2009	2010	2011
1	Kütüphane ve Dokümantasyon Daire Başkanlığı	50.393	92.444	128.076	132.894	158.200
2	Rektörlük	0	46.418	59.945	65.672	71.763
İdare Düzeyinde Dağıtılan Giderler		190.483	168.833	232.212	231.736	261.396
Genel Toplam		240.876	307.695	420.233	430.302	491.359

Kaynaklar	Bütçe Ödeneği	240.876	307.695	420.233	430.302	491.359
	Döner Sermaye					
	Diğer Yurtiçi Kaynaklar					
	Yurtdışı Kaynaklar					
Genel Toplam		240.876	307.695	420.233	430.302	491.359

İDARE PERFORMANS HEDEFİ TABLOLARI

İdare Adı	Süleyman Demirel Üniversitesi
------------------	-------------------------------

Amaç: STR A2	Öğretim elemanı sayısı ile derslerin işleniş yöntemlerini, müfredatlarını ve yeni öğretim tekniklerini geliştirerek eğitim kalitesinin artmasını sağlamak.
Hedef: STR A2-H8	Eğitimle ilgili araç, gereç ve donanımın tamamlanması.

Performans Hedefi: STR A2 – H8– PH6	Yıllar				
	Gerçekleşme		Hedef		
	2007	2008	2009	2010	2011
Sosyal bilimler alanındaki basılı kitap sayısını 54.500'e çıkarmak.	44565	50323	54500	58600	61000
Açıklamalar: Yükseköğretim Akademik Değerlendirme ve Kalite Geliştirme Komisyonu (YÖDEK) tarafından üniversiteler için hazırlanan rehberdeki standartlara göre belirlenmiş performans hedefidir.					

Performans Göstergeleri	2007	2008	2009	2010	2011
1 Sosyal Bilimler Alanında Bilgi merkezindeki basılı kitap sayısı	44565	50323	54500	58600	61000
Açıklama: Çıktı göstergesidir					
2 Sosyal Bilimler Alanında Bilgi merkezindeki multimedya yayın sayısı	1510	1879	2500	2850	3300
Açıklama: Çıktı göstergesidir.					
3 Sosyal Bilimler Alanında öğrenci başına düşen basılı kitap sayısı	2.86	2.97	3.13	3.34	3.48
Açıklama: YÖDEK tarafından üniversiteler için hazırlanan rehberdeki standartlara göre belirlenmiş verimlilik performans göstergesidir.					

İlgili Harcama Birimleri	Kaynak İhtiyacı				
	2007	2008	2009	2010	2011
1 Kütüphane ve Dokümantasyon Daire Başkanlığı	116.192	185.542	257.155	265.964	318.610
2 Rektörlük	0	85.100	109.900	120.397	131.566
İdare Düzeyinde Dağıtılan Giderler	190.483	168.833	232.212	231.736	261.396
Genel Toplam	306.675	439.475	599.267	618.097	711.572

Kaynaklar	Bütçe Ödeneği	306.675	439.475	599.267	618.097	711.572
	Döner Sermaye					
	Diğer Yurtiçi Kaynaklar					
	Yurtdışı Kaynaklar					
Genel Toplam		306.675	439.475	599.267	618.097	711.572

İDARE PERFORMANS HEDEFİ TABLOLARI

İdare Adı	Süleyman Demirel Üniversitesi
------------------	-------------------------------

Amaç: STR A2	Öğretim elemanı sayısı ile derslerin işleniş yöntemlerini, müfredatlarını ve yeni öğretim tekniklerini geliştirerek eğitim kalitesinin artmasını sağlamak.
Hedef: STR A2-H8	Eğitimle ilgili araç, gereç ve donanımın tamamlanması.

Performans Hedefi: STR A2 – H8– PH7	Yıllar				
	Gerçekleşme		Hedef		
	2007	2008	2009	2010	2011
Sağlık Bilimleri alanındaki basılı kitap sayısını 4.450'ye çıkarmak.	3225	3903	4450	4820	5375
Açıklamalar: Yükseköğretim Akademik Değerlendirme ve Kalite Geliştirme Komisyonu (YÖDEK) tarafından üniversiteler için hazırlanan rehberdeki standartlara göre belirlenmiş performans hedefidir.					

Performans Göstergeleri	2007	2008	2009	2010	2011
1 Sağlık Bilimleri Alanında Bilgi merkezindeki basılı kitap sayısı	3225	3903	4450	4820	5375
Açıklama: Çıktı göstergesidir.					
2 Sağlık Bilimleri Alanında Bilgi merkezindeki multimedya yayın sayısı	92	132	150	175	225
Açıklama: Çıktı göstergesidir.					
3 Sağlık Bilimleri Alanında öğrenci başına düşen basılı kitap sayısı	2.22	2.28	2.47	2.53	2.68
Açıklama: YÖDEK tarafından üniversiteler için hazırlanan rehberdeki standartlara göre belirlenmiş verimlilik performans göstergesidir.					

İlgili Harcama Birimleri	Kaynak İhtiyacı				
	2007	2008	2009	2010	2011
1 Kütüphane ve Dokümantasyon Daire Başkanlığı	8.400	16.722	22.276	23.075	27.437
2 Rektörlük	0	7.736	9.991	10.945	11.961
İdare Düzeyinde Dağıtılan Giderler	190.483	168.833	232.212	231.736	261.396
Genel Toplam	198.883	193.291	264.479	265.756	300.794

Kaynaklar	Bütçe Ödeneği	198.883	193.291	264.479	265.756	300.794
	Döner Sermaye					
	Diğer Yurtiçi Kaynaklar					
	Yurtdışı Kaynaklar					
Genel Toplam		198.883	193.291	264.479	265.756	300.794

İDARE PERFORMANS HEDEFİ TABLOLARI

İdare Adı	Süleyman Demirel Üniversitesi
------------------	-------------------------------

Amaç: STR A3	Eğitimde öğrenci merkezliliği egemen kılmak, öğrencilerimize düşünme ve düşündüğünü ifade etme alışkanlığı kazandırmak
Hedef: STR A3-H6	Başarılı öğrencilerimizin yüzde 20'sine burs, erasmus programından faydalanma, part-time çalışma, barınma gibi olanakları sunmak.

Performans Hedefi: STR A3 – H6– PH1	Yıllar				
	Gerçekleşme		Hedef		
	2007	2008	2009	2010	2011
238 öğrencinin LLP/Erasmus programından faydalanması	201	219	238	262	286
Açıklamalar: YÖDEK tarafından üniversiteler için hazırlanan rehberdeki standartlara göre belirlenmiş bir performans hedefidir.					

Performans Göstergeleri		2007	2008	2009	2010	2011
1	LLP/Erasmus programı ile yurtdışına giden öğrenci sayısı	201	219	238	262	286
Açıklama: Çıktı göstergesidir.						
2	LLP/Erasmus programı ile yurtdışına giden öğrenci oranı	0,005	0,005	0,005	0,006	0,006
Açıklama: Verimlilik göstergesidir.						
3	LLP/Erasmus programı ile gelen öğrenci sayısı	37	42	65	79	93
Açıklama: Çıktı göstergesidir.						

İlgili Harcama Birimleri		Kaynak İhtiyacı				
		2007	2008	2009	2010	2011
1	Diş Hekimliği Fakültesi	19.856	37.284	26.601	32.031	37.518
2	Eğirdir Su Ürünleri Fakültesi	24.329	24.612	38.670	45.147	51.943
3	Fen Bilimleri Enstitüsü	145.378	76.099	106.134	127.406	158.331
4	Fen Edebiyat Fakültesi	79.923	130.003	164.595	184.001	203.820
5	Güzel Sanatlar Fakültesi	41.712	35.042	45.937	57.005	68.200
6	Isparta Sağlık Yüksekokulu	30.585	57.101	41.925	47.457	53.077
7	İktisadi ve İdari Bilimler Fakültesi	204.460	199.788	214.462	222.485	230.773
8	İlahiyat Fakültesi	29.420	37.983	41.991	48.854	55.900
9	Mühendislik Mimarlık Fakültesi	393.015	559.338	527.393	548.232	569.535
10	Orman Fakültesi	38.044	41.813	48.997	55.645	62.456
11	Sağlık Bilimleri Enstitüsü	19.069	28.139	34.727	40.486	46.337
12	Sosyal Bilimler Enstitüsü	27.503	29.045	37.139	43.569	50.166
13	Teknik Eğitim Fakültesi	73.234	63.834	71.886	78.917	86.137
14	Tıp Fakültesi	124.969	121.445	101.802	111.248	121.043
15	Ziraat Fakültesi	58.626	82.643	94.159	102.869	111.901
16	Rektörlük	0	9.377	12.110	13.267	14.498
İdare Düzeyinde Dağıtılan Giderler		136.185	146.647	192.985	195.529	221.463
Genel Toplam		1.446.308	1.680.191	1.801.513	1.954.149	2.143.099

Kaynaklar	Bütçe Ödeneği	463.746	518.676	638.538	682.881	754.121
	Döner Sermaye					
	Diğer Yurtiçi Kaynaklar					
	Yurtdışı Kaynaklar	982.562	1.161.515	1.162.975	1.271.268	1.388.978
Genel Toplam		1.446.308	1.680.191	1.801.513	1.954.149	2.143.099

İDARE PERFORMANS HEDEFİ TABLOLARI

İdare Adı	Süleyman Demirel Üniversitesi
------------------	-------------------------------

Amaç: STR A3	Eğitimde öğrenci merkezliliği egemen kılmak, öğrencilerimize düşünme ve düşündüğünü ifade etme alışkanlığı kazandırmak
Hedef: STR A3-H6	Başarılı öğrencilerimizin yüzde 20'sine burs, erasmus programından faydalanma, part-time çalışma, barınma gibi olanakları sunmak.

Performans Hedefi: STR A3 – H6– PH2	Yıllar				
	Gerçekleşme		Hedef		
	2007	2008	2009	2010	2011
Yemek yardımı yapılan öğrenci oranını %2,50 yapmak	2,00	1,79	2,50	2,46	2,41
Açıklamalar: Sosyal eğitim kurumu olmanın gerekliliği çerçevesinde belirlenmiş bir performans hedefidir.					

Performans Göstergeleri	2007	2008	2009	2010	2011
1 Yemek yardımı yapılan öğrenci sayısı	700	700	1.000	1.000	1.000
Açıklama: Çıktı göstergesidir.					
2 Yemek yardımı yapılan öğrenci oranı	2,00	1,79	2,50	2,46	2,41
Açıklama: Verimlilik göstergesidir.					
3 Merkez mutfağı yemekhanelerinde burslu verilen öğün sayısı	63.829	64.500	92.143	92.143	92,43
Açıklama: Çıktı göstergesidir.					
4 Merkez mutfağı olmayan birimlerde burslu verilen öğün sayısı	12.142	15.038	21.482	21.482	21.482
Açıklama: Çıktı göstergesidir.					

İlgili Harcama Birimleri	Kaynak İhtiyacı				
	2007	2008	2009	2010	2011
1 Sağlık Kültür ve Spor Daire Başkanlığı	411.224	639.289	424.775	623.362	725.818
2 Rektörlük	0	5.861	7.569	8.292	9.061
İdare Düzeyinde Dağıtılan Giderler	136.510	163.103	238.302	240.211	274.058
Genel Toplam	547.734	808.253	670.646	871.864	1.008.937

Kaynaklar	Bütçe Ödeneği	547.734	808.253	670.646	871.864	1.008.937
	Döner Sermaye					
	Diğer Yurtiçi Kaynaklar					
	Yurtdışı Kaynaklar					
Genel Toplam		547.734	808.253	670.646	871.864	1.008.937

İDARE PERFORMANS HEDEFİ TABLOLARI

İdare Adı	Süleyman Demirel Üniversitesi
------------------	-------------------------------

Amaç: STR A3	Eğitimde öğrenci merkezliliği egemen kılmak, öğrencilerimize düşünme ve düşündüğünü ifade etme alışkanlığı kazandırmak
Hedef: STR A3-H6	Başarılı öğrencilerimizin yüzde 20'sine burs, erasmus programından faydalanma, part-time çalışma, barınma gibi olanakları sunmak.

Performans Hedefi: STR A3 – H6– PH3	Yıllar				
	Gerçekleşme		Hedef		
	2007	2008	2009	2010	2011
Part-time çalışan öğrenci oranını 1,38 yapmak	1,20	1,40	1,38	1,35	1,33
Açıklamalar: Sosyal eğitim kurumu olmanın gerekliliği çerçevesinde belirlenmiş bir performans hedefidir.					

Performans Göstergeleri	2007	2008	2009	2010	2011
1 Part-time çalışan öğrenci sayısı	450	550	550	550	550
Açıklama: Çıktı göstergesidir.					
2 Part-time çalışan öğrenci oranı	1,2	1,40	1,38	1,35	1,33
Açıklama: Çıktı göstergesidir.					

İlgili Harcama Birimleri	Kaynak İhtiyacı				
	2007	2008	2009	2010	2011
1 Sağlık Kültür ve Spor Daire Başkanlığı	239.235	296.595	1.434.185	1.570.667	1.717.107
2 Rektörlük	0	11.722	15.138	16.584	18.122
İdare Düzeyinde Dağıtılan Giderler	136.510	163.103	238.302	240.211	274.058
Genel Toplam	375.745	471.419	1.687.625	1.827.461	2.009.287

Kaynaklar	Bütçe Ödeneği	375.745	471.419	1.687.625	1.827.461	2.009.287
	Döner Sermaye					
	Diğer Yurtiçi Kaynaklar					
	Yurtdışı Kaynaklar					
Genel Toplam		375.745	471.419	1.687.625	1.827.461	2.009.287

İDARE PERFORMANS HEDEFİ TABLOLARI

İdare Adı	Süleyman Demirel Üniversitesi
------------------	-------------------------------

Amaç: STR A3	Eğitimde öğrenci merkezliliği egemen kılmak, öğrencilerimize düşünme ve düşündüğünü ifade etme alışkanlığı kazandırmak
Hedef: STR A3-H7	Öğrenci topluluk ve kulüplerinin işlevselleştirilmesi ve ayrılan kaynağı 2009 yılı sonuna kadar 2 katına yükseltmek.

Performans Hedefi: STR A3 – H7– PH1	Yıllar				
	Gerçekleşme		Hedef		
Öğrenci kulüpleri tarafından toplam 450 etkinlik düzenlenmesi	2007	2008	2009	2010	2011
		115	392	450	500
Açıklamalar: Öğrencilere sağlanan sosyal ve kültürel imkânları ölçmek için belirlenmiş bir performans hedefidir.					

Performans Göstergeleri		2007	2008	2009	2010	2011
1	Öğrenci kulübü sayısı	35	50	50	53	55
Açıklama: Çıktı göstergesidir.						
2	Öğrenci kulüplerine üye olan öğrenci sayısı	2.693	4.000	4.500	5.000	5.500
Açıklama: Çıktı göstergesidir.						
3	Öğrenci kulüpleri tarafından düzenlenen etkinlik sayısı	115	392	450	500	550
Açıklama: Çıktı göstergesidir.						
4	Öğrenci kulüpleri üyelerinden elde edilen gelir miktarı	54.450	56.080	63.000	70.000	77.000
Açıklama: Girdi göstergesidir.						

İlgili Harcama Birimleri		Kaynak İhtiyacı				
		2007	2008	2009	2010	2011
1	Sağlık Kültür ve Spor Daire Başkanlığı	355.683	403.638	356.900	393.095	440.201
2	Rektörlük	0	11.722	15.138	16.584	18.122
İdare Düzeyinde Dağıtılan Giderler		136.510	163.103	238.302	240.211	274.058
Genel Toplam		492.193	578.463	610.340	649.889	732.381

Kaynaklar	Bütçe Ödeneği	492.193	578.463	610.340	649.889	732.381
	Döner Sermaye					
	Diğer Yurtiçi Kaynaklar					
	Yurtdışı Kaynaklar					
Genel Toplam		492.193	578.463	610.340	649.889	732.381

İDARE PERFORMANS HEDEFİ TABLOLARI

İdare Adı	Süleyman Demirel Üniversitesi
------------------	-------------------------------

Amaç: STR A3	Eğitimde öğrenci merkezliliği egemen kılmak, öğrencilerimize düşünme ve düşündüğünü ifade etme alışkanlığı kazandırmak
Hedef: STR A3-H8	Lisansüstü öğrencilerimiz için etkin ve yeni bir danışmanlık sistemi kurmak, projelerde yer almaları ve mezun oldukları yıl itibarıyla en az iki tane yayınlanmış bilimsel çalışmalarının bulunmasını sağlamak.

Performans Hedefi: STR A3 – H8– PH1	Yıllar				
	Gerçekleşme		Hedef		
	2007	2008	2009	2010	2011
Lisansüstü öğrenciler tarafından toplam 1089 yayın yapılması	616	825	1089	1358	1734
Açıklamalar: Lisansüstü öğrencilerin niteliğini artırmak için belirlenmiş bir hedeftir.					

Performans Göstergeleri	2007	2008	2009	2010	2011
1 Yayınlanan makale sayısı	42	54	70	83	98
Açıklama: Çıktı göstergesidir.					
2 Sunulan bildiri sayısı	138	124	146	178	211
Açıklama: Çıktı göstergesidir.					
3 Hazırlanan poster sayısı	436	647	873	1097	1425
Açıklama: Çıktı göstergesidir.					
4 Toplam yayın sayısı (makale, bildiri, poster, kitap)	616	825	1089	1358	1734
Açıklama: Çıktı göstergesidir.					
5 Öğrenci başına yayın sayısı (makale, bildiri, poster, kitap)	0,017	0,021	0,025	0,031	0,038
Açıklama: Verimlilik göstergesidir.					

İlgili Harcama Birimleri	Kaynak İhtiyacı				
	2007	2008	2009	2010	2011
1 Fen Bilimleri Enstitüsü	996.013	1.042.859	1.265.188	1.382.419	1.507.655
2 Sosyal Bilimler Enstitüsü	646.747	709.640	882.336	964.758	1.053.189
3 Sağlık Bilimleri Enstitüsü	517.496	473.689	538.575	588.723	642.571
4 Güzel Sanatlar Enstitüsü	24.816	25.280	37.750	40.900	44.500
İdare Düzeyinde Dağıtılan Giderler	256.941	362.541	482.823	496.492	559.975
Genel Toplam	2.442.013	2.614.008	3.206.672	3.473.291	3.807.940

Kaynaklar	Bütçe Ödeneği	2.442.013	2.614.008	3.206.672	3.473.291	3.807.940
	Döner Sermaye					
	Diğer Yurtiçi Kaynaklar					
	Yurtdışı Kaynaklar					
Genel Toplam		2.442.013	2.614.008	3.206.672	3.473.291	3.807.940

İDARE PERFORMANS HEDEFİ TABLOLARI

İdare Adı	Süleyman Demirel Üniversitesi
------------------	-------------------------------

Amaç: STR A3	Eğitimde öğrenci merkezliliği egemen kılmak, öğrencilerimize düşünme ve düşündüğünü ifade etme alışkanlığı kazandırmak
Hedef: STR A3-H8	Lisansüstü öğrencilerimiz için etkin ve yeni bir danışmanlık sistemi kurmak, projelerde yer almaları ve mezun oldukları yıl itibarıyla en az iki tane yayınlanmış bilimsel çalışmalarının bulunmasını sağlamak.

Performans Hedefi: STR A3 – H8– PH2	Yıllar				
	Gerçekleşme		Hedef		
	2007	2008	2009	2010	2011
Lisansüstü öğrenciler tarafından toplam 235 BAP destekli proje yapılması	93	204	235	240	252
Açıklamalar: Lisansüstü öğrencilerin niteliğini artırmak için belirlenmiş bir hedeftir.					

Performans Göstergeleri	2007	2008	2009	2010	2011
1 Önceki yıllardan devreden BAP destekli proje sayısı	33	83	85	80	82
Açıklama: Çıktı göstergesidir.					
2 Yıl içinde başlanan BAP destekli proje sayısı	60	121	150	160	170
Açıklama: Çıktı göstergesidir.					
3 Tamamlanan BAP destekli proje sayısı	35	50	81	96	105
Açıklama: Çıktı göstergesidir.					
4 İptal edilen BAP destekli proje sayısı	0	0	0	0	0
Açıklama: Çıktı göstergesidir.					
5 Kaynak aktarılan BAP destekli proje sayısı	60	121	150	160	170
Açıklama: Çıktı göstergesidir.					

İlgili Harcama Birimleri	Kaynak İhtiyacı				
	2007	2008	2009	2010	2011
1 Fen Bilimleri Enstitüsü	60	96	198	216	281
2 Sosyal Bilimler Enstitüsü	0	17	28	28	32
3 Sağlık Bilimleri Enstitüsü	2.528	8.703	13.293	14.555	15.911
İdare Düzeyinde Dağıtılan Giderler	285.536	334.814	383.242	399.758	448.890
Genel Toplam	288.124	343.631	396.761	414.556	465.114

Kaynaklar	Bütçe Ödeneği	288.124	343.631	396.761	414.556	465.114
	Döner Sermaye					
	Diğer Yurtiçi Kaynaklar					
	Yurtdışı Kaynaklar					
Genel Toplam		288.124	343.631	396.761	414.556	465.114

İDARE PERFORMANS HEDEFİ TABLOLARI

İdare Adı	Süleyman Demirel Üniversitesi
------------------	-------------------------------

Amaç: STR A4	Öğretim elemanlarımızın ve öğrencilerimizin araştırma ve bilimsel aktivitelerini artırmak
Hedef: STR A4-H4	Araştırma bütçelerini 2009 yılı sonuna kadar iki katına çıkartmak ve araştırmalarla ilgili gerekli alt yapı ve donanımı sağlamak.

Performans Hedefi: STR A4 – H4– PH1	Yıllar				
	Gerçekleşme		Hedef		
	2007	2008	2009	2010	2011
Fen Bilimleri alanında öğretim üyesi başına 1.444,90 YTL araştırma fonu ödeneği ayrılması	2.139,11	1289,60	1.444,90	1.515,15	1.652,89
Açıklamalar: Yükseköğretim Akademik Değerlendirme ve Kalite Geliştirme Komisyonu (YÖDEK) tarafından üniversiteler için hazırlanan rehberdeki standartlara göre belirlenmiş bir performans hedefidir.					

Performans Göstergeleri		2007	2008	2009	2010	2011
1	Fen Bilimleri alanında öğretim üyesi başına düşen toplam araştırma fonu ödeneği	2.139,11	1289,60	1.444,90	1.515,15	1.652,89
Açıklama: Çıktı göstergesidir.						
2	Fen Bilimleri alanında yapılan proje başvurularının değerlendirilme süresi (gün)	30	30	30	30	30
Açıklama: Verimlilik göstergesidir.						
3	Fen Bilimleri alanında yapılan projelerin satınalma işlemlerinin süresi (gün)	30	30	30	30	30
Açıklama: Verimlilik göstergesidir.						
4	Fen Bilimleri alanında yapılan projelerin gelişme raporunun değerlendirme süresi (gün)	30	30	30	30	30
Açıklama: Verimlilik göstergesidir.						
5	Fen Bilimleri alanında yapılan projelerin sonuç raporunun değerlendirme süresi (gün)	30	30	30	30	30
Açıklama: Verimlilik göstergesidir.						

İlgili Harcama Birimleri		Kaynak İhtiyacı				
		2007	2008	2009	2010	2011
1	Bilimsel Araştırma Projeleri Yönetim Birimi	2.188.008	1.447.024	1.088.358	1.720.783	2.130.027
İdare Düzeyinde Dağıtılan Giderler		190.483	168.833	232.212	231.736	261.396
Genel Toplam		2.378.491	1.615.857	1.320.570	1.952.519	2.391.423

Kaynaklar	Bütçe Ödeneği	2.378.491	1.615.857	1.320.570	1.952.519	2.391.423
	Döner Sermaye					
	Diğer Yurtiçi Kaynaklar					
	Yurtdışı Kaynaklar					
Genel Toplam		2.378.491	1.615.857	1.320.570	1.952.519	2.391.423

İDARE PERFORMANS HEDEFİ TABLOLARI

İdare Adı	Süleyman Demirel Üniversitesi
------------------	-------------------------------

Amaç: STR A4	Öğretim elemanlarımızın ve öğrencilerimizin araştırma ve bilimsel aktivitelerini artırmak
Hedef: STR A4-H4	Araştırma bütçelerini 2009 yılı sonuna kadar iki katına çıkartmak ve araştırmalarla ilgili gerekli alt yapı ve donanımı sağlamak.

Performans Hedefi: STR A4 – H4– PH2	Yıllar				
	Gerçekleşme		Hedef		
	2007	2008	2009	2010	2011
Sosyal Bilimler alanında öğretim üyesi başına 329,23 YTL araştırma fonu ödeneği ayrılması	682,67	411,53	329,23	369,23	461,53
Açıklamalar: Yükseköğretim Akademik Değerlendirme ve Kalite Geliştirme Komisyonu (YÖDEK) tarafından üniversiteler için hazırlanan rehberdeki standartlara göre belirlenmiş bir performans hedefidir.					

Performans Göstergeleri	2007	2008	2009	2010	2011
1 Sosyal Bilimler alanında öğretim üyesi başına düşen toplam araştırma fonu ödeneği	682,67	411,53	329,23	369,23	461,53
Açıklama: Çıktı göstergesidir.					
2 Sosyal Bilimler alanında yapılan proje başvurularının değerlendirilme süresi (gün)	30	30	30	30	30
Açıklama: Verimlilik göstergesidir.					
3 Sosyal Bilimler alanında yapılan projelerin satınalma işlemlerinin süresi (gün)	30	30	30	30	30
Açıklama: Verimlilik göstergesidir.					
4 Sosyal Bilimler alanında yapılan projelerin gelişme raporunun değerlendirme süresi (gün)	30	30	30	30	30
Açıklama: Verimlilik göstergesidir.					
5 Sosyal Bilimler alanında yapılan projelerin sonuç raporunun değerlendirme süresi (gün)	30	30	30	30	30
Açıklama: Verimlilik göstergesidir.					

İlgili Harcama Birimleri	Kaynak İhtiyacı				
	2007	2008	2009	2010	2011
1 Bilimsel Araştırma Projeleri Yönetim Birimi	198.723	149.252	110.027	114.412	129.754
İdare Düzeyinde Dağıtılan Giderler	190.483	168.833	232.212	231.736	261.396
Genel Toplam	389.206	318.085	342.239	346.148	391.150

Kaynaklar	Bütçe Ödeneği	389.206	318.085	342.239	346.148	391.150
	Döner Sermaye					
	Diğer Yurtiçi Kaynaklar					
	Yurtdışı Kaynaklar					
Genel Toplam		389.206	318.085	342.239	346.148	391.150

İDARE PERFORMANS HEDEFİ TABLOLARI

İdare Adı	Süleyman Demirel Üniversitesi
------------------	-------------------------------

Amaç: STR A4	Öğretim elemanlarımızın ve öğrencilerimizin araştırma ve bilimsel aktivitelerini artırmak
Hedef: STR A4-H4	Araştırma bütçelerini 2009 yılı sonuna kadar iki katına çıkartmak ve araştırmalarla ilgili gerekli alt yapı ve donanımı sağlamak.

Performans Hedefi: STR A4 – H4– PH3	Yıllar				
	Gerçekleşme		Hedef		
	2007	2008	2009	2010	2011
Sağlık Bilimleri alanında öğretim üyesi başına 2.343,06 YTL araştırma fonu ödeneği ayrılması	4.858,39	2.928,83	2.343,06	3.284,67	3.467,15
Açıklamalar: Yükseköğretim Akademik Değerlendirme ve Kalite Geliştirme Komisyonu (YÖDEK) tarafından üniversiteler için hazırlanan rehberdeki standartlara göre belirlenmiş bir performans hedefidir.					

Performans Göstergeleri		2007	2008	2009	2010	2011
1	Sağlık Bilimleri alanında öğretim üyesi başına düşen toplam araştırma fonu ödeneği	4.858,39	2.928,83	2.343,06	3.284,67	3.467,15
Açıklama: Çıktı göstergesidir.						
2	Sağlık Bilimleri alanında yapılan proje başvurularının değerlendirilme süresi (gün)	30	30	30	30	30
Açıklama: Verimlilik göstergesidir.						
3	Sağlık Bilimleri alanında yapılan projelerin satınalma işlemlerinin süresi (gün)	30	30	30	30	30
Açıklama: Verimlilik göstergesidir.						
4	Sağlık Bilimleri alanında yapılan projelerin gelişme raporunun değerlendirme süresi (gün)	30	30	30	30	30
Açıklama: Verimlilik göstergesidir.						
5	Sağlık Bilimleri alanında yapılan projelerin sonuç raporunun değerlendirme süresi (gün)	30	30	30	30	30
Açıklama: Verimlilik göstergesidir.						

İlgili Harcama Birimleri		Kaynak İhtiyacı				
		2007	2008	2009	2010	2011
1	Bilimsel Araştırma Projeleri Yönetim Birimi	2.384.676	1.779.308	1.305.193	1.356.358	1.538.931
İdare Düzeyinde Dağıtılan Giderler		190.483	168.833	232.212	231.736	261.396
Genel Toplam		2.575.159	1.948.141	1.537.405	1.588.094	1.800.327

Kaynaklar	Bütçe Ödeneği	2.575.159	1.948.141	1.537.405	1.588.094	1.800.327
	Döner Sermaye					
	Diğer Yurtiçi Kaynaklar					
	Yurtdışı Kaynaklar					
Genel Toplam		2.575.159	1.948.141	1.537.405	1.588.094	1.800.327

İDARE PERFORMANS HEDEFİ TABLOLARI

İdare Adı	Süleyman Demirel Üniversitesi
------------------	-------------------------------

Amaç: STR A4	Öğretim elemanlarımızın ve öğrencilerimizin araştırma ve bilimsel aktivitelerini artırmak.
Hedef: STR A4-H5	Bilimsel araştırma ve projelerle ilgili patenti teşvik eden bir komisyon oluşturmak ve 2010 yılı sonuna kadar üniversite olarak 5 patent sahibi olmak.

Performans Hedefi: STR A4 – H5– PH1	Yıllar				
	Gerçekleşme		Hedef		
	2007	2008	2009	2010	2011
Yurtiçinde patentlenmiş 8 buluş yapmak.	3	1	8	8	8
Açıklamalar: YÖDEK tarafından üniversiteler için hazırlanan rehberdeki standartlara göre belirlenmiş bir performans hedefidir.					

Performans Göstergeleri		2007	2008	2009	2010	2011
1	Yurtiçinde patentlenmiş buluş sayısı	3	1	8	8	8
Açıklama: Çıktı göstergesidir.						
2	Faydalı model sayısı	2	3	11	12	13
Açıklama: Çıktı göstergesidir.						

İlgili Harcama Birimleri		Kaynak İhtiyacı				
		2007	2008	2009	2010	2011
1	Mühendislik Mimarlık Fakültesi	57	11	14.188	30.995	50.772
2	Fen-Edebiyat Fakültesi	4.184	31	11.278	12.334	13.477
3	Tıp Fakültesi	4.111	4.384	20.010	21.905	23.941
4	Teknik Eğitim Fakültesi	20	7	7.444	10.853	14.821
5	Ziraat Fakültesi	31	3.517	25.424	18.553	10.148
6	Orman Fakültesi	21	3.484	4.161	4.549	4.972
7	Rektörlük	0	0	711	1.455	2.328
İdare Düzeyinde Dağıtılan Giderler		136.027	141.465	188.035	190.644	215.718
Genel Toplam		144.451	152.899	271.252	291.289	336.177

Kaynaklar	Bütçe Ödeneği	144.451	152.899	271.252	291.289	336.177
	Döner Sermaye					
	Diğer Yurtiçi Kaynaklar					
	Yurtdışı Kaynaklar					
Genel Toplam		144.451	152.899	271.252	291.289	336.177

İDARE PERFORMANS HEDEFİ TABLOLARI

İdare Adı	Süleyman Demirel Üniversitesi
------------------	-------------------------------

Amaç: STR A5	Eğitim-öğretim ve araştırma faaliyetleri için fiziki ve teknik altyapıyı tamamlamak
Hedef: STR A5-H2	2010 yılı sonunda tüm Fakülte ve Yüksekokulları yerleşke içinde kendi fiziki mekanına yerleştirmek.

Performans Hedefi: STR A5 – H2– PH1	Yıllar				
	Gerçekleşme		Hedef		
Orman ve Diş Hekimliği Fakültesi'nde toplam 12.500 m ² kapalı alana ulaşmak	2007	2008	2009	2010	2011
			%35	%70	%100
Açıklamalar: Yükseköğretim Akademik Değerlendirme ve Kalite Geliştirme Komisyonu (YÖDEK) tarafından üniversiteler için hazırlanan rehberdeki standartlara göre belirlenmiş bir performans hedefidir.					

Performans Göstergeleri		2007	2008	2009	2010	2011
1	Orman Fakültesi Derslikler İnşaatı Gerçekleşme Oranı		%35	%70	%100	
Açıklama: Verimlilik göstergesidir.						
2	Diş Hekimliği Fakültesi Derslikler İnşaatı Gerçekleşme Oranı		%10	%60	%100	
Açıklama: Verimlilik göstergesidir.						

İlgili Harcama Birimleri		Kaynak İhtiyacı				
		2007	2008	2009	2010	2011
1	Yapı İşleri ve Teknik Daire Başkanlığı	79.360	4.511.598	8.021.260	8.081.640	8.493.780
2	Fen Edebiyat Fakültesi	750.000	2.500.000	2.000	2.000	2.000
İdare Düzeyinde Dağıtılan Giderler		136.027	141.465	188.035	190.644	215.718
Genel Toplam		965.387	7.153.063	8.211.295	8.274.284	8.711.498

Kaynaklar	Bütçe Ödeneği	965.387	7.153.063	8.211.295	8.274.284	8.711.498
	Döner Sermaye					
	Diğer Yurtiçi Kaynaklar					
	Yurtdışı Kaynaklar					
Genel Toplam		965.387	7.153.063	8.211.295	8.274.284	8.711.498

İDARE PERFORMANS HEDEFİ TABLOLARI

İdare Adı	Süleyman Demirel Üniversitesi					
Amaç: STR A5	Eğitim-öğretim ve araştırma faaliyetleri için fiziki ve teknik altyapıyı tamamlamak					
Hedef: STR A5-H2	2010 yılı sonunda tüm Fakülte ve Yüksekokulları yerleşke içinde kendi fiziki mekanına yerleştirmek.					
Performans Hedefi: STR A5 – H2– PH2	Yıllar					
	Gerçekleşme		Hedef			
	2007	2008	2009	2010	2011	
Mevcut binaların kullanılabilirliğini sağlamak.	%90	%95	%90	%90	%90	
Açıklamalar: SDÜ’de verilen tüm hizmetlerin aksamadan gerçekleştirilebilmesi için belirlenmiş bir hedeftir. 2009 yılında Batı Kampüsü yemekhanesinin, Isparta MYO’nun, Müh.Mim Fakültesi’nin, Tören Alanının ve Spor Tesislerinin tadilatı ile Batı Kampüsüne derin kuyu açtırılması hizmetleri, bu hedef dâhilinde gerçekleştirilecektir.						
Performans Göstergeleri						
1	Bakım-onarım talebi sayısı	596	720	600	650	700
Açıklama: Girdi göstergesidir.						
2	Bakım-onarım talebi karşılama oranı	%90	%95	%90	%90	%90
Açıklama: Verimlilik göstergesidir.						
3	Boya-badana yapılan toplam alan (m ²)	65.000	75.000	75.000	70.000	75.000
Açıklama: Çıktı göstergesidir						
İlgili Harcama Birimleri		Kaynak İhtiyacı				
		2007	2008	2009	2010	2011
1	Yapı İşleri ve Teknik Daire Başkanlığı	2.281.824	688.927	1.840.870	1.911.225	1.952.830
2	İdari ve Mali İşler Daire Başkanlığı	524.057	720.026	488.000	536.300	587.900
İdare Düzeyinde Dağıtılan Giderler		136.027	141.465	188.035	190.644	215.718
Genel Toplam		2.941.908	1.550.418	2.516.905	2.638.169	2.756.448
Kaynaklar	Bütçe Ödeneği	2.941.908	1.550.418	2.516.905	2.638.169	2.756.448
	Döner Sermaye					
	Diğer Yurtiçi Kaynaklar					
	Yurtdışı Kaynaklar					
Genel Toplam		2.941.908	1.550.418	2.516.905	2.638.169	2.756.448

İDARE PERFORMANS HEDEFİ TABLOLARI

İdare Adı	Süleyman Demirel Üniversitesi
------------------	-------------------------------

Amaç: STR A6	Sosyal- kültürel olanakları iyileştirmek ve verilen hizmetlerin daha etkin ve kaliteli olarak verilmesini sağlamak.
Hedef: STR A6-H1	Kültür Merkezini tamamlamak, verilen hizmetlerin çeşitliliğini artırmak.

Performans Hedefi: STR A6 – H1– PH1	Yıllar				
	Gerçekleşme		Hedef		
	2007	2008	2009	2010	2011
2009 yılında Kültür Merkezi'nde 320 adet etkinlik yapmak.	261	303	320	335	350
Açıklamalar: Öğrencilere sağlanan sosyal ve kültürel imkanları ölçmek için belirlenmiş bir performans hedefidir.					

Performans Göstergeleri	2007	2008	2009	2010	2011
1 Kültür Merkezinde düzenlenen tiyatro gösterisi sayısı	14	17	21	23	26
Açıklama: Çıktı göstergesidir.					
2 Kültür Merkezinde düzenlenen konser, dinleti, dans gösterisi vb. sayısı	42	45	48	53	55
Açıklama: Çıktı göstergesidir.					
3 Kültür Merkezinde düzenlenen sergi sayısı	18	16	17	20	23
Açıklama: Çıktı göstergesidir.					
4 Kültür Merkezinde düzenlenen konferans, çalıştay, sempozyum, panel vb. sayısı	187	225	234	239	246
Açıklama: Çıktı göstergesidir.					
5 Kültür Merkezinde etkinlik düzenlenen gün sayısı	180	207	257	261	272
Açıklama: Çıktı göstergesidir.					

İlgili Harcama Birimleri	Kaynak İhtiyacı				
	2007	2008	2009	2010	2011
1 Sağlık Kültür ve Spor Daire Başkanlığı	466.774	659.777	719.630	648.948	739.451
2 Rektörlük	0	17.583	22.707	24.875	27.183
İdare Düzeyinde Dağıtılan Giderler	186.308	215.053	281.705	287.179	328.092
Genel Toplam	653.082	892.413	1.024.042	961.002	1.094.726

Kaynaklar	Bütçe Ödeneği	653.082	892.413	1.024.042	961.002	1.094.726
	Döner Sermaye					
	Diğer Yurtiçi Kaynaklar					
	Yurtdışı Kaynaklar					
Genel Toplam		653.082	892.413	1.024.042	961.002	1.094.726

İDARE PERFORMANS HEDEFİ TABLOLARI

İdare Adı	Süleyman Demirel Üniversitesi
------------------	-------------------------------

Amaç: STR A6	Sosyal- kültürel olanakları iyileştirmek ve verilen hizmetlerin daha etkin ve kaliteli olarak verilmesini sağlamak.
Hedef: STR A6-H2	2009 yılı sonuna kadar spor komplekslerini tamamlamak ve bundan daha fazla öğrenci ve personelin yararlanmasını sağlamak.

Performans Hedefi: STR A6 – H2– PH1	Yıllar				
	Gerçekleşme		Hedef		
	2007	2008	2009	2010	2011
2009 yılı sonunda toplam 81233 metrekarelik spor kompleksine sahip olmak.	53944	70733	81233	91533	102533
Açıklamalar: Üniversitenin yerleşkelerinde sunulan sosyal-kültürel hizmetleri geliştirmeye yönelik olarak belirlenmiş bir performans hedefidir.					

Performans Göstergeleri		2007	2008	2009	2010	2011
1	Spor komplekslerindeki spor aleti sayısı	300	500	600	650	700
Açıklama: Çıktı göstergesidir.						
2	Spor komplekslerinde yapılan spor sayısı	20	30	40	50	50
Açıklama: Çıktı göstergesidir.						
3	Spor salonlarını mesai saatlerinde kullanan öğrenci sayısı (haftalık)	2100	3500	4500	6000	7000
Açıklama: Çıktı göstergesidir.						
4	Spor salonlarını mesai saatlerinde kullanan personel sayısı (haftalık)	700	1400	1500	1600	1700
Açıklama: Çıktı göstergesidir.						
5	Spor salonlarında mesai saatlerinde etkinlik düzenlenen gün sayısı	7	7	7	7	7
Açıklama: Çıktı göstergesidir.						
6	Yüzme Havuzu İnşaatı Fiziki Gerçekleşme Oranı			%20	%40	%100
Açıklama: Verimlilik göstergesidir.						

İlgili Harcama Birimleri		Kaynak İhtiyacı				
		2007	2008	2009	2010	2011
1	Sağlık Kültür Spor Daire Başkanlığı	334.647	666.228	1.287.244	1.294.923	1.354.275
2	Yapı İşleri ve Teknik Daire Başkanlığı	2.399.343	2.360.235	2.820.260	3.131.640	3.143.780
3	Rektörlük	0	11.722	15.138	16.584	18.122
İdare Düzeyinde Dağıtılan Giderler		240.764	242.421	325.882	328.272	373.770
Genel Toplam		2.974.754	3.280.605	4.448.524	4.771.418	4.889.947

Kaynaklar	Bütçe Ödeneği	2.974.754	3.280.605	4.448.524	4.771.418	4.889.947
	Döner Sermaye					
	Diğer Yurtiçi Kaynaklar					
	Yurtdışı Kaynaklar					
Genel Toplam		2.974.754	3.280.605	4.448.524	4.771.418	4.889.947

İDARE PERFORMANS HEDEFİ TABLOLARI

İdare Adı	Süleyman Demirel Üniversitesi
------------------	-------------------------------

Amaç: STR A6	Sosyal- kültürel olanakları iyileştirmek ve verilen hizmetlerin daha etkin ve kaliteli olarak verilmesini sağlamak.
Hedef: STR A6-H3	2010 yılı sonuna kadar yerleşke alanının çevre düzenlemesi ve peyzajını tamamlamak.

Performans Hedefi: STR A6 – H3– PH1	Yıllar				
	Gerçekleşme		Hedef		
	2007	2008	2009	2010	2011
2009 yılı sonunda 250.000 m ² yeşil alana sahip olmak.			%15	%65	%100
Açıklamalar: Yapı İşleri ve Teknik Daire Başkanlığı, Park ve Bahçeler Şube aracılığıyla Üniversitenin yeşil alanlarına ilişkin hizmetleri yürütmektedir. Batı yerleşkesinin ihata duvarı, kaldırım, tretuvar, galeri, elektrik ve mekanik tesisatlarının yapılması, güvenlik için data ve elektrik hatlarının çekilmesi, giriş kapılarının yapılması ve iç yolların asfalt kaplama işleri, bu hedef dahilinde gerçekleştirilecektir.					

Performans Göstergeleri	2007	2008	2009	2010	2011
1 Yeşil alan (m ²)	173.000	210.000	250.000	280.000	280.000
Açıklama: Çıktı göstergesidir.					
2 Dikilen ağaç sayısı	39.350	39.850	44.850	49.850	54.850
Açıklama: Çıktı göstergesidir.					
3 Batı Yerleşkesi altyapı işleri tamamlanma oranı			%15	%65	%100
Açıklama: Verimlilik göstergesidir.					

İlgili Harcama Birimleri	Kaynak İhtiyacı				
	2007	2008	2009	2010	2011
1 Yapı İşleri ve Teknik Daire Başkanlığı	929.042	3.498.496	1.936.560	1.956.545	2.015.080
İdare Düzeyinde Dağıtılan Giderler	188.185	167.534	230.389	229.921	259.276
Genel Toplam	1.117.227	3.666.030	2.166.949	2.186.466	2.274.356

Kaynaklar	Bütçe Ödeneği	1.117.227	3.666.030	2.166.949	2.186.466	2.274.356
	Döner Sermaye					
	Diğer Yurtiçi Kaynaklar					
	Yurtdışı Kaynaklar					
Genel Toplam		1.117.227	3.666.030	2.166.949	2.186.466	2.274.356

İDARE PERFORMANS HEDEFİ TABLOLARI

İdare Adı	Süleyman Demirel Üniversitesi
------------------	-------------------------------

Amaç: STR A6	Sosyal-Kültürel olanakları iyileştirmek ve verilen hizmetlerin daha etkin ve kaliteli olarak verilmesini sağlamak
Hedef: STR A6-H4	Yap-İşlet-Devret modelini hayata geçirmek, öğrenci ve personelin faydalanabileceği, 24 saat faaliyet gösteren yaşayan yerleşke ortamı oluşturmak

Performans Hedefi: STR A6 – H4– PH1	Yıllar				
	Gerçekleşme		Hedef		
	2007	2008	2009	2010	2011
2009 yılı sonunda Bilgi Merkezinin haftada 87 saat açık olmasını sağlamak	45	87	87	87	87
Açıklamalar: Bilgi Merkezinin üniversite eğitimi ve bilimsel araştırma ve geliştirme çalışmalarının bir parçası olarak gerekli materyalleri sağlaması, kullanıcıların bilgi gereksinimlerini geniş zaman aralıklarında karşılanmasını sağlanmasıdır.					

Performans Göstergeleri	2007	2008	2009	2010	2011
1 Bilgi Merkezinin ortalama hizmet süresi	45	87	87	87	87
Açıklama: YÖDEK tarafından üniversiteler için hazırlanan rehberdeki standartlara göre belirlenmiş çıktı performans göstergesidir					
2 Bilgi Merkezini kullanan öğrenci sayısı(haftalık)	4.369	6.560	7.100	7.500	8.000
Açıklama: Çıktı göstergesidir.					
3 Bilgi Merkezini kullanan öğretim elemanı sayısı(haftalık)	771	980	1.112	1.340	1.435
Açıklama: Çıktı göstergesidir.					
4 Ödünç verilen yayın sayısı(günlük)	150	196	245	300	320
Açıklama: Çıktı göstergesidir.					

İlgili Harcama Birimleri	Kaynak İhtiyacı				
	2007	2008	2009	2010	2011
1 Kütüphane ve Dokümantasyon Daire Başkanlığı	98.888	170.026	236.952	243.938	294.912
2 Rektörlük	0	67.049	86.587	94.859	103.659
İdare Düzeyinde Dağıtılan Giderler	188.185	167.534	230.389	229.921	259.276
Genel Toplam	287.073	404.609	553.928	568.718	657.847

Kaynaklar	Bütçe Ödeneği	287.073	404.609	553.928	568.718	657.847
	Döner Sermaye					
	Diğer Yurtiçi Kaynaklar					
	Yurtdışı Kaynaklar					
Genel Toplam		287.073	404.609	553.928	568.718	657.847

İDARE PERFORMANS HEDEFİ TABLOLARI

İdare Adı	Süleyman Demirel Üniversitesi
------------------	-------------------------------

Amaç: STR A6	Sosyal-Kültürel olanakları iyileştirmek ve verilen hizmetlerin daha etkin ve kaliteli olarak verilmesini sağlamak
Hedef: STR A6-H4	Yap-İşlet-Devret modelini hayata geçirmek, öğrenci ve personelin faydalanabileceği, 24 saat faaliyet gösteren yaşayan yerleşke ortamı oluşturmak

Performans Hedefi: STR A6 – H4– PH2	Yıllar				
	Gerçekleşme		Hedef		
	2007	2008	2009	2010	2011
2009 yılı sonunda Bilgi Merkezinin web sitesi ziyaretçi sayısını %7 oranında artırmak	338.720	413.362	442.298	473.259	506.387
Açıklamalar: Bilgi Merkezinin üniversite eğitimi ve bilimsel araştırma ve geliştirme çalışmalarının bir parçası olarak gerekli materyalleri sağlaması, kullanıcıların bilgi gereksinimlerini geniş zaman aralıklarında karşılanmasının sağlanmasıdır.					

Performans Göstergeleri	2007	2008	2009	2010	2011
1 Bilgi merkezi web sitesi ziyaretçi sayısı(yıllık)	338.720	413.362	442.298	473.259	506.387
Açıklama: YÖDEK tarafından üniversiteler için hazırlanan rehberdeki standartlara göre belirlenmiş bir performans hedefidir.					
2 Kütüphanede bulunan elektronik veri tabanı sayısı(yıllık)	40	50	54	59	63
Açıklama: Çıktı göstergesidir.					
3 Elektronik ortamdaki yayın alımı sayısı(yıllık)	65.587	84.285	90.184	90.496	103.250
Açıklama: Çıktı göstergesidir.					
4 Kütüphaneler arası işbirliği yoluyla sağlanan yayın sayısı	209	168	155	149	142
Açıklama: Çıktı göstergesidir.					
5 Kütüphanede bulunan veri tabanlarında yapılan arama sayısı	242.603	375.657	401.952	414.010	430.854
Açıklama: Çıktı göstergesidir.					
6 Kütüphanede bulunan veri tabanlarında kullanılan makale sayısı	204.434	275.312	286.324	297.776	309.687
Açıklama: Çıktı göstergesidir.					

İlgili Harcama Birimleri	Kaynak İhtiyacı				
	2007	2008	2009	2010	2011
1 Kütüphane ve Dokümantasyon Daire Başkanlığı	384.354	333.788	520.740	526.130	633.940
2 Rektörlük	0	51.576	66.606	72.968	79.737
İdare Düzeyinde Dağıtılan Giderler	194.046	179.996	246.759	247.693	278.800
Genel Toplam	578.400	565.360	834.105	846.791	992.478

Kaynaklar	Bütçe Ödeneği	578.400	565.360	834.105	846.791	992.478
	Döner Sermaye					
	Diğer Yurtiçi Kaynaklar					
	Yurtdışı Kaynaklar					
Genel Toplam		578.400	565.360	834.105	846.791	992.478

İDARE PERFORMANS HEDEFİ TABLOLARI

İdare Adı	Süleyman Demirel Üniversitesi					
Amaç: STR A6	Sosyal-Kültürel olanakları iyileştirmek ve verilen hizmetlerin daha etkin ve kaliteli olarak verilmesini sağlamak					
Hedef: STR A6-H4	Yap-İşlet-Devret modelini hayata geçirmek, öğrenci ve personelin faydalanabileceği, 24 saat faaliyet gösteren yaşayan yerleşke ortamı oluşturmak					
Performans Hedefi: STR A6 – H4– PH3	Yıllar					
	Gerçekleşme		Hedef			
Merkez Yerleşkede toplam satış alanını 5021 metrekareye çıkarmak	2007	2008	2009	2010	2011	
	3385	4752	5021	5230	5444	
Açıklamalar: Üniversitenin merkez yerleşkesinde sunulan sosyal-kültürel hizmetleri geliştirmeye yönelik olarak belirlenmiş bir performans hedefidir.						
Performans Göstergeleri						
1	Toplam satış alanı (m ²)	3385	4752	5020	5230	5444
Açıklama: Çıktı göstergesidir.						
2	Gıdaya yönelik toplam satış alanı (m ²)	2890	4247	4506	4706	4900
Açıklama: Çıktı göstergesidir.						
3	Eğitime yönelik toplam satış alanı (m ²)	138	142	142	152	162
Açıklama: Çıktı göstergesidir.						
4	Kişisel ihtiyaca yönelik toplam satış alanı (m ²)	356	362	372	372	382
Açıklama: Çıktı göstergesidir.						
5	Mesai saati dışında açık olan satış alanı (m ²)	672	1926	1926	1926	1975
Açıklama: Çıktı göstergesidir.						
İlgili Harcama Birimleri		Kaynak İhtiyacı				
		2007	2008	2009	2010	2011
1	İdari ve Mali İşler Daire Başkanlığı	21.814	8.451	8.867	9.609	10.518
İdare Düzeyinde Dağıtılan Giderler		182.154	152.136	227.802	229.286	256.869
Genel Toplam		203.968	160.587	236.669	238.895	267.387
Kaynaklar	Bütçe Ödeneği	203.968	160.587	236.669	238.895	267.387
	Döner Sermaye					
	Diğer Yurtiçi Kaynaklar					
	Yurtdışı Kaynaklar					
Genel Toplam		203.968	160.587	236.669	238.895	267.387

İDARE PERFORMANS HEDEFİ TABLOLARI

İdare Adı	Süleyman Demirel Üniversitesi					
Amaç: STR A6	Sosyal-Kültürel olanakları iyileştirmek ve verilen hizmetlerin daha etkin ve kaliteli olarak verilmesini sağlamak					
Hedef: STR A6-H4	Yap-İşlet-Devret modelini hayata geçirmek, öğrenci ve personelin faydalanabileceği, 24 saat faaliyet gösteren yaşayan yerleşke ortamı oluşturmak					
Performans Hedefi: STR A6 – H4– PH4	Yıllar					
	Gerçekleşme		Hedef			
Merkez Yerleşke dışında bulunan birimlerde toplam satış alanını 3479 metrekareye çıkarmak	2007	2008	2009	2010	2011	
	3459	3479	3479	3552	3565	
Açıklamalar: Üniversitenin merkez yerleşkesi dışında sunulan sosyal-kültürel hizmetleri geliştirmeye yönelik olarak belirlenmiş bir performans hedefidir.						
Performans Göstergeleri						
1	Toplam satış alanı (m ²)	3459	3479	3479	3552	3565
Açıklama: Çıktı göstergesidir.						
2	Gıdaya yönelik toplam satış alanı (m ²)	2216	2236	2236	2300	2300
Açıklama: Çıktı göstergesidir.						
3	Eğitime yönelik toplam satış alanı (m ²)	1242	1242	1242	1252	1265
Açıklama: Çıktı göstergesidir.						
4	Kişisel ihtiyaca yönelik toplam satış alanı (m ²)	0	0	0	0	0
Açıklama: Çıktı göstergesidir.						
5	Mesai saati dışında açık olan satış alanı (m ²)	418	418	418	418	418
Açıklama: Çıktı göstergesidir.						
İlgili Harcama Birimleri		Kaynak İhtiyacı				
		2007	2008	2009	2010	2011
1	İdari ve Mali İşler Daire Başkanlığı	21.814	8.422	8.807	9.550	10.448
İdare Düzeyinde Dağıtılan Giderler		182.154	152.136	227.802	229.286	256.869
Genel Toplam		203.968	160.558	236.609	238.836	267.317
Kaynaklar	Bütçe Ödeneği	203.968	160.558	236.609	238.836	267.317
	Döner Sermaye					
	Diğer Yurtiçi Kaynaklar					
	Yurtdışı Kaynaklar					
Genel Toplam		203.968	160.558	236.609	238.836	267.317

İDARE PERFORMANS HEDEFİ TABLOLARI

İdare Adı	Süleyman Demirel Üniversitesi
------------------	-------------------------------

Amaç: STR A6	Sosyal-Kültürel olanakları iyileştirmek ve verilen hizmetlerin daha etkin ve kaliteli olarak verilmesini sağlamak
Hedef: STR A6-H4	Yap-İşlet-Devret modelini hayata geçirmek, öğrenci ve personelin faydalanabileceği, 24 saat faaliyet gösteren yaşayan yerleşke ortamı oluşturmak

Performans Hedefi: STR A6 – H4– PH5	Yıllar				
	Gerçekleşme		Hedef		
	2007	2008	2009	2010	2011
2009 yılında merkez mutfaklarında toplam 313.000 öğün yemek hizmeti vermek	286.327	291.554	313.000	315.000	315.000
Açıklamalar: Kurumsal aitlik ve memnuniyeti artırmak için belirlenmiş bir performans hedefidir.					

Performans Göstergeleri		2007	2008	2009	2010	2011
1	Merkez mutfağı sayısı	4	4	4	4	4
Açıklama: Çıktı göstergesidir.						
2	Merkez mutfağı yemekhanelerinin toplam kapasitesi	5.220	11.220	11.220	11.220	11.220
Açıklama: Çıktı göstergesidir.						
3	Merkez mutfağı yemekhanelerinin toplam alanı (m ²)	3.800	17782	17.782	17.782	17.782
Açıklama: Çıktı göstergesidir.						
4	Merkez mutfağı yemekhanelerinde ücretli verilen öğün sayısı	286.327	291.554	313.000	315.000	315.000
Açıklama: Çıktı göstergesidir.						
5	Merkez mutfağı olmayan birimlerde ücretli verilen öğün sayısı	75.477	82.178	120.000	120.000	120.000
Açıklama: Çıktı göstergesidir.						

İlgili Harcama Birimleri		Kaynak İhtiyacı				
		2007	2008	2009	2010	2011
1	Sağlık Kültür Spor Daire Başkanlığı	1.640.710	2.705.213	1.786.810	2.678.994	3.129.685
2	Rektörlük	0	17.583	22.707	24.875	27.183
İdare Düzeyinde Dağıtılan Giderler		186.308	215.053	281.705	287.179	328.092
Genel Toplam		1.827.018	2.937.849	2.091.222	2.991.048	3.484.960

Kaynaklar	Bütçe Ödeneği	1.827.018	2.937.849	2.091.222	2.991.048	3.484.960
	Döner Sermaye					
	Diğer Yurtiçi Kaynaklar					
	Yurtdışı Kaynaklar					
Genel Toplam		1.827.018	2.937.849	2.091.222	2.991.048	3.484.960

İDARE PERFORMANS HEDEFİ TABLOLARI

İdare Adı	Süleyman Demirel Üniversitesi
------------------	-------------------------------

Amaç: STR A6	Sosyal-Kültürel olanakları iyileştirmek ve verilen hizmetlerin daha etkin ve kaliteli olarak verilmesini sağlamak
Hedef: STR A6-H4	Yap-İşlet-Devret modelini hayata geçirmek, öğrenci ve personelin faydalanabileceği, 24 saat faaliyet gösteren yaşayan yerleşke ortamı oluşturmak

Performans Hedefi: STR A6 – H4– PH6	Yıllar				
	Gerçekleşme		Hedef		
	2007	2008	2009	2010	2011
2009 yılında medikososyal merkezinde toplam 18400 adet sağlık hizmeti vermek	12.231	18.215	18.400	19.000	19.200
Açıklamalar: Kurumsal aitlik ve memnuniyeti artırmak için belirlenmiş bir performans hedefidir.					

Performans Göstergeleri		2007	2008	2009	2010	2011
1	Doktor sayısı	2	3	3	4	4
Açıklama: Girdi göstergesidir.						
2	Öğrencilere verilen sağlık hizmeti sayısı	2.980	3.325	3.400	3.500	3.600
Açıklama: Çıktı göstergesidir.						
3	Personellere verilen sağlık hizmeti sayısı	9.251	14.890	15.000	15.500	15.600
Açıklama: Çıktı göstergesidir.						
4	Hastanelere sevk sayısı	9.683	11.537	11.700	12.000	12.200
Açıklama: Çıktı göstergesidir.						

İlgili Harcama Birimleri		Kaynak İhtiyacı				
		2007	2008	2009	2010	2011
1	Sağlık Kültür Spor Daire Başkanlığı	386.158	465.664	291.840	323.704	361.248
2	Rektörlük	0	11.722	15.138	16.584	18.122
İdare Düzeyinde Dağıtılan Giderler		136.510	163.103	238.302	240.211	274.058
Genel Toplam		522.668	640.489	545.280	580.498	653.428

Kaynaklar	Bütçe Ödeneği	522.668	640.489	545.280	580.498	653.428
	Döner Sermaye					
	Diğer Yurtiçi Kaynaklar					
	Yurtdışı Kaynaklar					
Genel Toplam		522.668	640.489	545.280	580.498	653.428

İDARE PERFORMANS HEDEFİ TABLOLARI

İdare Adı	Süleyman Demirel Üniversitesi
------------------	-------------------------------

Amaç: STR A6	Sosyal-Kültürel olanakları iyileştirmek ve verilen hizmetlerin daha etkin ve kaliteli olarak verilmesini sağlamak
Hedef: STR A6-H4	Yap-İşlet-Devret modelini hayata geçirmek, öğrenci ve personelin faydalanabileceği, 24 saat faaliyet gösteren yaşayan yerleşke ortamı oluşturmak

Performans Hedefi: STR A6 – H4– PH7	Yıllar				
	Gerçekleşme		Hedef		
2009 yılında Merkez Yerleşkede bulunan spor komplekslerinden mesai saatleri dışında haftalık 1250 öğrencinin yararlanmasını sağlamak	2007	2008	2009	2010	2011
		500	750	1250	1400
Açıklamalar: Kurumsal aitlik ve memnuniyeti artırmak için belirlenmiş bir performans hedefidir.					

Performans Göstergeleri		2007	2008	2009	2010	2011
1	Spor salonlarının haftalık ortalama hizmet süresi	65	65	98	105	105
Açıklama: Girdi göstergesidir.						
2	Spor salonlarını mesai saatleri dışında kullanan öğrenci sayısı (haftalık)	500	750	1250	1400	1500
Açıklama: Çıktı göstergesidir.						
3	Spor salonlarını mesai saatleri dışında kullanan personel sayısı (haftalık)	250	375	500	600	700
Açıklama: Çıktı göstergesidir.						
4	Spor salonlarında mesai saatleri dışında etkinlik düzenlenen gün sayısı	5	5	7	7	7
Açıklama: Çıktı göstergesidir.						

İlgili Harcama Birimleri		Kaynak İhtiyacı				
		2007	2008	2009	2010	2011
1	Sağlık Kültür Spor Daire Başkanlığı	395.268	545.502	425.520	456.800	512.204
2	Rektörlük	0	17.583	22.707	24.875	27.183
İdare Düzeyinde Dağıtılan Giderler		186.308	215.053	281.705	287.179	328.092
Genel Toplam		581.576	778.138	729.932	768.854	867.479

Kaynaklar	Bütçe Ödeneği	581.576	778.138	729.932	768.854	867.479
	Döner Sermaye					
	Diğer Yurtiçi Kaynaklar					
	Yurtdışı Kaynaklar					
Genel Toplam		581.576	778.138	729.932	768.854	867.479

İDARE PERFORMANS HEDEFİ TABLOLARI

İdare Adı	Süleyman Demirel Üniversitesi
------------------	-------------------------------

Amaç: STR A8	Üniversitenin paydaşlarıyla ilişkisini kuvvetlendirmek, üniversitenin bulunduğu çevre ve ülke sorunlarına çözüm üreten bir kurum olmasını sağlamak.
Hedef: STR A8-H1	2006 yılı başından itibaren paydaşlarla ve belirlenmiş olan temsilcilerle sürekli ilişkide olmak ve 6 ayda bir toplantı yapmak.

Performans Hedefi: STR A8 – H1– PH1	Yıllar				
	Gerçekleşme		Hedef		
	2007	2008	2009	2010	2011
Sağlık Araştırma ve Uygulama Hastanesi'nde 234.830 poliklinik hasta tedavi işlemi yapılması.	242.223	260.924	234.830	244.223	253.990
Açıklamalar: Sağlık alanında paydaşlarımıza en iyi hizmeti verebilmek ve öğrencileri mesleki etiğe saygılı sorumluluk sahibi üstün nitelikli yetiştirmek olarak belirlenmiş bir performans hedefidir.					

Performans Göstergeleri	2007	2008	2009	2010	2011
1 Poliklinik hasta sayısı	242.223	260.924	234.830	244.223	253.990
Açıklama: Çıktı göstergesidir.					
2 Yatan hasta sayısı	26.361	28.358	29.492	30.672	31.899
Açıklama: Çıktı göstergesidir.					
3 Ameliyat sayısı	19.141	19.540	20.320	21.130	22.000
Açıklama: Çıktı göstergesidir.					
4 Biyokimya hasta sayısı	106.351	130.483	117.450	122.150	127.050
Açıklama: Çıktı göstergesidir.					
5 Mikrobiyoloji hasta sayısı	38.842	47.798	43.020	44.740	46.530
Açıklama: Çıktı göstergesidir.					
6 Radyoloji hasta sayısı	62.079	74.420	66.980	69.660	72.450
Açıklama: Çıktı göstergesidir.					
7 Nükleer Tıp hasta sayısı	7605	6837	6150	6400	6660
Açıklama: Çıktı göstergesidir.					
8 Patoloji hasta sayısı	11.190	12.468	11.220	11.670	12.150
Açıklama: Çıktı göstergesidir.					
9 Kan Bankası hasta sayısı	6466	8394	7550	7850	8170
Açıklama: Çıktı göstergesidir.					

İlgili Harcama Birimleri	Kaynak İhtiyacı				
	2007	2008	2009	2010	2011
1 Sağlık Araştırma ve Uygulama Hastanesi	34.955.290	36.937.092	46.105.800	46.250.280	48.233.170
2 İdari ve Mali İşler Daire Başkanlığı	236.454	106.660	150.000	1.500.000	2.700.000
3 Tıp Fakültesi	4.724.718	5.054.917	5.784.040	6.333.400	6.921.360
İdare Düzeyinde Dağıtılan Giderler	392.423	380.330	403.313	418.924	467.766
Genel Toplam	40.308.885	42.478.999	52.443.153	54.502.604	58.322.296

Kaynaklar	Bütçe Ödeneği	10.546.637	11.150.317	19.465.593	19.869.164	21.967.326
	Döner Sermaye	29.762.248	31.328.682	32.977.560	34.633.440	36.354.970
	Diğer Yurtiçi Kaynaklar					
	Yurtdışı Kaynaklar					
Genel Toplam		40.308.885	42.478.999	52.443.153	54.502.604	58.322.296

İDARE PERFORMANS HEDEFİ TABLOLARI

İdare Adı	Süleyman Demirel Üniversitesi
------------------	-------------------------------

Amaç: STR A8	Üniversitenin paydaşlarıyla ilişkisini kuvvetlendirmek, üniversitenin bulunduğu çevre ve ülke sorunlarına çözüm üreten bir kurum olmasını sağlamak.
Hedef: STR A8-H1	2006 yılı başından itibaren paydaşlarla ve belirlenmiş olan temsilcilerle sürekli ilişkide olmak ve 6 ayda bir toplantı yapmak.

Performans Hedefi: STR A8 – H1– PH2	Yıllar				
	Gerçekleşme		Hedef		
	2007	2008	2009	2010	2011
Sağlık Araştırma ve Uygulama Hastanesi'nde 2.710.723 laboratuvar işlemi yapılması	2.763.028	3.011.911	2.710.723	2.819.160	2.931.980
Açıklamalar: Sağlık alanında paydaşlarımıza en iyi hizmeti verebilmek ve öğrencileri mesleki etiğe saygılı sorumluluk sahibi üstün nitelikli yetiştirmek olarak belirlenmiş bir performans hedefidir.					

Performans Göstergeleri		2007	2008	2009	2010	2011
1	Biyokimya laboratuvarı işlem sayısı	2.168.448	2.374.210	2.136.790	2.222.260	2.311.150
Açıklama: Çıktı göstergesidir.						
2	Mikrobiyoloji laboratuvarı işlem sayısı	302.222	342.290	308.060	320.380	333.200
Açıklama: Çıktı göstergesidir.						
3	Radyoloji laboratuvarı işlem sayısı	125.102	135.947	122.350	127.250	132.340
Açıklama: Çıktı göstergesidir.						
4	Nükleer Tıp laboratuvarı işlem sayısı	18.334	12.271	11.043	11.490	11.950
Açıklama: Çıktı göstergesidir.						
5	Patoloji laboratuvarı işlem sayısı	27.826	31.160	28.050	29.170	30.340
Açıklama: Çıktı göstergesidir.						
6	Kan bankası laboratuvarı işlem sayısı	121.096	116.033	104.430	108.610	113.000
Açıklama: Çıktı göstergesidir.						

İlgili Harcama Birimleri		Kaynak İhtiyacı				
		2007	2008	2009	2010	2011
1	Sağlık Araştırma ve Uygulama Hastanesi	23.303.526	24.624.728	30.737.200	30.833.520	32.155.446
2	İdari ve Mali İşler Daire Başkanlığı	157.636	71.107	100.000	1.000.000	1.800.000
3	Tıp Fakültesi	2.952.949	3.159.323	3.615.025	3.958.375	4.325.850
İdare Düzeyinde Dağıtılan Giderler		239.797	199.145	225.348	229.137	257.090
Genel Toplam		26.653.908	28.054.303	34.677.573	36.021.032	38.538.386

Kaynaklar	Bütçe Ödeneği	6.812.410	7.168.515	12.692.533	12.932.072	14.301.740
	Döner Sermaye	19.841.498	20.885.788	21.985.040	23.088.960	24.236.646
	Diğer Yurtiçi Kaynaklar					
	Yurtdışı Kaynaklar					
Genel Toplam		26.653.908	28.054.303	34.677.573	36.021.032	38.538.386

İDARE PERFORMANS HEDEFİ TABLOLARI

İdare Adı	Süleyman Demirel Üniversitesi
------------------	-------------------------------

Amaç: STR A8	Üniversitenin paydaşlarıyla ilişkisini kuvvetlendirmek, üniversitenin bulunduğu çevre ve ülke sorunlarına çözüm üreten bir kurum olmasını sağlamak.
Hedef: STR A8-H1	2006 yılı başından itibaren paydaşlarla ve belirlenmiş olan temsilcilerle sürekli ilişkide olmak ve 6 ayda bir toplantı yapmak.

Performans Hedefi: STR A8 – H1– PH3	Yıllar				
	Gerçekleşme		Hedef		
Dış Hekimliği Fakültesi'nde 15.600 hasta tedavi işlemi yapılması.	2007	2008	2009	2010	2011
		14.430	15.355	15.600	15.750
Açıklamalar: Sağlık alanında paydaşlarımıza en iyi hizmeti verebilmek ve öğrencileri mesleki etiğe saygılı sorumluluk sahibi üstün nitelikli yetiştirmek olarak belirlenmiş bir performans hedefidir.					

Performans Göstergeleri	2007	2008	2009	2010	2011
1 Oral Diagnoz Kliniği	14.430	15.355	15.600	15.750	15.800
Açıklama: Çıktı göstergesidir.					
2 Radyoloji Kliniği	19.894	20.500	20.700	21.200	21.350
Açıklama: Çıktı göstergesidir.					
3 Endodonti Kliniği	1.704	2.654	2.750	2.850	2.900
Açıklama: Çıktı göstergesidir.					
4 Dış Hastalıkları ve Tedavisi Kliniği	2.038	3.202	3.300	3.500	3.600
Açıklama: Çıktı göstergesidir.					
5 Pedodonti Kliniği	3.782	4.849	5.000	5.250	5.500
Açıklama: Çıktı göstergesidir.					
6 Protetik Dış Tedavisi Kliniği	2.157	1.809	2.000	2.200	2.500
Açıklama: Çıktı göstergesidir.					
7 Ağız, Dış, Çene Hastalıkları ve Cerrahisi Kliniği	3.879	7.995	8.000	8.200	8.300
Açıklama: Çıktı göstergesidir.					
8 Periodontoloji Kliniği	4.075	5.073	5.500	5.750	6.000
Açıklama: Çıktı göstergesidir.					
9 Ortodonti Kliniği	5.484	10.918	11.000	11.250	11.500
Açıklama: Çıktı göstergesidir.					

İlgili Harcama Birimleri	Kaynak İhtiyacı				
	2007	2008	2009	2010	2011
1 Dış Hekimliği Fakültesi	3.611.848	3.985.044	6.138.520	6.495.520	6.715.345
İdare Düzeyinde Dağıtılan Giderler	291.046	316.009	419.552	424.807	486.144
Genel Toplam	3.902.894	4.301.053	6.558.072	6.920.327	7.201.489

Kaynaklar	Bütçe Ödeneği	1.142.591	1.291.088	1.577.072	1.690.627	1.867.584
	Döner Sermaye	2.760.303	3.009.965	4.981.000	5.229.700	5.333.905
	Diğer Yurtiçi Kaynaklar					
	Yurtdışı Kaynaklar					
Genel Toplam		3.902.894	4.301.053	6.558.072	6.920.327	7.201.489

İDARE PERFORMANS HEDEFİ TABLOLARI

İdare Adı	Süleyman Demirel Üniversitesi
------------------	-------------------------------

Amaç: STR A8	Üniversitenin paydaşlarıyla ilişkisini kuvvetlendirmek, üniversitemizin bulunduğu çevre ve ülke sorunlarına çözüm üreten bir üniversite olmasını sağlamak.
Hedef: STR A8-H5	2006 yılı ikinci döneminden itibaren farklı meslek disiplinlerini bir araya getirecek, sanayici-akademisyen-öğrenci işbirliğini sağlayacak projeler (DPT, TÜBİTAK, AB Dünya Bankası) üretmek, 2006-2010 yılları arasında oluşturulan proje sayısını 20'ye çıkartmak.

Performans Hedefi: STR A8 – H5 – PH1	Yıllar				
	Gerçekleşme		Hedef		
	2007	2008	2009	2010	2011
63 adet yeni projeye (TÜBİTAK+DPT+ SANTEZ+TEKNOKENT+AB) başlanması	47	84	63	75	78
Açıklamalar: YÖDEK tarafından üniversiteler için hazırlanan rehberdeki standartlara göre belirlenmiş bir performans hedefidir.					

Performans Göstergeleri		2007	2008	2009	2010	2011
1	Devam eden TÜBİTAK projesi sayısı	29	60	33	35	33
Açıklama: Çıktı göstergesidir.						
2	Devam eden DPT projesi sayısı	3	2	0	0	0
Açıklama: Çıktı göstergesidir.						
3	Devam eden SANTEZ projesi sayısı	1	1	0	0	0
Açıklama: Çıktı göstergesidir.						
4	Devam eden TEKNOKENT projesi sayısı	13	20	29	40	45
Açıklama: Çıktı göstergesidir.						
5	Devam eden AB projesi sayısı	1	1	1	0	0
Açıklama: Çıktı göstergesidir.						

İlgili Harcama Birimleri		Kaynak İhtiyacı				
		2007	2008	2009	2010	2011
1	Diş Hekimliği Fakültesi	70.577	71.335	71.557	73.033	100.932
2	Ziraat Fakültesi	695.611	705.612	693.896	695.026	740.556
3	Eğirdir Su Ürünler Fakültesi	120.051	126.154	204.039	121.543	127.182
4	Fen Edebiyat Fakültesi	350.859	377.547	363.790	376.959	440.376
5	İlahiyat Fakültesi	36	50	2379	69	81
6	Mühendislik Mimarlık Fakültesi	1.081.662	1.336.435	1.416.618	1.614.038	1.770.459
7	Orman Fakültesi	183.080	193.868	188.308	189.083	209.926
8	Teknik Eğitim Fakültesi	115.804	121.635	129.761	140.685	173.340
9	Tıp Fakültesi	144.301	15	5.010	10.957	11.976
10	İktisadi ve İdari Bilimler Fakültesi	170.624	170.626	106.882	0	100.000
11	Güzel Sanatlar Fakültesi	0	5.000	15.000	0	0
12	Fen Bilimleri Diğer Merkezler	1.901	23.015	32.750	32.300	38.000
13	Sosyal Bilimleri Diğer Merkezler	0	2.281	7.250	7.200	8.450
14	Rektörlük	0	10.034	8.458	13.408	14.405
İdare Düzeyinde Dağıtılan Giderler		136.027	141.465	188.035	190.644	215.718
Genel Toplam		3.070.533	3.285.072	3.433.733	3.464.945	3.951.401

Kaynaklar	Bütçe Ödeneği	299.717	496.755	538.893	617.845	711.401
	Döner Sermaye					
	Diğer Yurtiçi Kaynaklar	2.700.190	2.708.614	2.861.882	2.847.100	3.240.000
	Yurtdışı Kaynaklar	70.626	79.703	32.958		
Genel Toplam		3.070.533	3.285.072	3.433.733	3.464.945	3.951.401

İDARE PERFORMANS HEDEFİ TABLOLARI

İdare Adı	Süleyman Demirel Üniversitesi				
Amaç: STR A8	Üniversitenin paydaşlarıyla ilişkisini kuvvetlendirmek, üniversitemizin bulunduğu çevre ve ülke sorunlarına çözüm üreten bir üniversite olmasını sağlamak.				
Hedef: STR A8-H6	Paydaşlarla birlikte bilimsel, kültürel, sosyal, sportif, sağlık vb. amaçlı 15 adet çalıştay, seminer, sempozyum, kurs ve eğitim faaliyeti düzenlemek.				
Performans Hedefi: STR A8 – H6– PH1	Yıllar				
	Gerçekleşme		Hedef		
	2007	2008	2009	2010	2011
594 adet bilimsel faaliyet (çalıştay, sempozyum, seminer, konferans, kongre vb.) düzenlemek.	369	440	594	697	763
Açıklamalar: Anayasanın 130. maddesindeki ve 2547 sayılı yasanın 4. maddesindeki üniversiteler için belirlenmiş olan bilimsel araştırma ve topluma hizmet fonksiyonlarına ilişkin belirlenmiş bir performans hedefidir.					

Performans Göstergeleri		2007	2008	2009	2010	2011
1	Düzenlenen sempozyum sayısı	49	17	47	54	65
Açıklama: Çıktı göstergesidir.						
2	Düzenlenen kongre sayısı	39	8	33	39	47
Açıklama: Çıktı göstergesidir.						
3	Düzenlenen seminer sayısı	166	256	300	345	372
Açıklama: Çıktı göstergesidir.						
4	Düzenlenen konferans sayısı	110	151	205	235	252
Açıklama: Çıktı göstergesidir.						
5	Düzenlenen çalıştay sayısı	5	8	19	24	27
Açıklama: Çıktı göstergesidir.						

İlgili Harcama Birimleri		Kaynak İhtiyacı				
		2007	2008	2009	2010	2011
1	Eğirdir Su Ürünleri Fakültesi	1.756	2.307	4.039	5.138	6.164
2	Fen Edebiyat Fakültesi	121.437	165.013	263.631	338.354	404.641
3	Isparta Sağlık Yüksekokulu	5.414	6.029	8.966	11.482	13.734
4	Mühendislik Mimarlık Fakültesi	247.192	342.453	550.846	707.810	846.647
5	Orman Fakültesi	23.771	32.070	51.845	66.520	79.565
6	Teknik Eğitim Fakültesi	8.735	12.824	19.843	25.463	30.454
7	Tıp Fakültesi	285.329	362.502	560.014	719.368	860.649
8	Ziraat Fakültesi	116.573	150.722	245.681	315.510	377.587
9	Aksu Mehmet Süreyya MYO	0	174	122	136	160
10	Atabey MYO	175	295	426	518	622
11	Eğirdir MYO	1.144	1.851	2.944	3.714	4.450
12	Gelendost MYO	334	442	692	852	1.019
13	Gönen MYO	247	344	484	590	709
14	Keçiborlu MYO	806	1.170	1.779	2.249	2.695
15	Senirkent MYO	543	631	914	1.118	1.340
16	Sütçüler Prof. Dr. Hasan Gürbüz MYO	376	580	892	1.117	1.338
17	Şarkıkaraağaç MYO	1.019	1.570	2.385	3.016	3.619
18	Teknik Bilimler MYO	0	216	1.059	1.340	1.603
19	Uluborlu Selahattin Karasoy MYO	157	222	276	316	376
20	Yalvaç MYO	3.354	4.395	6.935	8.765	10.545
21	Güzel Sanatlar Fakültesi	100	228	224	260	334
22	İlahiyat Fakültesi	70.350	91.376	145.518	186.676	223.181
23	Dış Hekimliği Fakültesi	3.206	4.384	6.991	8.964	10.713
24	İktisadi İdari Bilimler Fakültesi	1.916	2.278	3.564	4.569	5.462
25	Yenişarbademli MYO	0	120	126	140	167
26	Isparta Sağlık Hizmetleri MYO	0	108	158	182	219
27	Isparta MYO	5.240	6.345	6.421	8.225	9.836
28	Sosyal Bilimler Enstitüsü	345	453	667	821	978
29	Sağlık Bilimleri Enstitüsü	95	114	161	193	226
30	Rektörlük	0	131.382	189.965	215.949	242.733
İdare Düzeyinde Dağıtılan Giderler		185.825	193.415	231.438	237.612	269.752
Genel Toplam		1.085.439	1.516.013	2.309.006	2.876.967	3.411.518
Kaynaklar	Bütçe Ödeneği	1.085.439	1.516.013	2.309.006	2.876.967	3.411.518
	Döner Sermaye					
	Diğer Yurtiçi Kaynaklar					
	Yurtdışı Kaynaklar					
Genel Toplam		1.085.439	1.516.013	2.309.006	2.876.967	3.411.518

İDARE PERFORMANS HEDEFİ TABLOLARI

İdare Adı	Süleyman Demirel Üniversitesi
------------------	-------------------------------

Amaç: STR A8	Üniversitenin paydaşlarıyla ilişkisini kuvvetlendirmek, üniversitemizin bulunduğu çevre ve ülke sorunlarına çözüm üreten bir üniversite olmasını sağlamak.
Hedef: STR A8-H6	Paydaşlarla birlikte bilimsel, kültürel, sosyal, sportif, sağlık vb. amaçlı 15 adet çalıştay, seminer, sempozyum, kurs ve eğitim faaliyeti düzenlemek.

Performans Hedefi: STR A8 – H6– PH2	Yıllar				
	Gerçekleşme		Hedef		
	2007	2008	2009	2010	2011
Taşra birimlerinde 55 adet sosyal faaliyet (tiyatro, konser, sinema gösterimi, turnuva vb.) düzenlemek.	31	40	55	79	110
Açıklamalar: YÖDEK tarafından üniversiteler için hazırlanan rehberdeki standartlara göre belirlenmiş bir performans hedefidir.					

Performans Göstergeleri		2007	2008	2009	2010	2011
1	Düzenlenen tiyatro gösterisi sayısı	3	4	7	10	13
Açıklama: Çıktı göstergesidir.						
2	Düzenlenen sergi sayısı	1	2	3	8	15
Açıklama: Çıktı göstergesidir.						
3	Düzenlenen konser sayısı	8	10	13	17	25
Açıklama: Çıktı göstergesidir.						
4	Düzenlenen spor turnuvası sayısı	14	16	21	29	35
Açıklama: Çıktı göstergesidir.						
5	Düzenlenen sinema gösterimi sayısı	5	8	11	15	22
Açıklama: Çıktı göstergesidir.						

İlgili Harcama Birimleri		Kaynak İhtiyacı				
		2007	2008	2009	2010	2011
1	Aksu Mehmet Süreyya MYO:7	0	192	144	186	260
2	Atabey MYO:3	173	323	426	616	914
3	Eğirdir MYO:1	104	273	319	410	571
4	Gelendost MYO:5	253	348	526	758	1.119
5	Gönen MYO:2	186	235	287	396	576
6	Keçiborlu MYO:2	200	312	420	610	903
7	Senirkent MYO:6	595	731	1.064	1.566	2.337
8	Sütçüler Prof. Dr. Hasan Gürbüz MYO:10	676	1.107	1.703	2.620	3.971
9	Uluborlu Selahattin Karasoy MYO:1	153	223	276	358	501
10	Yalvaç MYO:4	576	860	1.136	1.670	2.497
11	Yenişarbademli MYO:6	0	128	237	329	478
12	İsparta MYO:1	240	373	255	374	554
13	İsparta Sağlık Hizmetleri MYO:7	0	165	290	411	613
İdare Düzeyinde Dağıtılan Giderler		115.871	110.073	164.048	166.986	187.878
Genel Toplam		119.027	115.343	171.131	177.290	203.172

Kaynaklar	Bütçe Ödeneği	119.027	115.343	171.131	177.290	203.172
	Döner Sermaye					
	Diğer Yurtiçi Kaynaklar					
	Yurtdışı Kaynaklar					
Genel Toplam		119.027	115.343	171.131	177.290	203.172

PERFORMANS HEDEFİ KAYNAK İHTİYACI TABLOLARI

II.C.2.Performans Hedefi Kaynak İhtiyaçları

İdare Adı	Süleyman Demirel Üniversitesi					
Amaç: STR A1	Öğretim üye ve elemanlarımızın nicelik ve niteliğini, uluslararası düzeyde kabul edilebilir seviyeye yükseltmek					
Hedef: STR A1-H2	Uluslararası literatürde yayınlanacak olan makalelerin sayısını ve yurtdışı bilimsel etkinliklere katılan akademik personel sayısını % 20 artırmak.					
Performans Hedefi: STR A1 - H2 – PH1	Uluslararası literatürde 989 adet makale yayınlamak					
Birim Performans Hedefleri		Yıllar				
		2007	2008	2009	2010	2011
1	Mühendislik - Mimarlık Fakültesi: 186	119.405	182.559	262.745	344.947	451.278
2	Eğirdir Su Ürünleri Fakültesi:10	5.817	6.154	4.039	5.252	6.709
3	Fen Edebiyat Fakültesi:165	111.680	132.120	161.368	181.850	216.167
4	İktisadi ve İdari Bilimler Fakültesi:8	14.932	7.712	5.709	8.569	11.905
5	İlahiyat Fakültesi:15	18.051	19.705	23.297	25.450	27.812
6	Tıp Fakültesi:260	214.894	187.436	260.012	306.537	358.946
7	Teknik Eğitim Fakültesi:31	9.490	11.254	15.379	20.074	25.488
8	Ziraat Fakültesi:110	57.606	61.749	93.195	105.706	120.630
9	Güzel Sanatlar Fakültesi:1	134	114	197	213	234
10	Orman Fakültesi:60	13.479	18.367	24.893	28.127	32.220
11	Diş Hekimliği Fakültesi:35	3.898	3.949	5.438	6.792	8.341
12	Isparta Sağlık Yüksek Okulu:5	58	494	993	2.051	3.315
13	Isparta MYO:4	597	688	871	1.183	1.547
14	Sütçüler Prof. Dr. H. Gürbüz MYO:8	352	999	1.329	1.799	2.168
15	Keçiborlu MYO:2	273	181	370	400	440
16	Senirkent MYO:3	249	331	530	730	987
17	Eğirdir MYO:1	360	513	531	618	711
18	Uluborlu Selahattin Karasoy MYO:1	70	77	226	399	441
19	Şarkikaraağaç MYO:2	36	35	301	471	518
20	Atabey MYO:9	105	320	1.059	1.392	1.807
21	Gelendost MYO:4	26	216	373	492	641
22	Gönen MYO:4	234	197	469	607	911
23	Aksu Mehmet Süreyya Demiraslan MYO:6	0	121	108	136	178
24	Uzaktan Eğitim MYO:3	0	25	137	144	163
25	Yenişarbademli MYO:1	0	402	358	356	417
26	Fen Bilimleri Enstitüsü:4	7.060	15.173	21.964	28.530	37.375
27	Sağlık Bilimleri Enstitüsü:9	2.614	702	1.037	1.364	2.023
28	Sosyal Bilimler Enstitüsü:42	300	2.130	3.625	4.330	5.625
29	Fen Bilimleri Diğer Merkezler	1.901	23.015	32.750	32.300	38.000
30	Sosyal Bilimleri Diğer Merkezler	0	2.281	7.250	7.200	8.450
31	Rektörlük	0	9.710	13.840	18.420	24.219
Toplam		583.621	688.732	944.393	1.136.440	1.389.669
İdare Düzeyinde Dağıtılan Giderler						
Danışma, Denetim ve Destek Birimlerinin İdare Düzeyinde Dağıtılan Giderleri		349.047	500.024	820.547	817.756	945.946
Merkez Dışı Birimlerinin İdare Düzeyinde Dağıtılan Giderleri						
Kaynaklar	Bütçe Ödeneği	932.668	1.188.756	1.764.940	1.954.196	2.335.615
	Döner Sermaye					
	Diğer Yurtiçi Kaynaklar					
	Yurtdışı Kaynaklar					
Genel Toplam		932.668	1.188.756	1.764.940	1.954.196	2.335.615

PERFORMANS HEDEFİ KAYNAK İHTİYACI TABLOLARI

İdare Adı		Süleyman Demirel Üniversitesi				
Amaç: STR A1		Öğretim üye ve elemanlarımızın nicelik ve niteliğini, uluslararası düzeyde kabul edilebilir seviyeye yükseltmek .				
Hedef: STR A1-H2		Uluslararası literatürde yayınlanacak olan makalelerin sayısını ve yurtdışı bilimsel etkinliklere katılan akademik personel sayısını % 20 artırmak.				
Performans Hedefi: STR A1 - H2 – PH2		Yurtdışı bilimsel etkinliklere 401 akademik personelin katılması				
Birim Performans Hedefleri		Yıllar				
		2007	2008	2009	2010	2011
1	Mühendislik - Mimarlık Fakültesi:30	35.211	77.699	82.104	91.919	102.755
2	Eğirdir Su Ürünleri Fakültesi:6	9.516	908	10.732	13.619	16.634
3	Fen Edebiyat Fakültesi:36	8.431	33.508	43.138	53.766	63.869
4	İktisadi ve İdari Bilimler Fakültesi:18	312	32.393	26.575	34.807	44.716
5	İlahiyat Fakültesi:10	1.114	11.507	18.504	21.577	25.075
6	Tıp Fakültesi:150	47.893	89.972	100.575	135.549	175.216
7	Teknik Eğitim Fakültesi:14	2.701	29.417	24.311	28.075	31.774
8	Ziraat Fakültesi:29	10.787	26.320	28.419	38.423	43.991
9	Güzel Sanatlar Fakültesi:7	835	6.807	15.363	17.639	21.250
10	Orman Fakültesi:12	786	18.931	18.628	24.476	30.610
11	Diş Hekimliği Fakültesi:8	353	5.764	12.048	16.983	22.257
12	Isparta Sağlık Yüksek Okulu:9	39	4	12.645	15.366	18.372
13	Isparta Sağlık Hiz. MYO:1	0	190	166	182	271
14	Isparta MYO:3	331	3.279	7.424	10.057	12.470
15	Sütçüler Prof. Dr. HASAN Gürbüz MYO:1	25	42	111	207	229
16	Keçiborlu MYO:2	33	36	200	215	238
17	Senirkent MYO:1	138	85	155	160	182
18	Eğirdir MYO:1	26	52	157	164	185
19	Uluborlu Selahattin Karasoy MYO:2	35	39	186	199	222
20	Şarkikaraağaç MYO:1	18	17	83	162	178
21	Atabey MYO:3	105	135	206	282	381
22	Gelendost MYO:2	26	22	133	276	505
23	Aksu Mehmet Süreyya Demiraslan MYO:1	0	206	46	52	66
24	Uzaktan Eğitim MYO:4	0	22	101	162	212
25	Fen Bilimleri Enstitüsü:5	1.010	1.166	1.590	1.994	2.510
26	Sağlık Bilimleri Enstitüsü:4	365	460	531	926	1.273
27	Sosyal Bilimler Enstitüsü:35	1.516	4.172	6.569	8.161	9.373
28	Rektörlük: 6	27.548	184.599	205.808	218.631	245.071
Toplam		149.154	527.752	616.506	734.032	869.883
İdare Düzeyinde Dağıtılan Giderler						
Danışma, Denetim ve Destek Birimlerinin İdare Düzeyinde Dağıtılan Giderleri		138.241	340.090	643.565	639.819	744.402
Merkez Dışı Birimlerinin İdare Düzeyinde Dağıtılan Giderleri						
Kaynaklar	Bütçe Ödeneği	237.433	676.264	1.029.359	1.096.055	1.289.405
	Döner Sermaye					
	Diğer Yurtiçi Kaynaklar					
	Yurtdışı Kaynaklar	49.962	191.578	230.712	277.796	324.880
Genel Toplam		287.395	867.842	1.260.071	1.373.851	1.614.285

PERFORMANS HEDEFİ KAYNAK İHTİYACI TABLOLARI

İdare Adı		Süleyman Demirel Üniversitesi				
Amaç: STR A1		Öğretim üye ve elemanlarımızın nicelik ve niteliğini, uluslararası düzeyde kabul edilebilir seviyeye yükseltmek				
Hedef: STR A1-H3		Ulusal ve Uluslararası proje alma, yürütme ve tamamlama yeteneğini 2010 yılı sonuna kadar yüzde 50 yükseltmek				
Performans Hedefi: STR A1 – H3– PH1		Fakülte ve meslek yüksekokulları tarafından 204 adet BAP destekli proje yürütmek.				
Birim Performans Hedefleri		Yıllar				
		2007	2008	2009	2010	2011
1	Atabey MYO: 1	35	42	206	35	41
2	Diş Hekimliği Fakültesi: 6	4	225	1.402	1.278	1.395
3	Eğirdir MYO: 1	26	52	321	75	87
4	Eğirdir Su Ürünleri Fakültesi:11	51	1.418	6.014	5.252	5.765
5	Fen-Ed. Fakültesi: 30	1.101	3.743	43.957	32.059	17.527
6	Güzel San. Fakültesi: 1	1	411	531	580	633
7	İktisadi ve İdari Bilimler Fakültesi: 6	312	133	6.407	7.004	7.650
8	İlahiyat Fakültesi: 8	36	50	5.611	3.855	4.216
9	Mühendislik Mimarlık. Fakültesi: 33	1.586	8.902	69.972	65.020	73.586
10	Orman Fakültesi: 16	21	542	9.966	10.217	8.936
11	Senirkent MYO: 2	138	85	530	79	93
12	Sütçüler Prof. Dr. Hasan Gürbüz MYO: 2	25	42	517	30	35
13	Teknik Eğ. Fakültesi: 9	20	7	6.700	8.141	8.895
14	Tıp Fakültesi: 43	25.845	45.892	64.510	65.694	71.799
15	Ziraat Fakültesi: 35	1.972	4.218	44.485	55.640	68.430
16	Rektörlük	0	387	4.895	4.824	5.406
Toplam		31.173	66.148	266.024	259.783	274.494
İdare Düzeyinde Dağıtılan Giderler						
Danışma, Denetim ve Destek Birimlerinin İdare Düzeyinde Dağıtılan Giderleri		136.027	141.465	188.035	190.644	215.718
Merkez Dışı Birimlerinin İdare Düzeyinde Dağıtılan Giderleri						
Kaynaklar	Bütçe Ödeneği	167.200	207.613	454.059	450.427	490.212
	Döner Sermaye					
	Diğer Yurtiçi Kaynaklar					
	Yurtdışı Kaynaklar					
Genel Toplam		167.200	207.613	454.059	450.427	490.212

PERFORMANS HEDEFİ KAYNAK İHTİYACI TABLOLARI

İdare Adı	Süleyman Demirel Üniversitesi					
Amaç: STR A2	Öğretim elemanı sayısı ile derslerin işleniş yöntemlerini, müfredatlarını ve yeni öğretim tekniklerini geliştirerek eğitim kalitesinin artmasını sağlamak..					
Hedef: STR A2-H1	Birimlerdeki, öğrenci/öğretim elemanı dağılımını göz önünde bulundurarak, anabilim dallarının öğretim elemanı taleplerinde öncelik ve ihtiyaçları doğrultusunda, öğretim elemanı sayısını 2009 yılı ikinci döneme kadar %20 arttırmak..					
Performans Hedefi: STR A2 – H1– PH1	2009 yılı sonunda kadrolu 977 öğretim üyesine sahip olmak.					
Birim Performans Hedefleri		Yıllar				
		2007	2008	2009	2010	2011
1	Mühendislik - Mimarlık Fakültesi:154	1.498.352	1.646.224	1.876.119	2.017.433	2.192.770
2	Eğirdir Su Ürünleri Fakültesi:36	346.332	385.338	490.205	533.411	585.987
3	Fen Edebiyat Fakültesi:134	1.334.333	1.458.861	1.648.962	1.800.476	1.968.389
4	İktisadi ve İdari Bilimler Fakültesi:90	900.406	1.008.622	1.182.267	1.291.747	1.411.076
5	İlahiyat Fakültesi:58	482.984	515.952	598.787	649.706	707.510
6	Tıp Fakültesi:199	497.647	502.411	559.000	596.237	646.034
7	Teknik Eğitim Fakültesi:55	567.629	673.024	775.636	846.050	923.517
8	Ziraat Fakültesi:87	899.743	939.376	1.100.833	1.192.925	1.301.148
9	Güzel Sanatlar Fakültesi:21	201.462	213.662	269.715	294.513	322.425
10	Orman Fakültesi:57	470.795	525.712	621.645	676.992	740.237
11	Diş Hekimliği Fakültesi:37	165.030	185.744	227.297	247.983	271.399
12	Hukuk Fakültesi: 8	0	0	78.540	85.782	93.500
13	Isparta Sağlık Yüksek Okulu:15	107.234	101.261	112.795	122.825	134.052
14	Yabancı Diller Yüksek Okulu:2	0	0	78.540	85.782	93.500
15	Isparta MYO:5	149.805	142.381	108.003	118.062	129.161
16	Yalvaç MYO:6	72.046	77.770	97.999	106.598	117.075
17	Sütçüler Prof. Dr. Hasan Gürbüz MYO:1	8.951	10.577	12.902	14.068	15.440
18	Senirkent MYO:2	25.336	29.058	38.059	41.427	45.533
19	Eğirdir MYO:3	24.588	30.403	37.003	40.288	44.245
20	Atabey MYO:3	54.943	65.930	76.340	83.229	91.521
21	Teknik Bilimler MYO:1	0	9.862	33.756	37.028	40.569
Toplam		7.807.614	8.522.558	9.946.545	10.797.458	11.782.371
İdare Düzeyinde Dağıtılan Giderler						
Danışma, Denetim ve Destek Birimlerinin İdare Düzeyinde Dağıtılan Giderleri		801.835	966.996	1.010.700	1.070.353	1.194.012
Merkez Dışı Birimlerinin İdare Düzeyinde Dağıtılan Giderleri						
Kaynaklar	Bütçe Ödeneği	8.609.449	9.489.554	10.957.245	11.867.811	12.976.383
	Döner Sermaye					
	Diğer Yurtiçi Kaynaklar					
	Yurtdışı Kaynaklar					
Genel Toplam		8.609.449	9.489.554	10.957.245	11.867.811	12.976.383

PERFORMANS HEDEFİ KAYNAK İHTİYACI TABLOLARI

İdare Adı	Süleyman Demirel Üniversitesi					
Amaç: STR A2	Öğretim elemanı sayısı ile derslerin işleniş yöntemlerini, müfredatlarını ve yeni öğretim tekniklerini geliştirerek eğitim kalitesinin artmasını sağlamak..					
Hedef: STR A2-H1	Birimlerdeki, öğrenci/öğretim elemanı dağılımını göz önünde bulundurarak, anabilim dallarının öğretim elemanı taleplerinde öncelik ve ihtiyaçları doğrultusunda, öğretim elemanı sayısını 2009 yılı ikinci döneme kadar %20 arttırmak..					
Performans Hedefi: STR A2 – H1– PH2	2009 yılı sonunda kadrolu 413 öğretim görevlisi ve okutmana sahip olmak.					
Birim Performans Hedefleri		Yıllar				
		2007	2008	2009	2010	2011
1	Mühendislik - Mimarlık Fakültesi:5	41.051	45.102	51.401	55.272	60.076
2	Eğirdir Su Ürünleri Fakültesi:5	48.486	53.947	68.629	74.678	82.038
3	Fen Edebiyat Fakültesi:4	51.321	56.110	63.422	69.249	75.707
4	İktisadi ve İdari Bilimler Fakültesi:2	22.500	25.201	29.547	32.283	35.264
5	İlahiyat Fakültesi:2	17.249	18.427	21.385	23.204	25.268
6	Tıp Fakültesi:2	5.220	5.273	5.865	6.258	6.780
7	Teknik Eğitim Fakültesi:6	63.070	74.780	86.182	94.006	102.613
8	Güzel Sanatlar Fakültesi:18	173.351	183.849	232.081	253.418	277.435
9	Isparta Sağlık Yüksek Okulu:18	128.680	121.514	135.354	147.390	160.863
10	Yabancı Diller Yüksek Okulu:57	0	0	0	0	0
11	Isparta Sağlık Hiz. MYO:4	425	36.238	58.901	62.629	69.525
12	Isparta MYO:16	474.382	450.872	342.010	373.862	409.010
13	Yalvaç MYO:25	307.142	331.544	417.785	454.442	499.109
14	Sütçüler Prof. Dr. Hasan Gürbüz MYO:19	170.067	200.964	245.143	267.290	293.357
15	Keçiborlu MYO:17	211.121	247.852	286.889	312.504	342.868
16	Senirkent MYO:13	169.558	194.467	254.704	277.241	304.724
17	Eğirdir MYO:20	164.554	203.469	247.634	269.618	296.102
18	Uluborlu Selahattin Karasoy MYO:16	181.167	216.056	260.768	284.035	312.037
19	Şarikikaraağaç MYO:11	190.181	227.371	255.479	278.136	305.396
20	Atabey MYO:8	79.615	103.243	125.290	135.871	149.708
21	Gelendost MYO:8	87.038	123.169	174.249	189.485	208.192
22	Gönen MYO:19	93.504	144.187	177.008	192.616	211.873
23	Aksu Mehmet Süreyya Demiraslan MYO:3	793	23.836	25.269	26.734	29.532
24	Teknik Bilimler MYO:30	0	113.012	404.361	442.260	484.004
25	Uzaktan Eğitim MYO:3	0	2.309	38.649	41.873	45.995
26	Yenişarbademli MYO:2	0	9.328	53.808	57.726	63.715
27	Güzel Sanatlar Bölümü	0	391	680	680	782
28	Enformatik Bölümü	243	249	3.400	3.740	4.114
29	Rektörlük:80	0	242.603	313.924	343.214	377.219
Toplam		2.680.738	3.455.027	4.379.211	4.769.153	5.232.685
İdare Düzeyinde Dağıtılan Giderler						
Danışma, Denetim ve Destek Birimlerinin İdare Düzeyinde Dağıtılan Giderleri		400.917	483.498	505.350	535.176	597.006
Merkez Dışı Birimlerinin İdare Düzeyinde Dağıtılan Giderleri						
Kaynaklar	Bütçe Ödeneği	3.081.655	3.938.525	4.884.561	5.304.329	5.829.691
	Döner Sermaye					
	Diğer Yurtiçi Kaynaklar					
	Yurtdışı Kaynaklar					
Genel Toplam		3.081.655	3.938.525	4.884.561	5.304.329	5.829.691

PERFORMANS HEDEFİ KAYNAK İHTİYACI TABLOLARI

İdare Adı		Süleyman Demirel Üniversitesi				
Amaç: STR A2		Öğretim elemanı sayısı ile derslerin işleniş yöntemlerini, müfredatlarını ve yeni öğretim tekniklerini geliştirerek eğitim kalitesinin artmasını sağlamak..				
Hedef: STR A2-H1		Birimlerdeki, öğrenci/öğretim elemanı dağılımını göz önünde bulundurarak, anabilim dallarının öğretim elemanı taleplerinde öncelik ve ihtiyaçları doğrultusunda, öğretim elemanı sayısını 2009 yılı ikinci döneme kadar %20 arttırmak..				
Performans Hedefi: STR A2 – H1– PH3		2009 yılı sonunda kadrolu 714 araştırma görevlisine sahip olmak.				
Birim Performans Hedefleri		Yıllar				
		2007	2008	2009	2010	2011
1	Mühendislik - Mimarlık Fakültesi:52	513.134	563.775	642.507	690.902	750.949
2	Eğirdir Su Ürünleri Fakültesi:7	66.956	74.497	94.773	103.126	113.291
3	Fen Edebiyat Fakültesi:34	324.927	355.277	401.574	438.461	479.340
4	İktisadi ve İdari Bilimler Fakültesi:20	202.486	226.798	265.920	290.546	317.368
5	İlahiyat Fakültesi:9	74.748	79.850	92.669	100.550	109.496
6	Tıp Fakültesi:320	803.907	811.955	903.254	963.779	1.044.136
7	Teknik Eğitim Fakültesi:15	157.675	186.951	215.454	235.014	256.532
8	Ziraat Fakültesi:15	158.778	165.772	194.265	210.516	229.614
9	Güzel Sanatlar Fakültesi:10	93.703	99.378	125.449	136.983	149.965
10	Orman Fakültesi:4	30.051	33.556	39.679	43.212	47.249
11	Diş Hekimliği Fakültesi:10	43.864	49.372	60.417	65.915	72.138
12	Isparta Sağlık Yüksek Okulu:10	70.468	66.543	74.123	80.714	88.091
13	Fen Bilimleri Enstitüsü:88	10.353	12.076	10.982	10.842	12.770
14	Sağlık Bilimleri Enstitüsü:50	5.157	5.715	11.343	13.032	16.018
15	Sosyal Bilimler Enstitüsü:70	9.349	11.821	21.885	24.968	30.228
Toplam		2.565.556	2.743.338	3.154.294	3.408.559	3.717.185
İdare Düzeyinde Dağıtılan Giderler						
Danışma, Denetim ve Destek Birimlerinin İdare Düzeyinde Dağıtılan Giderleri		295.433	383.684	471.413	487.966	535.028
Merkez Dışı Birimlerinin İdare Düzeyinde Dağıtılan Giderleri						
Kaynaklar	Bütçe Ödeneği	2.860.989	3.127.022	3.625.707	3.896.525	4.252.213
	Döner Sermaye					
	Diğer Yurtiçi Kaynaklar					
	Yurtdışı Kaynaklar					
Genel Toplam		2.860.989	3.127.022	3.625.707	3.896.525	4.252.213

PERFORMANS HEDEFİ KAYNAK İHTİYACI TABLOLARI

İdare Adı		Süleyman Demirel Üniversitesi				
Amaç: STR A2		Öğretim elemanı sayısı ile derslerin işleniş yöntemlerini, müfredatlarını ve yeni öğretim tekniklerini geliştirerek eğitim kalitesinin artmasını sağlamak..				
Hedef: STR A2-H1		Birimlerdeki, öğrenci/öğretim elemanı dağılımını göz önünde bulundurarak, anabilim dallarının öğretim elemanı taleplerinde öncelik ve ihtiyaçları doğrultusunda, öğretim elemanı sayısını 2009 yılı ikinci döneme kadar %20 arttırmak..				
Performans Hedefi: STR A2 – H1– PH4		Lisans programlarında doluluk oranını %99,35'e çıkarmak				
Birim Performans Hedefleri		Yıllar				
		2007	2008	2009	2010	2011
1	Diş Hekimliği Fakültesi:%100	197.668	227.915	274.428	299.529	326.159
2	Eğirdir Su Ürünleri Fakültesi:%100	441.424	489.465	632.574	687.706	752.768
3	Fen Edebiyat Fakültesi:%100	1.558.485	1.721.422	1.944.573	2.108.422	2.287.181
4	Güzel Sanatlar Fakültesi:%90:	449.299	482.750	607.915	664.792	725.339
5	Isparta Sağlık Yüksekokulu:%100	302.369	288.188	318.062	346.604	378.050
6	İktisadi ve İdari Bilimler Fakültesi:%100	1.109.607	1.239.225	1.456.186	1.592.083	1.738.132
7	İlahiyat Fakültesi:%100	551.456	601.571	697.032	752.959	814.191
8	Mühendislik Mimarlık Fakültesi:%100	1.769.040	2.014.649	2.251.765	2.393.183	2.532.903
9	Orman Fakültesi:%100	473.888	533.504	632.959	687.941	748.314
10	Teknik Eğitim Fakültesi:%96,30	754.728	906.305	1.040.649	1.131.744	1.229.805
11	Tıp Fakültesi:%100	1.049.307	1.133.025	1.212.114	1.269.682	1.337.024
12	Ziraat Fakültesi:%100	980.539	1.044.610	1.221.381	1.316.470	1.423.467
13	Hukuk Fakültesi	0	0	76.230	83.259	90.750
14	Güzel Sanatlar Bölümü	0	379	660	660	759
15	Enformatik Bölümü	236	242	3.300	3.630	3.993
16	Rektörlük	0	227.817	291.093	315.695	342.273
Toplam		9.638.046	10.911.067	12.660.923	13.654.381	14.731.089
İdare Düzeyinde Dağıtılan Giderler						
Danışma, Denetim ve Destek Birimlerinin İdare Düzeyinde Dağıtılan Giderleri		1.241.792	1.307.801	1.577.447	1.616.387	1.826.657
Merkez Dışı Birimlerinin İdare Düzeyinde Dağıtılan Giderleri						
Kaynaklar	Bütçe Ödeneği	10.879.838	12.218.868	14.238.370	15.270.768	16.557.746
	Döner Sermaye					
	Diğer Yurtiçi Kaynaklar					
	Yurtdışı Kaynaklar					
Genel Toplam		10.879.838	12.218.868	14.238.370	15.270.768	16.557.746

PERFORMANS HEDEFİ KAYNAK İHTİYACI TABLOLARI

İdare Adı		Süleyman Demirel Üniversitesi				
Amaç: STR A2		Öğretim elemanı sayısı ile derslerin işleniş yöntemlerini, müfredatlarını ve yeni öğretim tekniklerini geliştirerek eğitim kalitesinin artmasını sağlamak				
Hedef: STR A2-H1		Birimlerdeki, öğrenci/öğretim elemanı dağılımını göz önünde bulundurarak, anabilim dallarının öğretim elemanı taleplerinde öncelik ve ihtiyaçları doğrultusunda, öğretim elemanı sayısını 2009 yılı ikinci döneme kadar %20 arttırmak..				
Performans Hedefi: STR A2 – H1– PH5		Önlisans programlarında doluluk oranını %95,06'ya çıkarmak				
Birim Performans Hedefleri		Yıllar				
		2007	2008	2009	2010	2011
1	Aksu Mehmet Süreyya MYO:%95,24	793	21.283	22.954	24.419	26.807
2	Atabey MYO:%98,5	133.595	166.459	198.397	215.798	237.117
3	Eğirdir MYO:%92	187.362	226.411	277.998	302.913	331.862
4	Gelendost MYO:%99	83.087	118.016	168.921	184.088	201.712
5	Gönen MYO:%97	93.369	143.000	175.130	190.553	209.380
6	Isparta MYO:%97,5	794.164	733.075	552.018	603.806	659.938
7	Keçiborlu MYO:%97	209.185	243.433	282.799	308.328	337.763
8	Sağlık Hizmetleri MYO: :%96	425	36.215	58.451	62.178	68.983
9	Senirkent MYO:%93	190.889	218.347	286.604	312.163	342.668
10	Sütçüler Prof. Dr. Hasan Gürbüz MYO:%96	177.241	209.075	253.358	276.179	302.312
11	Şarkikaraağaç MYO:%92	186.101	221.769	251.655	274.173	300.666
12	Teknik Bilimler MYO:%98,73	0	122.671	437.147	478.318	523.441
13	Uluborlu Selahattin Karasoy MYO:%85	177.976	211.051	256.105	279.337	306.558
14	Uzaktan Eğitim MYO:%70	0	1.936	37.149	40.373	44.195
15	Yalvaç MYO:%98	375.943	405.194	511.993	557.292	611.793
16	Yenişarbademli MYO:%94	0	8.967	52.391	56.299	62.058
17	Rektörlük	0	227.817	291.093	315.695	342.273
Toplam		2.610.130	3.314.721	4.114.165	4.481.912	4.909.525
İdare Düzeyinde Dağıtılan Giderler						
Danışma, Denetim ve Destek Birimlerinin İdare Düzeyinde Dağıtılan Giderleri		821.313	816.306	1.189.677	1.198.057	1.341.702
Merkez Dışı Birimlerinin İdare Düzeyinde Dağıtılan Giderleri						
Kaynaklar	Bütçe Ödeneği	3.431.443	4.131.027	5.303.842	5.679.969	6.251.227
	Döner Sermaye					
	Diğer Yurtiçi Kaynaklar					
	Yurtdışı Kaynaklar					
Genel Toplam		3.431.443	4.131.027	5.303.842	5.679.969	6.251.227

PERFORMANS HEDEFİ KAYNAK İHTİYACI TABLOLARI

İdare Adı	Süleyman Demirel Üniversitesi
------------------	-------------------------------

Amaç: STR A2	Öğretim elemanı sayısı ile derslerin işleniş yöntemlerini, müfredatlarını ve yeni öğretim tekniklerini geliştirerek eğitim kalitesinin artmasını sağlamak..
Hedef STR A2-H1:	Birimlerdeki, öğrenci/öğretim elemanı dağılımını göz önünde bulundurarak, anabilim dallarının öğretim elemanı taleplerinde öncelik ve ihtiyaçları doğrultusunda, öğretim elemanı sayısını 2009 yılı ikinci döneme kadar %20 arttırmak..
Performans Hedefi: STR A2 – H1– PH6	Lisansüstü programlarda doluluk oranını % 60,8 çıkarmak

Birim Performans Hedefleri		Yıllar				
		2007	2008	2009	2010	2011
1	Fen Bilimleri Enstitüsü: %74,5	1.620.743	2.076.841	2.076.091	2.272.169	2.483.904
2	Sağlık Bilimleri Enstitüsü: %59	522.688	508.738	573.375	626.475	684.301
3	Sosyal Bilimleri Enstitüsü: %49	888.689	1.149.342	1.310.586	1.434.408	1.568.659
4	Güzel Sanatlar Enstitüsü	28.249	55.129	72.750	79.400	86.750
Toplam		3.060.367	3.790.050	4.032.799	4.412.449	4.823.615

İdare Düzeyinde Dağıtılan Giderler

Danışma, Denetim ve Destek Birimlerinin İdare Düzeyinde Dağıtılan Giderleri		485.599	447.783	613.919	617.927	692.060
Merkez Dışı Birimlerinin İdare Düzeyinde Dağıtılan Giderleri						
Kaynaklar	Bütçe Ödeneği	3.545.966	4.237.833	4.646.718	5.030.376	5.515.675
	Döner Sermaye					
	Diğer Yurtiçi Kaynaklar					
	Yurtdışı Kaynaklar					
Genel Toplam		3.545.966	4.237.833	4.646.718	5.030.376	5.515.675

PERFORMANS HEDEFİ KAYNAK İHTİYACI TABLOLARI

İdare Adı	Süleyman Demirel Üniversitesi					
Amaç: STR A2	Öğretim elemanı sayısı ile derslerin işleniş yöntemlerini, müfredatlarını ve yeni öğretim tekniklerini geliştirerek eğitim kalitesinin artmasını sağlamak .					
Hedef STR A2-H2:	Öğretim üyesi başına düşen öğrenci sayısını 2009 yılı ikinci döneme kadar 20 öğrenciye indirmek.					
Performans Hedefi: STR A2 – H2– PH1	Lisans programlarında öğretim elemanı (ders veren) başına 17,91 öğrenci düşmesi					
Birim Performans Hedefleri		Yıllar				
		2007	2008	2009	2010	2011
1	Mühendislik Mimarlık Fakültesi: 29,18	1.769.040	2.014.649	2.251.765	2.393.183	2.532.903
2	Eğirdir Su Ürünleri Fakültesi: 9,01	441.384	489.430	632.524	687.657	752.710
3	Diş Hekimliği Fakültesi:	197.672	227.920	274.433	299.534	326.165
4	Fen Edebiyat Fakültesi: 27,11	1.558.485	1.721.422	1.944.573	2.108.422	2.287.181
5	İktisadi ve İdari B. Fakültesi: 41,95	1.109.801	1.239.324	1.456.186	1.592.083	1.738.132
6	İlahiyat Fakültesi: 3,77	551.456	601.571	697.032	752.959	814.191
7	Orman Fakültesi: 7,96	473.888	533.504	632.959	687.941	748.314
8	Teknik Eğitim Fakültesi: 36,27	754.728	906.305	1.040.649	1.131.744	1.229.805
9	Tıp Fakültesi: 2,96	1.049.307	1.133.025	1.212.114	1.269.682	1.337.024
10	Ziraat Fakültesi: 8,65	980.539	1.044.610	1.221.381	1.316.470	1.423.467
11	Güzel Sanatlar Fakültesi: 14,15	449.297	482.737	607.915	664.792	725.339
12	Isparta Sağlık Yüksekokulu: 21,91	302.369	288.188	318.537	347.079	378.620
13	Hukuk Fakültesi	0	0	76.230	83.259	90.750
14	Güzel Sanatlar Bölümü	0	379	660	660	759
15	Enformatik Bölümü	236	242	3.300	3.630	3.993
16	Rektörlük	0	227.817	291.093	315.695	342.273
Toplam		9.638.203	10.911.123	12.661.353	13.654.789	14.731.629
İdare Düzeyinde Dağıtılan Giderler						
Danışma, Denetim ve Destek Birimlerinin İdare Düzeyinde Dağıtılan Giderleri		1.291.291	1.394.157	1.802.217	1.833.107	2.076.332
Merkez Dışı Birimlerinin İdare Düzeyinde Dağıtılan Giderleri						
Kaynaklar	Bütçe Ödeneği	10.929.494	12.305.280	14.463.570	15.487.896	16.807.961
	Döner Sermaye					
	Diğer Yurtiçi Kaynaklar					
	Yurtdışı Kaynaklar					
Genel Toplam		10.929.494	12.305.280	14.463.570	15.487.896	16.807.961

PERFORMANS HEDEFİ KAYNAK İHTİYACI TABLOLARI

İdare Adı	Süleyman Demirel Üniversitesi					
Amaç: STR A2	Öğretim elemanı sayısı ile derslerin işleniş yöntemlerini, müfredatlarını ve yeni öğretim tekniklerini geliştirerek eğitim kalitesinin artmasını sağlamak .					
Hedef: A2-H2	Öğretim üyesi başına düşen öğrenci sayısını 2009 yılı ikinci döneme kadar 20 öğrenciye indirmek					
Performans Hedefi: STR A2 – H2– PH2	Teknik Programlarda öğretim elemanı (ders veren) başına 55,50 öğrenci düşmesi					
Birim Performans Hedefleri		Yıllar				
		2007	2008	2009	2010	2011
1	Eğirdir MYO: 41,72	187.362	226.411	277.998	302.913	331.862
2	Keçiborlu MYO: 85,04	209.185	243.433	282.799	308.328	337.763
3	Senirkent MYO: 106,14	190.889	218.347	286.604	312.163	342.668
4	Teknik Bil.MYO: 68,14	0	163.266	555.347	608.123	665.811
5	Uluborlu Selahattin Karasoy MYO: 87,67	177.976	211.051	256.105	279.337	306.558
6	Sütçüler Prof. Dr. Hasan Gürbüz MYO: 29,69	177.241	209.075	253.358	276.179	302.312
4	Şarkikaraağaç MYO: 120,1	186.192	221.892	251.740	274.257	300.764
8	Yalvaç MYO: 94,94	375.903	405.117	511.893	557.194	611.677
9	Atabey MYO: 103,83	133.595	166.459	198.397	215.798	237.117
10	Gelendost MYO: 82,9	83.087	118.016	168.921	184.088	201.712
11	Yenişarbademli MYO: 23,97	0	8.904	52.551	56.409	62.253
12	Gönen MYO: 46,54	93.425	143.034	175.183	190.605	209.442
13	Sağlık Hizmetleri MYO: 29,33	425	36.333	58.661	62.386	69.231
14	Aksu Mehmet Süreyya Demiraslan MYO: 85,38	1.585	31.804	27.834	29.674	32.634
15	Uzaktan Eğitim MYO: 98,54	0	1.936	37.149	40.373	44.195
16	Rektörlük	0	227.817	291.093	315.695	342.273
Toplam		1.816.866	2.632.897	3.685.634	4.013.523	4.398.271
İdare Düzeyinde Dağıtılan Giderler						
Danışma, Denetim ve Destek Birimlerinin İdare Düzeyinde Dağıtılan Giderleri		534.364	579.968	853.785	862.844	973.123
Merkez Dışı Birimlerinin İdare Düzeyinde Dağıtılan Giderleri						
Kaynaklar	Bütçe Ödeneği	2.351.230	3.212.865	4.539.419	4.876.367	5.371.394
	Döner Sermaye					
	Diğer Yurtiçi Kaynaklar					
	Yurtdışı Kaynaklar					
Genel Toplam		2.351.230	3.212.865	4.539.419	4.876.367	5.371.394

PERFORMANS HEDEFİ KAYNAK İHTİYACI TABLOLARI

İdare Adı	Süleyman Demirel Üniversitesi					
Amaç: STR A2	Öğretim elemanı sayısı ile derslerin işleniş yöntemlerini, müfredatlarını ve yeni öğretim tekniklerini geliştirerek eğitim kalitesinin artmasını sağlamak..					
Hedef: STR A2-H2	Öğretim üyesi başına düşen öğrenci sayısını 2009 yılı ikinci döneme kadar 20 öğrenciye indirmek.					
Performans Hedefi: STR A2 – H2– PH3	İktisadi ve İdari Programlarda öğretim elemanı (ders veren) başına 73,56 öğrenci düşmesi					
Birim Performans Hedefleri		Yıllar				
		2007	2008	2009	2010	2011
1	Eğirdir MYO: 55,79	187.362	226.411	277.998	302.913	331.862
2	Keçiborlu MYO: 113,71	209.185	243.433	282.799	308.328	337.763
3	Senirkent MYO: 141,93	190.889	218.347	286.604	312.163	342.668
4	Isparta MYO: 79,75	620.970	591.041	446.458	487.871	532.819
5	Uluborlu Selahattin Karasoy MYO: 117,23	177.976	211.051	256.105	279.337	306.558
6	Sütçüler Prof. Dr. Hasan Gürbüz MYO: 39,71	177.241	209.075	253.358	276.179	302.312
7	Şarkikaraağaç MYO: 160,59	186.101	221.769	251.655	274.173	300.666
8	Yalvaç MYO: 126,95	375.903	405.117	511.893	557.194	611.677
9	Atabey MYO: 138,84	133.595	166.459	198.397	215.798	237.117
10	Gelendost MYO: 110,85	83.087	118.016	168.921	184.088	201.712
11	Gönen MYO: 62,23	93.369	143.000	175.130	190.553	209.380
12	Uzaktan Eğitim MYO: 131,77	0	1.959	37.189	40.413	44.242
13	Rektörlük	0	227.817	291.093	315.695	342.273
Toplam		2.435.679	2.983.496	3.437.602	3.744.705	4.101.048
İdare Düzeyinde Dağıtılan Giderler						
Danışma, Denetim ve Destek Birimlerinin İdare Düzeyinde Dağıtılan Giderleri		516.687	554.206	823.399	830.894	938.921
Merkez Dışı Birimlerinin İdare Düzeyinde Dağıtılan Giderleri						
Kaynaklar	Bütçe Ödeneği	2.952.366	3.537.702	4.261.001	4.575.599	5.039.969
	Döner Sermaye					
	Diğer Yurtiçi Kaynaklar					
	Yurtdışı Kaynaklar					
Genel Toplam		2.952.366	3.537.702	4.261.001	4.575.599	5.039.969

PERFORMANS HEDEFİ KAYNAK İHTİYACI TABLOLARI

İdare Adı	Süleyman Demirel Üniversitesi
------------------	-------------------------------

Amaç: STR A2	Öğretim elemanı sayısı ile derslerin işleniş yöntemlerini, müfredatlarını ve yeni öğretim tekniklerini geliştirerek eğitim kalitesinin artmasını sağlamak..					
Hedef: STR A2-H4	2010 yılı ikinci döneme kadar tüm programlarda yabancı dil hazırlık sınıfı açmak					
Performans Hedefi: STR A2 – H4– PH1	1287 öğrenciye yabancı dil eğitimi vermek.					
Birim Performans Hedefleri		Yıllar				
		2007	2008	2009	2010	2011
1	Yabancı Diller Yüksekokulu	1.235.107	1.470.485	1.724.100	1.887.500	2.064.200
Toplam		1.235.107	1.470.485	1.724.100	1.887.500	2.064.200
İdare Düzeyinde Dağıtılan Giderler						
Danışma, Denetim ve Destek Birimlerinin İdare Düzeyinde Dağıtılan Giderleri		190.625	204.330	245.665	253.076	286.737
Merkez Dışı Birimlerinin İdare Düzeyinde Dağıtılan Giderleri						
Kaynaklar	Bütçe Ödeneği	1.425.732	1.674.815	1.969.765	2.140.576	2.350.937
	Döner Sermaye					
	Diğer Yurtiçi Kaynaklar					
	Yurtdışı Kaynaklar					
Genel Toplam		1.425.732	1.674.815	1.969.765	2.140.576	2.350.937

PERFORMANS HEDEFİ KAYNAK İHTİYACI TABLOLARI

İdare Adı		Süleyman Demirel Üniversitesi				
Amaç: STR A2		Öğretim elemanı sayısı ile derslerin işleniş yöntemlerini, müfredatlarını ve yeni öğretim tekniklerini geliştirerek eğitim kalitesinin artmasını sağlamak .				
Hedef: STR A2-H8		Paydaşlarla birlikte bilimsel, kültürel, sosyal, sportif, sağlık vb. amaçlı 15 adet çalıştay, seminer, sempozyum, kurs ve eğitim faaliyeti düzenlemek.				
Performans Hedefi: STR A2 – H8– PH1		Öğrenci başına 0,128 bilgisayar düşmesi				
Birim Performans Hedefleri		Yıllar				
		2007	2008	2009	2010	2011
1	Diş Hekimliği Fakültesi:0,50	5.735	6.591	7.772	8.494	9.274
2	Eğirdir Su Ürünleri Fakültesi:0,22	13.831	15.364	19.926	21.693	23.797
3	Fen Edebiyat Fakültesi:0,09	41.718	47.578	56.324	61.605	67.303
4	Güzel Sanatlar Fakültesi:0,5	11.909	13.280	17.687	19.338	21.116
5	Isparta Sağlık Yüksekokulu:0,16	8.722	8.140	9.001	9.825	10.742
6	İktisadi ve İdari Bilimler Fakültesi:0,01	26.436	29.231	35.558	38.873	42.455
7	İlahiyat Fakültesi:0,14	18.038	19.669	23.227	25.381	27.731
8	Mühendislik Mimarlık Fakültesi:0,05	51.116	59.291	70.743	77.456	84.645
9	Orman Fakültesi:0,40	15.335	17.352	20.762	22.701	24.807
10	Teknik Eğitim Fakültesi:0,19	17.577	21.642	24.807	27.130	29.642
11	Tıp Fakültesi:0,07	41.028	43.722	50.020	54.757	59.846
12	Ziraat Fakültesi:0,13	32.408	35.097	42.377	46.378	50.704
13	Aksu Mehmet Süreyya MYO:0,12	0	711	697	732	810
14	Atabey MYO:0,10	3.572	4.809	5.860	6.337	6.989
15	Eğirdir MYO:0,10	5.295	7.005	8.513	9.232	10.136
16	Gelendost MYO:0,11	2.918	3.456	4.380	4.738	5.210
17	Gönen MYO:0,40	2.885	4.667	5.100	5.517	6.084
18	Isparta MYO:0,1	14.027	14.242	10.715	11.706	12.794
19	Keçiborlu MYO:0,04	6.118	7.420	8.656	9.404	10.315
20	Sağlık Hizmetleri MYO:0,25	0	1.102	1.762	1.866	2.079
21	Senirkent MYO:0,05	5.957	6.511	7.824	8.463	9.323
22	Sütçüler Prof. Dr. Hasan Gürbüz MYO:0,11	5.525	6.983	8.277	9.003	9.880
23	Şarkikaraağaç MYO:0,02	4.576	5.991	6.935	7.517	8.257
24	Teknik Bilimler MYO:0,03	0	2.614	10.074	10.999	12.037
25	Uluborlu Selahattin Karasoy MYO:0,07	5.089	6.250	7.583	8.228	9.049
26	Yalvaç MYO:0,03	9.915	11.684	13.371	14.355	15.882
27	Yenişarbademli MYO:0,21	0	354	1.530	1.640	1.812
28	Uzaktan Eğitim MYO	0	5	2.020	2.020	2.324
29	Rektörlük	0	15.473	19.982	21.890	23.921
30	İdari ve Mali İşler Daire Başkanlığı	575.293	669.914	850.000	900.000	900.000
Toplam		925.025	1.086.149	1.351.472	1.447.268	1.498.953
İdare Düzeyinde Dağıtılan Giderler						
Danışma, Denetim ve Destek Birimlerinin İdare Düzeyinde Dağıtılan Giderleri		133.729	140.167	186.212	188.829	213.598
Merkez Dışı Birimlerinin İdare Düzeyinde Dağıtılan Giderleri						
Kaynaklar	Bütçe Ödeneği	1.058.754	1.226.316	1.537.684	1.636.097	1.712.551
	Döner Sermaye					
	Diğer Yurtiçi Kaynaklar					
	Yurtdışı Kaynaklar					
Genel Toplam		1.058.754	1.226.316	1.537.684	1.636.097	1.712.551

PERFORMANS HEDEFİ KAYNAK İHTİYACI TABLOLARI

İdare Adı		Süleyman Demirel Üniversitesi				
Amaç: STR A2		Öğretim elemanı sayısı ile derslerin işleniş yöntemlerini, müfredatlarını ve yeni öğretim tekniklerini geliştirerek eğitim kalitesinin artmasını sağlamak .				
Hedef: STR A2-H8		Eğitimle ilgili araç, gereç ve donanımın tamamlanması.				
Performans Hedefi: STR A2 – H8– PH2		Öğrenci başına 0,09 laboratuvar cihazı düşmesi.				
Birim Performans Hedefleri		Yıllar				
		2007	2008	2009	2010	2011
1	Diş Hekimliği Fakültesi:4,61	5.735	6.591	7.772	8.494	9.274
2	Eğirdir Su Ürünleri Fakültesi:0,58	13.831	15.364	19.926	21.693	23.797
3	Fen Edebiyat Fakültesi:0,95	41.718	47.578	56.324	61.605	67.303
4	Isparta Sağlık Yüksekokulu:0,1	8.722	8.140	9.001	9.825	10.742
5	Mühendislik Mimarlık Fakültesi:0,36	51.116	59.291	70.743	77.456	84.645
6	Orman Fakültesi:0,40	15.335	17.352	20.762	22.701	24.807
7	Teknik Eğitim Fakültesi:0,028	17.577	21.642	24.807	27.130	29.642
8	Tıp Fakültesi:0,14	41.028	43.722	50.020	54.757	59.846
9	Ziraat Fakültesi:0,042	32.408	35.097	42.377	46.378	50.704
10	İktisadi ve İdari Bilimler Fakültesi	26.179	29.127	35.523	38.838	42.414
11	Aksu Mehmet Süreyya MYO:0,025	0	711	697	732	810
12	Atabey MYO:0,125	3.572	4.809	5.860	6.337	6.989
13	Eğirdir MYO:0,0009	5.295	7.005	8.513	9.232	10.136
14	Gelendost MYO:0,16	2.918	3.456	4.380	4.738	5.210
15	Gönen MYO:0,06	2.885	4.667	5.100	5.517	6.084
16	Keçiborlu MYO:0,02	6.118	7.420	8.656	9.404	10.315
17	Senirkent MYO:0,02	5.957	6.511	7.824	8.463	9.323
18	Sütçüler Prof. Dr. Hasan Gürbüz MYO:0,017	5.525	6.983	8.277	9.003	9.880
19	Şarkikaraağaç MYO:0,25	4.576	5.991	6.935	7.517	8.257
20	Teknik Bilimler MYO:0,04	0	2.614	10.074	10.999	12.037
21	Uluborlu Selahattin Karasoy MYO:0,008	5.089	6.250	7.583	8.228	9.049
22	Yalvaç MYO:0,017	9.557	10.531	12.421	13.419	14.780
23	Güzel Sanatlar Fakültesi:0,06	11.909	13.280	17.687	19.338	21.116
24	Uzaktan Eğitim MYO:0,002	0	109	1.385	1.498	1.645
25	Rektörlük	0	15.473	19.982	21.890	23.921
26	İdari ve Mali İşler Daire Başkanlığı	158.336	645.278	603.000	3.205.000	5.105.000
Toplam		475.387	1.024.994	1.065.619	3.710.182	5.657.714
İdare Düzeyinde Dağıtılan Giderler						
Danışma, Denetim ve Destek Birimlerinin İdare Düzeyinde Dağıtılan Giderleri		136.027	141.465	188.035	190.644	215.718
Merkez Dışı Birimlerinin İdare Düzeyinde Dağıtılan Giderleri						
Kaynaklar	Bütçe Ödeneği	611.414	1.166.459	1.253.654	3.900.826	5.873.432
	Döner Sermaye					
	Diğer Yurtiçi Kaynaklar					
	Yurtdışı Kaynaklar					
Genel Toplam		611.414	1.166.459	1.253.654	3.900.826	5.873.432

PERFORMANS HEDEFİ KAYNAK İHTİYACI TABLOLARI

İdare Adı		Süleyman Demirel Üniversitesi				
Amaç: STR A2		Öğretim elemanı sayısı ile derslerin işleniş yöntemlerini, müfredatlarını ve yeni öğretim tekniklerini geliştirerek eğitim kalitesinin artmasını sağlamak.				
Hedef: STR A2-H8		Eğitimle ilgili araç, gereç ve donanımın tamamlanması.				
Performans Hedefi: STR A2 – H8– PH3		Ders içeriklerinde uygulama derslerinde gösterilmiş olan laboratuvar malzemesi ve temrinlik malzeme ihtiyacının karşılanması				
Birim Performans Hedefleri		Yıllar				
		2007	2008	2009	2010	2011
1	Eğirdir Su Ürünleri Fakültesi:%100	13.780	17.301	22.836	24.605	27.193
2	Fen Edebiyat Fakültesi:%100	46.132	56.595	61.302	66.483	73.076
3	Isparta Sağlık Yüksekokulu:%100	19.323	16.008	8.961	9.785	10.695
4	Mühendislik Mimarlık Fakültesi:%100	53.721	64.647	75.678	82.292	90.370
5	Orman Fakültesi:%100	15.314	24.433	22.747	24.686	27.089
6	Teknik Eğitim Fakültesi:%100	23.927	32.862	29.802	32.025	35.436
7	Tıp Fakültesi:%100	41.018	49.988	50.010	54.747	59.834
8	Ziraat Fakültesi:%100	32.377	56.581	47.367	51.268	56.492
10	İktisadi ve İdari Bilimler Fakültesi	25.985	29.028	35.523	38.838	42.414
11	Isparta MYO	25.103	15.761	11.675	12.666	13.948
12	Aksu Mehmet Süreyya MYO:%100	0	569	632	667	735
13	Atabey MYO:%100	5.138	4.719	5.775	6.253	6.890
14	Eğirdir MYO:%100	5.250	9.771	12.358	12.978	14.556
15	Gelendost MYO:%100	3.151	6.255	15.770	15.929	18.382
16	Gönen MYO:%100	5.540	5.840	25.010	25.128	29.178
17	Keçiborlu MYO:%100	6.215	7.553	11.576	12.325	13.722
18	Senirkent MYO:%100	7.686	13.504	10.659	11.300	12.631
19	Sütçüler Prof. Dr. Hasan Gürbüz MYO:%100	5.487	10.343	13.197	13.824	15.587
20	Şarkikaraağaç MYO:%100	4.486	8.866	11.850	12.333	13.959
21	Teknik Bilimler MYO:%100	0	8.263	20.009	20.835	23.561
22	Uluborlu Selahattin Karasoy MYO:%100	17.041	8.327	23.453	23.899	27.498
23	Yalvaç MYO:%100	9.856	10.377	16.751	17.652	19.783
24	Güzel Sanatlar Fakültesi:%100	15.637	15.194	18.687	20.338	22.316
25	Uzaktan Eğitim MYO:%100	0	84	1.335	1.448	1.586
26	Rektörlük	0	15.473	19.982	21.890	23.921
Toplam		382.173	488.344	572.945	614.194	680.853
İdare Düzeyinde Dağıtılan Giderler						
Danışma, Denetim ve Destek Birimlerinin İdare Düzeyinde Dağıtılan Giderleri		136.027	141.465	188.035	190.644	215.718
Merkez Dışı Birimlerinin İdare Düzeyinde Dağıtılan Giderleri						
Kaynaklar	Bütçe Ödeneği	518.200	629.809	760.980	804.838	896.571
	Döner Sermaye					
	Diğer Yurtiçi Kaynaklar					
	Yurtdışı Kaynaklar					
Genel Toplam		518.200	629.809	760.980	804.838	896.571

PERFORMANS HEDEFİ KAYNAK İHTİYACI TABLOLARI

İdare Adı	Süleyman Demirel Üniversitesi					
Amaç: STR A2	Öğretim elemanı sayısı ile derslerin işleniş yöntemlerini, müfredatlarını ve yeni öğretim tekniklerini geliştirerek eğitim kalitesinin artmasını sağlamak..					
Hedef: STR A2-H8	Eğitimle ilgili araç, gereç ve donanımın tamamlanması.					
Performans Hedefi: STR A2 – H8– PH4	Mevcut araç, gereç ve donanımın kullanılabilirliğini sağlamak.					
Birim Performans Hedefleri		Yıllar				
		2007	2008	2009	2010	2011
1	Diş Hekimliği Fakültesi:%100	7.662	11.369	10.772	11.494	12.774
2	Eğirdir Su Ürünleri Fakültesi:%100	18.179	19.602	25.926	27.593	30.697
3	Fen Edebiyat Fakültesi:%100	49.421	57.032	59.824	65.105	71.403
4	Isparta Sağlık Yüksekokulu:%100	20.858	10.139	11.501	12.325	13.642
5	İlahiyat Fakültesi:%100	18.038	20.318	26.727	28.881	31.831
6	Mühendislik Mimarlık Fakültesi:%100	52.601	79.109	77.743	84.356	92.745
7	Orman Fakültesi:%100	15.524	21.048	21.762	23.701	26.007
8	Teknik Eğitim Fakültesi:%100	21.341	31.188	27.307	29.630	32.542
9	Tıp Fakültesi:%100	41.028	47.012	51.520	56.257	61.546
10	Ziraat Fakültesi:%100	39.395	47.299	47.877	51.778	57.104
11	Aksu Mehmet Süreyya MYO:%100	0	1.716	997	1.032	1.110
12	Atabey MYO:%100	25.406	6.787	8.860	9.337	10.489
13	Eğirdir MYO:%100	3.859	8.005	10.813	11.532	12.736
14	Gelendost MYO:%100	9.753	9.119	4.880	5.238	5.810
15	Gönen MYO:%100	43.137	24.972	6.100	6.517	7.284
16	Keçiborlu MYO:%100	11.686	8.130	11.656	12.404	13.815
17	Senirkent MYO:%100	8.450	10.744	13.124	13.763	15.423
18	Sütçüler Prof. Dr. Hasan Gürbüz MYO:%100	2.942	8.573	8.777	9.503	10.480
19	Uluborlu Selahattin Karasoy MYO:%100	13.774	15.795	10.333	10.928	12.249
20	Yalvaç MYO:%100	14.957	14.632	19.921	20.819	23.480
21	Güzel Sanatlar Fakültesi:%100	12.750	17.955	18.687	20.338	22.316
22	Uzaktan Eğitim MYO:%100	0	253	3.885	3.998	4.545
23	İktisadi ve İdari Bilimler Fakültesi:%100	36.612	34.019	41.558	44.773	49.455
24	Isparta Sağlık Hizmetleri MYO:%100	55	2.883	4.112	4.166	4.779
25	Teknik Bilimler MYO:%100	0	12.349	12.674	13.599	15.037
26	Isparta MYO	28.856	22.367	13.215	14.206	15.794
27	Rektörlük	0	13.128	16.954	18.574	20.297
Toplam		496.287	555.542	567.495	611.836	675.378
İdare Düzeyinde Dağıtılan Giderler						
Danışma, Denetim ve Destek Birimlerinin İdare Düzeyinde Dağıtılan Giderleri		136.027	141.465	188.035	190.644	215.718
Merkez Dışı Birimlerinin İdare Düzeyinde Dağıtılan Giderleri						
Kaynaklar	Bütçe Ödeneği	632.314	697.007	755.530	802.480	891.096
	Döner Sermaye					
	Diğer Yurtiçi Kaynaklar					
	Yurtdışı Kaynaklar					
Genel Toplam		632.314	697.007	755.530	802.480	891.096

PERFORMANS HEDEFİ KAYNAK İHTİYACI TABLOLARI

İdare Adı	Süleyman Demirel Üniversitesi					
Amaç: STR A2	Öğretim elemanı sayısı ile derslerin işleniş yöntemlerini, müfredatlarını ve yeni öğretim tekniklerini geliştirerek eğitim kalitesinin artmasını sağlamak .					
Hedef: STR A2-H8	Eğitimle ilgili araç, gereç ve donanımın tamamlanması..					
Performans Hedefi: STR A2 – H8– PH5	Fen Bilimleri alanındaki basılı kitap sayısını 29.000’e çıkarmak.					
Birim Performans Hedefleri		Yıllar				
		2007	2008	2009	2010	2011
1	Kütüphane ve Dokümantasyon Daire Başkanlığı	50.393	92.444	128.076	132.894	158.200
2	Rektörlük	0	46.418	59.945	65.672	71.763
Toplam		50.393	138.862	188.021	198.566	229.963
İdare Düzeyinde Dağıtılan Giderler						
Danışma, Denetim ve Destek Birimlerinin İdare Düzeyinde Dağıtılan Giderleri		190.483	168.833	232.212	231.736	261.396
Merkez Dışı Birimlerinin İdare Düzeyinde Dağıtılan Giderleri						
Kaynaklar	Bütçe Ödeneği	240.876	307.695	420.233	430.302	491.359
	Döner Sermaye					
	Diğer Yurtiçi Kaynaklar					
	Yurtdışı Kaynaklar					
Genel Toplam		240.876	307.695	420.233	430.302	491.359

İdare Adı	Süleyman Demirel Üniversitesi					
Amaç: STR A2	Öğretim elemanı sayısı ile derslerin işleniş yöntemlerini, müfredatlarını ve yeni öğretim tekniklerini geliştirerek eğitim kalitesinin artmasını sağlamak .					
Hedef: STR A2-H8	Eğitimle ilgili araç, gereç ve donanımın tamamlanması.					
Performans Hedefi: STR A2 – H8– PH6	Sosyal bilimler alanındaki basılı kitap sayısını 54.500’e çıkarmak.					
Birim Performans Hedefleri		Yıllar				
		2007	2008	2009	2010	2011
1	Kütüphane ve Dokümantasyon Daire Başkanlığı	116.192	185.542	257.155	265.964	318.610
2	Rektörlük	0	85.100	109.900	120.397	131.566
Toplam		116.192	270.642	367.055	386.361	450.176
İdare Düzeyinde Dağıtılan Giderler						
Danışma, Denetim ve Destek Birimlerinin İdare Düzeyinde Dağıtılan Giderleri		190.483	168.833	232.212	231.736	261.396
Merkez Dışı Birimlerinin İdare Düzeyinde Dağıtılan Giderleri						
Kaynaklar	Bütçe Ödeneği	306.675	439.475	599.267	618.097	711.572
	Döner Sermaye					
	Diğer Yurtiçi Kaynaklar					
	Yurtdışı Kaynaklar					
Genel Toplam		306.675	439.475	599.267	618.097	711.572

PERFORMANS HEDEFİ KAYNAK İHTİYACI TABLOLARI

İdare Adı		Süleyman Demirel Üniversitesi				
Amaç: STR A2		Öğretim elemanı sayısı ile derslerin işleniş yöntemlerini, müfredatlarını ve yeni öğretim tekniklerini geliştirerek eğitim kalitesinin artmasını sağlamak..				
Hedef: STR A2-H8		Eğitimle ilgili araç, gereç ve donanımın tamamlanması.				
Performans Hedefi: STR A2 – H8– PH7		Sağlık Bilimleri alanındaki basılı kitap sayısını 4.450'ye çıkarmak.				
Birim Performans Hedefleri		Yıllar				
		2007	2008	2009	2010	2011
1	Kütüphane ve Dokümantasyon Daire Başkanlığı	8.400	16.722	22.276	23.075	27.437
2	Rektörlük	0	7.736	9.991	10.945	11.961
Toplam		8.400	24.458	32.267	34.020	39.398
İdare Düzeyinde Dağıtılan Giderler						
Danışma, Denetim ve Destek Birimlerinin İdare Düzeyinde Dağıtılan Giderleri		190.483	168.833	232.212	231.736	261.396
Merkez Dışı Birimlerinin İdare Düzeyinde Dağıtılan Giderleri						
Kaynaklar	Bütçe Ödeneği	198.883	193.291	264.479	265.756	300.794
	Döner Sermaye					
	Diğer Yurtiçi Kaynaklar					
	Yurtdışı Kaynaklar					
Genel Toplam		198.883	193.291	264.479	265.756	300.794

PERFORMANS HEDEFİ KAYNAK İHTİYACI TABLOLARI

İdare Adı	Süleyman Demirel Üniversitesi					
Amaç: STR A3	Eğitimde öğrenci merkezliliği egemen kılmak, öğrencilerimize düşünme ve düşündüğünü ifade etme alışkanlığı kazandırmak .					
Hedef: STR A3-H6	Başarılı öğrencilerimizin yüzde 20'sine burs, erasmus programından faydalanma, part-time çalışma, barınma gibi olanakları sunmak.					
Performans Hedefi: STR A3 – H6– PH1	238 öğrencinin LLP/Erasmus programından faydalanması.					
Birim Performans Hedefleri		Yıllar				
		2007	2008	2009	2010	2011
1	Dış Hekimliği Fakültesi:4	19.856	37.284	26.601	32.031	37.518
2	Eğirdir Su Ürünleri Fakültesi:4	24.329	24.612	38.670	45.147	51.943
3	Fen Bilimleri Enstitüsü:10	145.378	76.099	106.134	127.406	158.331
4	Fen Edebiyat Fakültesi:23	79.923	130.003	164.595	184.001	203.820
5	Güzel San. Fakültesi:6	41.712	35.042	45.937	57.005	68.200
6	Isparta Sağlık YO:6	30.585	57.101	41.925	47.457	53.077
7	İktisadi ve İdari Bilimler Fakültesi:36	204.460	199.788	214.462	222.485	230.773
8	İlahiyat Fakültesi:3	29.420	37.983	41.991	48.854	55.900
9	Mühendislik Mimarlık. Fakültesi:102	393.015	559.338	527.393	548.232	569.535
10	Orman Fakültesi:6	38.044	41.813	48.997	55.645	62.456
11	Sağlık Bil. Enstitüsü:5	19.069	28.139	34.727	40.486	46.337
12	Sosyal Bil. Enstitüsü:5	27.503	29.045	37.139	43.569	50.166
13	Teknik Eğ. Fakültesi:10	73.234	63.834	71.886	78.917	86.137
14	Tıp Fakültesi:6	124.969	121.445	101.802	111.248	121.043
15	Ziraat Fakültesi:12	58.626	82.643	94.159	102.869	111.901
16	Rektörlük	0	9.377	12.110	13.267	14.498
Toplam		1.310.123	1.533.544	1.608.528	1.758.621	1.921.636
İdare Düzeyinde Dağıtılan Giderler						
Danışma, Denetim ve Destek Birimlerinin İdare Düzeyinde Dağıtılan Giderleri		136.185	146.647	192.985	195.529	221.463
Merkez Dışı Birimlerinin İdare Düzeyinde Dağıtılan Giderleri						
Kaynaklar	Bütçe Ödeneği	463.746	518.676	638.538	682.881	754.121
	Döner Sermaye					
	Diğer Yurtiçi Kaynaklar					
	Yurtdışı Kaynaklar	982.562	1.161.515	1.162.975	1.271.268	1.388.978
Genel Toplam		1.446.308	1.680.191	1.801.513	1.954.149	2.143.099

PERFORMANS HEDEFİ KAYNAK İHTİYACI TABLOLARI

İdare Adı	Süleyman Demirel Üniversitesi					
Amaç: STR A3	Eğitimde öğrenci merkezliliği egemen kılmak, öğrencilerimize düşünme ve düşündüğünü ifade etme alışkanlığı kazandırmak					
Hedef: STR A3-H6	Başarılı öğrencilerimizin yüzde 20'sine burs, erasmus programından faydalanma, part-time çalışma, barınma gibi olanakları sunmak.					
Performans Hedefi: STR A3 – H6– PH2	Yemek yardımı yapılan öğrenci oranını %2,50 yapmak					
Birim Performans Hedefleri		Yıllar				
		2007	2008	2009	2010	2011
1	Sağlık Kültür ve Spor Daire Başkanlığı	411.224	639.289	424.775	623.362	725.818
2	Rektörlük	0	5.861	7.569	8.292	9.061
Toplam		411.224	645.150	432.344	631.653	734.879
İdare Düzeyinde Dağıtılan Giderler						
Danışma, Denetim ve Destek Birimlerinin İdare Düzeyinde Dağıtılan Giderleri		136.510	163.103	238.302	240.211	274.058
Merkez Dışı Birimlerinin İdare Düzeyinde Dağıtılan Giderleri						
Kaynaklar	Bütçe Ödeneği	547.734	808.253	670.646	871.864	1.008.937
	Döner Sermaye					
	Diğer Yurtiçi Kaynaklar					
	Yurtdışı Kaynaklar					
Genel Toplam		547.734	808.253	670.646	871.864	1.008.937

İdare Adı	Süleyman Demirel Üniversitesi
------------------	-------------------------------

Amaç: STR A3	Eğitimde öğrenci merkezliliği egemen kılmak, öğrencilerimize düşünme ve düşündüğünü ifade etme alışkanlığı kazandırmak .					
Hedef: STR A3-H6	Başarılı öğrencilerimizin yüzde 20'sine burs, erasmus programından faydalanma, part-time çalışma, barınma gibi olanakları sunmak.					
Performans Hedefi: STR A3 – H6– PH3	Part-time çalışan öğrenci oranını 1,38 yapmak					
Birim Performans Hedefleri		Yıllar				
		2007	2008	2009	2010	2011
1	Sağlık Kültür ve Spor Daire Başkanlığı	239.235	296.595	1.434.185	1.570.667	1.717.107
2	Rektörlük	0	11.722	15.138	16.584	18.122
Toplam		239.235	308.316	1.449.323	1.587.250	1.735.229
İdare Düzeyinde Dağıtılan Giderler						
Danışma, Denetim ve Destek Birimlerinin İdare Düzeyinde Dağıtılan Giderleri		136.510	163.103	238.302	240.211	274.058
Merkez Dışı Birimlerinin İdare Düzeyinde Dağıtılan Giderleri						
Kaynaklar	Bütçe Ödeneği	375.745	471.419	1.687.625	1.827.461	2.009.287
	Döner Sermaye					
	Diğer Yurtiçi Kaynaklar					
	Yurtdışı Kaynaklar					
Genel Toplam		375.745	471.419	1.687.625	1.827.461	2.009.287

PERFORMANS HEDEFİ KAYNAK İHTİYACI TABLOLARI

İdare Adı	Süleyman Demirel Üniversitesi					
Amaç: STR A3	Eğitimde öğrenci merkezliliği egemen kılmak, öğrencilerimize düşünme ve düşündüğünü ifade etme alışkanlığı kazandırmak .					
Hedef: STR A3-H7	Öğrenci topluluk ve kulüplerinin işlevselleştirilmesi ve ayrılan kaynağı 2009 yılı sonuna kadar 2 katına yükseltmek.					
Performans Hedefi: STR A3 – H7– PH1	Öğrenci kulüpleri tarafından toplam 450 etkinlik düzenlenmesi					
Birim Performans Hedefleri		Yıllar				
		2007	2008	2009	2010	2011
1	Sağlık Kültür ve Spor Daire Başkanlığı	355.683	403.638	356.900	393.095	440.201
2	Rektörlük	0	11.722	15.138	16.584	18.122
Toplam		355.683	415.360	372.038	409.678	458.323
İdare Düzeyinde Dağıtılan Giderler						
Danışma, Denetim ve Destek Birimlerinin İdare Düzeyinde Dağıtılan Giderleri		136.510	163.103	238.302	240.211	274.058
Merkez Dışı Birimlerinin İdare Düzeyinde Dağıtılan Giderleri						
Kaynaklar	Bütçe Ödeneği	492.193	578.463	610.340	649.889	732.381
	Döner Sermaye					
	Diğer Yurtiçi Kaynaklar					
	Yurtdışı Kaynaklar					
Genel Toplam		492.193	578.463	610.340	649.889	732.381

İdare Adı	Süleyman Demirel Üniversitesi					
------------------	-------------------------------	--	--	--	--	--

Amaç: STR A3	Eğitimde öğrenci merkezliliği egemen kılmak, öğrencilerimize düşünme ve düşündüğünü ifade etme alışkanlığı kazandırmak.					
Hedef: STR A3-H8	Lisansüstü öğrencilerimiz için etkin ve yeni bir danışmanlık sistemi kurmak, projelerde yer almaları ve mezun oldukları yıl itibariyle en az iki tane yayınlanmış bilimsel çalışmalarının bulunmasını sağlamak.					
Performans Hedefi: STR A3 – H8– PH1	Lisansüstü öğrenciler tarafından toplam 1089 yayın yapılması					
Birim Performans Hedefleri		Yıllar				
		2007	2008	2009	2010	2011
1	Fen Bilimleri Enstitüsü:1044	996.013	1.042.859	1.265.188	1.382.419	1.507.655
2	Sosyal Bilimler Enstitüsü:10	646.747	709.640	882.336	964.758	1.053.189
3	Sağlık Bilimleri Enstitüsü:35	517.496	473.689	538.575	588.723	642.571
4	Güzel Sanatlar Enstitüsü	24.816	25.280	37.750	40.900	44.500
Toplam		2.185.072	2.251.467	2.723.849	2.976.799	3.247.965
İdare Düzeyinde Dağıtılan Giderler						
Danışma, Denetim ve Destek Birimlerinin İdare Düzeyinde Dağıtılan Giderleri		256.941	362.541	482.823	496.492	559.975
Merkez Dışı Birimlerinin İdare Düzeyinde Dağıtılan Giderleri						
Kaynaklar	Bütçe Ödeneği	2.442.013	2.614.008	3.206.672	3.473.291	3.807.940
	Döner Sermaye					
	Diğer Yurtiçi Kaynaklar					
	Yurtdışı Kaynaklar					
Genel Toplam		2.442.013	2.614.008	3.206.672	3.473.291	3.807.940

PERFORMANS HEDEFİ KAYNAK İHTİYACI TABLOLARI

İdare Adı	Süleyman Demirel Üniversitesi
------------------	-------------------------------

Amaç: STR A3	Eğitimde öğrenci merkezliliği egemen kılmak, öğrencilerimize düşünme ve düşündüğünü ifade etme alışkanlığı kazandırmak					
Hedef: STR A3-H8	Lisansüstü öğrencilerimiz için etkin ve yeni bir danışmanlık sistemi kurmak, projelerde yer almaları ve mezun oldukları yıl itibariyle en az iki tane yayınlanmış bilimsel çalışmalarının bulunmasını sağlamak.					
Performans Hedefi: STR A3 – H8– PH2	Lisansüstü öğrenciler tarafından toplam 235 BAP destekli proje yapılması					
Birim Performans Hedefleri		Yıllar				
		2007	2008	2009	2010	2011
1	Fen Bilimleri Enstitüsü:191	60	96	198	216	281
2	Sosyal Bilimler Enstitüsü:21	0	17	28	28	32
3	Sağlık Bilimleri Enstitüsü:23	2.528	8.703	13.293	14.555	15.911
Toplam		2.588	8.817	13.519	14.798	16.224
İdare Düzeyinde Dağıtılan Giderler						
Danışma, Denetim ve Destek Birimlerinin İdare Düzeyinde Dağıtılan Giderleri		285.536	334.814	383.242	399.758	448.890
Merkez Dışı Birimlerinin İdare Düzeyinde Dağıtılan Giderleri						
Kaynaklar	Bütçe Ödeneği	288.124	343.631	396.761	414.556	465.114
	Döner Sermaye					
	Diğer Yurtiçi Kaynaklar					
	Yurtdışı Kaynaklar					
Genel Toplam		288.124	343.631	396.761	414.556	465.114

İdare Adı	Süleyman Demirel Üniversitesi
------------------	-------------------------------

Amaç: STR A4	Öğretim elemanlarımızın ve öğrencilerimizin araştırma ve bilimsel aktivitelerini artırmak .					
Hedef: STR A4-H4	Araştırma bütçelerini 2009 yılı sonuna kadar iki katına çıkartmak ve araştırmalarla ilgili gerekli alt yapı ve donanımı sağlamak.					
Performans Hedefi: STR A4 – H4– PH1	Fen Bilimleri alanında öğretim üyesi başına 1.444,90 YTL araştırma fonu ödeneği ayrılması					
Birim Performans Hedefleri		Yıllar				
		2007	2008	2009	2010	2011
1	Bilimsel Araştırma Projeleri Yönetim Birimi	2.188.008	1.447.024	1.088.358	1.720.783	2.130.027
Toplam		2.188.008	1.447.024	1.088.358	1.720.783	2.130.027
İdare Düzeyinde Dağıtılan Giderler						
Danışma, Denetim ve Destek Birimlerinin İdare Düzeyinde Dağıtılan Giderleri		190.483	168.833	232.212	231.736	261.396
Merkez Dışı Birimlerinin İdare Düzeyinde Dağıtılan Giderleri						
Kaynaklar	Bütçe Ödeneği	2.378.491	1.615.857	1.320.570	1.952.519	2.391.423
	Döner Sermaye					
	Diğer Yurtiçi Kaynaklar					
	Yurtdışı Kaynaklar					
Genel Toplam		2.378.491	1.615.857	1.320.570	1.952.519	2.391.423

PERFORMANS HEDEFİ KAYNAK İHTİYACI TABLOLARI

İdare Adı	Süleyman Demirel Üniversitesi
------------------	-------------------------------

Amaç: STR A4	Öğretim elemanlarımızın ve öğrencilerimizin araştırma ve bilimsel aktivitelerini artırmak					
Hedef: STR A4-H4	Araştırma bütçelerini 2009 yılı sonuna kadar iki katına çıkartmak ve araştırmalarla ilgili gerekli alt yapı ve donanımı sağlamak..					
Performans Hedefi: STR A4 – H4– PH2	Sosyal Bilimler alanında öğretim üyesi başına 329,23 YTL araştırma fonu ödeneği ayrılması					
Birim Performans Hedefleri		Yıllar				
		2007	2008	2009	2010	2011
1	Bilimsel Araştırma Projeleri Yönetim Birimi	198.723	149.252	110.027	114.412	129.754
Toplam		198.723	149.252	110.027	114.412	129.754
İdare Düzeyinde Dağıtılan Giderler						
Danışma, Denetim ve Destek Birimlerinin İdare Düzeyinde Dağıtılan Giderleri		190.483	168.833	232.212	231.736	261.396
Merkez Dışı Birimlerinin İdare Düzeyinde Dağıtılan Giderleri						
Kaynaklar	Bütçe Ödeneği	389.206	318.085	342.239	346.148	391.150
	Döner Sermaye					
	Diğer Yurtiçi Kaynaklar					
	Yurtdışı Kaynaklar					
Genel Toplam		389.206	318.085	342.239	346.148	391.150

İdare Adı	Süleyman Demirel Üniversitesi
------------------	-------------------------------

Amaç: STR A4	Öğretim elemanlarımızın ve öğrencilerimizin araştırma ve bilimsel aktivitelerini artırmak					
Hedef: STR A4-H4	Araştırma bütçelerini 2009 yılı sonuna kadar iki katına çıkartmak ve araştırmalarla ilgili gerekli alt yapı ve donanımı sağlamak.					
Performans Hedefi: STR A4 – H4– PH3	Sağlık Bilimleri alanında öğretim üyesi başına 2.343,06 YTL araştırma fonu ödeneği ayrılması					
Birim Performans Hedefleri		Yıllar				
		2007	2008	2009	2010	2011
1	Bilimsel Araştırma Projeleri Yönetim Birimi	2.384.676	1.779.308	1.305.193	1.356.358	1.538.931
Toplam		2.384.676	1.779.308	1.305.193	1.356.358	1.538.931
İdare Düzeyinde Dağıtılan Giderler						
Danışma, Denetim ve Destek Birimlerinin İdare Düzeyinde Dağıtılan Giderleri		190.483	168.833	232.212	231.736	261.396
Merkez Dışı Birimlerinin İdare Düzeyinde Dağıtılan Giderleri						
Kaynaklar	Bütçe Ödeneği	2.575.159	1.948.141	1.537.405	1.588.094	1.800.327
	Döner Sermaye					
	Diğer Yurtiçi Kaynaklar					
	Yurtdışı Kaynaklar					
Genel Toplam		2.575.159	1.948.141	1.537.405	1.588.094	1.800.327

PERFORMANS HEDEFİ KAYNAK İHTİYACI TABLOLARI

İdare Adı	Süleyman Demirel Üniversitesi					
Amaç: STR A4	Öğretim elemanlarımızın ve öğrencilerimizin araştırma ve bilimsel aktivitelerini artırmak..					
Hedef: STR A4-H5	Bilimsel araştırma ve projelerle ilgili patenti teşvik eden bir komisyon oluşturmak ve 2010 yılı sonuna kadar üniversite olarak 5 patent sahibi olmak.					
Performans Hedefi: STR A4 – H5– PH1	Yurtiçinde patentlenmiş 8 buluş yapmak.					
Birim Performans Hedefleri		Yıllar				
		2007	2008	2009	2010	2011
1	Mühendislik Mimarlık Fakültesi: 1	57	11	14.188	30.995	50.772
2	Fen-Edebiyat Fakültesi: 1	4.184	31	11.278	12.334	13.477
3	Tıp Fakültesi: 2	4.111	4.384	20.010	21.905	23.941
4	Teknik Eğitim Fakültesi: 1	20	7	7.444	10.853	14.821
5	Ziraat Fakültesi: 3	31	3.517	25.424	18.553	10.148
6	Orman Fakültesi	21	3.484	4.161	4.549	4.972
7	Rektörlük	0	0	711	1.455	2.328
Toplam		8.424	11.434	83.217	100.645	120.459
İdare Düzeyinde Dağıtılan Giderler						
Danışma, Denetim ve Destek Birimlerinin İdare Düzeyinde Dağıtılan Giderleri		136.027	141.465	188.035	190.644	215.718
Merkez Dışı Birimlerinin İdare Düzeyinde Dağıtılan Giderleri						
Kaynaklar	Bütçe Ödeneği	144.451	152.899	271.252	291.289	336.177
	Döner Sermaye					
	Diğer Yurtiçi Kaynaklar					
	Yurtdışı Kaynaklar					
Genel Toplam		144.451	152.899	271.252	291.289	336.177

İdare Adı	Süleyman Demirel Üniversitesi
------------------	-------------------------------

Amaç: STR A5	Eğitim-öğretim ve araştırma faaliyetleri için fiziki ve teknik altyapıyı tamamlamak					
Hedef: STR A5-H2	2010 yılı sonunda tüm Fakülte ve Yüksekokulları yerleşke içinde kendi fiziki mekanına yerleştirmek..					
Performans Hedefi: STR A5 – H2– PH1	Orman ve Diş Hekimliği Fakültesi'nde toplam 12.500 m ² kapalı alana ulaşmak					
Birim Performans Hedefleri		Yıllar				
		2007	2008	2009	2010	2011
1	Yapı İşleri ve Teknik Daire Başkanlığı	79.360	4.511.598	8.021.260	8.081.640	8.493.780
2	Fen Edebiyat Fakültesi	750.000	2.500.000	2.000	2.000	2.000
Toplam		829.360	7.011.598	8.023.260	8.083.640	8.495.780
İdare Düzeyinde Dağıtılan Giderler						
Danışma, Denetim ve Destek Birimlerinin İdare Düzeyinde Dağıtılan Giderleri		136.027	141.465	188.035	190.644	215.718
Merkez Dışı Birimlerinin İdare Düzeyinde Dağıtılan Giderleri						
Kaynaklar	Bütçe Ödeneği	965.387	7.153.063	8.211.295	8.274.284	8.711.498
	Döner Sermaye					
	Diğer Yurtiçi Kaynaklar					
	Yurtdışı Kaynaklar					
Genel Toplam		965.387	7.153.063	8.211.295	8.274.284	8.711.498

PERFORMANS HEDEFİ KAYNAK İHTİYACI TABLOLARI

İdare Adı	Süleyman Demirel Üniversitesi
------------------	-------------------------------

Amaç: STR A5	Eğitim-öğretim ve araştırma faaliyetleri için fiziki ve teknik altyapıyı tamamlamak					
Hedef: STR A5-H2	2010 yılı sonunda tüm Fakülte ve Yüksekokulları yerleşke içinde kendi fiziki mekanına yerleştirmek.					
Performans Hedefi: STR A5 – H2– PH2	Mevcut binaların kullanılabilirliğini sağlamak.					
Birim Performans Hedefleri		Yıllar				
		2007	2008	2009	2010	2011
1	Yapı İşleri ve Teknik Daire Başkanlığı	2.281.824	688.927	1.840.870	1.911.225	1.952.830
2	İdari ve Mali İşler Daire Başkanlığı	524.057	720.026	488.000	536.300	587.900
Toplam		2.805.881	1.408.953	2.328.870	2.447.525	2.540.730
İdare Düzeyinde Dağıtılan Giderler						
Danışma, Denetim ve Destek Birimlerinin İdare Düzeyinde Dağıtılan Giderleri		136.027	141.465	188.035	190.644	215.718
Merkez Dışı Birimlerinin İdare Düzeyinde Dağıtılan Giderleri						
Kaynaklar	Bütçe Ödeneği	2.941.908	1.550.418	2.516.905	2.638.169	2.756.448
	Döner Sermaye					
	Diğer Yurtiçi Kaynaklar					
	Yurtdışı Kaynaklar					
Genel Toplam		2.941.908	1.550.418	2.516.905	2.638.169	2.756.448

İdare Adı	Süleyman Demirel Üniversitesi
------------------	-------------------------------

Amaç: STR A6	Sosyal- kültürel olanakları iyileştirmek ve verilen hizmetlerin daha etkin ve kaliteli olarak verilmesini sağlamak .					
Hedef: STR A6-H1	Kültür Merkezini tamamlamak, verilen hizmetlerin çeşitliliğini artırmak..					
Performans Hedefi: STR A6 – H1– PH1	2009 yılında Kültür Merkezi'nde 320 adet etkinlik yapmak.					
Birim Performans Hedefleri		Yıllar				
		2007	2008	2009	2010	2011
1	Sağlık Kültür ve Spor Daire Başkanlığı	466.774	659.777	719.630	648.948	739.451
2	Rektörlük	0	17.583	22.707	24.875	27.183
Toplam		466.774	677.360	742.337	673.823	766.634
İdare Düzeyinde Dağıtılan Giderler						
Danışma, Denetim ve Destek Birimlerinin İdare Düzeyinde Dağıtılan Giderleri		186.308	215.053	281.705	287.179	328.092
Merkez Dışı Birimlerinin İdare Düzeyinde Dağıtılan Giderleri						
Kaynaklar	Bütçe Ödeneği	653.082	892.413	1.024.042	961.002	1.094.726
	Döner Sermaye					
	Diğer Yurtiçi Kaynaklar					
	Yurtdışı Kaynaklar					
Genel Toplam		653.082	892.413	1.024.042	961.002	1.094.726

PERFORMANS HEDEFİ KAYNAK İHTİYACI TABLOLARI

İdare Adı	Süleyman Demirel Üniversitesi
------------------	-------------------------------

Amaç: STR A6	Sosyal- kültürel olanakları iyileştirmek ve verilen hizmetlerin daha etkin ve kaliteli olarak verilmesini sağlamak.					
Hedef: STR A6-H2	2009 yılı sonuna kadar spor komplekslerini tamamlamak ve bundan daha fazla öğrenci ve personelin yararlanmasını sağlamak..					
Performans Hedefi: STR A6 – H2– PH1	2009 yılı sonunda toplam 81233 metrekarelik spor kompleksine sahip olmak.					
Birim Performans Hedefleri		Yıllar				
		2007	2008	2009	2010	2011
1	Sağlık Kültür Spor Daire Başkanlığı	334.647	666.228	1.287.244	1.294.923	1.354.275
2	Yapı İşleri ve Teknik Daire Başkanlığı	2.399.343	2.360.235	2.820.260	3.131.640	3.143.780
3	Rektörlük	0	11.722	15.138	16.584	18.122
Toplam		2.733.990	3.038.184	4.122.642	4.443.146	4.516.177
İdare Düzeyinde Dağıtılan Giderler						
Danışma, Denetim ve Destek Birimlerinin İdare Düzeyinde Dağıtılan Giderleri		240.764	242.421	325.882	328.272	373.770
Merkez Dışı Birimlerinin İdare Düzeyinde Dağıtılan Giderleri						
Kaynaklar	Bütçe Ödeneği	2.974.754	3.280.605	4.448.524	4.771.418	4.889.947
	Döner Sermaye					
	Diğer Yurtiçi Kaynaklar					
	Yurtdışı Kaynaklar					
Genel Toplam		2.974.754	3.280.605	4.448.524	4.771.418	4.889.947

İdare Adı	Süleyman Demirel Üniversitesi
------------------	-------------------------------

Amaç: STR A6	Sosyal- kültürel olanakları iyileştirmek ve verilen hizmetlerin daha etkin ve kaliteli olarak verilmesini sağlamak					
Hedef: STR A6-H3	2010 yılı sonuna kadar yerleşke alanının çevre düzenlemesi ve peyzajını tamamlamak.					
Performans Hedefi: STR A6 – H3– PH1	2009 yılı sonunda 250.000 m ² yeşil alana sahip olmak.					
Birim Performans Hedefleri		Yıllar				
		2007	2008	2009	2010	2011
1	Yapı İşleri ve Teknik Daire Başkanlığı	929.042	3.498.496	1.936.560	1.956.545	2.015.080
Toplam		929.042	3.498.496	1.936.560	1.956.545	2.015.080
İdare Düzeyinde Dağıtılan Giderler						
Danışma, Denetim ve Destek Birimlerinin İdare Düzeyinde Dağıtılan Giderleri		188.185	167.534	230.389	229.921	259.276
Merkez Dışı Birimlerinin İdare Düzeyinde Dağıtılan Giderleri						
Kaynaklar	Bütçe Ödeneği	1.117.227	3.666.030	2.166.949	2.186.466	2.274.356
	Döner Sermaye					
	Diğer Yurtiçi Kaynaklar					
	Yurtdışı Kaynaklar					
Genel Toplam		1.117.227	3.666.030	2.166.949	2.186.466	2.274.356

PERFORMANS HEDEFİ KAYNAK İHTİYACI TABLOLARI

İdare Adı	Süleyman Demirel Üniversitesi					
Amaç: STR A6	Sosyal-Kültürel olanakları iyileştirmek ve verilen hizmetlerin daha etkin ve kaliteli olarak verilmesini sağlamak					
Hedef: STR A6-H4	Yap-İşlet-Devret modelini hayata geçirmek, öğrenci ve personelin faydalanabileceği, 24 saat faaliyet gösteren yaşayan yerleşke ortamı oluşturmak					
Performans Hedefi: STR A6 – H4– PH3	Merkez Yerleşkede toplam satış alanını 5021 metrekareye çıkarmak					
Birim Performans Hedefleri		Yıllar				
		2007	2008	2009	2010	2011
1	İdari ve Mali İşler Daire Başkanlığı	21.814	8.451	8.867	9.609	10.518
Toplam		21.814	8.451	8.867	9.609	10.518
İdare Düzeyinde Dağıtılan Giderler						
Danışma, Denetim ve Destek Birimlerinin İdare Düzeyinde Dağıtılan Giderleri		182.154	152.136	227.802	229.286	256.869
Merkez Dışı Birimlerinin İdare Düzeyinde Dağıtılan Giderleri						
Kaynaklar	Bütçe Ödeneği	203.968	160.587	236.669	238.895	267.387
	Döner Sermaye					
	Diğer Yurtiçi Kaynaklar					
	Yurtdışı Kaynaklar					
Genel Toplam		203.968	160.587	236.669	238.895	267.387

İdare Adı	Süleyman Demirel Üniversitesi				
------------------	-------------------------------	--	--	--	--

Amaç: STR A6	Sosyal-Kültürel olanakları iyileştirmek ve verilen hizmetlerin daha etkin ve kaliteli olarak verilmesini sağlamak					
Hedef: STR A6-H4	Yap-İşlet-Devret modelini hayata geçirmek, öğrenci ve personelin faydalanabileceği, 24 saat faaliyet gösteren yaşayan yerleşke ortamı oluşturmak					
Performans Hedefi: STR A6-H4-PH4	Merkez Yerleşke dışında bulunan birimlerde toplam satış alanını 3479 metrekareye çıkarmak					
Birim Performans Hedefleri		Yıllar				
		2007	2008	2009	2010	2011
1	İdari ve Mali İşler Daire Başkanlığı	21.814	8.422	8.807	9.550	10.448
Toplam		21.814	8.422	8.807	9.550	10.448
İdare Düzeyinde Dağıtılan Giderler						
Danışma, Denetim ve Destek Birimlerinin İdare Düzeyinde Dağıtılan Giderleri		182.154	152.136	227.802	229.286	256.869
Merkez Dışı Birimlerinin İdare Düzeyinde Dağıtılan Giderleri						
Kaynaklar	Bütçe Ödeneği	203.968	160.558	236.609	238.836	267.317
	Döner Sermaye					
	Diğer Yurtiçi Kaynaklar					
	Yurtdışı Kaynaklar					
Genel Toplam		203.968	160.558	236.609	238.836	267.317

PERFORMANS HEDEFİ KAYNAK İHTİYACI TABLOLARI

İdare Adı	Süleyman Demirel Üniversitesi
------------------	-------------------------------

Amaç: STR A6		Sosyal-Kültürel olanakları iyileştirmek ve verilen hizmetlerin daha etkin ve kaliteli olarak verilmesini sağlamak				
Hedef: STR A6-H4		Yap-İşlet-Devret modelini hayata geçirmek, öğrenci ve personelin faydalanabileceği, 24 saat faaliyet gösteren yaşayan yerleşke ortamı oluşturmak				
Performans Hedefi: STR A6 – H4– PH5		2009 yılında merkez mutfaklarında toplam 313000 öğün yemek hizmeti vermek				
Birim Performans Hedefleri		Yıllar				
		2007	2008	2009	2010	2011
1	Sağlık Kültür Spor Daire Başkanlığı	1.640.710	2.705.213	1.786.810	2.678.994	3.129.685
2	Rektörlük	0	17.583	22.707	24.875	27.183
Toplam		1.640.710	2.722.796	1.809.517	2.703.869	3.156.868
İdare Düzeyinde Dağıtılan Giderler						
Danışma, Denetim ve Destek Birimlerinin İdare Düzeyinde Dağıtılan Giderleri		186.308	215.053	281.705	287.179	328.092
Merkez Dışı Birimlerinin İdare Düzeyinde Dağıtılan Giderleri						
Kaynaklar	Bütçe Ödeneği	1.827.018	2.937.849	2.091.222	2.991.048	3.484.960
	Döner Sermaye					
	Diğer Yurtiçi Kaynaklar					
	Yurtdışı Kaynaklar					
Genel Toplam		1.827.018	2.937.849	2.091.222	2.991.048	3.484.960

İdare Adı	Süleyman Demirel Üniversitesi
------------------	-------------------------------

Amaç: STR A6		Sosyal-Kültürel olanakları iyileştirmek ve verilen hizmetlerin daha etkin ve kaliteli olarak verilmesini sağlamak				
Hedef: STR A6-H4		Yap-İşlet-Devret modelini hayata geçirmek, öğrenci ve personelin faydalanabileceği, 24 saat faaliyet gösteren yaşayan yerleşke ortamı oluşturmak.				
Performans Hedefi: STR A6 – H4– PH6		2009 yılında medikososyal merkezinde toplam 18.400 adet sağlık hizmeti vermek				
Birim Performans Hedefleri		Yıllar				
		2007	2008	2009	2010	2011
1	Sağlık Kültür Spor Daire Başkanlığı	386.158	465.664	291.840	323.704	361.248
2	Rektörlük	0	11.722	15.138	16.584	18.122
Toplam		386.158	477.386	306.978	340.287	379.370
İdare Düzeyinde Dağıtılan Giderler						
Danışma, Denetim ve Destek Birimlerinin İdare Düzeyinde Dağıtılan Giderleri		136.510	163.103	238.302	240.211	274.058
Merkez Dışı Birimlerinin İdare Düzeyinde Dağıtılan Giderleri						
Kaynaklar	Bütçe Ödeneği	522.668	640.489	545.280	580.498	653.428
	Döner Sermaye					
	Diğer Yurtiçi Kaynaklar					
	Yurtdışı Kaynaklar					
Genel Toplam		522.668	640.489	545.280	580.498	653.428

PERFORMANS HEDEFİ KAYNAK İHTİYACI TABLOLARI

İdare Adı	Süleyman Demirel Üniversitesi
------------------	-------------------------------

Amaç: STR A6	Sosyal-Kültürel olanakları iyileştirmek ve verilen hizmetlerin daha etkin ve kaliteli olarak verilmesini sağlamak					
Hedef: STR A6-H4	Yap-İşlet-Devret modelini hayata geçirmek, öğrenci ve personelin faydalanabileceği, 24 saat faaliyet gösteren yaşayan yerleşke ortamı oluşturmak.					
Performans Hedefi: STR A6 – H4– PH7	2009 yılında Merkez Yerleşkede bulunan spor komplekslerinden mesai saatleri dışında haftalık 1250 öğrencinin yararlanmasını sağlamak					
Birim Performans Hedefleri						
Yıllar						
		2007	2008	2009	2010	2011
1	Sağlık Kültür Spor Daire Başkanlığı	395.268	545.502	425.520	456.800	512.204
2	Rektörlük	0	17.583	22.707	24.875	27.183
Toplam		395.268	563.085	448.227	481.675	539.387
İdare Düzeyinde Dağıtılan Giderler						
Danışma, Denetim ve Destek Birimlerinin İdare Düzeyinde Dağıtılan Giderleri		186.308	215.053	281.705	287.179	328.092
Merkez Dışı Birimlerinin İdare Düzeyinde Dağıtılan Giderleri						
Kaynaklar	Bütçe Ödeneği	581.576	778.138	729.932	768.854	867.479
	Döner Sermaye					
	Diğer Yurtiçi Kaynaklar					
	Yurtdışı Kaynaklar					
Genel Toplam		581.576	778.138	729.932	768.854	867.479

İdare Adı	Süleyman Demirel Üniversitesi
------------------	-------------------------------

Amaç: STR A8	Üniversitenin paydaşlarıyla ilişkisini kuvvetlendirmek, üniversitenin bulunduğu çevre ve ülke sorunlarına çözüm üreten bir kurum olmasını sağlamak..					
Hedef: STR A8-H1	2006 yılı başından itibaren paydaşlarla ve belirlenmiş olan temsilcilerle sürekli ilişkide olmak ve 6 ayda bir toplantı yapmak.					
Performans Hedefi: STR A8 – H1– PH1	Sağlık Araştırma ve Uygulama Hastanesi'nde 234830 poliklinik hasta tedavi işlemi yapılması					
Birim Performans Hedefleri						
Yıllar						
		2007	2008	2009	2010	2011
1	Sağlık Araştırma ve Uygulama Hastanesi	34.955.290	36.937.092	46.105.800	46.250.280	48.233.170
2	İdari ve Mali İşler Daire Başkanlığı	236.454	106.660	150.000	1.500.000	2.700.000
3	Tıp Fakültesi	4.724.718	5.054.917	5.784.040	6.333.400	6.921.360
Toplam		39.916.462	42.098.669	52.039.840	54.083.680	57.854.530
İdare Düzeyinde Dağıtılan Giderler						
Danışma, Denetim ve Destek Birimlerinin İdare Düzeyinde Dağıtılan Giderleri		392.423	380.330	403.313	418.924	467.766
Merkez Dışı Birimlerinin İdare Düzeyinde Dağıtılan Giderleri						
Kaynaklar	Bütçe Ödeneği	10.546.637	11.150.317	19.465.593	19.869.164	21.967.326
	Döner Sermaye	29.762.248	31.328.682	32.977.560	34.633.440	36.354.970
	Diğer Yurtiçi Kaynaklar					
	Yurtdışı Kaynaklar					
Genel Toplam		40.308.885	42.478.999	52.443.153	54.502.604	58.322.296

PERFORMANS HEDEFİ KAYNAK İHTİYACI TABLOLARI

İdare Adı	Süleyman Demirel Üniversitesi
------------------	-------------------------------

Amaç: STR A8	Üniversitenin paydaşlarıyla ilişkisini kuvvetlendirmek, üniversitenin bulunduğu çevre ve ülke sorunlarına çözüm üreten bir kurum olmasını sağlamak .					
Hedef: STR A8-H1	2006 yılı başından itibaren paydaşlarla ve belirlenmiş olan temsilcilerle sürekli ilişkide olmak ve 6 ayda bir toplantı yapmak.					
Performans Hedefi: STR A8 – H1– PH2	Sağlık Araştırma ve Uygulama Hastanesi'nde 2.710.723 laboratuvar işlemi yapılması					
Birim Performans Hedefleri		Yıllar				
		2007	2008	2009	2010	2011
1	Sağlık Araştırma ve Uygulama Hastanesi	23.303.526	24.624.728	30.737.200	30.833.520	32.155.446
2	İdari ve Mali İşler Daire Başkanlığı	157.636	71.107	100.000	1.000.000	1.800.000
3	Tıp Fakültesi	2.952.949	3.159.323	3.615.025	3.958.375	4.325.850
Toplam		26.414.111	27.855.158	34.452.225	35.791.895	38.281.296
İdare Düzeyinde Dağıtılan Giderler						
Danışma, Denetim ve Destek Birimlerinin İdare Düzeyinde Dağıtılan Giderleri		239.797	199.145	225.348	229.137	257.090
Merkez Dışı Birimlerinin İdare Düzeyinde Dağıtılan Giderleri						
Kaynaklar	Bütçe Ödeneği	6.812.410	7.168.515	12.692.533	12.932.072	14.301.740
	Döner Sermaye	19.841.498	20.885.788	21.985.040	23.088.960	24.236.646
	Diğer Yurtiçi Kaynaklar					
	Yurtdışı Kaynaklar					
Genel Toplam		26.653.908	28.054.303	34.677.573	36.021.032	38.538.386

İdare Adı	Süleyman Demirel Üniversitesi
------------------	-------------------------------

Amaç: STR A8	Üniversitenin paydaşlarıyla ilişkisini kuvvetlendirmek, üniversitenin bulunduğu çevre ve ülke sorunlarına çözüm üreten bir kurum olmasını sağlamak..					
Hedef: STR A8-H1	2006 yılı başından itibaren paydaşlarla ve belirlenmiş olan temsilcilerle sürekli ilişkide olmak ve 6 ayda bir toplantı yapmak.					
Performans Hedefi: STR A8 – H1– PH3	Dış Hekimliği Fakültesi'nde 15600 hasta tedavi işlemi yapılması					
Birim Performans Hedefleri		Yıllar				
		2007	2008	2009	2010	2011
1	Dış Hekimliği Fakültesi	3.611.848	3.985.044	6.138.520	6.495.520	6.715.345
Toplam		3.611.848	3.985.044	6.138.520	6.495.520	6.715.345
İdare Düzeyinde Dağıtılan Giderler						
Danışma, Denetim ve Destek Birimlerinin İdare Düzeyinde Dağıtılan Giderleri		291.046	316.009	419.552	424.807	486.144
Merkez Dışı Birimlerinin İdare Düzeyinde Dağıtılan Giderleri						
Kaynaklar	Bütçe Ödeneği	1.142.591	1.291.088	1.577.072	1.690.627	1.867.584
	Döner Sermaye	2.760.303	3.009.965	4.981.000	5.229.700	5.333.905
	Diğer Yurtiçi Kaynaklar					
	Yurtdışı Kaynaklar					
Genel Toplam		3.902.894	4.301.053	6.558.072	6.920.327	7.201.489

PERFORMANS HEDEFİ KAYNAK İHTİYACI TABLOLARI

İdare Adı		Süleyman Demirel Üniversitesi				
Amaç: STR A8		Üniversitenin paydaşlarıyla ilişkisini kuvvetlendirmek, üniversitemizin bulunduğu çevre ve ülke sorunlarına çözüm üreten bir üniversite olmasını sağlamak				
Hedef: STR A8-H5		2006 yılı ikinci döneminden itibaren farklı meslek disiplinlerini bir araya getirecek, sanayici-akademisyen-öğrenci işbirliğini sağlayacak projeler (DPT, TÜBİTAK, AB Dünya Bankası) üretmek, 2006-2010 yılları arasında oluşturulan proje sayısını 20'ye çıkartmak				
Performans Hedefi: STR A8 – H5– PH1		63 adet yeni projeye (TÜBİTAK+DPT+ SANTEZ+TEKNOKENT+AB) başlanması				
Birim Performans Hedefleri		Yıllar				
		2007	2008	2009	2010	2011
1	Diş Hekimliği Fakültesi:2	70.577	71.335	71.557	73.033	100.932
2	Ziraat Fakültesi:8	695.611	705.612	693.896	695.026	740.556
3	Eğirdir Su Ürünleri Fakültesi:2	120.051	126.154	204.039	121.543	127.182
4	Fen Edebiyat Fakültesi:6	350.859	377.547	363.790	376.959	440.376
5	İlahiyat Fakültesi:1	36	50	2379	69	81
6	Mühendislik Mimarlık Fakültesi:26	1.081.662	1.336.435	1.416.618	1.614.038	1.770.459
7	Orman Fakültesi:4	183.080	193.868	188.308	189.083	209.926
8	Teknik Eğ. Fakültesi:12	115.804	121.635	129.761	140.685	173.340
9	Tıp Fakültesi:1	144.301	15	5.010	10.957	11.976
10	İktisadi ve İdari Bilimler Fakültesi:1	170.624	170.626	106.882	0	100.000
11	Güzel Sanatlar Fakültesi		5.000	15.000	0	0
12	Fen Bilimleri Diğer Merkezler	1.901	23.015	32.750	32.300	38.000
13	Sosyal Bilimleri Diğer Merkezler	0	2.281	7.250	7.200	8.450
14	Rektörlük	0	10.034	8.458	13.408	14.405
Toplam		2.934.506	3.143.607	3.245.698	3.274.301	3.735.683
İdare Düzeyinde Dağıtılan Giderler						
Danışma, Denetim ve Destek Birimlerinin İdare Düzeyinde Dağıtılan Giderleri		136.027	141.465	188.035	190.644	215.718
Merkez Dışı Birimlerinin İdare Düzeyinde Dağıtılan Giderleri						
Kaynaklar	Bütçe Ödeneği	299.717	496.755	538.893	617.845	711.401
	Döner Sermaye					
	Diğer Yurtiçi Kaynaklar	2.700.190	2.708.614	2.861.882	2.847.100	3.240.000
	Yurtdışı Kaynaklar	70.626	79.703	32.958		
Genel Toplam		3.070.533	3.285.072	3.433.733	3.464.945	3.951.401

PERFORMANS HEDEFİ KAYNAK İHTİYACI TABLOLARI

İdare Adı		Süleyman Demirel Üniversitesi				
Amaç: STR A8		Üniversitenin paydaşlarıyla ilişkisini kuvvetlendirmek, üniversitemizin bulunduğu çevre ve ülke sorunlarına çözüm üreten bir üniversite olmasını sağlamak..				
Hedef: STR A8-H6		Paydaşlarla birlikte bilimsel, kültürel, sosyal, sportif, sağlık vb. amaçlı 15 adet çalıştay, seminer, sempozyum, kurs ve eğitim faaliyeti düzenlemek				
Performans Hedefi: STR A8 – H6– PH1		594 adet bilimsel faaliyet (çalıştay, sempozyum, seminer, konferans, kongre vb.) düzenlemek.				
Birim Performans Hedefleri		Yıllar				
		2007	2008	2009	2010	2011
1	Eğirdir Su Ürünleri Fakültesi:2	1.756	2.307	4.039	5.138	6.164
2	Fen Edebiyat Fakültesi:54	121.437	165.013	263.631	338.354	404.641
3	Isparta Sağlık Yüksekokulu:10	5.414	6.029	8.966	11.482	13.734
4	Mühendislik Mimarlık Fakültesi:78	247.192	342.453	550.846	707.810	846.647
5	Orman Fakültesi:25	23.771	32.070	51.845	66.520	79.565
6	Teknik Eğitim Fakültesi:8	8.735	12.824	19.843	25.463	30.454
7	Tıp Fakültesi:112	285.329	362.502	560.014	719.368	860.649
8	Ziraat Fakültesi:58	116.573	150.722	245.681	315.510	377.587
9	Aksu Mehmet Süreyya MYO:5	0	174	122	136	160
10	Atabey MYO:3	175	295	426	518	622
11	Eğirdir MYO:17	1.144	1.851	2.944	3.714	4.450
12	Gelendost MYO:7	334	442	692	852	1.019
13	Gönen MYO:4	247	344	484	590	709
14	Keçiborlu MYO:10	806	1.170	1.779	2.249	2.695
15	Senirkent MYO:5	543	631	914	1.118	1.340
16	Sütçüler Prof. Dr. Hasan Gürbüz MYO:5	376	580	892	1.117	1.338
17	Şarkikaraağaç MYO:17	1.019	1.570	2.385	3.016	3.619
18	Teknik Bilimler MYO:5	0	216	1.059	1.340	1.603
19	Uluborlu Selahattin Karasoy MYO:1	157	222	276	316	376
20	Yalvaç MYO:28	3.354	4.395	6.935	8.765	10.545
21	Güzel Sanatlar Fakültesi:28	100	228	224	260	334
22	İlahiyat Fakültesi:63	70.350	91.376	145.518	186.676	223.181
23	Diş Hekimliği Fakültesi:9	3.206	4.384	6.991	8.964	10.713
24	İktisadi İdari Bilimler Fakültesi:1	1.916	2.278	3.564	4.569	5.462
25	Yenişarbademli MYO:2	0	120	126	140	167
26	Isparta Sağlık Hizmetleri MYO:3	0	108	158	182	219
27	Isparta MYO:30	5.240	6.345	6.421	8.225	9.836
28	Sosyal Bilimler Enstitüsü:3	345	453	667	821	978
29	Sağlık Bilimleri Enstitüsü:1	94	112	161	192	225
30	Rektörlük	0	131.382	189.965	215.949	242.733
Toplam		899.614	1.322.598	2.077.568	2.639.355	3.141.766
İdare Düzeyinde Dağıtılan Giderler						
Danışma, Denetim ve Destek Birimlerinin İdare Düzeyinde Dağıtılan Giderleri		185.825	193.415	231.438	237.612	269.752
Merkez Dışı Birimlerinin İdare Düzeyinde Dağıtılan Giderleri						
Kaynaklar	Bütçe Ödeneği	1.085.439	1.516.013	2.309.006	2.876.967	3.411.518
	Döner Sermaye					
	Diğer Yurtiçi Kaynaklar					
	Yurtdışı Kaynaklar					
Genel Toplam		1.085.439	1.516.013	2.309.006	2.876.967	3.411.518

PERFORMANS HEDEFİ KAYNAK İHTİYACI TABLOLARI

İdare Adı	Süleyman Demirel Üniversitesi					
Amaç: STR A8	Üniversitenin paydaşlarıyla ilişkisini kuvvetlendirmek, üniversitemizin bulunduğu çevre ve ülke sorunlarına çözüm üreten bir üniversite olmasını sağlamak.					
Hedef: STR A8-H6	Paydaşlarla birlikte bilimsel, kültürel, sosyal, sportif, sağlık vb. amaçlı 15 adet çalıştay, seminer, sempozyum, kurs ve eğitim faaliyeti düzenlemek.					
Performans Hedefi: STR A8 – H6– PH2	Taşra birimlerinde 55 adet sosyal faaliyet (tiyatro, konser, sinema gösterimi, turnuva vb.) düzenlemek.					
Birim Performans Hedefleri		Yıllar				
		2007	2008	2009	2010	2011
1	Aksu Mehmet Süreyya MYO:7	0	191	144	186	260
2	Atabey MYO:3	173	322	426	616	914
3	Eğirdir MYO:1	104	272	319	410	571
4	Gelendost MYO:5	253	347	526	758	1.119
5	Gönen MYO:2	186	234	287	396	576
6	Keçiborlu MYO:2	200	311	420	610	903
7	Senirkent MYO:6	595	730	1.064	1.566	2.337
8	Sütçüler Prof. Dr. Hasan Gürbüz MYO:10	676	1.106	1.703	2.620	3.971
9	Uluborlu Selahattin Karasoy MYO:1	153	222	276	358	501
10	Yalvaç MYO:4	577	859	1.136	1.671	2.499
11	Yenişarbademli MYO:6	0	127	237	329	478
12	Isparta MYO:1	240	373	253	374	554
13	Isparta Sağlık Hizmetleri MYO:7	0	165	290	411	613
Toplam		3.156	5.270	7.083	10.304	15.294
İdare Düzeyinde Dağıtılan Giderler						
Danışma, Denetim ve Destek Birimlerinin İdare Düzeyinde Dağıtılan Giderleri		115.871	110.073	164.048	166.986	187.878
Merkez Dışı Birimlerinin İdare Düzeyinde Dağıtılan Giderleri						
Kaynaklar	Bütçe Ödeneği	119.027	115.343	171.131	177.290	203.172
	Döner Sermaye					
	Diğer Yurtiçi Kaynaklar					
	Yurtdışı Kaynaklar					
Genel Toplam		119.027	115.343	171.131	177.290	203.172

II.C.2.İdare Performans Tablosu

İdare Adı	Süleyman Demirel Üniversitesi
-----------	-------------------------------

1.000 TL

Amaç	Hedef	PH	Yıllar														
			2007			2008			2009			2010			2011		
			Bütçe İçi	Bütçe Dışı	Toplam	Bütçe İçi	Bütçe Dışı	Toplam	Bütçe İçi	Bütçe Dışı	Toplam	Bütçe İçi	Bütçe Dışı	Toplam	Bütçe İçi	Bütçe Dışı	Toplam
A1	H2	Uluslararası literatürde 989 adet makale yayımlamak	933	0	933	1.189	0	1.189	1.765	0	1.765	1.954	0	1.954	2.336	0	2.336
A1	H2	Yurtdışı bilimsel etkinliklere 401 akademik personelin katılımı	237	50	287	676	192	868	1.029	231	1.260	1.096	278	1.374	1.289	325	1.614
A1	H3	Fakülte ve meslek yüksekokulları tarafından 204 adet BAP destekli proje yürütmek.	167	0	167	208	0	208	454	0	454	450	0	450	490	0	490
A2	H1	2009 yılı sonunda kadrolu 966 öğretim üyesine sahip olmak.	8.609	0	8.609	9.490	0	9.490	10.957	0	10.957	11.868	0	11.868	12.976	0	12.976
A2	H1	2009 yılı sonunda kadrolu 413 öğretim görevlisi ve okutmana sahip olmak	3.082	0	3.082	3.939	0	3.939	4.885	0	4.885	5.304	0	5.304	5.830	0	5.830
A2	H1	2009 yılı sonunda kadrolu 714 araştırma görevlisine sahip olmak.	2.861	0	2.861	3.127	0	3.127	3.626	0	3.626	3.897	0	3.897	4.252	0	4.252
A2	H1	Lisans programlarında doluluk oranını %99,35'e çıkarmak	10.880	0	10.880	12.219	0	12.219	14.238	0	14.238	15.271	0	15.271	16.558	0	16.558
A2	H1	Önlisans programlarında doluluk oranını %95,06'ya çıkarmak	3.431	0	3.431	4.131	0	4.131	5.304	0	5.304	5.680	0	5.680	6.251	0	6.251
A2	H1	Lisansüstü programlarda doluluk oranını %60,8 çıkarmak	3.546	0	3.546	4.238	0	4.238	4.647	0	4.647	5.030	0	5.030	5.516	0	5.516
A2	H2	Lisans programlarında öğretim elemanı (ders veren) başına 17,91 öğrenci düşmesi	10.929	0	10.929	12.305	0	12.305	14.464	0	14.464	15.488	0	15.488	16.808	0	16.808
A2	H2	Teknik Programlarda öğretim elemanı (ders veren) başına 55,50 öğrenci düşmesi	2.351	0	2.351	3.213	0	3.213	4.539	0	4.539	4.876	0	4.876	5.371	0	5.371
A2	H2	İktisadi ve İdari Programlarda öğretim elemanı (ders veren) başına 73,56 öğrenci düşmesi	2.952	0	2.952	3.538	0	3.538	4.261	0	4.261	4.576	0	4.576	5.040	0	5.040
A2	H4	1287 öğrenciye yabancı dil eğitimi vermek.	1.426	0	1.426	1.675	0	1.675	1.970	0	1.970	2.141	0	2.141	2.351	0	2.351
A2	H8	Öğrenci başına 0,128. bilgisayar düşmesi	1.059	0	1.059	1.226	0	1.226	1.538	0	1.538	1.636	0	1.636	1.713	0	1.713

Amaç	Hedef	PH	Yıllar														
			2007			2008			2009			2010			2011		
			Bütçe İçi	Bütçe Dışı	Toplam	Bütçe İçi	Bütçe Dışı	Toplam	Bütçe İçi	Bütçe Dışı	Toplam	Bütçe İçi	Bütçe Dışı	Toplam	Bütçe İçi	Bütçe Dışı	Toplam
A2	H8	Öğrenci başına 0,09 laboratuvar cihazı düşmesi.	611	0	611	1.166	0	1.166	1.254	0	1.254	3.901	0	3.901	5.873	0	5.873
A2	H8	Ders içeriklerinde uygulama derslerinde gösterilmiş olan laboratuvar malzemesi ve temrinlik malzeme ihtiyacının karşılanması.	518	0	518	630	0	630	761	0	761	805	0	805	897	0	897
A2	H8	Mevcut araç, gereç ve donanımın kullanılabilirliğini sağlamak.	632	0	632	697	0	697	756	0	756	802	0	802	891	0	891
A2	H8	Fen Bilimleri alanındaki basılı kitap sayısını 29.000'e çıkarmak.	241	0	241	308	0	308	420	0	420	430	0	430	491	0	491
A2	H8	Sosyal bilimler alanındaki basılı kitap sayısını 54.500'e çıkarmak.	307	0	307	439	0	439	599	0	599	618	0	618	712	0	712
A2	H8	Sağlık Bilimleri alanındaki basılı kitap sayısını 4.450'ye çıkarmak.	199	0	199	193	0	193	264	0	264	266	0	266	301	0	301
A3	H6	238 öğrencinin LLP/Erasmus programından faydalanması	464	983	1.446	519	1.162	1.680	639	1.163	1.802	683	1.271	1.954	754	1.389	2.143
A3	H6	Yemek yardımı yapılan öğrenci oranını %2,50 yapmak	548	0	548	808	0	808	671	0	671	872	0	872	1.009	0	1.009
A3	H6	Part-time çalışan öğrenci oranını 1,38 yapmak	376	0	376	471	0	471	1.688	0	1.688	1.827	0	1.827	2.009	0	2.009
A3	H7	Öğrenci kulüpleri tarafından toplam 450 etkinlik düzenlenmesi	492	0	492	578	0	578	610	0	610	650	0	650	732	0	732
A3	H8	Lisansüstü öğrenciler tarafından toplam 1089 yayın yapılması	2.442	0	2.442	2.614	0	2.614	3.207	0	3.207	3.473	0	3.473	3.808	0	3.808
A3	H8	Lisansüstü öğrenciler tarafından toplam 235 BAP destekli proje yapılması	288	0	288	344	0	344	397	0	397	415	0	415	465	0	465
A4	H4	Fen Bilimleri alanında öğretim üyesi başına 1.444,90 YTL araştırma fonu ödeneği ayrılması	2.378	0	2.378	1.616	0	1.616	1.321	0	1.321	1.953	0	1.953	2.391	0	2.391
A4	H4	Sosyal Bilimler alanında öğretim üyesi başına 329,23 YTL araştırma fonu ödeneği ayrılması	389	0	389	318	0	318	342	0	342	346	0	346	391	0	391

Amaç	Hedef	PH	Yıllar														
			2007			2008			2009			2010			2011		
			Bütçe İçi	Bütçe Dışı	Toplam	Bütçe İçi	Bütçe Dışı	Toplam	Bütçe İçi	Bütçe Dışı	Toplam	Bütçe İçi	Bütçe Dışı	Toplam	Bütçe İçi	Bütçe Dışı	Toplam
A4	H4	Sağlık Bilimleri alanında öğretim üyesi başına 2.343,06 YTL araştırma fonu ödeneği ayrılması	2.575	0	2.575	1.948	0	1.948	1.537	0	1.537	1.588	0	1.588	1.800	0	1.800
A4	H5	Yurtiçinde patentlenmiş 8 buluş yapmak.	144	0	144	153	0	153	271	0	271	291	0	291	336	0	336
A5	H2	Orman ve Diş Hekimliği Fakültesi'nde toplam 12.500 m² kapalı alana ulaşmak	965	0	965	7.153	0	7.153	8.211	0	8.211	8.274	0	8.274	8.711	0	8.711
A5	H2	Mevcut binaların kullanılabilirliğini sağlamak.	2.942	0	2.942	1.550	0	1.550	2.517	0	2.517	2.638	0	2.638	2.756	0	2.756
A6	H1	2009 yılında Kültür Merkezi'nde 320 adet etkinlik yapmak.	653	0	653	892	0	892	1.024	0	1.024	961	0	961	1.095	0	1.095
A6	H2	2009 yılı sonunda toplam 81233 metrekarelik spor kompleksine sahip olmak.	2.975	0	2.975	3.281	0	3.281	4.449	0	4.449	4.771	0	4.771	4.890	0	4.890
A6	H3	2009 yılı sonunda 250.000 m² yeşil alana sahip olmak	1.117	0	1.117	3.666	0	3.666	2.167	0	2.167	2.186	0	2.186	2.274	0	2.274
A6	H4	2009 yılı sonunda Bilgi Merkezinin haftada 87 saat açık olmasını sağlamak	287	0	287	405	0	405	554	0	554	569	0	569	658	0	658
A6	H4	2009 yılı sonunda Bilgi Merkezinin web sitesi ziyaretçi sayısını %7 oranında artırmak	578	0	578	565	0	565	834	0	834	847	0	847	992	0	992
A6	H4	Merkez Yerleşkede toplam satış alanını 5021 metrekareye çıkarmak	204	0	204	161	0	161	237	0	237	239	0	239	267	0	267
A6	H4	Merkez Yerleşke dışında bulunan birimlerde toplam satış alanını 3479 metrekareye çıkarmak	204	0	204	161	0	161	237	0	237	239	0	239	267	0	267
A6	H4	2009 yılında merkez mutfaklarında toplam 313.000 öğün yemek hizmeti vermek	1.827	0	1.827	2.938	0	2.938	2.091	0	2.091	2.991	0	2.991	3.485	0	3.485

Amaç	Hedef	PH	Yıllar														
			2007			2008			2009			2010			2011		
			Bütçe İçi	Bütçe Dışı	Toplam	Bütçe İçi	Bütçe Dışı	Toplam	Bütçe İçi	Bütçe Dışı	Toplam	Bütçe İçi	Bütçe Dışı	Toplam	Bütçe İçi	Bütçe Dışı	Toplam
A6	H4	2009 yılında medikososyal merkezinde toplam 18400 adet sağlık hizmeti vermek	523	0	523	640	0	640	545	0	545	580	0	580	653	0	653
A6	H4	2009 yılında Merkez Yerleşkede bulunan spor komplekslerinden mesai saatleri dışında haftalık 1250 öğrencinin yararlanmasını sağlamak	582	0	582	778	0	778	730	0	730	769	0	769	867	0	867
A8	H1	Sağlık Araştırma ve Uygulama Hastanesi'nde 234.830 poliklinik hasta tedavi işlemi yapılması.	10.547	29.762	40.309	11.150	31.329	42.479	19.466	32.978	52.443	19.869	34.633	54.503	21.967	36.355	58.322
A8	H1	Sağlık Araştırma ve Uygulama Hastanesi'nde 2.710.723 laboratuvar işlemi yapılması	6.812	19.841	26.654	7.169	20.886	28.054	12.693	21.985	34.678	12.932	23.089	36.021	14.302	24.237	38.538
A8	H1	Diş Hekimliği Fakültesi'nde 15.600 hasta tedavi işlemi yapılması.	1.143	2.760	3.903	1.291	3.010	4.301	1.577	4.981	6.558	1.691	5.229	6.920	1.868	5.334	7.201
A8	H5	62 adet yeni projeye (TÜBİTAK+DPT+ SANTEZ+TEKNOKENT+AB) başlanması	300	2.771	3.071	497	2.788	3.285	539	2.895	3.434	618	2.847	3.465	712	3.240	3.952
A8	H6	594 adet bilimsel faaliyet (çalıştay, sempozyum, seminer, konferans, kongre vb.) düzenlemek.	1.085	0	1.085	1.516	0	1.516	2.309	0	2.309	2.877	0	2.877	3.412	0	3.412
A8	H6	Taşra birimlerinde 55 adet sosyal faaliyet (tiyatro, konser, sinema gösterimi, turnuva vb.) düzenlemek..	119	0	119	115	0	115	171	0	171	177	0	177	203	0	203
Toplam			97.931	56.167	154.098	117.904	59.367	177.271	148.762	64.232	212.994	161.416	67.347	228.763	179.023	70.879	249.902

II.C.3.Stratejik Amaçlar Kaynak İhtiyacı Tablosu

İdare Adı	Süleyman Demirel Üniversitesi
-----------	-------------------------------

Amaçlar		Yıllar				
		2007	2008	2009	2010	2011
1	STR-A1: Öğretim üye ve elemanlarımızın nicelik ve niteliğini, uluslararası düzeyde kabul edilebilir seviyeye yükseltmek	1.387.263	2.264.211	3.480.021	3.779.408	4.441.213
2	STR-A2: Öğretim üyesi sayısı ile derslerin işleniş yöntemlerini, müfredatlarını ve yeni teknikler geliştirerek eğitim kalitesinin artmasını sağlamak	53.633.639	62.534.550	74.480.805	82.587.299	91.829.021
3	STR-A3: Eğitimde öğrenci merkezliliği egemen kılmak, öğrencilerimize düşünme ve düşündüğünü ifade etme alışkanlığı kazandırmak	5.591.911	6.495.967	8.373.557	9.191.213	10.166.758
4	STR-A4: Öğretim elemanlarımızın ve öğrencilerimizin araştırma ve bilimsel aktivitelerini artırmak	5.487.308	4.034.982	3.471.466	4.178.049	4.919.077
5	STR-A5: Eğitim-öğretim ve araştırma faaliyetleri için fiziki ve teknik altyapıyı tamamlamak	3.907.295	8.703.481	10.728.201	10.912.453	11.467.946
6	STR-A6: Sosyal - kültürel imkânları artırarak daha etkin ve kaliteli hizmetler sunulmasını sağlamak	8.949.733	13.486.637	12.867.260	14.152.527	15.449.926
7	STR-A8: Üniversitenin paydaşlarıyla ilişkisini kuvvetlendirmek, üniversitemizin bulunduğu çevre ve ülke sorunlarına çözüm üreten bir kurum olmasını sağlamak	75.141.053	79.750.984	99.592.818	103.963.015	111.628.438
Toplam		154.098.202	177.270.812	212.994.128	228.763.964	249.902.379

Kaynaklar	Bütçe Ödeneği	97.930.813	117.904.967	148.762.000	161.416.000	179.023.000
	Döner Sermaye	52.364.049	55.224.435	59.943.600	62.951.900	65.925.521
	Diğer Yurt İçi Kaynaklar	2.700.190	2.708.614	2.861.882	2.732.100	3.240.000
	Yurtdışı Kaynaklar	1.103.150	1.432.796	1.426.646	1.549.064	1.713.858
Toplam		154.098.202	177.270.812	212.994.128	228.763.964	249.902.379

II.D.FAALİYET-PROJE ve HİZMETLERE İLİŞKİN BİLGİ ve DEĞERLENDİRMELER



2009 yılı performans programında faaliyetler; eğitim-öğretim, araştırma-geliştirme, sosyal-kültürel, beslenme ve sağlık faaliyeti olmak üzere 6 ana grupta toplanmıştır. Bu faaliyetlere ek olarak 2009 yılında gerçekleştirilecek yatırımlara ilişkin bilgiler de projeler başlığı altında değerlendirilmiştir.

Araştırma-geliştirme faaliyeti kapsamında 23 alt faaliyet belirlenmiştir. Araştırma-geliştirme

faaliyeti kapsamında yürütülecek olan alt faaliyetler öğretim elemanları tarafından yürütülen projeler, ulusal ve uluslararası yayınlar, laboratuarlarda kullanılan malzemeler, patentlenmiş buluşlar gibi sınıflandırmalar sonucunda ortaya çıkmıştır.

Eğitim-öğretim faaliyeti kapsamında 19 alt faaliyet belirlenmiştir. Alt faaliyetler ders verilmesi, öğrenci başına düşen eğitim-öğretim araç gereçleri, bilgi merkezinden faydalanma gibi sınıflandırmalara göre belirlenmiştir.

Sosyal-kültürel faaliyet kapsamında ise 8 alt faaliyet bulunmaktadır. Bunlar düzenlenen tüm sosyal, kültürel ve bilimsel etkinlikler ile satış alanlarının artırılması gibi hizmetleri kapsamaktadır.

Sağlık faaliyeti kapsamında ise; hizmetin Sağlık Araştırma ve Uygulama Hastanesi, Diş Hekimliği Fakültesi ve medikososyal merkezinde verilmesine göre 4 alt faaliyet belirlenmiştir.

Beslenme faaliyeti yemek yardımı yapılan öğrenciler ve merkez mutfaklarında verilen yemek hizmetleri olmak üzere 2 alt faaliyete ayrılmıştır.

Projeler ise; Orman, Fen-Edebiyat, Diş Hekimliği Fakültesi ve Morfoloji Binası inşaatları, büyük onarım ve tadilat, açık spor tesisleri, kampus altyapısı başlıkları altında değerlendirilmiştir.



FAALİYET-PROJE TABLOLARI

Faaliyet/Proje Adı	Faaliyeti Yürüten Birimler	Faaliyetin Açıklaması
Araştırma - Geliştirme Faaliyeti-1	<ul style="list-style-type: none"> • Fakülteler • Yüksekokullar • Meslek Yüksekokulları • Enstitüler 	Çıktı olarak uluslararası makaleleri elde etmek için yürütülen faaliyettir.
Araştırma - Geliştirme Faaliyeti-2	<ul style="list-style-type: none"> • Fakülteler • Yüksekokullar • Meslek Yüksekokulları • Enstitüler 	Çıktı olarak yurtdışı bilimsel etkinliklere katılan akademik personel sayısının elde edildiği; uluslararası bildiri poster sayısı ile erasmus programını içine alan faaliyettir.
Araştırma - Geliştirme Faaliyeti-3	<ul style="list-style-type: none"> • Fakülteler • Yüksekokullar • Meslek Yüksekokulları 	Çıktı olarak Fakülteler, Yüksekokullar, Meslek Yüksekokulları tarafından yürütülen BAP destekli projeleri gösteren faaliyettir.
Araştırma - Geliştirme Faaliyeti-4	<ul style="list-style-type: none"> • Fakülteler • Yüksekokullar 	Fakülte ve Yüksekokullarda araştırma ve geliştirme hizmeti kapsamında gerekli olan kadrolu öğretim üyesini içine alan faaliyettir.
Araştırma - Geliştirme Faaliyeti-5	<ul style="list-style-type: none"> • Meslek Yüksekokulları 	Meslek Yüksekokullarında araştırma ve geliştirme hizmeti kapsamında gerekli olan kadrolu öğretim görevlisi ve okutmanı içine alan faaliyettir.
Araştırma - Geliştirme Faaliyeti-6	<ul style="list-style-type: none"> • Fakülteler • Yüksekokullar • Meslek Yüksekokulları 	Araştırma ve geliştirme hizmeti kapsamında Fakülteler, Yüksekokullar ve Meslek Yüksekokullarında mevcut araç, gereç ve donanımın kullanılabilirliğini sağlamak için yürütülen faaliyettir.
Araştırma - Geliştirme Faaliyeti-7	<ul style="list-style-type: none"> • Kütüphane ve Dokümantasyon Daire Başkanlığı 	Araştırma ve geliştirme hizmeti kapsamında Fen Bilimleri alanındaki basılı kitap sayısını elde etmek için yürütülen faaliyettir.
Araştırma - Geliştirme Faaliyeti-8	<ul style="list-style-type: none"> • Kütüphane ve Dokümantasyon Daire Başkanlığı 	Araştırma ve geliştirme hizmeti kapsamında Sosyal Bilimler alanındaki basılı kitap sayısını elde etmek için yürütülen faaliyettir.
Araştırma - Geliştirme Faaliyeti-9	<ul style="list-style-type: none"> • Kütüphane ve Dokümantasyon Daire Başkanlığı 	Araştırma ve geliştirme hizmeti kapsamında Sağlık Bilimleri alanındaki basılı kitap sayısını elde etmek için yürütülen faaliyettir.
Araştırma - Geliştirme Faaliyeti-10	<ul style="list-style-type: none"> • Enstitüler 	Lisansüstü öğrenciler tarafından yapılan yayınları elde etmek için yürütülen faaliyettir.
Araştırma - Geliştirme Faaliyeti-11	<ul style="list-style-type: none"> • Enstitüler 	Lisansüstü öğrenciler tarafından yapılan BAP destekli projeleri elde etmek için yürütülen faaliyettir.

FAALİYET-PROJE TABLoları

Faaliyet/Proje Adı	Faaliyeti Yürüten Birimler	Faaliyetin Açıklaması
Araştırma - Geliştirme Faaliyeti-12	<ul style="list-style-type: none"> • Bilimsel Araştırma Projeleri Yönetim Birimi 	Fen Bilimleri alanında öğretim üyesi başına ayrılan araştırma fonu ödeneğini elde etmek için yürütülen faaliyettir.
Araştırma - Geliştirme Faaliyeti-13	<ul style="list-style-type: none"> • Bilimsel Araştırma Projeleri Yönetim Birimi 	Sosyal Bilimler alanında öğretim üyesi başına ayrılan araştırma fonu ödeneğini elde etmek için yürütülen faaliyettir.
Araştırma - Geliştirme Faaliyeti-14	<ul style="list-style-type: none"> • Bilimsel Araştırma Projeleri Yönetim Birimi 	Sağlık Bilimleri alanında öğretim üyesi başına ayrılan araştırma fonu ödeneğini elde etmek için yürütülen faaliyettir.
Araştırma - Geliştirme Faaliyeti-15	<ul style="list-style-type: none"> • Fakülteler • Yüksekokullar • Enstitüler 	Yurtiçinde patentlenmiş buluşları elde etmek için yürütülen faaliyettir.
Araştırma - Geliştirme Faaliyeti-16	<ul style="list-style-type: none"> • Kütüphane ve Dokümantasyon Daire Başkanlığı 	Araştırma ve geliştirme hizmeti kapsamında Bilgi Merkezinden faydalanmak için yürütülen faaliyettir.
Araştırma - Geliştirme Faaliyeti-17	<ul style="list-style-type: none"> • Kütüphane ve Dokümantasyon Daire Başkanlığı 	Araştırma ve geliştirme hizmeti kapsamında Bilgi Merkezinin web sitesinden faydalanmak için yürütülen faaliyettir.
Araştırma - Geliştirme Faaliyeti-18	<ul style="list-style-type: none"> • Enstitüler 	Enstitülerin kadrosunda yer alan araştırma görevlilerini gösteren faaliyettir.
Araştırma - Geliştirme Faaliyeti-19	<ul style="list-style-type: none"> • Fakülteler • Yüksekokullar • Meslek Yüksekokulları 	Araştırma ve geliştirme hizmeti kapsamında çıktı olarak öğrenci başına düşen bilgisayar sayısını elde etmek için yürütülen faaliyettir.
Araştırma - Geliştirme Faaliyeti-20	<ul style="list-style-type: none"> • Diş Hekimliği Fakültesi 	Araştırma ve Geliştirme hizmeti kapsamında Diş Hekimliği Fakültesi'nde öğrenciler ve öğretim üyeleri tarafından hasta tedavi işlemi yapılması için yürütülen faaliyettir.
Araştırma - Geliştirme Faaliyeti-21	<ul style="list-style-type: none"> • Fakülteler • Yüksekokullar • Enstitüler 	Fakülteler, Yüksekokullar, Enstitülerde yeni projelere (TÜBİTAK+DPT+ SANTEZ+TEKNOKENT+AB) başlanması için yürütülen faaliyettir.
Araştırma - Geliştirme Faaliyeti-22	<ul style="list-style-type: none"> • Fakülteler • Yüksekokullar • Meslek Yüksekokulları • Enstitüler 	Fakülteler, Yüksekokullar, Enstitüler ve Meslek Yüksekokullarında bilimsel etkinlik (çalıştay, sempozyum, seminer, konferans, kongre vb.) düzenlemek için yürütülen faaliyettir.
Araştırma - Geliştirme Faaliyeti-23	<ul style="list-style-type: none"> • Fakülteler • Yüksekokullar • Meslek Yüksekokulları 	Araştırma ve geliştirme hizmeti kapsamında çıktı olarak öğrenci başına düşen laboratuvar cihazı sayısını elde etmek için yürütülen faaliyettir.

FAALİYET-PROJE TABLOLARI

Faaliyet/Proje Adı	Faaliyeti Yürüten Birimler	Faaliyetin Açıklaması
Eğitim - Öğretim Faaliyeti-1	<ul style="list-style-type: none"> • Fakülteler • Yüksekokullar 	Fakülte ve Yüksekokullarda eğitim-öğretim hizmeti kapsamında gerekli olan kadrolu öğretim üyesini içine alan faaliyettir.
Eğitim - Öğretim Faaliyeti-2	<ul style="list-style-type: none"> • Meslek Yüksekokulları 	Meslek Yüksekokullarında eğitim-öğretim hizmeti kapsamında gerekli olan kadrolu öğretim görevlisi ve okutmanı içine alan faaliyettir.
Eğitim - Öğretim Faaliyeti-3	<ul style="list-style-type: none"> • Fakülteler • Yüksekokullar 	Fakülteler ve Yüksekokullardaki doluluk oranını gösteren faaliyettir.
Eğitim - Öğretim Faaliyeti-4	<ul style="list-style-type: none"> • Meslek Yüksekokulları 	Meslek Yüksekokullarındaki doluluk oranını gösteren faaliyettir.
Eğitim - Öğretim Faaliyeti-5	<ul style="list-style-type: none"> • Enstitüler 	Enstitülerdeki doluluk oranını gösteren faaliyettir.
Eğitim - Öğretim Faaliyeti-6	<ul style="list-style-type: none"> • Fakülteler • Yüksekokullar 	Fakülte ve Yüksekokullarda öğretim elemanı (ders veren) başına düşen öğrenci sayısını gösteren faaliyettir.
Eğitim - Öğretim Faaliyeti-7a	<ul style="list-style-type: none"> • Meslek Yüksekokulları 	Meslek Yüksekokullarının Teknik Programlarında öğretim elemanı (ders veren) başına öğrenci sayısını gösteren faaliyettir.
Eğitim - Öğretim Faaliyeti-7b	<ul style="list-style-type: none"> • Meslek Yüksekokulları 	Meslek Yüksekokullarının İktisadi ve İdari Programlarında öğretim elemanı (ders veren) başına öğrenci sayısını gösteren faaliyettir.
Eğitim - Öğretim Faaliyeti-8	<ul style="list-style-type: none"> • Yabancı Diller Yüksekokulu 	Çıktı olarak yabancı dil eğitimi verilen öğrenci sayısını gösteren faaliyettir.
Eğitim - Öğretim Faaliyeti-9	<ul style="list-style-type: none"> • Fakülteler • Yüksekokullar • Meslek Yüksekokulları 	Eğitim-öğretim hizmeti kapsamında çıktı olarak öğrenci başına düşen bilgisayar sayısını elde etmek için yürütülen faaliyettir.

FAALİYET-PROJE TABLOLARI

Faaliyet/Proje Adı	Faaliyeti Yürüten Birimler	Faaliyetin Açıklaması
Eğitim - Öğretim Faaliyeti-10	<ul style="list-style-type: none">FakültelerYüksekokullarMeslek Yüksekokulları	Eğitim-öğretim hizmeti kapsamında çıktı olarak öğrenci başına düşen laboratuvar cihazı sayısını elde etmek için yürütülen faaliyettir.
Eğitim - Öğretim Faaliyeti-11	<ul style="list-style-type: none">FakültelerYüksekokullarMeslek Yüksekokulları	Fakülteler, Yüksekokullar ve Meslek Yüksekokullarında ders içeriklerinde uygulama derslerinde gösterilmiş olan laboratuvar malzemesi ve temrinlik malzeme ihtiyacının karşılanması için yürütülen faaliyettir.
Eğitim - Öğretim Faaliyeti-12	<ul style="list-style-type: none">FakültelerYüksekokullarMeslek Yüksekokulları	Eğitim-öğretim hizmeti kapsamında Fakülteler, Yüksekokullar ve Meslek Yüksekokullarında mevcut araç, gereç ve donanımın kullanılabilirliğini sağlamak için yürütülen faaliyettir.
Eğitim - Öğretim Faaliyeti-13	<ul style="list-style-type: none">Kütüphane ve Dokümantasyon Daire Başkanlığı	Eğitim-öğretim hizmeti kapsamında Fen Bilimleri alanındaki basılı kitap sayısını elde etmek için yürütülen faaliyettir.
Eğitim - Öğretim Faaliyeti-14	<ul style="list-style-type: none">Kütüphane ve Dokümantasyon Daire Başkanlığı	Eğitim-öğretim hizmeti kapsamında Sosyal Bilimler alanındaki basılı kitap sayısını elde etmek için yürütülen faaliyettir.
Eğitim - Öğretim Faaliyeti-15	<ul style="list-style-type: none">Kütüphane ve Dokümantasyon Daire Başkanlığı	Eğitim-öğretim hizmeti kapsamında Sağlık Bilimleri alanındaki basılı kitap sayısını elde etmek için yürütülen faaliyettir.
Eğitim - Öğretim Faaliyeti-16	<ul style="list-style-type: none">FakültelerYüksekokullarEnstitüler	LLP/Erasmus programından faydalanan öğrenci sayısını elde etmek için yürütülen faaliyettir.
Eğitim - Öğretim Faaliyeti-17	<ul style="list-style-type: none">Kütüphane ve Dokümantasyon Daire Başkanlığı	Eğitim-öğretim hizmeti kapsamında Bilgi Merkezinden faydalanmak için yürütülen faaliyettir.
Eğitim - Öğretim Faaliyeti-18	<ul style="list-style-type: none">Kütüphane ve Dokümantasyon Daire Başkanlığı	Eğitim-öğretim hizmeti kapsamında Bilgi Merkezinin web sitesinden faydalanmak için yürütülen faaliyettir.

FAALİYET-PROJE TABLOLARI

Faaliyet/Proje Adı	Faaliyeti Yürüten Birimler	Faaliyetin Açıklaması
Sosyal Kültürel-1	<ul style="list-style-type: none">Sağlık, Kültür ve Spor Daire Başkanlığı	Part-time çalışan öğrenci oranını elde etmek için yürütülen faaliyettir.
Sosyal Kültürel-2	<ul style="list-style-type: none">Sağlık, Kültür ve Spor Daire Başkanlığı	Öğrenci kulüpleri tarafından düzenlenen etkinlik için yürütülen faaliyettir.
Sosyal Kültürel-3	<ul style="list-style-type: none">Sağlık, Kültür ve Spor Daire Başkanlığı	Kültür Merkezi'nde düzenlenen etkinlik sayısını elde etmek için yürütülen faaliyettir.
Sosyal Kültürel-4	<ul style="list-style-type: none">Sağlık, Kültür ve Spor Daire Başkanlığı	Spor kompleksi alanlarını artırarak yapılan etkinlikleri çeşitlendirmeye yönelik bir faaliyettir.
Sosyal Kültürel-5	<ul style="list-style-type: none">İdari ve Mali İşler Daire Başkanlığı	Merkez Yerleşkedeki toplam satış alanından faydalanmak için yürütülen faaliyettir.
Sosyal Kültürel-6	<ul style="list-style-type: none">İdari ve Mali İşler Daire Başkanlığı	Merkez Yerleşke dışında bulunan birimlerde toplam satış alanından faydalanmak için yürütülen faaliyettir.
Sosyal Kültürel-7	<ul style="list-style-type: none">Sağlık, Kültür ve Spor Daire Başkanlığı	Merkez Yerleşkede bulunan spor komplekslerinden mesai saatleri dışında faydalanmak için yürütülen faaliyettir.
Sosyal Kültürel-8	<ul style="list-style-type: none">Meslek Yüksekokulları	Meslek Yüksekokullarında sosyal etkinlik (tiyatro, konser, sinema gösterimi, turnuva vb.) düzenlemek için yürütülen faaliyettir.

FAALİYET-PROJE TABLOLARI

Faaliyet/Proje Adı	Faaliyeti Yürüten Birimler	Faaliyetin Açıklaması
Sağlık-1	<ul style="list-style-type: none"> Sağlık, Kültür ve Spor Daire Başkanlığı 	Medikososyal merkezinde verilen sağlık hizmetinden faydalanmak için yürütülen faaliyettir.
Sağlık-2	<ul style="list-style-type: none"> Sağlık Araştırma ve Uygulama Hastanesi 	Sağlık Araştırma ve Uygulama Hastanesi'nde poliklinik hasta tedavi işleminin elde edilmesi için yürütülen faaliyettir.
Sağlık-3	<ul style="list-style-type: none"> Sağlık Araştırma ve Uygulama Hastanesi 	Sağlık Araştırma ve Uygulama Hastanesi'nde laboratuvar işlemi yapılması için yürütülen faaliyettir.
Sağlık-4	<ul style="list-style-type: none"> Diş Hekimliği Fakültesi 	Diş Hekimliği Fakültesi'nde hasta tedavi işlemi yapılması için yürütülen faaliyettir.
Beslenme-1	<ul style="list-style-type: none"> Sağlık, Kültür ve Spor Daire Başkanlığı 	Yemek yardımı yapılan öğrenci oranını elde etmek için yürütülen faaliyettir.
Beslenme-2	<ul style="list-style-type: none"> Sağlık, Kültür ve Spor Daire Başkanlığı 	Merkez mutfaklarında verilen yemek hizmetinden faydalanmak için yürütülen faaliyettir.
Proje-1	<ul style="list-style-type: none"> Yapı İşleri ve Teknik Daire Başkanlığı 	Orman Fakültesi inşaatına ilişkin proje faaliyettir.
Proje-2	<ul style="list-style-type: none"> Yapı İşleri ve Teknik Daire Başkanlığı 	Fen Edebiyat Fakültesi inşaatına ilişkin proje faaliyettir.
Proje-3	<ul style="list-style-type: none"> Yapı İşleri ve Teknik Daire Başkanlığı 	Diş Hekimliği Fakültesi ve Morfoloji Binası inşaatlarına ilişkin proje faaliyettir.
Proje-4	<ul style="list-style-type: none"> Yapı İşleri ve Teknik Daire Başkanlığı 	Rektörlük, Meslek Yüksekokulları, Enstitü Büyük Onarım Tadilatlarına ilişkin proje faaliyettir.
Proje-5	<ul style="list-style-type: none"> Yapı İşleri ve Teknik Daire Başkanlığı 	Açık Spor Tesisi inşaatına ilişkin proje faaliyettir.
Proje-6	<ul style="list-style-type: none"> Yapı İşleri ve Teknik Daire Başkanlığı 	Kampüs Altyapı inşaatına ilişkin proje faaliyettir.

PERFORMANS VERİLERİ DEĞERLENDİRME TABLOLARI

II.E.PERFORMANS VERİLERİNİN KAYNAKLARI ve GÜVENİLİRLİĞİ

İdare Adı	Süleyman Demirel Üniversitesi
------------------	-------------------------------

Performans hedefi/göstergesi	Verilerin kaynağı ve elde edilme şekli	Elde edilme maliyeti	Güvenilir olmasının dayanağı
A1-H2-PH1-PG1 Yayınlanan tam metin uluslararası makale sayısı	SDÜ ABS (Akademik Bilgi Sistemi)		ABS kayıtları esas alınmıştır.
A1-H2-PH1-PG2 SCI+SSCI+AHCI tarafından taranan dergilerde yayınlanan tam metin makale sayısı	SDÜ ABS		ABS kayıtları esas alınmıştır.
A1-H2-PH1-PG3 Öğretim üyesi başına düşen tam metin uluslararası makale sayısı	SDÜ ABS – Birim Personel Şube		ABS ve Birim Personel Şube kayıtları esas alınmıştır.
A1-H2-PH1-PG4 Öğretim üyesi başına düşen SCI+SSCI+ AHCI tarafından taranan dergilerde yayınlanan tam metin makale sayısı	SDÜ ABS - Birim Personel Şube		ABS ve Birim Personel Şube kayıtları esas alınmıştır.
A1-H2-PH1-PG5 Öğretim görevlisi ve okutman başına düşen tam metin uluslararası makale sayısı	SDÜ ABS - Birim Personel Şube		ABS ve Birim Personel Şube kayıtları esas alınmıştır.
A1-H2-PH1-PG6 Öğretim görevlisi ve okutman başına düşen SCI+SSCI+ AHCI tarafından taranan dergilerde yayınlanan tam metin makale sayısı	SDÜ ABS - Birim Personel Şube		ABS ve Birim Personel Şube kayıtları esas alınmıştır.
A1-H2-PH1-PG7 Araştırma görevlisi başına düşen tam metin uluslararası makale sayısı	SDÜ ABS - Birim Personel Şube		ABS ve Birim Personel Şube kayıtları esas alınmıştır.
A1-H2-PH1-PG8 Araştırma görevlisi başına düşen SCI+SSCI+ AHCI tarafından taranan dergilerde yayınlanan tam metin makale sayısı	SDÜ ABS - Birim Personel Şube		ABS ve Birim Personel Şube kayıtları esas alınmıştır.
A1-H2-PH1-PG9 Yazar olarak yer alınmayan uluslararası makalelerde yapılan atıf sayısı	SDÜ ABS		ABS kayıtları esas alınmıştır.

PERFORMANS VERİLERİ DEĞERLENDİRME TABLOLARI

İdare Adı	Süleyman Demirel Üniversitesi
------------------	-------------------------------

Performans hedefi/göstergesi	Verilerin kaynağı ve elde edilme şekli	Elde edilme maliyeti	Güvenilir olmasının dayanağı
A1-H2-PH2-PG1 Yurtdışı bilimsel etkinliklere katılan akademik personel oranı	Birim Personel Şube Yurtdışı görevlendirmesi yapılan kadrolu ve yabancı uyruklu akademik personel sayısının yılsonundaki kadrolu ve yabancı uyruklu akademik personel sayısına oranlanmasıdır. (aynı yıl içerisinde birden fazla görevlendirme yapılan personel 1 olarak alınmıştır.)		Birim Personel Şube kayıtları esas alınmıştır.
A1-H2-PH2-PG2 Kurum tarafından destekli yurtdışı bilimsel etkinliklerde katılan akademik personel sayısı	Birim Personel Şube Yolluklu olarak yurtdışı görevlendirmesi yapılan akademik personel sayısı toplamıdır.		Birim Personel Şube kayıtları esas alınmıştır.
A1-H2-PH2-PG3 Yurtdışı bilimsel etkinliklerde sunulan bildiri ve poster sayısı	Akademik Personel Beyanı Kadrolu ve yabancı uyruklu akademik personel tarafından yapılmış ve yurtdışı bilimsel etkinliklerde sunulan tam metin bildiri ve poster sunumlarının toplam sayısıdır.		Akademik Personel Beyanları esas alınmıştır.
A1-H2-PH2-PG4 LLP/Erasmus programı kapsamında yurtdışı bilimsel etkinliklere katılan akademik personel sayısı	Birim Personel Şube LLP/Erasmus programı kapsamında yurtdışına giden kadrolu ve yabancı uyruklu akademik personel sayısı toplamıdır.		Birim Personel Şube kayıtları esas alınmıştır.
A1-H2-PH2-PG5 LLP/Erasmus programı kapsamında yurtdışı bilimsel etkinliklere katılım kişi*gün (yevmiyeli görevlendirme) sayısı	Birim Personel Şube LLP/Erasmus programı kapsamında yurtdışına giden kadrolu ve yabancı uyruklu akademik personelin görevlendirilme gün sayıları toplamıdır.		Birim Personel Şube kayıtları esas alınmıştır.
A1-H2-PH2-PG6 Yolluklu olarak yurtdışına görevlendirilen idari personel sayısı	Birim Personel Şube Yolluklu olarak yurtdışı görevlendirmesi yapılan idari personel sayısı toplamıdır.		Birim Personel Şube kayıtları esas alınmıştır.

PERFORMANS VERİLERİ DEĞERLENDİRME TABLOLARI

İdare Adı	Süleyman Demirel Üniversitesi
------------------	-------------------------------

Performans hedefi/göstergesi	Verilerin kaynağı ve elde edilme şekli	Elde edilme maliyeti	Güvenilir olmasının dayanağı
A1-H3-PH1-PG1 Önceki yıllardan devreden BAP destekli proje sayısı	BAP Bilgi Sistemi Önceki yıllardan başlanan; ilgili yıl içerisinde çalışmaları halen yürütülmeye devam eden BAP destekli toplam proje sayısıdır		BAP Bilgi Sistemi kayıtları esas alınmıştır.
A1-H3-PH1-PG2 Yıl içinde başlanan BAP destekli proje sayısı	BAP Bilgi Sistemi Yıl içinde kadrolu ve yabancı uyruklu akademik personel tarafından başlanan BAP destekli toplam proje sayısıdır.		BAP Bilgi Sistemi kayıtları esas alınmıştır.
A1-H3-PH1-PG3 Tamamlanan BAP destekli proje sayısı	BAP Bilgi Sistemi Yıl içinde BAP destekli olarak tamamlanan proje sayısı toplamıdır.		BAP Bilgi Sistemi kayıtları esas alınmıştır.
A1-H3-PH1-PG4 İptal edilen BAP destekli proje sayısı	BAP Bilgi Sistemi Yıl içinde iptal edilen BAP destekli proje sayısı toplamıdır.		BAP Bilgi Sistemi kayıtları esas alınmıştır.
A1-H3-PH1-PG5 Kaynak aktarılan BAP destekli proje sayısı	BAP Bilgi Sistemi Yıl içinde kaynak aktarılan BAP destekli proje sayısı toplamıdır		BAP Bilgi Sistemi kayıtları esas alınmıştır.

PERFORMANS VERİLERİ DEĞERLENDİRME TABLOLARI

İdare Adı	Süleyman Demirel Üniversitesi
------------------	-------------------------------

Performans hedefi/göstergesi	Verilerin kaynağı ve elde edilme şekli	Elde edilme maliyeti	Güvenilir olmasının dayanağı
A2-H1-PH1-PG1 Öğretim üyesi başına düşen haftalık ders saati	Birim Muhasebe Şube- Personel Şube Öğretim üyeleri tarafından verilen yıllık ders saati toplamının yılsonundaki öğretim üyesi sayısı ile yıllık eğitim-öğretim haftası ortalamasının çarpımına oranlanması ile hesaplanmıştır.		Birim Muhasebe Şube – Personel Şube kayıtları esas alınmıştır.
A2-H1-PH1-PG2 Öğretim üyesi başına düşen tam metin makale sayısı	SDÜ ABS – Personel Şube Öğretim üyesi tarafından yayınlanan ve SDÜ-ABS sistemine girilmiş hakemli dergilerde yayınlanan tam metin makale sayısının, yılsonundaki öğretim üyesi ile yabancı uyruklu öğretim üyesi toplamına oranlanması ile hesaplanmıştır.		ABS ve Birim Personel Şube kayıtları esas alınmıştır.
A2-H1-PH1-PG3 Öğretim üyesi başına düşen bildiri+poster sayısı	SDÜ ABS – Personel Şube Öğretim üyesi tarafından yayınlanan ve SDÜ-ABS sistemine girilmiş bildiri ve poster sunumları sayılarının toplamının, yılsonundaki öğretim üyesi ile yabancı uyruklu öğretim üyesi toplamına oranlanması ile hesaplanmıştır.		ABS ve Birim Personel Şube kayıtları esas alınmıştır.
A2-H1-PH1-PG4 Özgün sanat eserleri, tasarımlar ya da yorum çalışmaları ile Yurtiçinde kişisel ya da karma olarak gerçekleştirilen etkinlik sayısı	SDÜ ABS – Personel Şube Kadrolu ve yabancı uyruklu akademik personel tarafından Süleyman Demirel Üniversitesi kurumsal kimliği altında yapılmış özgün sanat eserleri, tasarımlar ya da yorum çalışmaları ile Yurtiçinde kişisel ya da karma olarak gerçekleştirilen toplam etkinlik sayısıdır.		ABS ve Birim Personel Şube kayıtları esas alınmıştır.

PERFORMANS VERİLERİ DEĞERLENDİRME TABLOLARI

İdare Adı	Süleyman Demirel Üniversitesi
------------------	-------------------------------

Performans hedefi/göstergesi	Verilerin kaynağı ve elde edilme şekli	Elde edilme maliyeti	Güvenilir olmasının dayanağı
A2-H1-PH2-PG1 Öğretim görevlisi ve okutman başına düşen haftalık ders saati	Birim Muhasebe Şube- Personel Şube Öğretim görevlisi ve okutmanlar tarafından verilen yıllık ders saati toplamının yılsonundaki Öğretim görevlisi ve okutman sayısı ile yıllık eğitim-öğretim haftası ortalamasının çarpımına oranlanması ile hesaplanmıştır.		Birim Muhasebe Şube- Personel Şube kayıtları esas alınmıştır.
A2-H1-PH2-PG2 Öğretim görevlisi ve okutman başına düşen tam metin makale sayısı	SDÜ ABS – Personel Şube Öğretim görevlisi ve okutmanlar tarafından yapılmış ve SDÜ-ABS sistemine girilmiş hakemli dergilerde yayınlanan tam metin makale sayısının, yılsonundaki Öğretim görevlisi ve okutman toplamına oranlanması ile hesaplanmıştır.		ABS ve Birim Personel Şube kayıtları esas alınmıştır.
A2-H1-PH2-PG3 Öğretim görevlisi ve okutman başına düşen bildiri+poster sayısı	SDÜ ABS – Personel Şube Öğretim görevlisi ve okutmanlar tarafından yapılmış ve SDÜ-ABS sistemine girilmiş bildiri ve poster sunumları sayılarının toplamının, yılsonundaki Öğretim görevlisi ve okutman toplamına oranlanması ile hesaplanmıştır.		ABS ve Birim Personel Şube kayıtları esas alınmıştır.

PERFORMANS VERİLERİ DEĞERLENDİRME TABLOLARI

İdare Adı	Süleyman Demirel Üniversitesi
------------------	-------------------------------

Performans hedefi/göstergesi	Verilerin kaynağı ve elde edilme şekli	Elde edilme maliyeti	Güvenilir olmasının dayanağı
A2-H1-PH3-PG1 Araştırma görevlisi sayısı	Birim Personel Şube		Birim Personel Şube kayıtları esas alınmıştır.
	Toplam araştırma görevlisi sayısıdır.		
A2-H1-PH3-PG2 Araştırma görevlisi başına düşen tam metin makale sayısı	SDÜ ABS – Personel Şube		ABS ve Birim Personel Şube kayıtları esas alınmıştır.
	Araştırma görevlileri tarafından yapılmış SDÜ-ABS sistemine girilmiş hakemli dergilerde yayınlanan tam metin makale sayısının, yılsonu itibariyle kadrolu ve yabancı araştırma görevlisi toplamına oranlanması ile hesaplanmıştır.		
A2-H1-PH3-PG3 Araştırma görevlisi başına düşen bildiri+poster sayısı	SDÜ ABS – Personel Şube		ABS ve Birim Personel Şube kayıtları esas alınmıştır.
	Araştırma görevlileri tarafından yapılmış SDÜ-ABS sistemine girilmiş bildiri ve poster sunumları sayılarının toplamının, yılsonu itibariyle kadrolu ve yabancı araştırma görevlisi toplamına oranlanması ile hesaplanmıştır.		

PERFORMANS VERİLERİ DEĞERLENDİRME TABLOLARI

İdare Adı	Süleyman Demirel Üniversitesi
------------------	-------------------------------

Performans hedefi/göstergesi	Verilerin kaynağı ve elde edilme şekli	Elde edilme maliyeti	Güvenilir olmasının dayanağı
A2-H1-PH4-PG1 1. yerleştirme sonucunda ulaşılan doluluk oranı	Birim Öğrenci İşleri Şube 1. yerleştirme sonucu yeni kayıt yaptıran öğrenci sayısının, kontenjana oranlanması ile hesaplanmıştır.		Birim Öğrenci İşleri Şube kayıtları esas alınmıştır.
A2-H1-PH4-PG2 Ek yerleştirmeler sonucunda ulaşılan doluluk oranı	Birim Öğrenci İşleri Şube Yeni kayıt yaptıran toplam öğrenci sayısının, kontenjana oranlanması ile hesaplanmıştır.		Birim Öğrenci İşleri Şube kayıtları esas alınmıştır.
A2-H1-PH4-PG3 Kaydı silinen öğrenci sayısı	Birim Öğrenci İşleri Şube Kaydı silinen toplam öğrenci sayısıdır.		Birim Öğrenci İşleri Şube kayıtları esas alınmıştır.
A2-H1-PH4-PG4 Mezun öğrenci sayısı	Birim Öğrenci İşleri Şube Mezun olan toplam öğrenci sayısıdır.		Birim Öğrenci İşleri Şube kayıtları esas alınmıştır.

PERFORMANS VERİLERİ DEĞERLENDİRME TABLOLARI

İdare Adı	Süleyman Demirel Üniversitesi
------------------	-------------------------------

Performans hedefi/göstergesi	Verilerin kaynağı ve elde edilme şekli	Elde edilme maliyeti	Güvenilir olmasının dayanağı
A2-H1-PH5-PG1 Teknik programlarda 1. yerleştirme sonucunda ulaşılan doluluk oranı	Birim Öğrenci İşleri Şube Teknik Programlara 1. yerleştirme sonucu yeni kayıt yaptıran öğrenci sayısının, kontenjana oranlanması ile hesaplanmıştır.		Birim Öğrenci İşleri Şube kayıtları esas alınmıştır.
A2-H1-PH5-PG2 Teknik programlarda ek yerleştirmeler sonucunda ulaşılan doluluk oranı	Birim Öğrenci İşleri Şube Teknik Programlara yeni kayıt yaptıran toplam öğrenci sayısının, kontenjana oranlanması ile hesaplanmıştır.		Birim Öğrenci İşleri Şube kayıtları esas alınmıştır.
A2-H1-PH5-PG3 İktisadi ve İdari programlarda 1. yerleştirme sonucunda ulaşılan doluluk oranı	Birim Öğrenci İşleri Şube İktisadi ve İdari programlara 1. yerleştirme sonucu yeni kayıt yaptıran öğrenci sayısının, kontenjana oranlanması ile hesaplanmıştır.		Birim Öğrenci İşleri Şube kayıtları esas alınmıştır.
A2-H1-PH5-PG4 İktisadi ve İdari programlarda ek yerleştirmeler sonucunda ulaşılan doluluk oranı	Birim Öğrenci İşleri Şube İktisadi ve İdari programlara yeni kayıt yaptıran toplam öğrenci sayısının, kontenjana oranlanması ile hesaplanmıştır.		Birim Öğrenci İşleri Şube kayıtları esas alınmıştır.
A2-H1-PH5-PG5 Kaydı Silinen Öğrenci Sayısı	Birim Öğrenci İşleri Şube Kaydı Silinen toplam öğrenci sayısıdır.		Birim Öğrenci İşleri Şube kayıtları esas alınmıştır.
A2-H1-PH5-PG6 Mezun öğrenci sayısı	Birim Öğrenci İşleri Şube Mezun olan toplam öğrenci sayısıdır.		Birim Öğrenci İşleri Şube kayıtları esas alınmıştır.

PERFORMANS VERİLERİ DEĞERLENDİRME TABLOLARI

İdare Adı	Süleyman Demirel Üniversitesi
------------------	-------------------------------

Performans hedefi/göstergesi	Verilerin kaynağı ve elde edilme şekli	Elde edilme maliyeti	Güvenilir olmasının dayanağı
A2-H1-PH6-PG1 Güz dönemi yerleştirmeleri sonucunda ulaşılan doluluk oranı	Birim Öğrenci İşleri Şube Güz dönemi yerleştirmeleri sonucu yeni kayıt yaptıran öğrenci sayısının, kontenjana oranlanması ile hesaplanmıştır.		Birim Öğrenci İşleri Şube kayıtları esas alınmıştır.
A2-H1-PH6-PG2 Bahar dönemi yerleştirmeleri sonucunda ulaşılan doluluk oranı	Birim Öğrenci İşleri Şube Bahar dönemi yerleştirmeleri sonucu yeni kayıt yaptıran öğrenci sayısının, kontenjana oranlanması ile hesaplanmıştır.		Birim Öğrenci İşleri Şube kayıtları esas alınmıştır.
A2-H1-PH6-PG3 Kaydı Silinen Öğrenci Sayısı	Birim Öğrenci İşleri Şube Kaydı Silinen toplam öğrenci sayısıdır.		Birim Öğrenci İşleri Şube kayıtları esas alınmıştır.
A2-H1-PH6-PG4 Mezun yüksek lisans öğrenci sayısı	Birim Öğrenci İşleri Şube Mezun olan toplam yüksek lisans öğrenci sayısıdır.		Birim Öğrenci İşleri Şube kayıtları esas alınmıştır.
A2-H1-PH6-PG5 Mezun doktora öğrenci sayısı	Birim Öğrenci İşleri Şube Mezun olan toplam doktora öğrenci sayısıdır.		Birim Öğrenci İşleri Şube kayıtları esas alınmıştır.

PERFORMANS VERİLERİ DEĞERLENDİRME TABLOLARI

İdare Adı	Süleyman Demirel Üniversitesi
------------------	-------------------------------

Performans hedefi/göstergesi	Verilerin kaynağı ve elde edilme şekli	Elde edilme maliyeti	Güvenilir olmasının dayanağı
A2-H2-PH1-PG1 Yatay geçiş ile giden öğrenci sayısı	Birim Öğrenci İşleri Şube		Birim Öğrenci İşleri Şube kayıtları esas alınmıştır.
	Yatay geçiş ile giden öğrenci sayısıdır		
A2-H2-PH1-PG2 Yatay geçiş ile gelen öğrenci sayısı	Birim Öğrenci İşleri Şube		Birim Öğrenci İşleri Şube kayıtları esas alınmıştır.
	Yatay geçiş ile gelen öğrenci sayısıdır		
A2-H2-PH1-PG3 Lisans programlarına kabul edilme oranı (1. Yerleştirmeye göre)	Birim Öğrenci İşleri Şube		Birim Öğrenci İşleri Şube kayıtları esas alınmıştır.
	1 yerleştirme sonucunda kazanan öğrenci sayısının, tercih eden öğrenci sayısına oranlanması ile hesaplanmıştır.		
A2-H2-PH1-PG4 1 – 5 arasındaki tercihlerinde tercih edilme oranı	Birim Öğrenci İşleri Şube		Birim Öğrenci İşleri Şube kayıtları esas alınmıştır
	1 – 5 arasındaki tercihlerde kazanan öğrenci sayısının, 1 – 5 arasındaki tercihlerde tercih eden öğrenci sayısına oranlanması ile hesaplanmıştır.		

PERFORMANS VERİLERİ DEĞERLENDİRME TABLOLARI

İdare Adı	Süleyman Demirel Üniversitesi
------------------	-------------------------------

Performans hedefi/göstergesi	Verilerin kaynağı ve elde edilme şekli	Elde edilme maliyeti	Güvenilir olmasının dayanağı
A2-H2-PH2/PH3-PG1 Dikey geçiş sınavı başarı oranı	Birim Öğrenci İşleri Şube Dikey geçiş sınavını kazanan öğrenci sayısının, dikey geçiş sınavına giren öğrenci sayısına oranlanması ile hesaplanmıştır.		Birim Öğrenci İşleri Şube kayıtları esas alınmıştır.
A2-H2-PH2/PH3-PG2 Dikey geçiş yapan öğrenci sayısı	Birim Öğrenci İşleri Şube Dikey geçiş sınavını kazanan öğrenci sayısıdır		Birim Öğrenci İşleri Şube kayıtları esas alınmıştır.
A2-H2-PH2/PH3-PG3 Yatay geçiş ile giden öğrenci sayısı	Birim Öğrenci İşleri Şube Yatay geçiş ile giden öğrenci sayısıdır		Birim Öğrenci İşleri Şube kayıtları esas alınmıştır.
A2-H2-PH2/PH3-PG4 Yatay geçiş ile gelen öğrenci sayısı	Birim Öğrenci İşleri Şube Yatay geçiş ile gelen öğrenci sayısıdır		Birim Öğrenci İşleri Şube kayıtları esas alınmıştır.
A2-H2-PH2/PH3-PG5 Programlara kabul edilme oranı (1. Yerleştirmeye göre)	Birim Öğrenci İşleri Şube 1. Yerleştirmeye göre kazanan öğrenci sayısının, tercih eden öğrenci sayısına oranlanması ile hesaplanmıştır.		Birim Öğrenci İşleri Şube kayıtları esas alınmıştır.
A2-H2-PH2/PH3-PG6 1 – 5 arasındaki tercihlerinde tercih edilme oranı	Birim Öğrenci İşleri Şube 1 – 5 arasındaki tercihlerde kazanan öğrenci sayısının, 1 – 5 arasındaki tercihlerde tercih eden öğrenci sayısına oranlanması ile hesaplanmıştır.		Birim Öğrenci İşleri Şube kayıtları esas alınmıştır.

PERFORMANS VERİLERİ DEĞERLENDİRME TABLOLARI

İdare Adı	Süleyman Demirel Üniversitesi
------------------	-------------------------------

Performans hedefi/göstergesi	Verilerin kaynağı ve elde edilme şekli	Elde edilme maliyeti	Güvenilir olmasının dayanağı
A2-H4-PH1-PG1 Fen bilimleri alanında yabancı dil hazırlık eğitimi verilen öğrenci yüzdesi	Yabancı Diller Yüksekokulu Fen bilimleri alanında yabancı dil hazırlık eğitimi verilen öğrenci sayısının, aynı alanda yeni kayıt yaptıran toplam öğrenci sayısına bölünmesiyle elde edilir.		YDYO kayıtları esas alınmıştır.
A2-H4-PH1-PG2 Sosyal bilimler alanında yabancı dil hazırlık eğitimi verilen öğrenci yüzdesi	Yabancı Diller Yüksekokulu Sosyal bilimler alanında yabancı dil hazırlık eğitimi verilen öğrenci sayısının, aynı alanda yeni kayıt yaptıran toplam öğrenci sayısına bölünmesiyle elde edilir.		YDYO kayıtları esas alınmıştır.
A2-H4-PH1-PG3 Sağlık bilimleri alanında yabancı dil hazırlık eğitimi verilen öğrenci yüzdesi	Yabancı Diller Yüksekokulu Sağlık bilimleri alanında yabancı dil hazırlık eğitimi verilen öğrenci sayısının, aynı alanda yeni kayıt yaptıran toplam öğrenci sayısına bölünmesiyle elde edilir.		YDYO kayıtları esas alınmıştır.
A2-H4-PH1-PG4 Yabancı dil hazırlık sınıfı olan program yüzdesi	Yabancı Diller Yüksekokulu Yabancı dil hazırlık sınıfı olan program sayısının toplam program sayısına bölünmesiyle elde edilir.		YDYO kayıtları esas alınmıştır.
A2-H4-PH1-PG5 Hazırlık sınıfı öğretim elemanı başına düşen haftalık ders yükü	Yabancı Diller Yüksekokulu YDYO tarafından ilgili yıl için verilen haftalık ders saati toplamının kadrosu YDYO'da bulunan toplam öğretim elemanı sayısına bölünmesiyle elde edilir.		YDYO kayıtları esas alınmıştır.

PERFORMANS VERİLERİ DEĞERLENDİRME TABLOLARI

İdare Adı	Süleyman Demirel Üniversitesi
------------------	-------------------------------

Performans hedefi/göstergesi	Verilerin kaynağı ve elde edilme şekli	Elde edilme maliyeti	Güvenilir olmasının dayanağı
A2-H8-PH1-PG1 Bilgisayar sayısı	Birim Taşınır Kayıt ve Kontrol Şube Partatif Taşınır İşlem programındaki 255.02.01 kodunda yer alan toplam sayıdır.		Birim Taşınır Kayıt ve Kontrol Şube verileri esas alınmıştır.
A2-H8-PH1-PG2 Öğrenci başına düşen bilgisayar sayısı	Birim Taşınır Kayıt ve Kontrol Şube- Öğrenci İşleri Şube Bilgisayar sayısının yılsonundaki kayıtlı öğrenci sayısına oranlanması ile hesaplanmıştır.		Birim Taşınır Kayıt ve Kontrol Şube- Öğrenci İşleri Şube kayıtları esas alınmıştır.

İdare Adı	Süleyman Demirel Üniversitesi
------------------	-------------------------------

Performans hedefi/göstergesi	Verilerin kaynağı ve elde edilme şekli	Elde edilme maliyeti	Güvenilir olmasının dayanağı
A2-H8-PH2-PG1 Laboratuvar cihazı sayısı	Birim Taşınır Kayıt ve Kontrol Şube Partatif Taşınır İşlem programındaki 253.03 kodunda yer alan toplam sayıdır.		Birim Taşınır Kayıt ve Kontrol Şube verileri esas alınmıştır.
A2-H8-PH2-PG2 Öğrenci başına düşen laboratuvar cihazı sayısı	Birim Taşınır Kayıt ve Kontrol Şube- Öğrenci İşleri Şube Laboratuvar cihazı sayısının yılsonundaki kayıtlı öğrenci sayısına oranlanması ile hesaplanmıştır.		Birim Taşınır Kayıt ve Kontrol Şube- Öğrenci İşleri Şube kayıtları esas alınmıştır.
A2-H8-PH2-PG3 Derslik başına düşen projektör sayısı	Birim Taşınır Kayıt ve Kontrol Şube- Öğrenci İşleri Şube Projektör sayısının derslik sayısına oranlanması ile hesaplanmıştır.		Birim Taşınır Kayıt ve Kontrol Şube- Öğrenci İşleri Şube kayıtları esas alınmıştır.

PERFORMANS VERİLERİ DEĞERLENDİRME TABLOLARI

İdare Adı	Süleyman Demirel Üniversitesi
------------------	-------------------------------

Performans hedefi/göstergesi	Verilerin kaynağı ve elde edilme şekli	Elde edilme maliyeti	Güvenilir olmasının dayanağı
A2-H8-PH3-PG1 Laboratuvar ve temrinlik malzeme ihtiyacı belirtilen ders sayısı	Birim Muhasebe Şube Laboratuvar ve temrinlik malzeme ihtiyacı belirtilen ders sayısı toplamıdır.		Birim Muhasebe Şube kayıtları esas alınmıştır.
A2-H8-PH3-PG2 Laboratuvar ve temrinlik malzeme ihtiyacı karşılanan ders oranı	Birim Muhasebe Şube Laboratuvar ve temrinlik malzeme ihtiyacı karşılanan ders sayısının, laboratuvar ve temrinlik malzeme ihtiyacı belirtilen ders sayısına oranlanmasıyla elde edilmiştir.		Birim Muhasebe Şube kayıtları esas alınmıştır.

İdare Adı	Süleyman Demirel Üniversitesi
------------------	-------------------------------

Performans hedefi/göstergesi	Verilerin kaynağı ve elde edilme şekli	Elde edilme maliyeti	Güvenilir olmasının dayanağı
A2-H8-PH4-PG1 Bakım-onarım yaptırılan araç, gereç ve donanım sayısı	Birim Taşınır Kayıt ve Kontrol Şube Bakım-onarım yaptırılan araç, gereç ve donanım sayısıdır		Birim Taşınır Kayıt ve Kontrol Şube verileri esas alınmıştır.
A2-H8-PH4-PG2 Bakım-onarım talebinin karşılanma oranı	Birim Taşınır Kayıt ve Kontrol Şube Bakım-onarım yaptırılan araç, gereç ve donanım sayısının, bakım-onarım talebine oranlanmasıyla elde edilen sayıdır		Birim Taşınır Kayıt ve Kontrol Şube verileri esas alınmıştır.

PERFORMANS VERİLERİ DEĞERLENDİRME TABLOLARI

İdare Adı	Süleyman Demirel Üniversitesi
------------------	-------------------------------

Performans hedefi/göstergesi	Verilerin kaynağı ve elde edilme şekli	Elde edilme maliyeti	Güvenilir olmasının dayanağı
A2-H8-PH5-PG1 Fen Bilimleri Alanında Bilgi merkezindeki basılı kitap sayısı	Kütüphane ve Dokümantasyon Daire Başkanlığı		Kütüphane ve Dokümantasyon Daire Başkanlığı kayıtları esas alınmıştır.
	Fen Bilimleri Alanında Bilgi merkezindeki basılı kitap sayısı toplamıdır.		
A2-H8-PH5-PG2 Fen Bilimleri Alanında Bilgi merkezindeki multimedya yayın sayısı	Kütüphane ve Dokümantasyon Daire Başkanlığı		Kütüphane ve Dokümantasyon Daire Başkanlığı kayıtları esas alınmıştır..
	Fen Bilimleri Alanında Bilgi merkezindeki multimedya yayın sayısı toplamıdır.		
A2-H8-PH5-PG3 Fen Bilimleri Alanında öğrenci başına düşen basılı kitap sayısı	Kütüphane ve Dokümantasyon Daire Başkanlığı		Kütüphane ve Dokümantasyon Daire Başkanlığı kayıtları esas alınmıştır..
	Fen Bilimleri Alanında öğrenci başına düşen basılı kitap sayısıdır.		

PERFORMANS VERİLERİ DEĞERLENDİRME TABLOLARI

İdare Adı	Süleyman Demirel Üniversitesi
------------------	-------------------------------

Performans hedefi/göstergesi	Verilerin kaynağı ve elde edilme şekli	Elde edilme maliyeti	Güvenilir olmasının dayanağı
A2-H8-PH6-PG1 Sosyal Bilimler Alanında Bilgi merkezindeki basılı kitap sayısı	Kütüphane ve Dokümantasyon Daire Başkanlığı		Kütüphane ve Dokümantasyon Daire Başkanlığı kayıtları esas alınmıştır.
	Sosyal Bilimler Alanında Bilgi merkezindeki basılı kitap sayısıdır.		
A2-H8-PH6-PG2 Sosyal Bilimler Alanında Bilgi merkezindeki multimedya yayın sayısı	Kütüphane ve Dokümantasyon Daire Başkanlığı		Kütüphane ve Dokümantasyon Daire Başkanlığı kayıtları esas alınmıştır..
	Sosyal Bilimler Alanında Bilgi merkezindeki multimedya yayın sayısı toplamıdır.		
A2-H8-PH6-PG3 Sosyal Bilimler Alanında öğrenci başına düşen basılı kitap sayısı	Kütüphane ve Dokümantasyon Daire Başkanlığı		Kütüphane ve Dokümantasyon Daire Başkanlığı kayıtları esas alınmıştır..
	Sosyal Bilimler Alanında öğrenci başına düşen basılı kitap sayısıdır.		

PERFORMANS VERİLERİ DEĞERLENDİRME TABLOLARI

İdare Adı	Süleyman Demirel Üniversitesi
------------------	-------------------------------

Performans hedefi/göstergesi	Verilerin kaynağı ve elde edilme şekli	Elde edilme maliyeti	Güvenilir olmasının dayanağı
A2-H8-PH7-PG1 Sağlık Bilimleri Alanında Bilgi merkezindeki basılı kitap sayısı	Kütüphane ve Dokümantasyon Daire Başkanlığı		Kütüphane ve Dokümantasyon Daire Başkanlığı kayıtları esas alınmıştır.
	Sağlık Bilimleri Alanında Bilgi merkezindeki basılı kitap sayısı toplamıdır.		
A2-H8-PH7-PG2 Sağlık Bilimleri Alanında Bilgi merkezindeki multimedya yayın sayısı	Kütüphane ve Dokümantasyon Daire Başkanlığı		Kütüphane ve Dokümantasyon Daire Başkanlığı kayıtları esas alınmıştır..
	Sağlık Bilimleri Alanında Bilgi merkezindeki multimedya yayın sayısı toplamıdır.		
A2-H8-PH7-PG3 Sağlık Bilimleri Alanında öğrenci başına düşen basılı kitap sayısı	Kütüphane ve Dokümantasyon Daire Başkanlığı		Kütüphane ve Dokümantasyon Daire Başkanlığı kayıtları esas alınmıştır..
	Sağlık Bilimleri Alanında öğrenci başına düşen basılı kitap sayısıdır.		

PERFORMANS VERİLERİ DEĞERLENDİRME TABLOLARI

İdare Adı	Süleyman Demirel Üniversitesi
------------------	-------------------------------

Performans hedefi/göstergesi	Verilerin kaynağı ve elde edilme şekli	Elde edilme maliyeti	Güvenilir olmasının dayanağı
A3-H6-PH1-PG1 LLP/Erasmus programı ile yurtdışına giden öğrenci sayısı	Dış İlişkiler Koordinatörlüğü LLP/Erasmus programı ile yurtdışına giden toplam öğrenci sayısıdır.		Dış İlişkiler Koordinatörlüğü kayıtları esas alınmıştır.
A3-H6-PH1-PG2 LLP/Erasmus programı ile yurtdışına giden öğrenci oranı	Dış İlişkiler Koordinatörlüğü LLP/Erasmus programı ile yurtdışına giden öğrenci sayısının, yılsonundaki kayıtlı öğrenci sayısına oranlanması ile hesaplanmıştır.		Dış İlişkiler Koordinatörlüğü kayıtları esas alınmıştır.
A3-H6-PH1-PG3 LLP/Erasmus programı ile gelen öğrenci sayısı	Dış İlişkiler Koordinatörlüğü LLP/Erasmus programı ile gelen toplam öğrenci sayısıdır.		Dış İlişkiler Koordinatörlüğü kayıtları esas alınmıştır.

PERFORMANS VERİLERİ DEĞERLENDİRME TABLOLARI

İdare Adı	Süleyman Demirel Üniversitesi
------------------	-------------------------------

Performans hedefi/göstergesi	Verilerin kaynağı ve elde edilme şekli	Elde edilme maliyeti	Güvenilir olmasının dayanağı
A3-H6-PH2-PG1 Yemek yardımı yapılan öğrenci sayısı	Sağlık Kültür ve Spor Daire Başkanlığı Sosyal Hizmetler Şube		SKSDB Sosyal Hizmetler Şube kayıtları esas alınmıştır.
	İlgili yılda yemek yardımı yapılan toplam öğrenci sayısıdır.		
A3-H6-PH2-PG2 Yemek yardımı yapılan öğrenci oranı	Sağlık Kültür ve Spor Daire Başkanlığı Sosyal Hizmetler Şube		SKSDB Sosyal Hizmetler Şube kayıtları esas alınmıştır.
	İlgili yılda yemek yardımı yapılan öğrenci sayısının toplam öğrenci sayısına bölünmesiyle elde edilir.		
A3-H6-PH2-PG3 Merkez mutfağı yemekhanelerinde burslu verilen öğün sayısı	Sağlık Kültür ve Spor Daire Başkanlığı Yemekhane		SKSDB Yemekhane kayıtları esas alınmıştır.
	İlgili yıl içinde merkez mutfağı yemekhanelerinde burslu olarak verilen toplam öğün sayısıdır.		
A3-H6-PH2-PG4 Merkez mutfağı olmayan birimlerde burslu verilen öğün sayısı	Sağlık Kültür ve Spor Daire Başkanlığı Yemekhane		SKSDB Yemekhane kayıtları esas alınmıştır.
	İlgili yıl içinde merkez mutfağı olmayan birimlerde burslu olarak verilen toplam öğün sayısıdır.		

İdare Adı	Süleyman Demirel Üniversitesi
------------------	-------------------------------

Performans hedefi/göstergesi	Verilerin kaynağı ve elde edilme şekli	Elde edilme maliyeti	Güvenilir olmasının dayanağı
A3-H6-PH3-PG1 Part-time çalışan öğrenci sayısı	Sağlık Kültür ve Spor Daire Başkanlığı Sosyal Hizmetler Şube		Sağlık Kültür ve Spor Daire Başkanlığı Sosyal Hizmetler Şube kayıtları esas alınmıştır.
	İlgili yılda part-time çalışan toplam öğrenci sayısıdır.		
A3-H6-PH3-PG2 Part-time çalışan öğrenci oranı	Sağlık Kültür ve Spor Daire Başkanlığı Sosyal Hizmetler Şube		Sağlık Kültür ve Spor Daire Başkanlığı Sosyal Hizmetler Şube kayıtları esas alınmıştır.
	İlgili yılda part-time çalışan öğrenci sayısının toplam öğrenci sayısına bölünmesiyle elde edilir.		

PERFORMANS VERİLERİ DEĞERLENDİRME TABLOLARI

İdare Adı	Süleyman Demirel Üniversitesi
------------------	-------------------------------

Performans hedefi/göstergesi	Verilerin kaynağı ve elde edilme şekli	Elde edilme maliyeti	Güvenilir olmasının dayanağı
A3-H7-PH1-PG1 Öğrenci kulübü sayısı	Sağlık Kültür ve Spor Daire Başkanlığı Kulüpler Şube		Sağlık Kültür ve Spor Daire Başkanlığı Kulüpler Şube kayıtları esas alınmıştır.
	İlgili yıldaki toplam öğrenci kulübü sayısıdır.		
A3-H7-PH1-PG2 Öğrenci kulüplerine üye olan öğrenci sayısı	Sağlık Kültür ve Spor Daire Başkanlığı Kulüpler Şube		Sağlık Kültür ve Spor Daire Başkanlığı Kulüpler Şube kayıtları esas alınmıştır
	İlgili yılda öğrenci kulüplerine üye olan toplam öğrenci sayısıdır.		
A3-H7-PH1-PG3 Öğrenci kulüpleri tarafından düzenlenen etkinlik sayısı	Sağlık Kültür ve Spor Daire Başkanlığı Kulüpler Şube		Sağlık Kültür ve Spor Daire Başkanlığı Kulüpler Şube kayıtları esas alınmıştır.
	İlgili yılda öğrenci kulüpleri tarafından düzenlenen toplam etkinlik sayısıdır.		
A3-H7-PH1-PG4 Öğrenci kulüpleri üyelerinden elde edilen gelir miktarı	Sağlık Kültür ve Spor Daire Başkanlığı Kulüpler Şube		Sağlık Kültür ve Spor Daire Başkanlığı Kulüpler Şube kayıtları esas alınmıştır.
	İlgili yılda kulüp üyelerinden elde edilen gelir miktarı toplamıdır.		

PERFORMANS VERİLERİ DEĞERLENDİRME TABLOLARI

İdare Adı	Süleyman Demirel Üniversitesi
------------------	-------------------------------

Performans hedefi/göstergesi	Verilerin kaynağı ve elde edilme şekli	Elde edilme maliyeti	Güvenilir olmasının dayanağı
A3-H8-PH1-PG1 Yayınlanan makale sayısı	Enstitü Öğrenci İşleri Şube Söz konusu alanda çalışan lisansüstü öğrenciler tarafından ilgili yılda yayınlanan toplam makale sayısıdır.		Enstitü Öğrenci İşleri Şube kayıtları esas alınmıştır.
A3-H8-PH1-PG2 Sunulan bildiri sayısı	Enstitü Öğrenci İşleri Şube Söz konusu alanda çalışan lisansüstü öğrenciler tarafından ilgili yılda yayınlanan toplam bildiri sayısıdır.		Enstitü Öğrenci İşleri Şube kayıtları esas alınmıştır.
A3-H8-PH1-PG3 Hazırlanan poster sayısı	Enstitü Öğrenci İşleri Şube Söz konusu alanda çalışan lisansüstü öğrenciler tarafından ilgili yılda yayınlanan toplam poster sayısıdır.		Enstitü Öğrenci İşleri Şube kayıtları esas alınmıştır.
A3-H8-PH1-PG4 Toplam yayın sayısı (makale, bildiri, poster, kitap)	Enstitü Öğrenci İşleri Şube Söz konusu alanda çalışan lisansüstü öğrenciler tarafından ilgili yılda hakemli dergilerde yayınlanan tam metin makale, bildiri, poster ve kitap sayıları toplamıdır.		Enstitü Öğrenci İşleri Şube kayıtları esas alınmıştır.
A3-H8-PH1-PG5 Öğrenci başına yayın sayısı (makale, bildiri, poster, kitap)	Enstitü Öğrenci İşleri Şube Söz konusu alanda çalışan lisansüstü öğrenciler tarafından ilgili yılda hakemli dergilerde yayınlanan tam metin makale, bildiri, poster ve kitap sayılarının toplamının, aynı alanda öğrenim gören toplam öğrenci sayısına oranlanmasıyla elde edilir.		Enstitü Öğrenci İşleri Şube kayıtları esas alınmıştır.

PERFORMANS VERİLERİ DEĞERLENDİRME TABLOLARI

İdare Adı	Süleyman Demirel Üniversitesi
------------------	-------------------------------

Performans hedefi/göstergesi	Verilerin kaynağı ve elde edilme şekli	Elde edilme maliyeti	Güvenilir olmasının dayanağı
A3-H8-PH2-PG1 Önceki yıllardan devreden BAP destekli proje sayısı	BAP Önceki yıllardan başlanan; ilgili yıl içerisinde çalışmalarını halen yürütülmeye devam eden BAP destekli toplam proje sayısıdır		BAP kayıtları esas alınmıştır.
A3-H8-PH2-PG2 Yıl içinde başlanan BAP destekli proje sayısı	BAP Yıl içinde kadrolu ve yabancı uyruklu akademik personel tarafından başlanan BAP destekli toplam proje sayısıdır.		BAP kayıtları esas alınmıştır.
A3-H8-PH2-PG3 Tamamlanan BAP destekli proje sayısı	BAP Yıl içinde BAP destekli olarak tamamlanan toplam proje sayısıdır.		BAP kayıtları esas alınmıştır.
A3-H8-PH2-PG4 İptal edilen BAP destekli proje sayısı	BAP Yıl içinde iptal edilen BAP destekli toplam proje sayısıdır.		BAP kayıtları esas alınmıştır.
A3-H8-PH2-PG5 Kaynak aktarılan BAP destekli proje sayısı	BAP Yıl içinde kaynak aktarılan BAP destekli toplam proje sayısıdır		BAP kayıtları esas alınmıştır.

PERFORMANS VERİLERİ DEĞERLENDİRME TABLOLARI

İdare Adı	Süleyman Demirel Üniversitesi
------------------	-------------------------------

Performans hedefi/göstergesi	Verilerin kaynağı ve elde edilme şekli	Elde edilme maliyeti	Güvenilir olmasının dayanağı
A4-H4-PH1-PG1 Fen Bilimleri alanında öğretim üyesi başına düşen toplam araştırma fonu ödeneği	BAP Bilgi Sistemi-PDB Söz konusu alanda ilgili yıl için ayrılan ödenek miktarının aynı yılın sonu itibarıyla ilgili alandaki kadrolu öğretim üyesinin toplam sayısına bölünmesiyle hesaplanmıştır.		BAP Bilgi Sistemi ve PDB kayıtları esas alınmıştır.
A4-H4-PH1-PG2 Fen Bilimleri alanında yapılan proje başvurularının değerlendirilme süresi (gün)	BAP İlgili yılda Fen Bilimleri alanında yapılmış proje başvurusu başına ortalama değerlendirme gün süresidir.		BAP kayıtları esas alınmıştır.
A4-H4-PH1-PG3 Fen Bilimleri alanında yapılan projelerin satınalma işlemlerinin süresi (gün)	BAP İlgili yılda Fen Bilimleri alanında yapılmış proje başına ortalama satınalma gün süresidir.		BAP kayıtları esas alınmıştır.
A4-H4-PH1-PG4 Fen Bilimleri alanında yapılan projelerin gelişme raporunun değerlendirme süresi (gün)	BAP İlgili yılda Fen Bilimleri alanında yapılmış proje başına ortalama gelişme raporu değerlendirme gün süresidir.		BAP kayıtları esas alınmıştır.
A4-H4-PH1-PG5 Fen Bilimleri alanında yapılan projelerin sonuç raporunun değerlendirme süresi (gün)	BAP İlgili yılda Fen Bilimleri alanında yapılmış proje başına ortalama sonuç raporunun değerlendirme gün süresidir.		BAP kayıtları esas alınmıştır.

PERFORMANS VERİLERİ DEĞERLENDİRME TABLOLARI

İdare Adı	Süleyman Demirel Üniversitesi
------------------	-------------------------------

Performans hedefi/göstergesi	Verilerin kaynağı ve elde edilme şekli	Elde edilme maliyeti	Güvenilir olmasının dayanağı
A4-H4-PH2-PG1 Sosyal Bilimler alanında öğretim üyesi başına düşen toplam araştırma fonu ödeneği	BAP Bilgi Sistemi-PDB Söz konusu alanda ilgili yıl için ayrılan ödenek miktarının aynı yılın sonu itibariyle ilgili alandaki kadrolu öğretim üyesinin toplam sayısına bölünmesiyle hesaplanmıştır.		BAP Bilgi Sistemi ve PDB kayıtları esas alınmıştır.
A4-H4-PH2-PG2 Sosyal Bilimler alanında yapılan proje başvurularının değerlendirilme süresi (gün)	BAP İlgili yılda Sosyal Bilimler alanında yapılmış proje başvurusu başına ortalama değerlendirme gün süresidir.		BAP kayıtları esas alınmıştır.
A4-H4-PH2-PG3 Sosyal Bilimler alanında yapılan projelerin satınalma işlemlerinin süresi (gün)	BAP İlgili yılda Sosyal Bilimler alanında yapılmış proje başına ortalama satınalma gün süresidir.		BAP kayıtları esas alınmıştır.
A4-H4-PH2-PG4 Sosyal Bilimler alanında yapılan projelerin gelişme raporunun değerlendirme süresi (gün)	BAP İlgili yılda Sosyal Bilimler alanında yapılmış proje başına ortalama gelişme raporu değerlendirme gün süresidir.		BAP kayıtları esas alınmıştır.
A4-H4-PH2-PG5 Sosyal Bilimler alanında yapılan projelerin sonuç raporunun değerlendirme süresi (gün)	BAP İlgili yılda Sosyal Bilimler alanında yapılmış proje başına ortalama sonuç raporunun değerlendirme gün süresidir.		BAP kayıtları esas alınmıştır.

PERFORMANS VERİLERİ DEĞERLENDİRME TABLOLARI

İdare Adı	Süleyman Demirel Üniversitesi
------------------	-------------------------------

Performans hedefi/göstergesi	Verilerin kaynağı ve elde edilme şekli	Elde edilme maliyeti	Güvenilir olmasının dayanağı
A4-H4-PH3-PG1 Sağlık Bilimleri alanında öğretim üyesi başına düşen toplam araştırma fonu ödeneği	BAP Bilgi Sistemi-PDB Söz konusu alanda ilgili yıl için ayrılan ödenek miktarının aynı yılın sonu itibariyle ilgili alandaki kadrolu öğretim üyesinin toplam sayısına bölünmesiyle hesaplanmıştır.		BAP Bilgi Sistemi ve PDB kayıtları esas alınmıştır.
A4-H4-PH3-PG2 Sağlık Bilimleri alanında yapılan proje başvurularının değerlendirilme süresi (gün)	BAP İlgili yılda Sağlık Bilimleri alanında yapılmış proje başvurusu başına ortalama değerlendirme gün süresidir.		BAP
A4-H4-PH3-PG3 Sağlık Bilimleri alanında yapılan projelerin satınalma işlemlerinin süresi (gün)	BAP İlgili yılda Sağlık Bilimleri alanında yapılmış proje başına ortalama satınalma gün süresidir.		BAP
A4-H4-PH3-PG4 Sağlık Bilimleri alanında yapılan projelerin gelişme raporunun değerlendirme süresi (gün)	BAP İlgili yılda Sağlık Bilimleri alanında yapılmış proje başına ortalama gelişme raporu değerlendirme gün süresidir.		BAP
A4-H4-PH3-PG5 Sağlık Bilimleri alanında yapılan projelerin sonuç raporunun değerlendirme süresi (gün)	BAP İlgili yılda Sağlık Bilimleri alanında yapılmış proje başına ortalama sonuç raporunun değerlendirme gün süresidir.		BAP

PERFORMANS VERİLERİ DEĞERLENDİRME TABLOLARI

İdare Adı	Süleyman Demirel Üniversitesi
------------------	-------------------------------

Performans hedefi/göstergesi	Verilerin kaynağı ve elde edilme şekli	Elde edilme maliyeti	Güvenilir olmasının dayanağı
A4-H5-PH1-PG1 Yurtiçinde patentlenmiş buluş sayısı	SDÜ ABS İlgili yılda, Enstitü kadrosundaki araştırma görevlileri tarafından yapılmış ve Yurtiçinde patentlenmiş buluş sayısı toplamıdır.		ABS kayıtları esas alınmıştır.
A4-H5-PH1-PG2 Faydalı model sayısı	SDÜ ABS İlgili yılda, Enstitü kadrosundaki araştırma görevlileri tarafından yapılmış toplam faydalı model sayısıdır.		ABS kayıtları esas alınmıştır.

PERFORMANS VERİLERİ DEĞERLENDİRME TABLOLARI

İdare Adı	Süleyman Demirel Üniversitesi
------------------	-------------------------------

Performans hedefi/göstergesi	Verilerin kaynağı ve elde edilme şekli	Elde edilme maliyeti	Güvenilir olmasının dayanağı
A5-H2-PH1-PG1 Orman Fakültesi Derslikler İnşaatı Gerçekleşme Oranı	Yapı İşleri ve Teknik Daire Başkanlığı Orman Fakültesi Derslikler İnşaatı Gerçekleşme Oranıdır.		Yapı İşleri ve Teknik Daire Başkanlığı kayıtları esas alınmıştır.
A5-H2-PH1-PG2 Diş Hekimliği Fakültesi Derslikler İnşaatı Gerçekleşme Oranı	Yapı İşleri ve Teknik Daire Başkanlığı Diş Hekimliği Fakültesi Derslikler İnşaatı Gerçekleşme Oranıdır.		Yapı İşleri ve Teknik Daire Başkanlığı kayıtları esas alınmıştır.

PERFORMANS VERİLERİ DEĞERLENDİRME TABLOLARI

İdare Adı	Süleyman Demirel Üniversitesi
------------------	-------------------------------

Performans hedefi/göstergesi	Verilerin kaynağı ve elde edilme şekli	Elde edilme maliyeti	Güvenilir olmasının dayanağı
A5-H2-PH2-PG1 Bakım-onarım talebi sayısı	Yapı İşleri ve Teknik Daire Başkanlığı İlgili yılda Bakım-Onarım şubesine yapılan toplam bakım ve onarım talebi sayısıdır.		Yapı İşleri ve Teknik Daire Başkanlığı kayıtları esas alınmıştır.
A5-H2-PH2-PG2 Bakım-onarım talebi karşılama oranı	Yapı İşleri ve Teknik Daire Başkanlığı İlgili yılda Bakım-Onarım şubesi tarafından gerçekleştirilen bakım ve onarım işlemlerinin yapılan toplam bakım ve onarım talebi sayısına bölünmesiyle elde edilir.		Yapı İşleri ve Teknik Daire Başkanlığı kayıtları esas alınmıştır.
A5-H2-PH2-PG3 Boya-badana yapılan toplam alan (m ²)	Yapı İşleri ve Teknik Daire Başkanlığı İlgili yıl içinde boya ve badana yapılan toplam alandır.		Yapı İşleri ve Teknik Daire Başkanlığı kayıtları esas alınmıştır.

PERFORMANS VERİLERİ DEĞERLENDİRME TABLOLARI

İdare Adı	Süleyman Demirel Üniversitesi
------------------	-------------------------------

Performans hedefi/göstergesi	Verilerin kaynağı ve elde edilme şekli	Elde edilme maliyeti	Güvenilir olmasının dayanağı
A6-H1-PH1-PG1 Kültür Merkezinde düzenlenen tiyatro gösterisi sayısı	Sağlık Kültür ve Spor Daire Başkanlığı Kültür Şube İlgili yılda Kültür Merkezinde düzenlenen toplam tiyatro sayısıdır.		Sağlık Kültür ve Spor Daire Başkanlığı Kültür Şube kayıtları esas alınmıştır.
A6-H1-PH1-PG2 Kültür Merkezinde düzenlenen konser, dinleti, dans gösterisi vb. sayısı	Sağlık Kültür ve Spor Daire Başkanlığı Kültür Şube İlgili yılda Kültür Merkezinde düzenlenen toplam konser, dinleti, dans gösterisi, vs. sayısıdır.		Sağlık Kültür ve Spor Daire Başkanlığı Kültür Şube kayıtları esas alınmıştır.
A6-H1-PH1-PG3 Kültür Merkezinde düzenlenen sergi sayısı	Sağlık Kültür ve Spor Daire Başkanlığı Kültür Şube İlgili yılda Kültür Merkezinde düzenlenen toplam sergi sayısıdır.		Sağlık Kültür ve Spor Daire Başkanlığı Kültür Şube kayıtları esas alınmıştır.
A6-H1-PH1-PG4 Kültür Merkezinde düzenlenen konferans, çalıştay, sempozyum, panel vb. sayısı	Sağlık Kültür ve Spor Daire Başkanlığı Kültür Şube İlgili yılda Kültür Merkezinde düzenlenen toplam konferans, çalıştay, sempozyum, panel vb. sayısıdır.		Sağlık Kültür ve Spor Daire Başkanlığı Kültür Şube kayıtları esas alınmıştır.
A6-H1-PH1-PG5 Kültür Merkezinde etkinlik düzenlenen gün sayısı	Sağlık Kültür ve Spor Daire Başkanlığı Kültür Şube İlgili yılda Kültür Merkezinde etkinlik düzenlenen toplam gün sayısıdır.		Sağlık Kültür ve Spor Daire Başkanlığı Kültür Şube kayıtları esas alınmıştır.

PERFORMANS VERİLERİ DEĞERLENDİRME TABLOLARI

İdare Adı	Süleyman Demirel Üniversitesi
------------------	-------------------------------

Performans hedefi/göstergesi	Verilerin kaynağı ve elde edilme şekli	Elde edilme maliyeti	Güvenilir olmasının dayanağı
A6-H2-PH1-PG1 Spor komplekslerindeki spor aleti sayısı	Sağlık Kültür ve Spor Daire Başkanlığı Spor Şube İlgili yıl içinde spor komplekslerinde, taşınır programında 152.16, 253.03.08, 254.02, 254.03.02, 255.09 kodlarında kayıtlı olan spor aletlerinin toplam sayısıdır..		Sağlık Kültür ve Spor Daire Başkanlığı Spor Şube kayıtları esas alınmıştır.
A6-H2-PH1-PG2 Spor komplekslerinde yapılan spor sayısı	Sağlık Kültür ve Spor Daire Başkanlığı Spor Şube İlgili yıl içinde spor komplekslerinde yapılabilen toplam spor sayısıdır.		Sağlık Kültür ve Spor Daire Başkanlığı Spor Şube kayıtları esas alınmıştır.
A6-H2-PH1-PG3 Spor salonlarını mesai saatlerinde kullanan öğrenci sayısı (haftalık)	Sağlık Kültür ve Spor Daire Başkanlığı Spor Şube İlgili yıl içinde spor salonlarını mesai saatlerinde kullanan haftalık öğrenci sayısı toplamıdır.		Sağlık Kültür ve Spor Daire Başkanlığı Spor Şube kayıtları esas alınmıştır
A6-H2-PH1-PG4 Spor salonlarını mesai saatlerinde kullanan personel sayısı (haftalık)	Sağlık Kültür ve Spor Daire Başkanlığı Spor Şube İlgili yıl içinde spor salonlarını mesai saatlerinde kullanan haftalık personel sayısı toplamıdır.		Sağlık Kültür ve Spor Daire Başkanlığı Spor Şube kayıtları esas alınmıştır
A6-H2-PH1-PG5 Spor salonlarında mesai saatlerinde etkinlik düzenlenen gün sayısı	Sağlık Kültür ve Spor Daire Başkanlığı Spor Şube İlgili yılda spor salonlarında mesai saatlerinde etkinlik düzenlenen toplam gün sayısıdır.		Sağlık Kültür ve Spor Daire Başkanlığı Spor Şube kayıtları esas alınmıştır.
A6-H2-PH2-PG6 Yüzme Havuzu Fiziki Gerçekleşme Oranı	Yapı İşleri ve Teknik Daire Başkanlığı İlgili yıl içinde merkez yerleşkede bulunan spor kompleksi alanı toplamıdır.		Yapı İşleri ve Teknik Daire Başkanlığı kayıtları esas alınmıştır.

PERFORMANS VERİLERİ DEĞERLENDİRME TABLOLARI

İdare Adı	Süleyman Demirel Üniversitesi
------------------	-------------------------------

Performans hedefi/göstergesi	Verilerin kaynağı ve elde edilme şekli	Elde edilme maliyeti	Güvenilir olmasının dayanağı
A6-H3-PH1-PG1 Yeşil Alan (m ²)	Yapı İşleri ve Teknik Daire Başkanlığı		Yapı İşleri ve Teknik Daire Başkanlığı kayıtları esas alınmıştır.
	Yerleşkede bulunan yeşil alan metrekaresi toplamıdır.		
A6-H3-PH1-PG2 Dikilen ağaç sayısı	Yapı İşleri ve Teknik Daire Başkanlığı		Yapı İşleri ve Teknik Daire Başkanlığı kayıtları esas alınmıştır.
	Yerleşkede bulunan dikili ağaç sayısı toplamıdır.		
A6-H3-PH1-PG3 Batı Yerleşkesi altyapı işleri tamamlanma oranı	Yapı İşleri ve Teknik Daire Başkanlığı		Yapı İşleri ve Teknik Daire Başkanlığı kayıtları esas alınmıştır.
	Batı Yerleşkesi altyapı işleri tamamlanma oranıdır.		

PERFORMANS VERİLERİ DEĞERLENDİRME TABLOLARI

İdare Adı	Süleyman Demirel Üniversitesi
------------------	-------------------------------

Performans hedefi/göstergesi	Verilerin kaynağı ve elde edilme şekli	Elde edilme maliyeti	Güvenilir olmasının dayanağı
A6-H4-PH1-PG1 Bilgi Merkezinin ortalama hizmet süresi	SDÜ Kütüphane ve Dokümantasyon Daire Başkanlığı İlgili yıl içinde Bilgi Merkezinin ortalama haftalık hizmet süresi toplamıdır.		SDÜ Kütüphane ve Dokümantasyon Daire Başkanlığı kayıtları esas alınmıştır.
A6-H4-PH1-PG2 Bilgi Merkezini kullanan öğrenci sayısı(haftalık)	SDÜ Kütüphane ve Dokümantasyon Daire Başkanlığı İlgili yıl içinde Bilgi Merkezini haftalık olarak kullanan öğrenci sayısı toplamıdır.		SDÜ Kütüphane ve Dokümantasyon Daire Başkanlığı kayıtları esas alınmıştır.
A6-H4-PH1-PG3 Bilgi Merkezini kullanan öğretim elemanı sayısı(haftalık)	SDÜ Kütüphane ve Dokümantasyon Daire Başkanlığı İlgili yıl içinde Bilgi Merkezini haftalık olarak kullanan öğretim elemanı sayısı toplamıdır.		SDÜ Kütüphane ve Dokümantasyon Daire Başkanlığı kayıtları esas alınmıştır.
A6-H4-PH1-PG4 Ödünç verilen yayın sayısı(günlük)	SDÜ Kütüphane ve Dokümantasyon Daire Başkanlığı İlgili yıl içinde ödünç verilen ortalama günlük yayın sayısı toplamıdır.		SDÜ Kütüphane ve Dokümantasyon Daire Başkanlığı kayıtları esas alınmıştır.

PERFORMANS VERİLERİ DEĞERLENDİRME TABLOLARI

İdare Adı	Süleyman Demirel Üniversitesi
------------------	-------------------------------

Performans hedefi/göstergesi	Verilerin kaynağı ve elde edilme şekli	Elde edilme maliyeti	Güvenilir olmasının dayanağı
A6-H4-PH2-PG1 Bilgi Merkezi web sitesi ziyaretçi sayısı(yıllık)	SDÜ Kütüphane ve Dokümantasyon Daire Başkanlığı İlgili yıl içinde Bilgi Merkezi web sitesini kullanan ziyaretçi sayısı toplamıdır.		SDÜ Kütüphane ve Dokümantasyon Daire Başkanlığı kayıtları esas alınmıştır.
A6-H4-PH2-PG2 Kütüphanede bulunan elektronik veri tabanı sayısı(yıllık)	SDÜ Kütüphane ve Dokümantasyon Daire Başkanlığı İlgili yıl içinde kütüphanede bulunan elektronik veri tabanı sayısı toplamıdır.		SDÜ Kütüphane ve Dokümantasyon Daire Başkanlığı kayıtları esas alınmıştır
A6-H4-PH2-PG3 Elektronik ortamdaki yayın alımı sayısı(yıllık)	SDÜ Kütüphane ve Dokümantasyon Daire Başkanlığı İlgili yıl içinde kütüphanede bulunan elektronik yayın sayısı toplamıdır.		SDÜ Kütüphane ve Dokümantasyon Daire Başkanlığı kayıtları esas alınmıştır
A6-H4-PH2-PG4 Kütüphaneler arası işbirliği yoluyla sağlanan yayın sayısı	SDÜ Kütüphane ve Dokümantasyon Daire Başkanlığı İlgili yıl içinde kütüphaneler arası işbirliği yoluyla sağlanan yayın sayısı toplamıdır		SDÜ Kütüphane ve Dokümantasyon Daire Başkanlığı kayıtları esas alınmıştır
A6-H4-PH2-PG5 Kütüphanede bulunan veri tabanlarında yapılan arama sayısı	SDÜ Kütüphane ve Dokümantasyon Daire Başkanlığı İlgili yıl içinde kütüphanede bulunan veri tabanlarında yapılan arama sayısı toplamıdır		SDÜ Kütüphane ve Dokümantasyon Daire Başkanlığı kayıtları esas alınmıştır
A6-H4-PH2-PG6 Kütüphanede bulunan veri tabanlarında kullanılan makale sayısı	SDÜ Kütüphane ve Dokümantasyon Daire Başkanlığı İlgili yıl içinde kütüphanede bulunan veri tabanlarında kullanılan makale sayısı toplamıdır		SDÜ Kütüphane ve Dokümantasyon Daire Başkanlığı kayıtları esas alınmıştır

PERFORMANS VERİLERİ DEĞERLENDİRME TABLOLARI

İdare Adı	Süleyman Demirel Üniversitesi
------------------	-------------------------------

Performans hedefi/göstergesi	Verilerin kaynağı ve elde edilme şekli	Elde edilme maliyeti	Güvenilir olmasının dayanağı
A6-H4-PH3-PG1 Toplam satış alanı (m ²)	İdari ve Mali İşler Daire Başkanlığı Sosyal Hizmetler Şube		İdari ve Mali İşler Daire Başkanlığı Sosyal Hizmetler Şube. kayıtları esas alınmıştır.
	İlgili yılda merkez yerleşkede bulunan toplam satış alanıdır.		
A6-H4-PH3-PG2 Gıdaya yönelik toplam satış alanı (m ²)	İdari ve Mali İşler Daire Başkanlığı Sosyal Hizmetler Şube		İdari ve Mali İşler Daire Başkanlığı Sosyal Hizmetler Şube. kayıtları esas alınmıştır.
	İlgili yılda merkez yerleşkede bulunan gıdaya yönelik toplam satış alanıdır.		
A6-H4-PH3-PG3 Eğitime yönelik toplam satış alanı (m ²)	İdari ve Mali İşler Daire Başkanlığı Sosyal Hizmetler Şube		İdari ve Mali İşler Daire Başkanlığı Sosyal Hizmetler Şube. kayıtları esas alınmıştır.
	İlgili yılda merkez yerleşkede bulunan eğitime yönelik toplam satış alanıdır.		
A6-H4-PH3-PG4 Kişisel ihtiyaca yönelik toplam satış alanı (m ²)	İdari ve Mali İşler Daire Başkanlığı Sosyal Hizmetler Şube		İdari ve Mali İşler Daire Başkanlığı Sosyal Hizmetler Şube. kayıtları esas alınmıştır.
	İlgili yılda merkez yerleşkede bulunan kişisel ihtiyaca yönelik toplam satış alanıdır.		
A6-H4-PH3-PG5 Mesai saatleri dışında açık olan satış alanı (m ²)	İdari ve Mali İşler Daire Başkanlığı Sosyal Hizmetler Şube		İdari ve Mali İşler Daire Başkanlığı Sosyal Hizmetler Şube. kayıtları esas alınmıştır.
	İlgili yılda merkez yerleşkede bulunan mesai saatleri dışında açık olan toplam satış alanıdır.		

PERFORMANS VERİLERİ DEĞERLENDİRME TABLOLARI

İdare Adı	Süleyman Demirel Üniversitesi
------------------	-------------------------------

Performans hedefi/göstergesi	Verilerin kaynağı ve elde edilme şekli	Elde edilme maliyeti	Güvenilir olmasının dayanağı
A6-H4-PH4-PG1 Toplam satış alanı (m ²)	İdari ve Mali İşler Daire Başkanlığı Sosyal Hizmetler Şube İlgili yılda merkez yerleşke dışı birimlerde bulunan toplam satış alanıdır.		İdari ve Mali İşler Daire Başkanlığı Sosyal Hizmetler Şube. kayıtları esas alınmıştır.
A6-H4-PH4-PG2 Gıdaya yönelik toplam satış alanı (m ²)	İdari ve Mali İşler Daire Başkanlığı Sosyal Hizmetler Şube İlgili yılda merkez yerleşke dışı birimlerde bulunan gıdaya yönelik toplam satış alanıdır.		İdari ve Mali İşler Daire Başkanlığı Sosyal Hizmetler Şube. kayıtları esas alınmıştır.
A6-H4-PH4-PG3 Eğitime yönelik toplam satış alanı (m ²)	İdari ve Mali İşler Daire Başkanlığı Sosyal Hizmetler Şube İlgili yılda merkez yerleşke dışı birimlerde bulunan eğitime yönelik toplam satış alanıdır.		İdari ve Mali İşler Daire Başkanlığı Sosyal Hizmetler Şube. kayıtları esas alınmıştır.
A6-H4-PH4-PG4 Kişisel ihtiyaca yönelik toplam satış alanı (m ²)	İdari ve Mali İşler Daire Başkanlığı Sosyal Hizmetler Şube İlgili yılda merkez yerleşke dışı birimlerde bulunan kişisel ihtiyaca yönelik toplam satış alanıdır.		İdari ve Mali İşler Daire Başkanlığı Sosyal Hizmetler Şube. kayıtları esas alınmıştır.
A6-H4-PH4-PG5 Mesai saatleri dışında açık olan satış alanı (m ²)	İdari ve Mali İşler Daire Başkanlığı Sosyal Hizmetler Şube İlgili yılda merkez yerleşke dışı birimlerde bulunan mesai saatleri dışında açık olan toplam satış alanıdır.		İdari ve Mali İşler Daire Başkanlığı Sosyal Hizmetler Şube. kayıtları esas alınmıştır.

PERFORMANS VERİLERİ DEĞERLENDİRME TABLOLARI

İdare Adı	Süleyman Demirel Üniversitesi
------------------	-------------------------------

Performans hedefi/göstergesi	Verilerin kaynağı ve elde edilme şekli	Elde edilme maliyeti	Güvenilir olmasının dayanağı
A6-H4-PH5-PG1 Merkez mutfağı sayısı	Sağlık Kültür ve Spor Daire Başkanlığı Yemekhane İlgili yıldaki merkez mutfaklarının toplam sayısıdır.		Sağlık Kültür ve Spor Daire Başkanlığı Yemekhane kayıtları esas alınmıştır.
A6-H4-PH5-PG2 Merkez mutfağı yemekhanelerinin toplam kapasitesi	Sağlık Kültür ve Spor Daire Başkanlığı Yemekhane İlgili yıldaki merkez mutfaklarının toplam kapasitesidir.		Sağlık Kültür ve Spor Daire Başkanlığı Yemekhane kayıtları esas alınmıştır.
A6-H4-PH5-PG3 Merkez mutfağı yemekhanelerinin toplam alanı (m ²)	Sağlık Kültür ve Spor Daire Başkanlığı Yemekhane İlgili yılda merkez mutfağı yemekhanelerinin toplam alanıdır.		Sağlık Kültür ve Spor Daire Başkanlığı Yemekhane kayıtları esas alınmıştır.
A6-H4-PH5-PG4 Merkez mutfağı yemekhanelerinde ücretli verilen öğün sayısı	Sağlık Kültür ve Spor Daire Başkanlığı Yemekhane İlgili yıl içinde merkez mutfağı yemekhanelerinde ücretli olarak verilen toplam öğün sayısıdır.		Sağlık Kültür ve Spor Daire Başkanlığı Yemekhane kayıtları esas alınmıştır.
A6-H4-PH5-PG5 Merkez mutfağı olmayan birimlerde ücretli verilen öğün sayısı	Sağlık Kültür ve Spor Daire Başkanlığı Yemekhane İlgili yıl içinde merkez mutfağı olmayan birimlerde ücretli olarak verilen toplam öğün sayısıdır.		Sağlık Kültür ve Spor Daire Başkanlığı Yemekhane kayıtları esas alınmıştır.

PERFORMANS VERİLERİ DEĞERLENDİRME TABLOLARI

İdare Adı	Süleyman Demirel Üniversitesi
------------------	-------------------------------

Performans hedefi/göstergesi	Verilerin kaynağı ve elde edilme şekli	Elde edilme maliyeti	Güvenilir olmasının dayanağı
A6-H4-PH6-PG1 Doktor sayısı	Sağlık Kültür ve Spor Daire Başkanlığı Sağlık Şube		Sağlık Kültür ve Spor Daire Başkanlığı Sağlık Şube kayıtları esas alınmıştır.
	İlgili yıl içinde medikososyal merkezinde görevli toplam doktor sayısıdır.		
A6-H4-PH6-PG2 Öğrencilere verilen sağlık hizmeti sayısı	Sağlık Kültür ve Spor Daire Başkanlığı Sağlık Şube		Sağlık Kültür ve Spor Daire Başkanlığı Sağlık Şube kayıtları esas alınmıştır.
	İlgili yıl içinde öğrencilere verilen toplam sağlık hizmeti sayısıdır.		
A6-H4-PH6-PG3 Personellere verilen sağlık hizmeti sayısı	Sağlık Kültür ve Spor Daire Başkanlığı Sağlık Şube		Sağlık Kültür ve Spor Daire Başkanlığı Sağlık Şube kayıtları esas alınmıştır.
	İlgili yıl içinde personellere verilen toplam sağlık hizmeti sayısıdır.		
A6-H4-PH6-PG4 Hastanelere sevk sayısı	Sağlık Kültür ve Spor Daire Başkanlığı Sağlık Şube		Sağlık Kültür ve Spor Daire Başkanlığı Sağlık Şube kayıtları esas alınmıştır..
	İlgili yıl içinde hastanelere yapılan sevk sayısı toplamıdır.		

PERFORMANS VERİLERİ DEĞERLENDİRME TABLOLARI

İdare Adı	Süleyman Demirel Üniversitesi
------------------	-------------------------------

Performans hedefi/göstergesi	Verilerin kaynağı ve elde edilme şekli	Elde edilme maliyeti	Güvenilir olmasının dayanağı
A6-H4-PH7-PG1 Spor salonlarının haftalık ortalama hizmet süresi	Sağlık Kültür ve Spor Daire Başkanlığı Spor Şube İlgili yıl içinde spor salonlarının haftalık ortalama hizmet süresidir.		Sağlık Kültür ve Spor Daire Başkanlığı Spor Şube kayıtları esas alınmıştır.
A6-H4-PH7-PG2 Spor salonlarını mesai saatleri dışında kullanan öğrenci sayısı (haftalık)	Sağlık Kültür ve Spor Daire Başkanlığı Spor Şube İlgili yıl içinde spor salonlarını mesai saatleri dışında kullanan haftalık öğrenci sayısı toplamıdır.		Sağlık Kültür ve Spor Daire Başkanlığı Spor Şube kayıtları esas alınmıştır.
A6-H4-PH7-PG3 Spor salonlarını mesai saatleri dışında kullanan personel sayısı (haftalık)	Sağlık Kültür ve Spor Daire Başkanlığı Spor Şube İlgili yıl içinde spor salonlarını mesai saatleri dışında kullanan haftalık personel sayısı toplamıdır.		Sağlık Kültür ve Spor Daire Başkanlığı Spor Şube kayıtları esas alınmıştır.
A6-H4-PH7-PG4 Spor salonlarında mesai saatleri dışında etkinlik düzenlenen gün sayısı	Sağlık Kültür ve Spor Daire Başkanlığı Spor Şube İlgili yılda spor salonlarında mesai saatleri dışında etkinlik düzenlenen toplam gün sayısıdır.		Sağlık Kültür ve Spor Daire Başkanlığı Spor Şube kayıtları esas alınmıştır.

PERFORMANS VERİLERİ DEĞERLENDİRME TABLOLARI

İdare Adı	Süleyman Demirel Üniversitesi
------------------	-------------------------------

Performans hedefi/göstergesi	Verilerin kaynağı ve elde edilme şekli	Elde edilme maliyeti	Güvenilir olmasının dayanağı
A8-H1-PH1-PG1 Poliklinik hasta sayısı	Döner Sermaye Bilgi Sistemi		Döner Sermaye Bilgi Sistemi kayıtları esas alınmıştır.
	İlgili yılda işlem yapılan poliklinik hasta sayısı toplamıdır.		
A8-H1-PH1-PG2 Yatan hasta sayısı	Döner Sermaye Bilgi Sistemi		Döner Sermaye Bilgi Sistemi kayıtları esas alınmıştır.
	İlgili yılda işlem yapılan yatan hasta sayısı toplamıdır		
A8-H1-PH1-PG3 Ameliyat sayısı	Döner Sermaye Bilgi Sistemi		Döner Sermaye Bilgi Sistemi kayıtları esas alınmıştır.
	İlgili yılda işlem yapılan ameliyat sayısı toplamıdır		
A8-H1-PH1-PG4 Biyokimya hasta sayısı	Döner Sermaye Bilgi Sistemi		Döner Sermaye Bilgi Sistemi kayıtları esas alınmıştır.
	İlgili yılda işlem yapılan Biyokimya hasta sayısı toplamıdır		
A8-H1-PH1-PG5 Mikrobiyoloji hasta sayısı	Döner Sermaye Bilgi Sistemi		Döner Sermaye Bilgi Sistemi kayıtları esas alınmıştır.
	İlgili yılda işlem yapılan Mikrobiyoloji hasta sayısı toplamıdır		
A8-H1-PH1-PG6 Radyoloji hasta sayısı	Döner Sermaye Bilgi Sistemi		Döner Sermaye Bilgi Sistemi kayıtları esas alınmıştır.
	İlgili yılda işlem yapılan Radyoloji hasta sayısı toplamıdır		
A8-H1-PH1-PG7 Nükleer Tıp hasta sayısı	Döner Sermaye Bilgi Sistemi		Döner Sermaye Bilgi Sistemi kayıtları esas alınmıştır.
	İlgili yılda işlem yapılan Nükleer Tıp hasta sayısı toplamıdır		
A8-H1-PH1-PG8 Patoloji hasta sayısı	Döner Sermaye Bilgi Sistemi		Döner Sermaye Bilgi Sistemi kayıtları esas alınmıştır.
	İlgili yılda işlem yapılan Patoloji hasta sayısı toplamıdır		
A8-H1-PH1-PG9 Kan Bankası hasta sayısı	Döner Sermaye Bilgi Sistemi		Döner Sermaye Bilgi Sistemi kayıtları esas alınmıştır.
	İlgili yılda işlem yapılan Kan Bankası hasta sayısı toplamıdır		

PERFORMANS VERİLERİ DEĞERLENDİRME TABLOLARI

İdare Adı	Süleyman Demirel Üniversitesi
------------------	-------------------------------

Performans hedefi/göstergesi	Verilerin kaynağı ve elde edilme şekli	Elde edilme maliyeti	Güvenilir olmasının dayanağı
A8-H1-PH2-PG1 Biyokimya Laboratuvarı işlem sayısı	Döner Sermaye Bilgi Sistemi		Döner Sermaye Bilgi Sistemi kayıtları esas alınmıştır.
	İlgili yılda Biyokimya laboratuvarında yapılan toplam işlem sayısıdır.		
A8-H1-PH2-PG2 Mikrobiyoloji Laboratuvarı işlem sayısı	Döner Sermaye Bilgi Sistemi		Döner Sermaye Bilgi Sistemi kayıtları esas alınmıştır.
	İlgili yılda Mikrobiyoloji laboratuvarında yapılan toplam işlem sayısıdır.		
A8-H1-PH2-PG3 Radyoloji Laboratuvarı işlem sayısı	Döner Sermaye Bilgi Sistemi		Döner Sermaye Bilgi Sistemi kayıtları esas alınmıştır.
	İlgili yılda Radyoloji laboratuvarında yapılan toplam işlem sayısıdır.		
A8-H1-PH2-PG4 Nükleer Tıp Laboratuvarı işlem sayısı	Döner Sermaye Bilgi Sistemi		Döner Sermaye Bilgi Sistemi kayıtları esas alınmıştır.
	İlgili yılda Nükleer Tıp laboratuvarında yapılan toplam işlem sayısıdır.		
A8-H1-PH2-PG5 Patoloji Laboratuvarı işlem sayısı	Döner Sermaye Bilgi Sistemi		Döner Sermaye Bilgi Sistemi kayıtları esas alınmıştır.
	İlgili yılda Patoloji laboratuvarında yapılan toplam işlem sayısıdır.		
A8-H1-PH2-PG6 Kan Bankası Laboratuvarı işlem sayısı	Döner Sermaye Bilgi Sistemi		Döner Sermaye Bilgi Sistemi kayıtları esas alınmıştır.
	İlgili yılda Kan Bankası laboratuvarında yapılan toplam işlem sayısıdır.		

PERFORMANS VERİLERİ DEĞERLENDİRME TABLOLARI

İdare Adı	Süleyman Demirel Üniversitesi
------------------	-------------------------------

Performans hedefi/göstergesi	Verilerin kaynağı ve elde edilme şekli	Elde edilme maliyeti	Güvenilir olmasının dayanağı
A8-H1-PH3-PG1 Oral Diagnoz Kliniği	Diş Hekimliği Fakültesi		Diş Hekimliği Fakültesi kayıtları esas alınmıştır.
	İlgili yılda işlem yapılan Oral Diagnoz Kliniği hasta sayısı toplamıdır.		
A8-H1-PH3-PG2 Radyoloji Kliniği	Diş Hekimliği Fakültesi		Diş Hekimliği Fakültesi kayıtları esas alınmıştır.
	İlgili yılda işlem yapılan Radyoloji Kliniği hasta sayısı toplamıdır		
A8-H1-PH3-PG3 Endodonti Kliniği	Diş Hekimliği Fakültesi		Diş Hekimliği Fakültesi kayıtları esas alınmıştır.
	İlgili yılda işlem yapılan Endodonti Kliniği hasta sayısı toplamıdır		
A8-H1-PH3-PG4 Diş Hastalıkları ve Tedavisi Kliniği	Diş Hekimliği Fakültesi		Diş Hekimliği Fakültesi kayıtları esas alınmıştır.
	İlgili yılda işlem yapılan Diş Hastalıkları ve Tedavisi Kliniği hasta sayısı toplamıdır		
A8-H1-PH3-PG5 Pedodonti Kliniği	Diş Hekimliği Fakültesi		Diş Hekimliği Fakültesi kayıtları esas alınmıştır.
	İlgili yılda işlem yapılan Pedodonti Kliniği hasta sayısı toplamıdır		
A8-H1-PH3-PG6 Protetik Diş Tedavisi Kliniği	Diş Hekimliği Fakültesi		Diş Hekimliği Fakültesi kayıtları esas alınmıştır.
	İlgili yılda işlem yapılan Protetik Diş Tedavisi Kliniği hasta sayısı toplamıdır		
A8-H1-PH3-PG7 Ağız, Diş, Çene Hastalıkları ve Cerrahisi Kliniği	Diş Hekimliği Fakültesi		Diş Hekimliği Fakültesi kayıtları esas alınmıştır.
	İlgili yılda işlem yapılan Ağız, Diş, Çene Hastalıkları ve Cerrahisi Kliniği hasta sayısı toplamıdır		
A8-H1-PH3-PG8 Periodontoloji Kliniği	Diş Hekimliği Fakültesi		Diş Hekimliği Fakültesi kayıtları esas alınmıştır.
	İlgili yılda işlem yapılan Periodontoloji Kliniği hasta sayısı toplamıdır		
A8-H1-PH3-PG9 Ortodonti Kliniği	Diş Hekimliği Fakültesi		Diş Hekimliği Fakültesi kayıtları esas alınmıştır.
	İlgili yılda işlem yapılan Ortodonti Kliniği hasta sayısı toplamıdır		

PERFORMANS VERİLERİ DEĞERLENDİRME TABLOLARI

İdare Adı	Süleyman Demirel Üniversitesi
------------------	-------------------------------

Performans hedefi/göstergesi	Verilerin kaynağı ve elde edilme şekli	Elde edilme maliyeti	Güvenilir olmasının dayanağı
A8-H5-PH1-PG1 Devam eden TÜBİTAK projesi sayısı	BAP Bilgi Sistemi İlgili yıl içerisinde çalışmalarını halen yürütülmeye devam eden TÜBİTAK proje sayısı toplamıdır.		BAP Bilgi Sistemi kayıtları esas alınmıştır.
A8-H5-PH1-PG2 Devam eden DPT projesi sayısı	BAP Bilgi Sistemi İlgili yıl içerisinde çalışmalarını halen yürütülmeye devam eden DPT proje sayısı toplamıdır.		BAP Bilgi Sistemi kayıtları esas alınmıştır.
A8-H5-PH1-PG3 Devam eden SANTEZ projesi sayısı	BAP Bilgi Sistemi İlgili yıl içerisinde çalışmalarını halen yürütülmeye devam eden SANTEZ proje sayısı toplamıdır.		BAP Bilgi Sistemi kayıtları esas alınmıştır.
A8-H5-PH1-PG4 Devam eden TEKNOKENT projesi sayısı	BAP Bilgi Sistemi İlgili yıl içerisinde çalışmalarını halen yürütülmeye devam eden TEKNOKENT proje sayısı toplamıdır.		BAP Bilgi Sistemi kayıtları esas alınmıştır.
A8-H5-PH1-PG5 Devam eden AB projesi sayısı	BAP Bilgi Sistemi İlgili yıl içerisinde çalışmalarını halen yürütülmeye devam eden AB proje sayısı toplamıdır.		BAP Bilgi Sistemi kayıtları esas alınmıştır.

PERFORMANS VERİLERİ DEĞERLENDİRME TABLOLARI

İdare Adı	Süleyman Demirel Üniversitesi
------------------	-------------------------------

Performans hedefi/göstergesi	Verilerin kaynağı ve elde edilme şekli	Elde edilme maliyeti	Güvenilir olmasının dayanağı
A8-H6-PH1-PG1 Düzenlenen sempozyum sayısı	Harcama Yetkilisi Beyanı		Harcama Yetkilisi Beyanı esas alınmıştır.
	Düzenlenen sempozyum sayısı toplamıdır.		
A8-H6-PH1-PG2 Düzenlenen kongre sayısı	Harcama Yetkilisi Beyanı		Harcama Yetkilisi Beyanı esas alınmıştır.
	Düzenlenen kongre sayısı toplamıdır.		
A8-H6-PH1-PG3 Düzenlenen seminer sayısı	Harcama Yetkilisi Beyanı		Harcama Yetkilisi Beyanı esas alınmıştır.
	Düzenlenen seminer sayısı toplamıdır.		
A8-H6-PH1-PG4 Düzenlenen konferans sayısı	Harcama Yetkilisi Beyanı		Harcama Yetkilisi Beyanı esas alınmıştır.
	Düzenlenen konferans sayısı toplamıdır.		
A8-H6-PH1-PG5 Düzenlenen çalıştay sayısı	Harcama Yetkilisi Beyanı		Harcama Yetkilisi Beyanı esas alınmıştır.
	Düzenlenen çalıştay sayısı toplamıdır.		

PERFORMANS VERİLERİ DEĞERLENDİRME TABLOLARI

İdare Adı	Süleyman Demirel Üniversitesi
------------------	-------------------------------

Performans hedefi/göstergesi	Verilerin kaynağı ve elde edilme şekli	Elde edilme maliyeti	Güvenilir olmasının dayanağı
A8-H6-PH2-PG1 Düzenlenen tiyatro gösterisi sayısı	Harcama Yetkilisi Beyanı		Harcama Yetkilisi Beyanı esas alınmıştır.
	Düzenlenen tiyatro gösterisi sayısı toplamıdır.		
A8-H6-PH2-PG2 Düzenlenen sergi sayısı	Harcama Yetkilisi Beyanı		Harcama Yetkilisi Beyanı esas alınmıştır.
	Düzenlenen sergi sayısı toplamıdır.		
A8-H6-PH2-PG3 Düzenlenen konser sayısı	Harcama Yetkilisi Beyanı		Harcama Yetkilisi Beyanı esas alınmıştır.
	Düzenlenen konser sayısı toplamıdır.		
A8-H6-PH2-PG4 Düzenlenen spor turnuvası sayısı	Harcama Yetkilisi Beyanı		Harcama Yetkilisi Beyanı esas alınmıştır.
	Düzenlenen spor turnuvası sayısı toplamıdır.		
A8-H6-PH2-PG5 Düzenlenen sinema gösterimi sayısı	Harcama Yetkilisi Beyanı		Harcama Yetkilisi Beyanı esas alınmıştır.
	Düzenlenen sinema gösterimi sayısı toplamıdır.		

III.MALİ BİLGİLER

İdare Adı	Süleyman Demirel Üniversitesi
-----------	-------------------------------

Ekonomik Kodlar (I.Düzey)	Gerçekleşme			Tahmin		
	2006	2007	2008	2009	2010	2011
01 Personel Giderleri	57.586.779	62.232.328	69.656.634	82.735.000	90.912.000	99.666.000
02 SGK Devlet Primi Giderleri	7.330.270	8.018.050	8.725.803	9.869.000	10.643.000	11.473.000
03 Mal ve Hizmet Alım Giderleri	15.904.597	17.035.827	20.808.241	20.918.000	22.301.000	25.657.000
04 Faiz Giderleri						
05 Cari Transferler	429.270	4.167.471	610.102,57	1.240.000	755.000	827.000
06 Sermaye Giderleri	22.118.878	26.370.777	31.249.094,53	34.000.000	36.805.000	41.400.000
07 Sermaye Transferleri						
08 Borç verme						
Bütçe Ödeneği Toplamı	103.369.795	117.824.456	131.049.876	148.762.000	161.416.000	179.023.000
Transfer edilecek ödenekler						
Genel Toplam	103.369.795	117.824.456	131.049.876	148.762.000	161.416.000	179.023.000

Bütçe Ödeneği	103.369.795	117.824.456	131.049.876	148.762.000	161.416.000	179.023.000
Döner Sermaye	43.192.676	52.364.049	55.224.435	59.943.600	62.951.800	65.925.521
Diğer Yurtiçi Kaynaklar		2.700.190	2.708.614	2.861.882	2.847.100	3.240.000
Yurtdışı Kaynaklar		1.103.150	1.432.796	1.426.646	1.549.064	1.713.858
Genel Toplam	146.562.471	154.151.899	177.299.921	212.994.128	228.763.964	249.902.379