

**2013 MALİ YILI İDARE  
PERFORMANS PROGRAMI**

**T.C.**  
**KARTEPE BELEDİYESİ**  
**MALİ HİZMETLER MÜDÜRLÜĞÜ**

**17 Ağustos Mh.**  
**Dicle Cad. No: 12**  
**KARTEPE / KOCAELİ**

**Tel: 262 316 68 00**

**Faks: 262 373 32 36**

**Web : [www.kartepe.bel.tr](http://www.kartepe.bel.tr)**

**Ağustos 2012**







## İÇİNDEKİLER

<b>SUNUŞ.....</b>	<b>7</b>
<b>I- GENEL BİLGİLER .....</b>	<b>8</b>
A- YETKİ, GÖREV VE SORUMLULUKLAR.....	8
B- TEŞKİLAT YAPISI .....	13
C- FİZİKSEL KAYNAKLAR .....	14
D- İNSAN KAYNAKLARI .....	25
E- DİĞER HUSUSLAR.....	<b>HATA! YER İŞARETİ TANIMLANMAMIŞ.</b>
<b>II- PERFORMANS BİLGİLERİ .....</b>	<b>29</b>
A- TEMEL POLİTİKA VE ÖNCELİKLER .....	<b>HATA! YER İŞARETİ TANIMLANMAMIŞ.</b>
B- AMAÇ VE HEDEFLER .....	31
C- PERFORMANS HEDEF VE GÖSTERGELERİ İLE FAALİYETLER .....	<b>HATA! YER İŞARETİ TANIMLANMAMIŞ.</b>
D- İDARENİN TOPLAM KAYNAK İHTİYACI .....	133
E- DİĞER HUSUSLAR.....	133
<b>III- EKLER .....</b>	<b>135</b>

## SUNUŞ



Stratejik yönetim eksenli yeni kamu yönetimi anlayışı çerçevesinde Belediyemiz tarafından stratejik plana mümkün olduğunca bağlı kalınarak yapılan faaliyetlerimiz sonucunda planda öngörülen amaçların bir kısmı gerçekleştirilmiş ve bir kısım hedeflere de yaklaşılmıştır. Öte yandan bazı konularda hedefle ulaşılamamış, bazı konularda hedefler aşılmış, bazı konularda da planda öngörülmediği halde çalışmalar yapılmıştır.

Belirttiğim hedefe ulaşamama, hedef aşımı ve planda öngörülmeyen çalışmaların yapılması gibi sorunların aşılması için yeni kamu yönetimi anlayışı ve yapılan reformlar gereği stratejik planların şekil şartları kılavuz ve yönetmelikler itibari ile hazırlanması ve bu bağlamda faaliyetlerin yürütülmesi yeterli değildir. Önemli olan stratejik planların, içerik itibari ile de gelişim alanlarına toplumsal beklenti ve ihtiyaçlara uygun olarak hazırlanmasıdır. İlk Deneyimlerimizden hareketle planlamada bu ilkelere bağlı olarak, önümüzdeki süreçte bir önceki yılın performans sonuçları tablolarının ve performans sonuçlarının değerlendirilmeleri de dikkate alınarak hazırlanan plan esaslı performans programlarına, performans programı esaslı bütçelere ve uygulamaları da öngörmekteyiz. Bu doğrultuda 2013 mali yılı performans programımız da, stratejik plan merkezli olmakla birlikte bir önceki yılın faaliyet sonuçları ve deneyimlerimizden yararlanılarak hazırlanan, ayrıca faaliyet proje ve hedeflerin mali takibinin daha etkin bir biçimde yapılabilmesi için performans programının bütçe ile ilişkisinin kurulması sağlamıştır.

Bu ilişki mali yönetim kapsamında kurumumuzun performans esaslı bütçeleme yeteneğini daha fazla güçlendirecek bir biçimde sistemin etkin işleyişinin daha da artması için kurulan stratejik otomasyon sisteminden yararlanılarak ekonomik kodların 4. düzeyinde ve ayrıntısıyla birlikte hazırlanmıştır. hazırlıklar sonucunda ihtiyaç duyulduğu hesaplanılan **49.015.000 TL** ödenek ile birlikte 2013 yılında da çalışmalarımızın artan hızda süreceğine inanıyorum.

Program ve bütçe hazırlıkları sürecindeki hassasiyetimiz, alanında uzmanlığı ve nitelikleri her an daha da artan kadromuz, diğer kamu kurumları, özel sektör ve sivil toplum kuruluşlarının, birer paydaş olarak azami destek ve katılımları aracılığıyla 2012 yılındaki altyapının yanı sıra üst donatı çalışmalarımızda Kartepe'miz daha yeni bir görünüme kavuşmasına katkı sağlamıştır. Kartepe'mizin çehresinin değişmesine vesile olan faaliyet ve projelerimizin ve 2013 yılında yeni uygulamayı öngördüğümüz faaliyet ve projelerimizin ayrıntılarını, hazırladığımız bu performans programı ile sizler ile paylaşmaktan mutluluk duymaktayım.

Projelerimizden bir olan ve sürdürülebilir bir stratejik yönetim ile kurum kapasitesinin ve kapasite kullanım oranının bilinmesine de katkısı olacak olan İç Kontrol Sisteminin etkin bir biçimde işletilebilmesi için ise beklenen yönetmelik değişikliği doğrultusunda 2013 yılında Süreç Yönetimi Otomasyonuna geçişi de öngörmekteyiz.

Bu geçişten faydalanarak oluşturulacak olan performans programlarının faaliyet/projeleri ve göstergeleriyle performans sonuçlarının, beşeri ve fiziki kaynakların daha etkin bir biçimde kontrolü ve denetimi yapılabilecektir. Böylelikle gerek 5018 sayılı ve gerekse 5393 sayılı kanunda belirtilen, kamu kaynaklarının etkin, ekonomik ve verimli kullanılmasına katkı sağlanacaktır. Bu geçişin devamıyla ise hizmet ve iş süreçleri iyileştirilerek, vatandaş ve çalışan memnuniyeti daha da yükseltilebilecek ve planlar, programlar ile bütçeler gelişim alanlarına toplumsal beklenti ve ihtiyaçlarına daha da uygun olarak hazırlanabilecektir. Belirttiğim proje ile birlikte bu programda, 2013 yılında uygulamayı öngördüğümüz faaliyet ve projelerimizin ayrıntılarını bulabilirsiniz.

Proje ve faaliyetlerimizin etkili bir biçimde yürütülmesinde ve hedeflerin yakalanmasında birimler ve kurumlar arası koordinasyonun ve bilgi alışverişinin daha da netleşerek artmasını; ekibimizin, stratejik ortaklarımızın, çalışanlarımızın ve halkımızın çaba, fedakârlık, teşvik ve yardımlarının 2013 yılında da başarıyı sürdürmemizde temel etken olmasını; bunların neticesinde çalışmalarımızın hepimiz için faydalı olmasını Yüce Allah'ımızdan ümit ediyor, sürece katkısı olan herkese çok teşekkür edip saygılarımı sunuyorum.

**Sükrü KARABALIK**  
Belediye Başkanı

## 1 – GENEL BİLGİLER

### A- Yetki, Görev ve Sorumluluklar

#### Belediyenin görev, sorumluluk ve yetkileri

Türkiye’de, belediyelerin görev, sorumluluk ve yetkileri standart olarak 5393 sayılı Belediye Kanunu’nda düzenlenmiştir. Bu kanunun 14. maddesine göre, belediyeler,

- ✓ İmar, su ve kanalizasyon, ulaşım gibi kentsel alt yapı; coğrafi ve kent bilgi sistemleri; çevre ve çevre sağlığı, temizlik ve katı atık; zabita, itfaiye, acil yardım, kurtarma ve ambulans; şehir içi trafik; defin ve mezarlıklar; ağaçlandırma, park ve yeşil alanlar; konut; kültür ve sanat, turizm ve tanıtım, gençlik ve spor; sosyal hizmet ve yardım, nikâh, meslek ve beceri kazandırma; ekonomi ve ticaretin geliştirilmesi hizmetlerini yapar veya yaptırır. Büyükşehir belediyeleri ile nüfusu 50.000’i geçen belediyeler, kadınlar ve çocuklar için koruma evleri açar.
- ✓ Devlete ait her derecedeki okul binalarının inşaatı ile bakım ve onarımını yapabilir veya yaptırabilir, her türlü araç, gereç ve malzeme ihtiyaçlarını karşılayabilir; sağlıkla ilgili her türlü tesisi açabilir ve işletebilir; kültür ve tabiat varlıkları ile tarihî dokunun ve kent tarihi bakımından önem taşıyan mekânların ve işlevlerinin korunmasını sağlayabilir; bu amaçla bakım ve onarımını yapabilir, korunması mümkün olmayanları aslına uygun olarak yeniden inşa edebilir. Gerektiğinde, öğrencilere, amatör spor kulüplerine malzeme verir ve gerekli desteği sağlar, her türlü amatör spor karşılaşmaları düzenler, yurt içi ve yurt dışı müsabakalarda üstün başarı gösteren veya derece alan sporculara belediye meclisi kararıyla ödül verebilir. Gıda bankacılığı yapabilir.
- ✓ Hizmetlerin yerine getirilmesinde öncelik sırası, belediyenin malî durumu ve hizmetin ivediliği dikkate alınarak belirlenir.
- ✓ Belediye hizmetleri, vatandaşlara en yakın yerlerde ve en uygun yöntemlerle sunulur. Hizmet sunumunda özür, yaşlı, düşkün ve dar gelirlilerin durumuna uygun yöntemler uygulanır.
- ✓ Belediyenin görev, sorumluluk ve yetki alanı belediye sınırlarını kapsar. Belediye meclisinin kararı ile mücavir alanlara da belediye hizmetleri götürülebilir. 4562 sayılı Organize Sanayi Bölgeleri Kanunu hükümleri saklıdır.

5393 sayılı kanunun 15. maddesine göre, belediyenin yetkileri ve imtiyazları şunlardır:

- ✓ Belde sakinlerinin mahallî müşterek nitelikteki ihtiyaçlarını karşılamak amacıyla her türlü faaliyet ve girişimde bulunmak.
- ✓ Kanunların belediyeye verdiği yetki çerçevesinde yönetmelik çıkarmak, belediye yasakları koymak ve uygulamak, kanunlarda belirtilen cezaları vermek.
- ✓ Gerçek ve tüzel kişilerin faaliyetleri ile ilgili olarak kanunlarda belirtilen izin veya ruhsatı vermek.



- ✓ Özel kanunları gereğince belediyeye ait vergi, resim, harç, katkı ve katılma paylarının tarh, tahakkuk ve tahsilini yapmak; vergi, resim ve harç dışındaki özel hukuk hükümlerine göre tahsili gereken doğal gaz, su, atık su ve hizmet karşılığı alacakların tahsilini yapmak veya yaptırmak.
- ✓ Müktesep haklar saklı kalmak üzere; içme, kullanma ve endüstri suyu sağlamak; atık su ve yağmur suyunun uzaklaştırılmasını sağlamak; bunlar için gerekli tesisleri kurmak, kurdurmak, işletmek ve işlettmek; kaynak sularını işletmek veya işlettmek.
- ✓ Toplu taşıma yapmak; bu amaçla otobüs, deniz ve su ulaşım araçları, tünel, raylı sistem dâhil her türlü toplu taşıma sistemlerini kurmak, kurdurmak, işletmek ve işlettmek.
- ✓ Katı atıkların toplanması, taşınması, ayrıştırılması, geri kazanımı, ortadan kaldırılması ve depolanması ile ilgili bütün hizmetleri yapmak ve yaptırmak.
- ✓ Mahallî müşterek nitelikteki hizmetlerin yerine getirilmesi amacıyla, belediye ve mücavir alan sınırları içerisinde taşınmaz almak, kamulaştırmak, satmak, kiralamak veya kiraya vermek, trampa etmek, tahsis etmek, bunlar üzerinde sınırlı aynî hak tesis etmek.
- ✓ Borç almak, bağış kabul etmek.
- ✓ Toptancı ve perakendeci hâlleri, otobüs terminali, fuar alanı, mezbaha, ilgili mevzuata göre yat limanı ve iskele kurmak, kurdurmak, işletmek, işlettmek veya bu yerlerin gerçek ve tüzel kişilerce açılmasına izin vermek.
- ✓ Vergi, resim ve harçlar dışında kalan dava konusu uyuşmazlıkların anlaşmayla tasfiyesine karar vermek.
- ✓ Gayrisihhî müesseseler ile umuma açık istirahat ve eğlence yerlerini ruhsatlandırmak ve denetlemek.
- ✓ Beldede ekonomi ve ticaretin geliştirilmesi ve kayıt altına alınması amacıyla izinsiz satış yapan seyyar satıcıları faaliyetten men etmek, izinsiz satış yapan seyyar satıcıların faaliyetten men edilmesi sonucu, cezası ödenmeyerek iki gün içinde geri alınmayan gıda maddelerini gıda bankalarına, cezası ödenmeyerek otuz gün içinde geri alınmayan gıda dışı malları yoksullara vermek.
- ✓ Reklam panoları ve tanıtıcı tabelalar konusunda standartlar getirmek.
- ✓ Gayrisihhî işyerlerini, eğlence yerlerini, halk sağlığına ve çevreye etkisi olan diğer işyerlerini kentin belirli yerlerinde toplamak; hafriyat toprağı ve moloz döküm alanlarını; sıvılaştırılmış petrol gazı (LPG) depolama sahalarını; inşaat malzemeleri, odun, kömür ve hurda depolama alanları ve satış yerlerini belirlemek; bu alan ve yerler ile taşımalarda çevre kirliliğı oluşmaması için gereken tedbirleri almak.
- ✓ Kara, deniz, su ve demiryolu üzerinde işletilen her türlü servis ve toplu taşıma araçları ile taksi sayılarını, bilet ücret ve tarifelerini, zaman ve güzergâhlarını belirlemek; durak yerleri ile karayolu, yol, cadde, sokak, meydan ve benzeri yerler üzerinde araç park yerlerini tespit etmek ve işletmek, işlettmek veya kiraya vermek; kanunların belediyelere verdiği trafik düzenlemesinin gerektirdiğı bütün işleri yürütmek.
- ✓ İl sınırları içinde büyükşehir belediyeleri, belediye ve mücavir alan sınırları içinde il belediyeleri ile nüfusu 10.000'i geçen belediyeler, meclis kararıyla; turizm, sağlık, sanayi ve ticaret yatırımlarının ve eğitim kurumlarının su, termal su, kanalizasyon, doğal gaz, yol ve aydınlatma gibi alt yapı çalışmalarını faiz almaksızın on yıla kadar geri ödemeli veya ücretsiz olarak yapabilir veya yaptırabilir, bunun karşılığında yapılan tesislere ortak olabilir; sağlık, eğitim, sosyal hizmet ve turizmi geliştirecek

projelere İçişleri Bakanlığının onayı ile ücretsiz veya düşük bir bedelle amacı dışında kullanılmamak kaydıyla arsa tahsis edebilir.

- ✓ Belediye, belde sakinlerinin belediye hizmetleriyle ilgili görüş ve düşüncelerini tespit etmek amacıyla kamuoyu yoklaması ve araştırması yapabilir.

Belediyemiz, Kocaeli Büyükşehir Belediyesine bağlı ilçe belediyesidir. Büyükşehir belediyelerinde 5393 Sayılı Belediye Kanununun 14. Ve 15.maddelerinde belirtilen görev ve yetkiler 5216 Sayılı Büyükşehir Belediyesi Kanununun 7. Maddesine göre Büyükşehir ve İlçe-İlk Kademe Belediyeleri görev ve yetkileri olarak belirlenmiş olup, buna göre;

Büyükşehir belediyesinin görev, yetki ve sorumlulukları şunlardır:

- ✓ İlçe ve ilk kademe belediyelerinin görüşlerini alarak büyükşehir belediyesinin stratejik plânını, yıllık hedeflerini, yatırım programlarını ve bunlara uygun olarak bütçesini hazırlamak.
- ✓ Çevre düzeni plânına uygun olmak kaydıyla, büyükşehir belediye ve mücavir alan sınırları içinde 1/5.000 ile 1/25.000 arasındaki her ölçekte nazım imar plânını yapmak, yaptırmak ve onaylayarak uygulamak; büyükşehir içindeki belediyelerin nazım plâna uygun olarak hazırlayacakları uygulama imar plânlarını, bu plânlarda yapılacak değişiklikleri, parselasyon plânlarını ve imar ıslah plânlarını aynen veya değiştirerek onaylamak ve uygulanmasını denetlemek; nazım imar plânının yürürlüğe girdiği tarihten itibaren bir yıl içinde uygulama imar plânlarını ve parselasyon plânlarını yapmayan ilçe ve ilk kademe belediyelerinin uygulama imar plânlarını ve parselasyon plânlarını yapmak veya yaptırmak.
- ✓ Kanunlarla büyükşehir belediyesine verilmiş görev ve hizmetlerin gerektirdiği proje, yapım, bakım ve onarım işleriyle ilgili her ölçekteki imar plânlarını, parselasyon plânlarını ve her türlü imar uygulamasını yapmak ve ruhsatlandırmak, 20.7.1966 tarihli ve 775 sayılı Gecekondu Kanununda belediyelere verilen yetkileri kullanmak.
- ✓ Büyükşehir belediyesi tarafından yapılan veya işletilen alanlardaki işyerlerine büyükşehir belediyesinin sorumluluğunda bulunan alanlarda işletilecek yerlere ruhsat vermek ve denetlemek.
- ✓ Belediye Kanununun 69 ve 73 üncü maddelerindeki yetkileri kullanmak.
- ✓ Büyükşehir ulaşım ana plânını yapmak veya yaptırmak ve uygulamak; ulaşım ve toplu taşıma hizmetlerini plânlamak ve koordinasyonu sağlamak; kara, deniz, su ve demiryolu üzerinde işletilen her türlü servis ve toplu taşıma araçları ile taksi sayılarını, bilet ücret ve tarifelerini, zaman ve güzergâhlarını belirlemek; durak yerleri ile karayolu, yol, cadde, sokak, meydan ve benzeri yerler üzerinde araç park yerlerini tespit etmek ve işletmek, işlettirmek veya kiraya vermek; kanunların belediyelere verdiği trafik düzenlemesinin gerektirdiği bütün işleri yürütmek.
- ✓ Büyükşehir belediyesinin yetki alanındaki meydan, bulvar, cadde ve ana yolları yapmak, yaptırmak, bakım ve onarımını sağlamak, kentsel tasarım projelerine uygun olarak bu yerlere cephesi bulunan yapılara ilişkin yükümlülükler koymak; ilân ve reklam asılacak yerleri ve bunların şekil ve ebadını belirlemek; meydan, bulvar, cadde, yol ve sokak ad ve numaraları ile bunlar üzerindeki binalara numara verilmesi işlerini gerçekleştirmek.
- ✓ Coğrafi ve kent bilgi sistemlerini kurmak.

- ✓ Sürdürülebilir kalkınma ilkesine uygun olarak çevrenin, tarım alanlarının ve su havzalarının korunmasını sağlamak; ağaçlandırma yapmak; gayrisihhî işyerlerini, eğlence yerlerini, halk sağlığına ve çevreye etkisi olan diğer işyerlerini kentin belirli yerlerinde toplamak; inşaat malzemeleri, hurda depolama alanları ve satış yerlerini, hafriyat toprağı, moloz, kum ve çakıl depolama alanlarını, odun ve kömür satış ve depolama sahalarını belirlemek, bunların taşınmasında çevre kirliliğine meydan vermeyecek tedbirler almak; büyükşehir katı atık yönetim plânını yapmak, yaptırmak; katı atıkların kaynakta toplanması ve aktarma istasyonuna kadar taşınması hariç katı atıkların ve hafriyatın yeniden değerlendirilmesi, depolanması ve bertaraf edilmesine ilişkin hizmetleri yerine getirmek, bu amaçla tesisler kurmak, kurdurmak, işletmek veya işlettirmek; sanayi ve tıbbî atıklara ilişkin hizmetleri yürütmek, bunun için gerekli tesisleri kurmak, kurdurmak, işletmek veya işlettirmek; deniz araçlarının atıklarını toplamak, toplatmak, arıtmak ve bununla ilgili gerekli düzenlemeleri yapmak.
- ✓ Gıda ile ilgili olanlar dâhil birinci sınıf gayrisihhî müesseseleri ruhsatlandırmak ve denetlemek, yiyecek ve içecek maddelerinin tahlillerini yapmak üzere laboratuvarlar kurmak ve işletmek.
- ✓ Büyükşehir belediyesinin yetkili olduğu veya işlettiği alanlarda zabıta hizmetlerini yerine getirmek.
- ✓ Yolcu ve yük terminalleri, kapalı ve açık otoparklar yapmak, yaptırmak, işletmek, işlettirmek veya ruhsat vermek.
- ✓ Büyükşehirin bütünlüğüne hizmet eden sosyal donatılar, bölge parkları, hayvanat bahçeleri, hayvan barınakları, kütüphane, müze, spor, dinlence, eğlence ve benzeri yerleri yapmak, yaptırmak, işletmek veya işlettirmek; gerektiğinde amatör spor kulüplerine malzeme vermek ve gerekli desteğı sağlamak, amatör takımlar arasında spor müsabakaları düzenlemek, yurt içi ve yurt dışı müsabakalarda üstün başarı gösteren veya derece alan sporculara belediye meclis kararıyla ödül vermek.
- ✓ Gerektiğinde sağlık, eğitim ve kültür hizmetleri için bina ve tesisler yapmak, kamu kurum ve kuruluşlarına ait bu hizmetlerle ilgili bina ve tesislerin her türlü bakımını, onarımını yapmak ve gerekli malzeme desteğini sağlamak.
- ✓ Kültür ve tabiat varlıkları ile tarihî dokunun ve kent tarihi bakımından önem taşıyan mekânların ve işlevlerinin korunmasını sağlamak, bu amaçla bakım ve onarımını yapmak, korunması mümkün olmayanları aslına uygun olarak yeniden inşa etmek.
- ✓ Büyükşehir içindeki toplu taşıma hizmetlerini yürütmek ve bu amaçla gerekli tesisleri kurmak, kurdurmak, işletmek veya işlettirmek, büyükşehir sınırları içindeki kara ve denizde taksi ve servis araçları dahil toplu taşıma araçlarına ruhsat vermek.
- ✓ Su ve kanalizasyon hizmetlerini yürütmek, bunun için gerekli baraj ve diğer tesisleri kurmak, kurdurmak ve işletmek; derelerin ıslahını yapmak; kaynak suyu veya arıtma sonunda üretilen suları pazarlamak.
- ✓ Mezarlık alanlarını tespit etmek, mezarlıklar tesis etmek, işletmek, işlettirmek, defin ile ilgili hizmetleri yürütmek.
- ✓ Her çeşit toptancı hallerini ve mezbahaları yapmak, yaptırmak, işletmek veya işlettirmek, imar plânında gösterilen yerlerde yapılacak olan özel hal ve mezbahaları ruhsatlandırmak ve denetlemek.
- ✓ İl düzeyinde yapılan plânlara uygun olarak, doğal afetlerle ilgili plânlamaları ve diğer hazırlıkları büyükşehir ölçeğinde yapmak; gerektiğinde diğer afet bölgelerine araç, gereç ve malzeme desteğı vermek; itfaiye ve acil yardım hizmetlerini yürütmek;

patlayıcı ve yanıcı madde üretim ve depolama yerlerini tespit etmek, konut, işyeri, eğlence yeri, fabrika ve sanayi kuruluşları ile kamu kuruluşlarını yangına ve diğer afetlere karşı alınacak önlemler yönünden denetlemek, bu konuda mevzuatın gerektirdiği izin ve ruhsatları vermek.

- ✓ Sağlık merkezleri, hastaneler, gezici sağlık üniteleri ile yetişkinler, yaşlılar, engelliler, kadınlar, gençler ve çocuklara yönelik her türlü sosyal ve kültürel hizmetleri yürütmek, geliştirmek ve bu amaçla sosyal tesisler kurmak, meslek ve beceri kazandırma kursları açmak, işletmek veya işlettirmek, bu hizmetleri yürütürken üniversiteler, yüksek okullar, meslek liseleri, kamu kuruluşları ve sivil toplum örgütleri ile işbirliği yapmak.
- ✓ Merkezî ısıtma sistemleri kurmak, kurdurmak, işletmek veya işlettirmek.
- ✓ Afet riski taşıyan veya can ve mal güvenliği açısından tehlike oluşturan binaları insandan tahliye etmek ve yıkmak.
- ✓ Büyükşehir belediyeleri birinci fıkranın (c) bendinde belirtilen yetkilerini, imar plânlarına uygun olarak kullanmak ve ilgili belediyeye bildirmek zorundadır. Büyükşehir belediyeleri bu görevlerden uygun gördüklerini belediye meclisi kararı ile ilçe ve ilk kademe belediyelerine devredebilir, birlikte yapabilirler.
- ✓ İlçe ve ilk kademe belediyelerinin görev ve yetkileri şunlardır:
  - ✓ Kanunlarla münhasıran büyükşehir belediyesine verilen görevler ile birinci fıkrada sayılanlar dışında kalan görevleri yapmak ve yetkileri kullanmak.
  - ✓ Büyükşehir katı atık yönetim plânına uygun olarak, katı atıkları toplamak ve aktarma istasyonuna taşımak.
  - ✓ Sıhî işyerlerini, 2 nci ve 3 üncü sınıf gayrisıhî müesseseleri, umuma açık istirahat ve eğlence yerlerini ruhsatlandırmak ve denetlemek.
  - ✓ Birinci fıkrada belirtilen hizmetlerden; 775 sayılı Gecekondu Kanununda belediyelere verilen yetkileri kullanmak, otopark, spor, dinlenme ve eğlence yerleri ile parkları yapmak; yaşlılar, özürllüer, kadınlar, gençler ve çocuklara yönelik sosyal ve kültürel hizmetler sunmak; mesleki eğitim ve beceri kursları açmak; sağlık, eğitim, kültür tesis ve binalarının yapım, bakım ve onarımı ile kültür ve tabiat varlıkları ve tarihî dokuyu korumak; kent tarihi bakımından önem taşıyan mekânların ve işlevlerinin geliştirilmesine ilişkin hizmetler yapmak.
  - ✓ Defin ile ilgili hizmetleri yürütmek.

**B- Teşkilat Yapısı**

Organizasyon yapısı rapor döneminde “Belediye ve Bağlı Kuruluşları İle Mahalli İdare Birlikleri Norm Kadro İlke ve Standartlarına Dair Yönetmelik” çerçevesinde aşağıdaki organizasyon şemasında belirtildiği şekilde oluşturuldu.

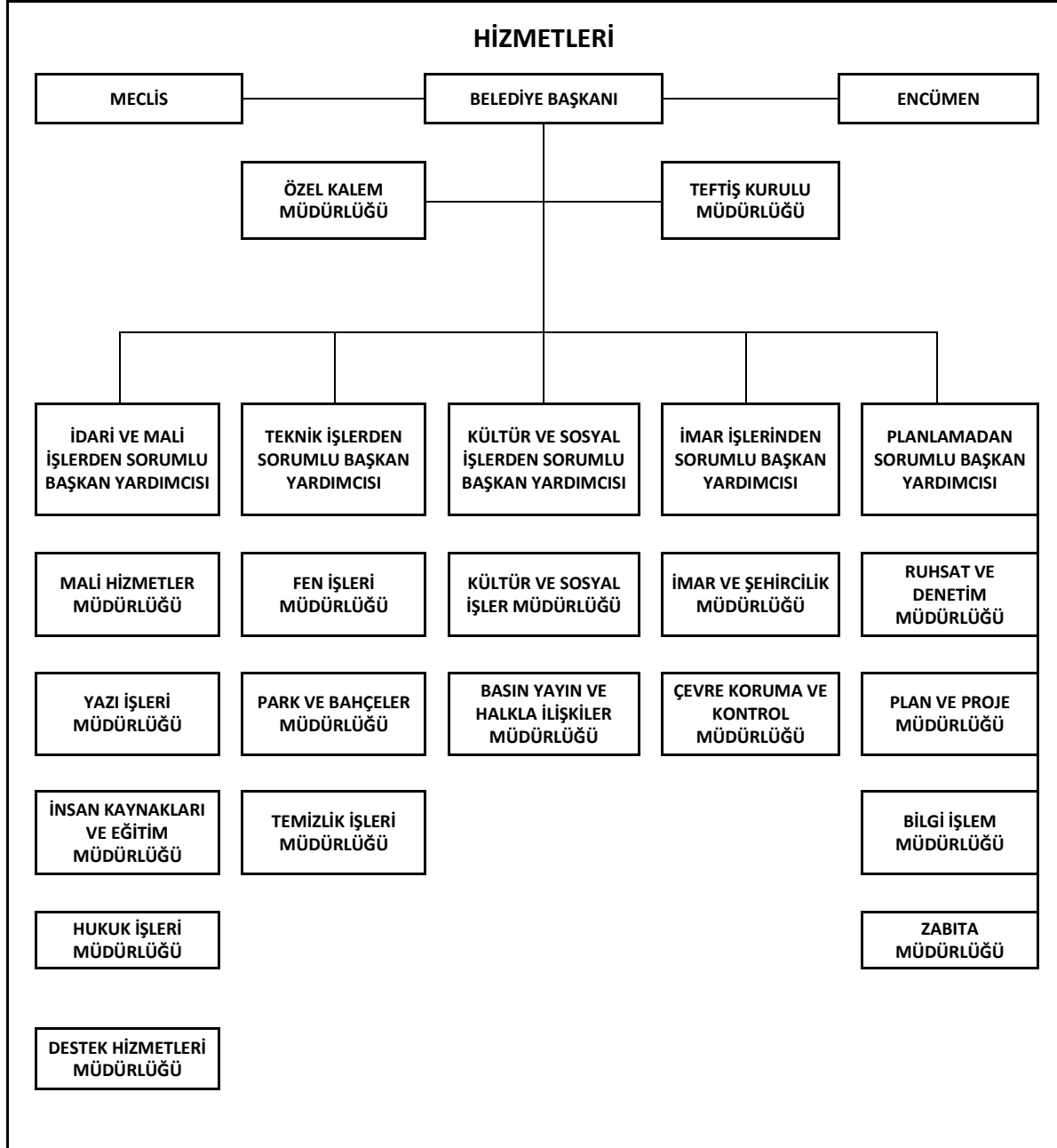

Bu deęişiklik sonucunda oluşturduğumuz organizasyon yapımızın Belediye ve Bağlı Kuruluşları İle Mahalli İdare Birlikleri Norm Kadro İlke ve Standartlarına göre dağılımı ise aşağıda belirtildięi gibidir.

Zabıta Müdürlüğü, Ruhsat ve Denetim Müdürlüğü, Plan Proje Müdürlüğü, Bilgi İşlem Müdürlüğü, Mali Hizmetler Müdürlüğü, Yazı İşleri Müdürlüğü, İnsan Kaynakları Müdürlüğü, Hukuk İşleri Müdürlüğü, Destek Hizmetleri Müdürlüğü, Özel Kalem Müdürlüğü, Teftiş Kurulu Müdürlüğü, Kültür ve Sosyal İşler Müdürlüğü, Fen İşleri Müdürlüğü, Park ve Bahçeler Müdürlüğü, Temizlik İşleri Müdürlüğü, İmar ve Şehircilik Müdürlüğü, Çevre Koruma ve Kontrol Müdürlüğü seçilmiş olup; buna göre kadrolar oluşturulmuştur.

Yaptığımız son deęişiklikler ile organizasyon yapımız etkin bir şekilde hizmetlerini sürdürmektedir.

### **C- Fiziksel Kaynaklar**



Belediye Hizmet Binaımız



Taşınır ve Taşınmaz Varlık Durumu Belediyemiz mülkiyetinde bulunan taşınmazların kullanım durumlarına göre aşağıdaki tablo ve grafikte gösterilmiştir.

BELEDİYE HİZMET ALANLARI	Parsel Alanı (M2)	Kullanım Alanı m2	Açıklamalar
Belediye Binası (Köseköy)	2923,49	2100	
Belediye Garajı	7255	7255	
Belediye Binası (Uzunçiftlik)	5975	1500	
Belediye garajı (Uzunçiftlik)	5914	4570	
Belediye Binası (uzuntarla)	11935	1500	
Belediye Binası Eşme	3130	1080	
Belediye Binası Eşme	1643	1000	
Belediye Binası (Maşukiye)	2015	800	
Belediye Garajı (Maşukiye)	5750	5750	
Belediye Binası (Derbent)	3020	1000	
Belediye garajı (Derbent)	9232	3000	
Belediye Binası (Suadiye)	4093	1600	
Belediye Garajı (Suadiye)	4000	4000	

Belediye Binası (Arslanbey)	1503	900	
Belediye Garajı (Arslanbey)	1503	860	
Belediye Binası (Sarimeşe)	2600	380	
Belediye Garajı (Sarimeşe)	3000	3000	
Belediye Binası (Acısu)	4216	2725	
<b>SPOR ALANLARI</b>			
KÖSEKÖY STADI	36188	22133	
KÖSEKÖY SPORKÖY TESİSİ	4827	2827	
UZUNTARLA STADI	47765	10500	
MAŞUKİYE ESKİ STAD	6600	6500	
MAŞUKŞİYE YENİ STAD	10000	10000	
DERBENT STADI	33856	10000	
ARSLANBEY STADI	16577	9000	
SARİMEŞE STADI	6000	6000	
ŞİRİN SULHİYE STADI	6700	6700	
ACISU STADI	12000	12000	
<b>MEZARLIK ALANLARI</b>			
MESKUN MEZARLIK ALANLARI	230683	230683	33 adet
<b>OKUL ALANLARI</b>			
OKUL YERLERİ		838310	97 adet
DİNİ TESİS ALANLARI	1276580	230683	33 adet
MEVCUT CAMİİ YERLERİ		72519	
<b>KÜLTÜR TESİS ALANLARI</b>			
KÜLTÜR TESİS BİNALARI		10180	

	PARSEL ALANI
BELEDİYE HİZMET ALANLARI	370.879
EĞİTİM TESİSLERİ	1.603.456
KONUT ALANLARI	25.793.291
PAZARYERİ	56.587
SPOR ALANLARI	642.917
YEŞİL ALANLAR	8.167.450
DİNİ TESİS	190.086
MEZARLIKLAR	115.284
OTOPARK	130.439
TOPLAM	37.070.389



## KARTEPE BELEDİYESİ ARAÇ LİSTESİ

S.NO	PLAKA	KULLANAN BİRİM	ARACIN CİNSİ	MODEL	DURUMU (faal - kirada)	
1	41 KK 750		BİNEK OTO	FORD MONDEO	2008	FAAL
2	41 HK 270		BİNEK OTO	TOFAŞ ŞAHİN	1995	FAAL
3	41 HK 251		BİNEK OTO	TOFAŞ KARTAL	1996	FAAL
4	41 LP 217		BİNEK OTO	FORD FOCUS	2001	FAAL
5	41 KV 700		BİNEK OTO	TOFAŞ KARTAL	1995	FAAL
6	41 KS 026		BİNEK OTO	VOLKSVAGEN	2006	FAAL
7	41 LA 693		BİNEK OTO	TOFAŞ ŞAHİN	1995	FAAL
8	41 NV 500		BİNEK OTO	TOYOTA	2006	FAAL
9	41 AF 648		BİNEK OTO	RENAULT MEGAN	2008	FAAL
10	41 LD 783		PİKAP	BMC	1986	FAAL
11	41 PN 848		BİNEK OTO		2010	FAAL
12	41 RA 223		BİNEK OTO		2011	FAAL
13	41 RA 224		BİNEK OTO	RENO KARGO	2011	FAAL
14	41 RA 225		BİNEK OTO	CİTROEN	2011	FAAL
15	41 LC 446		PİKAP	FORD	2000	FAAL
16	41 FY 492		PİKAP	MİTSubİSHİ	1997	FAAL
17	41 NR 263		PİKAP	PEUGEOT	2006	FAAL
18	41 NR 264		PİKAP	PEUGEOT	2006	FAAL
19	41 LY 696		PİKAP	VOLKSVAGEN	2001	FAAL
20	41 KZ 623		PİKAP	BMC	1999	FAAL
21	41 KZ 624		PİKAP	BMC	1999	FAAL
22	41 EF 675		PİKAP	BMC	2000	FAAL
23	41 ER 661		PİKAP	BMC	2000	FAAL
24	41 LF 594		PİKAP	BMC	2000	FAAL
25	41 AE 198		PİKAP	BMC	2000	FAAL
26	41 HF 083		PİKAP	DODGE-250	1995	FAAL
27	41 NY 065		PİKAP	RENAULT CANGO	2007	FAAL
28	41 LK 387		PİKAP	HUNDAİ	1995	FAAL
29	41 NY 720		PİKAP	RENAULT CANGO	2007	FAAL
30	41 AZ 423		KAMYONET	DODGE	1971	FAAL
31	41 HT 894		PİKAP	SCODA	1996	FAAL
32	41 NC 789		PİKAP	HUNDAİ	2006	FAAL
33	41 LC 144		MİNÜBÜS	FORD	2000	FAAL
34	41 LH 084		MİNÜBÜS	RENAULT	2007	FAAL
35	41 KT 236		MİNÜBÜS	MERCEDES	1992	FAAL
36	41 NT 700		MİNÜBÜS	RENAULT	2007	FAAL
37	41 DL 422		AMBULANS	FORD	2004	FAAL
38	41 LH 590		AMBULANS	PEUGEOT	2000	FAAL
39	41 KY 441		AMBULANS	MERCEDES	1992	FAAL
40	41 DA 819		CENAZE YIKAMA	FORD	1999	FAAL
41	41 DT 556		CENAZE YIKAMA	DODGE	1976	FAAL
42	41 FT 924		SEPETLİ ARAÇ	FORD	1984	FAAL
43	41 NG 049		SEPETLİ ARAÇ	İSUZU	1997	FAAL
44	41 AN 236		VİDANJÖR	FATİH-BMC	1993	FAAL
45	41 LC 681		VİDANJÖR	BMC-FATİH	2000	FAAL

46	41 KY 440		OTOBÜS	MERCEDES	1999	FAAL
47	41 FR 845		OTOBÜS	İSUZU	2000	FAAL
48	41 FR 840		OTOBÜS	İSUZU	2000	FAAL
49	41 LP 860		OTOBÜS	MERCEDES	1991	FAAL
50	41 DS 962		OTOBÜS	MERCEDES	1981	FAAL
51	41 HC 334		OTOBÜS	OTOYOL-İVECO	1994	FAAL
52	41 EY 274		OTOBÜS	OTOYOL-İVECO	1998	FAAL
53	41 NT 700		OTOBÜS	OTOYOL-İVECO	2007	FAAL
54	41 ER 857		OTOBÜS	OTOYOL-İVECO	1998	FAAL
55	41 KS 684		ÇÖP KAMYONU	BMC FATİH	1997	FAAL
56	41 FY 490		ÇÖP KAMYONU	MERCEDES	1992	FAAL
57	41 KZ 621		ÇÖP KAMYONU	BMC FATİH	1999	FAAL
58	41 NG 046		ÇÖP KAMYONU	MERCEDES	1991	FAAL
59	41 FY 419		ÇÖP KAMYONU	BMC-FATİH	1998	FAAL
60	41 KE 462		ÇÖP KAMYONU	FORD	2007	FAAL
61	41 NK 681		ÇÖP KAMYONU	MİTSubİSHİ	1998	FAAL
62	41 HT 558		DANPERLİ KAMYON	İVECO	1996	FAAL
63	41 HU 795		DANPERLİ KAMYON	BMC FATİH	1998	FAAL
64	41 FD 305		DANPERLİ KAMYON	FORD	1992	FAAL
65	41 EY 256		DANPERLİ KAMYON	MERCEDES	1980	FAAL
66	41 FZ 168		DANPERLİ KAMYON	İVECO	1994	FAAL
67	41 FY 419		DANPERLİ KAMYON	DODGE	2000	FAAL
68	41 FY 420		DANPERLİ KAMYON	DODGE	2000	FAAL
69	41 NS 104		DANPERLİ KAMYON	DODGE	2007	FAAL
70	41 NS 105		DANPERLİ KAMYON	DODGE	2007	FAAL
71	41 DE 896		DANPERLİ KAMYON	BMC-FATİH	1997	FAAL
72	41 HC 180		CENAZE NAKİL	DODGE	1994	FAAL
73	41 HT 496		CENAZE NAKİL	DODGE	1996	FAAL
74	41 NP 986		CENAZE NAKİL	İVECO		FAAL
75	41 KN 189		CENAZE NAKİL	FARGO	1998	FAAL
76	41 DR 551		KAMYON	İVECO 50NC		FAAL
77	41 KZ 449		KAMYON	BMC-FATİH	1999	FAAL
78	41 KE 833		KAMYON	BMC-FATİH	1972	FAAL
79	41 HP 209		ÇÖP KAMYONU	BMC FATİH	1995	FAAL
80	41 RE 792		TIR DORSE ÇEKİCİ		2011	FAAL
81	41 RE 793		TIR DORSE ÇEKİCİ		2011	FAAL
82	41 RE 794		TIR DORSE ÇEKİCİ		2011	FAAL
83	41 RE 795		TIR DORSE ÇEKİCİ		2011	FAAL
84	41 EF 289		SU TANKERİ	MAN	1977	HURDA
85	41 KZ 622		SU TANKERİ	BMC-FATİH	1999	FAAL
86	41 KY 855		SU TANKERİ	DESOTO	1999	FAAL
87	41 EF 279		SU TANKERİ	MAN	1977	HURDA
88	41 FS 169		SU TANKERİ	BMC	2001	FAAL
89	41 HK 106		TRAKTÖR	TÜMOSAN	1996	FAAL
90	41 LA 516		TRAKTÖR	TÜMOSAN	1997	FAAL
91	41 DL 647		TRAKTÖR	STAYER	1991	FAAL
92	41 HT 962		TRAKTÖR	TÜMOSAN	1996	FAAL
93	41 LZ 235		TRAKTÖR	BAŞAK	2000	FAAL
94	41 EY 309		TRAKTÖR	STAYER		FAAL
95	41 DL 563		TRAKTÖR	STAYER	1991	FAAL
96	41 FY 491		YOL SÜPÜRME	MERCEDES	1992	FAAL
97	41 NK 866		YOL SÜPÜRME	MİTSubİSHİ	1998	FAAL
98	41 KR 991		YOL SÜPÜRME	MERCEDES	2009	FAAL
99			GREYDER	CAHMPION	2000	FAAL
100			GREYDER	FIATALLİS		FAAL
101			GREYDER		2006	FAAL
102			LASTİK TEK.	KOMATSU	2000	FAAL
103			LASTİK TEK.	DAEWOO	2000	FAAL
104			BEKO-KEPÇE	HİDROMEK	1996	FAAL
105			BEKO-KEPÇE	MASTAŞ	1999	FAAL
106			BEKO-KEPÇE	JCB	1991	FAAL
107			BEKO-KEPÇE	CATERPİLLAR	2006	FAAL

108			BEKO-KEPÇE	3CXSM	2000	FAAL
109			BEKO-KEPÇE	HİDROMEK	2006	FAAL
110			FORKLİFT	KOMATSU		FAAL
111			LEDOR KEPÇE			FAAL
112			BOBCAT		2011	FAAL
113			SİLİNDİR			FAAL
114			SİLİNDİR			FAAL
115			SİLİNDİR			FAAL
116			SİLİNDİR			FAAL
117			VİNÇ			
118			RÖMORK			FAAL
119			ASFALT FİNİŞERİ			FAAL
120			RÖMORK			FAAL
121	41 FB 036		DORSE		2011	FAAL
122	41 FB 037		DORSE		2011	FAAL
123	41 FB 038		DORSE		2011	FAAL
124	41 FB 039		DORSE		2011	FAAL

Belediyenin sahip olduğu taşıtlara ilişkin veriler ;

✓ Binek Oto	:	13 adet
✓ Pikap	:	16 adet
✓ Minibüs	:	4 adet
✓ Otobüs	:	9 adet
✓ Çöp kamyonu	:	8 adet
✓ Ambulans	:	3 adet
✓ Yol Süpürme Aracı	:	3 adet
✓ Kamyon	:	13 adet
✓ Vidanjör	:	2 adet
✓ Cenaze Yıkama Aracı	:	2 adet
✓ Cenaze Nakil Aracı	:	4 adet
✓ Traktör	:	7 adet
✓ İtfaiye	:	1 adet
✓ İş Makinası	:	39 adet
✓ Dorse	:	4 adet

### **Bilgi ve Teknolojik Kaynaklar**

Belediyemiz birimleri Saisys Belediye otomasyon programı ile entegre bir şekilde çalışmalarına devam etmektedir.

a) Belediyemizde 7 adet fiziksel sunucu;

**1- Konsol 1 (Hp Proliant G6)**

- a) Active Directory (Sanal)
- b) Exchange (Sanal)
- c) Kps (Sanal)
- d) Kimlik Paylaşım Sistemi (Sanal)
- e) Parmak İzi Devam Kontrol Sistemi (Sanal)
- f) Çözüm Masası Kayıt Sistemi (Sanal)
- g) İsa 5 (Sanal)

**2- Konsol 2 (Hp Proliant G6)**

- a) Hakediş Yaklaşık Maliyet Hesaplama Programı (Sanal)
- b) Dosya Transer Sunucusu (Sanal)
- c) Web Sunucusu (Sanal)
- d) Coğrafi Bilgi Sistemi Sunucusu (Sanal)
- e) İsa 6 (Sanal)
- f) Stratejik Planlama (Sanal)

**3- E-Belediye**

**4- Otomasyon**

**5- Network Data Depolama**

**6- Güvenlik Kamera Kayıtları**

**7- Yedek Coğrafi Bilgi Sistesi**

Network iletişimi dış birimlerde birlikte 22 adet muhtelif hızlarda adsl ve 1 adet 20Mbps 1 adet 5Mbps Metro Ethernet bağlantısı ile gerçekleştirmekteyiz.

6 adet 24 port swich, 4 Adet 8 port switch,6 Adet 4 port switch, 25 Adet Adsl Modem

## KARTEPE BELEDİYESİ İÇ AĞ YAPILANDIRMASI

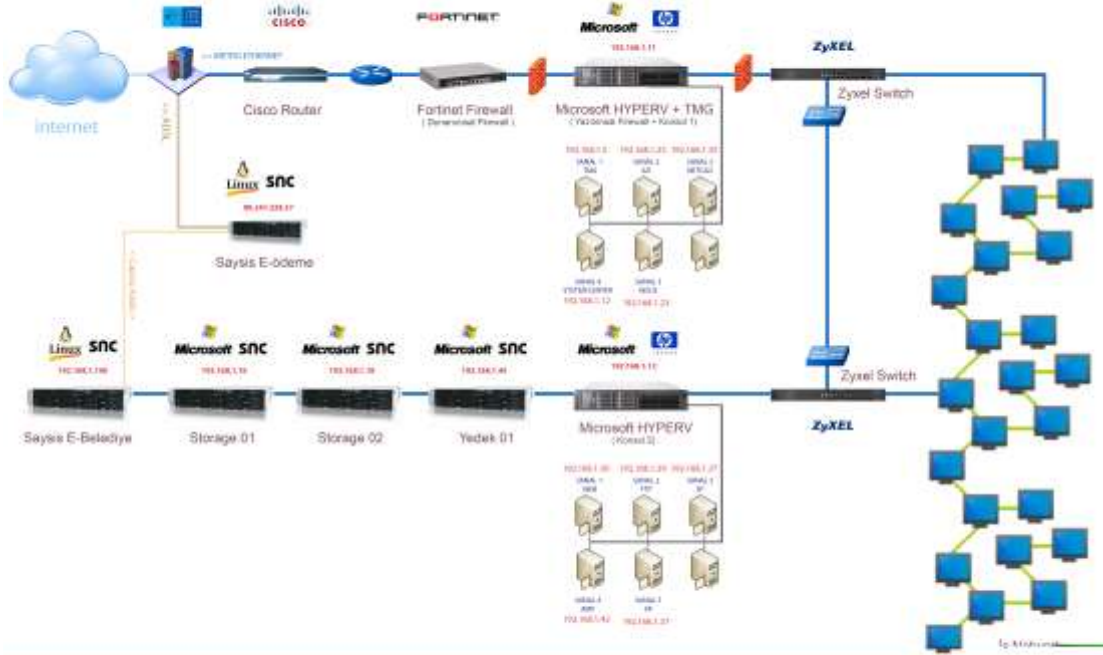

ACİL DURUMDA ARANACAK NUMARALAR 1) KERİM KANDAZ : 0 533 622 88 88 2) ALİ OSMAN KANYILMAZ : 0 533 352 77 49

## Hizmet Binası Network Şeması

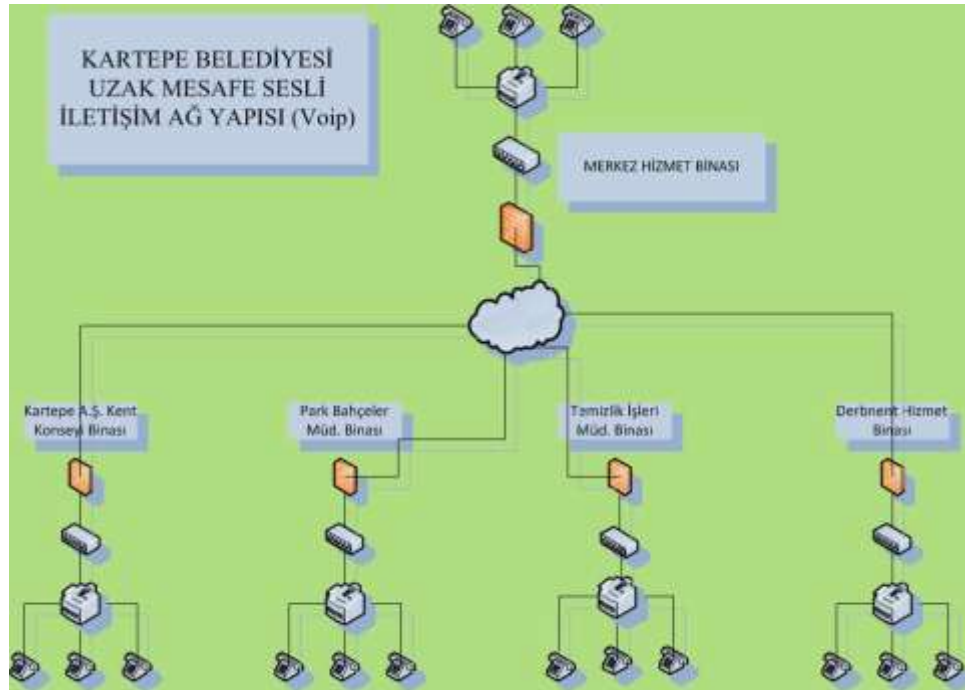

## Dış Birimler Arası Dahile Görüşme Şeması (Voip)

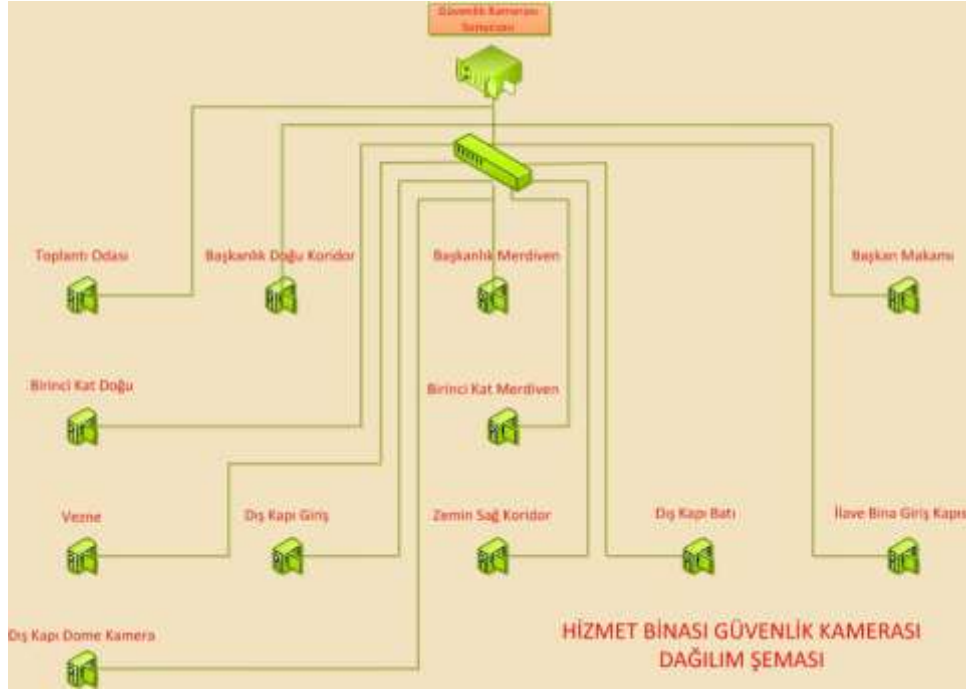

**Hizmet Binası Güvenlik Kameraları Şeması**

**Bilgisayar ve Yan Ürünler ile ilgili donanım çeşidimiz ve sayıları aşağıdaki gibidir. (Dış Birimler Dahil)**

KARTEPE BELEDİYESİ BİLGİ TEKNOLOJİSİ EKİPMANLARI																	
	SUNUCU	T CLIENT	MASA ÜSTÜ PC	TAŞINABİLİR BİLG.	EL BİLGİSAYARI	SIYAH LAZER YAZICI	RENKLİ LAZER YAZICI	ÇOK FONKSİYONK. Y	TARAYICI	FOTOKOPI	FAX	SWITCH	MODEM	DVR KAYIT CİHAZI	GÜVENLİK KAMERASI	PROJEKSİYON	GÜÇ KAYNAKLARI
MÜDÜRLÜK																	
BİLGİ İŞLEM MÜDÜRLÜĞÜ	8	0	4	6	0	1	1	0	1	0	0	19	3	1	15	1	12
RUHSAT DENETİM MÜDÜRLÜĞÜ	0	0	5	1	0	3	0	1	0	0	0	1	0	0	0	0	0
FEN İŞLERİ MÜDÜRLÜĞÜ	0	0	12	2	0	4	3	0	0	1	2	2	1	1	7	0	0
YAZI İŞLERİ MÜDÜRLÜĞÜ	0	0	10	0	0	5	1	1	2	0	0	1	0	0	0	0	0
İNSAN KAYNAKLARI MÜDÜRLÜĞÜ	0	0	6	1	0	4	0	0	1	0	0	0	0	0	0	0	0
İMAR VE ŞEHİRCİLİK MÜDÜRLÜĞÜ	0	0	16	1	1	4	2	0	1	1	0	0	0	0	0	0	0
ÖZEL KALEM MÜDÜRLÜĞÜ	0	0	6	0	1	0	3	1	0	0	1	1	0	0	0	0	0
MALİ HİZMETLER MÜDÜRLÜĞÜ	0	0	17	1	0	10	2	1	3	1	0	2	1	0	0	0	0
ZABITA MÜDÜRLÜĞÜ	0	0	7	0	0	0	1	2	1	1	0	1	1	1	3	0	0
PARK VE BAHÇELER MÜDÜRLÜĞÜ	0	0	4	1	0	2	0	0	1	1	1	1	1	1	3	0	0
TEMİZLİK İŞLERİ MÜDÜRLÜĞÜ	0	0	5	0	0	2	1	0	1	1	1	0	0	1	4	0	0
BASIN YAYIN VE HALKLA İLİŞK.	0	0	10	4	0	2	1	1	1	0	0	0	0	0	0	0	0
KÜLTÜR VE SOSYAL İŞLER MÜD.	0	0	7	3	0	2	2	0	2	0	0	0	0	0	0	0	0
HUKUK İŞLERİ MÜDÜRLÜĞÜ	0	0	3	0	0	0	0	1	0	0	0	1	0	0	0	0	0
DESTEK HİZMETLERİ MÜDÜRLÜĞÜ	0	0	6	1	0	3	1	1	0	0	0	1	0	0	0	1	0
ÇEVRE KORUMA MÜDÜRLÜĞÜ	0	0	4	1	0	0	1	0	0	0	0	0	0	0	0	0	0
PLAN PROJE MÜDÜRLÜĞÜ	0	0	4	1	0	0	2	0	0	0	0	1	0	0	0	1	0
TOPLAM	8	0	126	23	2	42	21	9	14	6	5	31	7	5	32	3	12

Belediye hizmet birimleri tarafından kullanılmakta ve kullanılacak olan yazılım ve donanımlar kurum otomasyonu çerçevesinde değerlendirilip koordine edilmekte, hizmetlerin değişen şartlara uygun şekilde verilebilmesi için gerekli eklentiler ve düzenlemeler yapılarak her an çalışır durumda olması sağlanılmaktadır.

Merkez hizmet binalarında kurumsal network ağında 3 adet ADSL internet hattı 1 adet Metro Ethernet hattı mevcuttur. Birimlerde verilen hizmetlere ve yapılan işlere göre bu bağlantılardan tüm müdürlükler faydalanmaktadır. Dış müdürlükler ve hizmet yerlerinde ise 19 adet ADSL internet hattıyla farklı işler görülmektedir. Bu hatların bir kısmı ile uzak tahsilat vezneleri ve müdürlükler kurumsal otomasyona erişim sağlamaktadır. Belediyemizde merkez hizmet binaları kurulu güvenlik kamera sistemleriyle görüntüler izlenmekte ve kayıt altına alınmaktadır.

#### Kartepe Belediyesi 2011 Yılı Teknolojik Donatı Envanteri

Yukarıdaki tablo Belediyemiz faaliyetlerini yürütürken kullanılmakta olan teknolojik kaynakları göstermektedir. Belediyemizde kullanılan yazılımlar.

Kullanılan Yazılım Programları		
YAZILIM ADI	TÜRÜ	YARARLANAN BİRİM
Ortak Sicil	Kurumsal Otomasyon	Tüm Müdürlükler
Emlak Vergisi	Kurumsal Otomasyon	Mali Hizmetler Müdürlüğü
Birimler Arası İstek	Kurumsal Otomasyon	Kurumsal Otomasyon
Cevre Temizlik Ver.	Kurumsal Otomasyon	Mali Hizmetler Müdürlüğü
İlan Reklam Vergisi	Kurumsal Otomasyon	Mali Hizmetler Müdürlüğü
Harcamalara Katılım	Kurumsal otomasyon	Mali Hizmetler Müdürlüğü
Digital Evrak Kayıt	Kurumsal otomasyon	Tüm Birimler
Genel Tahak.Tahsilat	Kurumsal Otomasyon	Mali Hizmetler Müdürlüğü
İşçi Maaş ve Özlük	Kurumsal Otomasyon	İnsan Kaynakları ve Eğitim Müdürlüğü
Memur Maaş ve Özlük	Kurumsal Otomasyon	İnsan Kaynakları ve Eğitim Müdürlüğü
Bütçe ve Muhasebe	Kurumsal Otomasyon	Mali Hizmetler Müdürlüğü
Meclis ve Encümen Kararları Sis.	Kurumsal Otomasyon	Yazı İşleri Müdürlüğü
Beyaz Masa	Çözüm Masası	Tüm Birimler
Yazı Programı	Kurumsal Otomasyon	Otomasyona bağlı birimler
Evrak Sevk Takip	Kurumsal otomasyon	Yazı İşleri Müdürlüğü
Evlendirme Programı	Kurumsal otomasyon	Evlendirme Memurluğu
Adres Etiket	Kurumsal Otomasyon	İmar ve Şehircilik Müdürlüğü
İşyeri Açma Ruhsat	Kurumsal Otomasyon	Ruhsat ve Denetim Müd.
Kira Takip Programı	Kurumsal Otomasyon	Mali Hizmetler Müdürlüğü
Araç İkmal Takip	Kurumsal Otomasyon	Destek Hizmetleri Müdürlüğü
Taşınır Mal Yazılımı	Kurumsal Otomasyon	Tüm Müdürlükler
Net Cad İmar Modülü	İmar Uygulama Paketi	İmar-Park Bahçe-Fen İşl. Müd
Corel Draw	Grafik Çizim Prog.	Basın Halk.İliş.Müd
Foto Shop	Foto Düzenleme	Basın Halk.İliş.Müd
Mezarlık Takip Programı	Kurumsal Otomasyon	Çevre ve Kontrol Müdürlüğü

Belediyemize ait web sayfasından kurum hakkında bilgilere, faaliyetlere etkinliklere, duyurulara, haberlere ve şehirle ilgili verilere erişilebilmektedir.

Kurum Web Portalı		
Portalın Adresi	İlk Yayın Tarihi	Özellikleri
www.kartepe.bel.tr	2009	Muhtelif web hazırlama yazılımları

Belediyemiz bundan sonraki süreçte iletişim teknolojilerini kullanarak yerel yönetim hizmet ve faaliyetlerinin vatandaşlara yönelik sunumunun, internet üzerinden etkileşimli bir şekilde yapılması için yatırımlarını sürdürmeye devam edecektir. Hedeflerimiz arasında bulunan Kent Sisteminin Bilgi kurulması ve etkin bir şekilde işletilmesi, hem vatandaşların hem de kurumun teknoloji kültürünün özümsemesine katkı sağlayacaktır.

Belediyemizin 1 adet kurumsal web sitesi bulunmaktadır. Web özel bir firmaya yaptırılmış olup, kullanıcı girişi yaparak güncellemesini biz yapmaktayız. Haberler, duyurular, faaliyetler, proje bilgileri ve ihaleler gibi birçok bölüme veri girişi yapılarak sitemiz güncel tutulmaktadır.



www.kartepe.bel.tr web sitemiz

Belediyemiz birimlerinin gerek internet gerekse kullandıkları otomasyon programları olarak tüm bilişim altyapı hizmetleri, Bilgi İşlem Müdürlüğümüz tarafından sağlanmaktadır.

Bunun yanı sıra iş ve işlemlerin daha hızlı ve sorunsuz bir şekilde yürütülmesini sağlamak amacı ile çeşitli programlar temin ederek kullanılmaktadır.

Bilgi ve teknolojik kayıt olarak; tüm belediyemizi kapsayan ve Bilgi İşlem Müdürlüğü tarafından oluşturulan merkezi network kullanılmaktadır. Yapılan tüm işlemler ve kayıtlar hem müdürlük bilgisayarlarında hem de kurum serverinde saklanmaktadır. Ayrıca CD ortamında da yedeklenmektedir.

Aynı zamanda bu ağ üzerinde sınırsız internet paylaşımı sayesinde bilgi kaynağı gereksinimi büyük ölçüde giderilmiştir. Ancak bunlara ek olarak bilgilendirici seminer, konferans, panel ve toplantı gibi etkinliklerinde yapılması daha da verimli olacaktır.



**D- İnsan Kaynakları**

27.11.2011 tarih ve 28125 sayılı Resmi Gazetede yayımlanarak yürürlüğe giren “Belediye ve Bağlı Kuruluşları ile Mahalli İdare Birlikleri Norm Kadro İlke ve Standartlarında Değişiklik Yapılmasına Dair Yönetmelik” hükümlerine göre Belediyemizin memur norm kadro sayısı 294 olup, Bu kadroların **85**'i dolu, **145** 'i ise boştur. Norm kadro gereği kadrosu dondurulmuş memur personelimiz bulunmamaktadır. Norm Kadro Yönetmeliğine göre belediyemizde sürekli işçi kadro sayısı **147** olup, hala çalışmakta olan **123** daimi işçimiz ve geçici işçi statüsünde 10 işçimiz bulunmaktadır.

Norm kadro ile öngörülen kadro sayılarımız ile mevcut personel durumu karşılaştırıldığında, Memur personelimiz norm kadroya göre olması gerekenin **yaklaşık 1/3 oranında** iken, işçi personel sayımız 2011 yılında yapılan uygulamalar ile norm kadro sayısına yaklaşmıştır. Belediyemizin personel ihtiyacı vasıflı memur personel olarak ortaya çıkmaktadır. Memur sayımız, memur norm kadro sayımıza göre olması gerekenin 1/3 oranında olması nedeniyle, memur eliyle yürütülmesi gereken birçok büro hizmeti işçi personel eliyle yürütülmektedir.

**MEVCUT KADRO DURUMU**

KADRO DURUMU	NORM'A GÖRE TOPLAM	DOLU	BOŞ	DONDURULAN
MEMUR	294	85	145	
DAİMİ İŞÇİ	147	133	14	
GEÇİCİ İŞÇİ (5620 Y.Göre-Daimi İşçi Statüsüne geçen)	-	-	-	
GEÇİCİ İŞÇİ (5620 Y.Göre- Mevcut Statüsünde Kalan)	-	-	-	
GEÇİCİ İŞÇİ (5620 Y.Göre Sözleşmeli Personel Statüsüne geçen)	-	-	-	
<b>TOPLAM</b>	<b>441</b>	<b>218</b>	<b>159</b>	

İnsan Kaynakları; önümüzdeki dönemde mevcut memur personel sayımızın artırılması gerekmektedir. İnsan Kaynakları Planlaması ve Uygulaması çalışmalarını bu yönde sürdürülmelidir.

**218** çalışandan oluşan Belediyemiz personelinin genel eğitim durumuna baktığımızda, çalışanlarımızın; **67** ' i ilkököl mezunu, **19** u ortaokul, **86** ' ü lise mezunu, **17** ' ü yükseköğretim, **29** ' i fakülte mezunudur. Yukarıda belirtilen eğitim sıralamasında görüldüğü gibi Kurumumuzun eğitim seviyesi yeterli düzeyde değildir. Mevcut insan kaynakları yapısının dönüşmesi gereği karşısında da kısa ve uzun vadeli ikili bir yaklaşıma ihtiyaç duyulmaktadır. Kısa vadede hizmet içi eğitimlere ağırlık verilmesi uzun vadede ise, memur kadrolarına alınacak eğitimli genç personelin kuruma kazandırılması çalışmalarını ile personelimizin niteliğini ve eğitim seviyesini yükseltmeyi hedeflemekteyiz.

MEMUR PERSONEL İŞLEMLERİ			
SAYI VE YAŞ ORTALAMASI			
	ERKEK	BAYAN	TOPLAM
MEMUR	69	16	85
YAŞ (ORTALAMASI)	44	40	
<b>EĞİTİM</b>			
OKUR-YAZAR	-	-	-
İLKOKUL	4	-	4
ORTAOKUL	12	-	12
LİSE	25	7	34
YÜKSEKOKUL	7	4	10
FAKÜLTE	21	5	25
YÜKSEK LİSANS	-	-	-
<b>EĞİTİM DURUMU TOPLAMI</b>	<b>69</b>	<b>16</b>	<b>85</b>
<b>MEMUR PERSONEL SENDİKA BİLGİLERİ</b>			
	ERKEK	BAYAN	TOPLAM
TÜMBELSEN	1	-	1
BEMBİRSEN	68	16	84
SENDİKA ÜYESİ OLMAYAN	-	-	-
<b>TOPLAM</b>	<b>69</b>	<b>16</b>	<b>85</b>

TOPLAM HİZMET SÜRELERİNE GÖRE DAĞILIM (MEMUR)			
	ERKEK	BAYAN	TOPLAM
1-5 YIL	3	-	3
5-10 YIL	4	1	5
10-15 YIL	18	4	22
15-20 YIL	17	6	23
20-25 YIL	22	5	27
25 YIL VE ÜSTÜ	5	-	5
<b>HİZMET SÜRELERİ TOPLAMI</b>	<b>850</b>	<b>330</b>	<b>1180</b>
<b>EMEKLİLİĞİ HAKEDENLER</b>	<b>5</b>	<b>3</b>	<b>8</b>

YENİ ATANAN VE AYRILAN MEMUR PERSONEL			
	ERKEK	BAYAN	TOPLAM
EMEKLİ	1	-	1
AYRILAN PERSONEL	1	-	1
YENİ ATANAN	-	-	-
<b>YENİ ATANANLAR VE AYRILANLAR TOPLAMI</b>	<b>2</b>	<b>-</b>	<b>2</b>

MEMUR KADROLARIN MÜDÜRLÜKLER BAZINDA DAĞILIMI				
S.N	BİRİMİ	MEMUR		TOPLAM
		ERKEK	KADIN	
1	BELEDİYE BAŞKANLIĞI	3	-	3
2	BASIN YAYIN HALKLA İLİŞKİLER MÜDÜRLÜĞÜ	-	2	2
3	BİLGİ İŞLEM MÜDÜRLÜĞÜ	1	1	2
4	FEN İŞLERİ MÜDÜRLÜĞÜ	11	1	12
5	HUKUK İŞLERİ MÜDÜRLÜĞÜ	2	-	2
6	İMAR VE ŞEHİRCİLİK MÜDÜRLÜĞÜ	4	-	4
7	KÜLTÜR VE SOSYAL İŞLER MÜDÜRLÜĞÜ	2	1	3
8	MALİ HİZMETLER MÜDÜRLÜĞÜ	7	2	9
9	ÖZEL KALEM MÜDÜRLÜĞÜ	1	-	1
10	PARK VE BAHÇELER MÜDÜRLÜĞÜ	1	1	2
11	İNSAN KAYNAKLARI VE EĞİTİM MÜDÜRLÜĞÜ	3	2	5
12	RUHSAT VE DENETİM MÜDÜRLÜĞÜ	2	1	3
13	TEMİZLİK İŞLERİ MÜDÜRLÜĞÜ	2	-	2
14	YAZI İŞLERİ MÜDÜRLÜĞÜ	3	4	7
15	ÇEVRE KORUMA VE KONTROL MÜDÜRLÜĞÜ	1	1	2
16	DESTEK HİZMETLERİ MÜDÜRLÜĞÜ	3	-	3
17	PLAN VE PROJE MÜDÜRLÜĞÜ	1	-	1
18	ZABITA MÜDÜRLÜĞÜ	22		22
	TOPLAM	69	16	85

İŞÇİ PERSONEL İŞLEMLERİ					
SAYI VE YAŞ ORTALAMASI					
SAYISI	GEÇİCİ		DAİMİ		TOPLAM
	ERKEK	BAYAN	ERKEK	BAYAN	
TOPLAM İŞÇİ SAYISI	-	-	121	12	133
YAŞ ORTALAMASI	-	-	43	39	42

EĞİTİM					
OKUR-YAZAR	-	-	-	-	-
İLKOKUL	-	-	61	2	63
ORTAOKUL	-	-	5	-	5
LİSE	-	-	46	6	52
YÜKSEKOKUL	-	-	5	2	7
FAKÜLTE	-	-	4	2	6
<b>EĞİTİM DURUMU TOPLAMI</b>	-	-	<b>121</b>	<b>12</b>	<b>133</b>

## SENDİKA BİLGİLERİ

BELEDİYE-İŞ SENDİKASI	-	-	103	10	113
DAYANIŞMACI (GENEL-İŞ)	-	-	-	-	-
<b>HİZMET - İŞ</b>	-	-	<b>18</b>	<b>2</b>	<b>20</b>
<b>SENDİKA BİLGİLERİ TOPLAMI</b>	-	-	<b>121</b>	<b>12</b>	<b>133</b>

TOPLAM HİZMET SÜRELERİNE GÖRE DAĞILIM (İŞÇİ)					
YILLAR	GEÇİCİ		DAİMİ		TOPLAM
	ERKEK	BAYAN	ERKEK	BAYAN	
1-5 YIL	-	-	3	4	7
5-10 YIL	-	-	20	4	24
10-15 YIL	-	-	25	2	27
15-20 YIL	-	-	15	2	17
20-25 YIL	-	-	50	-	50
25 YIL VE ÜSTÜ	-	-	8	-	8
<b>HİZMET SÜRELERİ TOPLAMI</b>	-	-	<b>2250</b>	<b>120</b>	<b>2370</b>
<b>EMEKLİLİĞİ HAKEDENLER</b>	-	-	<b>15</b>	-	<b>20</b>

İŞÇİ PERSONELİN GÖREV YERİ DAĞILIMI						
S.N.	GÖREVEDEKİ BİRİMİ	GEÇİCİ İŞÇİ		DAİMİ İŞÇİ		TOPLAM
		ERKEK	KADIN	ERKEK	KADIN	
1	BELEDİYE BAŞKANLIĞI	-	-	-	-	-
2	BASIN YAYIN HALKLA İLİŞKİLER MÜDÜRLÜĞÜ	-	-	-	-	-
3	BİLGİ İŞLEM MÜDÜRLÜĞÜ	-	-	-	-	-
4	FEN İŞLERİ MÜDÜRLÜĞÜ	-	-	52	-	52
5	HUKUK İŞLERİ MÜDÜRLÜĞÜ	-	-	-	-	-
6	İMAR VE ŞEHİRCİLİK MÜDÜRLÜĞÜ	-	-	-	-	-
7	KÜLTÜR VE SOSYAL İŞLER MÜDÜRLÜĞÜ	-	-	-	-	-
8	MALİ HİZMETLER MÜDÜRLÜĞÜ	-	-	-	-	-
9	ÖZEL KALEM MÜDÜRLÜĞÜ	-	-	-	-	-
10	PARK VE BAHÇELER MÜDÜRLÜĞÜ	-	-	18	-	18
11	İNSAN KAYNAKLARI VE EĞİTİM MÜDÜRLÜĞÜ	-	-	-	-	-
12	RUHSAT VE DENETİM MÜDÜRLÜĞÜ	-	-	-	-	-
13	TEMİZLİK İŞLERİ MÜDÜRLÜĞÜ	-	-	14	-	14
14	YAZI İŞLERİ MÜDÜRLÜĞÜ	-	-	-	-	-
15	ÇEVRE KORUMA VE KONTROL MÜDÜRLÜĞÜ	-	-	-	-	-
16	DESTEK HİZMETLERİ MÜDÜRLÜĞÜ	-	-	37	12	49
17	PLAN VE PROJE MÜDÜRLÜĞÜ	-	-	-	-	-
18	ZABITA MÜDÜRLÜĞÜ	-	-	-	-	-
	TOPLAM			121	12	133

### E- Diğer Hususlar

## II- PERFORMANS BİLGİLERİ

### A- Temel Politika ve Öncelikler

Belediye İdaresi ve Müdürlükler ile yapılan kurumsal analiz çalışmaları sonucunda dokuzuncu 5 yıllık kalkınma planı doğrultusunda **2 ana temel politika** belirlenmiştir. Belediyemizin bu **iki temel politikası** ve ilişkili olduğu dokuzuncu 5 yıllık kalkınma planı hedefleri aşağıda belirtilmiştir.

- 01.07.2006 tarih ve mükerrer 26215 sayılı Resmi Gazetede yayınlanan Dokuzuncu Kalkınma Planında (2007-2013) yerel yönetimler için aşağıda yer alan hedef öngörülmüştür.

### Yerel Düzeyde Kurumsal Kapasitenin Arttırılması

Kamu kurum ve kuruluşları, özel sektör ve Sivil Toplum Kuruluşları arasındaki işbirliği ve ortaklıklar desteklenecek, işbirliği ağlarının oluşturulması yoluyla bilgi alışverişi özendirilecektir.

Başta yerel yönetimler olmak üzere yerel kuruluşların yeterli sayı ve nitelikte teknik personele ve donanımına sahip olmaları desteklenecek, kalkınmada rolü olan kurumların ve aktörlerin proje hazırlama, uygulama, izleme ve değerlendirme konularında kapasiteleri artırılacak, kaynak kullanımında etkinlik sağlanacaktır.

Yukarıda belirtilen hedef ile ilişkili olarak, Kartepe Belediye İdaresinin **1. Temel Politikası**; “Kalite yönetim sistemi kapsamında Belediye personellerini daha verimli ve üretken olarak çalışmalarını sağlamak” amacı ile Toplam kalite yönetimi ve kurumsal gelişmenin gerçekleştirilmesi, Belediyecilik çözümlerini üretebilen bir yapının güçlendirilerek kaliteli, verimli hizmet anlayışına ulaşmak hedefini ifade etmektedir.

01.07.2006 tarih ve mükerrer 26215 sayılı Resmi Gazetede yayınlanan Dokuzuncu Kalkınma Planı (2007-2013)’nda yerel yönetimler için aşağıda yer alan hedef öngörülmüştür.

### **Politika Oluşturma ve Uygulama Kapasitesinin Arttırılması**

Kamu kurum ve kuruluşlarında **stratejik yönetime geçiş**, değişim yönetimi yaklaşımıyla Plan döneminde tamamlanacaktır.

Kamu idarelerinde yönetim kalitesinin geliştirilmesi için yönetim kararlarının orta ve uzun vadeli bakış açısı ile şekillendirilmesi, amaç ve hedeflere dayalı, sonuç odaklı yönetim anlayışının ve bütçeleme geliştirilmesi, kamu hizmetlerinin arzında yararlanıcı taleplerine duyarlılığın artırılması, **katılımcılık ve hesap verme sorumluluğunun** tesis edilmesini temin üzere Plan döneminde tüm kamu idareleri stratejik planlarını hazırlayarak uygulamaya koyacaklardır. Bu süreç kuruluş bazında takvimlendirilecektir.

Kamu idarelerinde mevcut idari ve beşeri kapasite nitelik ve nicelik olarak **stratejik yönetim anlayışı** doğrultusunda geliştirilecek, yönetim kültürünün yeni yapıya uyarlanmasına dönük programlar düzenlenecektir.

Yukarıda belirtilen hedef ile ilişkili olarak, Kartepe Belediye İdaresinin **2. Temel Politikası**; “**Geleceğini planlayan** ve çözümler üreterek halkla bütünleşen **katılımcı demokrasi ilkeleri** doğrultusunda bir Belediyecilik anlayışını geliştirerek faaliyetlerde bulunmak” amacı doğrultusunda Kentin belediye sınırı ve mücavir alanı dahilinde görevlerini yerine getirerek toplumsal, kentsel ve ekonomik anlamda farklılaşmayı kent bütününde asgari seviyelere çekip, adil ve demokratik hizmet anlayışı ile yarınlara sorunsuz taşınabilen bir kenti oluşturacak faaliyetleri ifade etmektedir.

### **MİSYON BİLDİRİMİ**

*Misyonumuz; Kartepe halkının doğumdan ölüme kadar duyduğu yerel ve ortak ihtiyaçlarını karşılayarak yaşam kalitesini yükselten yenilikçi bir belediye olmaktır.*

### **VİZYON BİLDİRİMİ**

*Vizyonumuz; Kartepelileri bir sosyal bütün olarak kucaklayarak, Kartepeyi sanayi ve doğal güzellikleri barıştıran, içinde yaşamaktan zevk alınan ve yaşam kalitesi yüksek bir kent haline getirmektir.*

### **TEMEL DEĞERLER**

- 1- Halkımıza hizmetlerimizi tevazu ve samimiyet ile sunarız.
- 2- Önceliğimiz, insana ve diğer canlılara hizmettir.
- 3- Hizmet sunumunda güler yüzlü olmak temel ilkemizdir.
- 4- Vatandaşlar, varlık nedenimizdir.
- 5- Dürüstlük, doğruluk ve adaletten asla taviz vermeyiz.
- 6- Amacımız vatandaşımızın güvenini zirveye çıkarmaktır
- 7- Bilgi, tecrübe ve donanımı önemseriz.,
- 8- Hizmetlerimizi sürekli geliştirmek için bilim ve teknolojiden yararlanıyoruz.
- 9- Hizmetlerimizi açıklık ve şeffaflık içerisinde yerine getiririz.
- 10- Sorunları oluşmadan engellemeye öncelik veririz.
- 11- Değişimciliğe ve kurumsallaşmaya önem veririz.

### **B- Amaç ve Hedefler**

Kartepe Belediyesi 2010-2014 Stratejik Planında 3 stratejik alan belirlenmiş bulunmaktadır. Bunlar, Kuruma Yönelik Stratejik Alan, Kente Yönelik Stratejik Alan ve Kentliye Yönelik Stratejik Alan'dır. Kuruma Yönelik Stratejik Alan 6, Kente Yönelik Stratejik Alan 4 ve Kentliye Yönelik Stratejik Alan 3 stratejik amaçtan oluşmaktadır. Bu stratejik amaçlara ulaşmak için 55 adet stratejik hedef belirlenmiştir.

KOD	AD	SORUMLU BİRİM
Stratejik Alan 1	KURUMA YÖNELİK STRATEJİK ALAN	
Stratejik Amaç 1.1	Belediyenin gelirlerini düzenli bir şekilde tahsil ederek gelir artırımını sağlamak ve belediyede mali dengeyi sağlamak	
Stratejik Hedef 1.1.1	Her yıl gelir bütçesi denkliliği %80 oranında sağlanacaktır.	Mali Hizmetler Müdürlüğü

<b>Stratejik Hedef 1.1.2</b>	Belediye gelirleri 2014 yılına kadar %50 oranında artırılabacaktır.	Mali Hizmetler Müdürlüğü
<b>Stratejik Hedef 1.1.3</b>	Takibe alınan belediye alacaklarının 2014 yılına kadar %80 oranında tahsilatı sağlanacaktır.	Mali Hizmetler Müdürlüğü
<b>Stratejik Hedef 1.1.4</b>	Stratejik yönetim hedefi olan kurum kültürünün dönüşümü %90 oranında sağlanacaktır.	Mali Hizmetler Müdürlüğü
<b>Stratejik Amaç 1.2</b>	<b>Personelin hızlı ve verimli çalışmasını sağlayacak teknolojik alt yapıyı oluşturarak vatandaşa şeffaf ve doğru bilgileri zamanında iletmek</b>	
<b>Stratejik Hedef 1.2.1</b>	2010 yılı sonuna kadar tüm birimlerin network altyapısı tamamlanacaktır.	Bilgi İşlem Müdürlüğü
<b>Stratejik Hedef 1.2.2</b>	2010 yılı sonuna kadar web portalı ve kent bilgi sistemi kurulacaktır.	Bilgi İşlem Müdürlüğü
<b>Stratejik Hedef 1.2.3</b>	2014 yılına kadar dijital ortamda tüm evrakların arşivlenip muhafaza edilmesi ve kolay ulaşım sağlanacaktır	Bilgi İşlem Müdürlüğü
<b>Stratejik Amaç 1.3</b>	<b>Hizmet içi eğitim, özlük haklarının düzeltilmesi ve norm kadro standartlarına uyumun sağlanması gibi yöntemlerle personelin verim, moral ve motivasyonunu artırmak suretiyle belediye hizmetlerinin performansını yükseltmek</b>	
<b>Stratejik Hedef 1.3.1</b>	Her yıl tüm personelin en az 3 farklı hizmet içi eğitim alması sağlanacaktır	İnsan Kaynakları ve Eğitim Müdürlüğü
<b>Stratejik Hedef 1.3.2</b>	Her yıl tüm personelin en az %3'ünün emekli edilmesi suretiyle personel sayısının norm kadro standartlarına inmesi sağlanacaktır.	İnsan Kaynakları ve Eğitim Müdürlüğü
<b>Stratejik Hedef 1.3.3</b>	Tüm kurum personelinin özlük işlemlerinin hızının her yıl ortalama %10 artırılması sağlanacaktır.	İnsan Kaynakları ve Eğitim Müdürlüğü
<b>Stratejik Hedef 1.3.4</b>	Personelin kurumdan genel memnuniyet oranları her yıl en az %3 oranında artırılabacaktır.	İnsan Kaynakları ve Eğitim Müdürlüğü
<b>Stratejik Amaç 1.4</b>	<b>Bilgi teknolojilerinin de yardımıyla kurum içi ve dışı yazışmalar ile meclis ve encümen kararlarının hazırlanma ve duyurulma işlemlerinin süreklilik, hız ve güvenilirliğini artırmak</b>	
<b>Stratejik Hedef 1.4.1</b>	2010 yılı sonuna kadar, tüm encümen ve meclis kararlarının ilgili birimlere elektronik ortamda sunulması sağlanacaktır.	Yazı İşleri Müdürlüğü
<b>Stratejik Hedef 1.4.2</b>	2010 yılı sonuna kadar, belediyeye gelen ve belediyeden giden tüm evraklar elektronik ortamda kayıt altına alınarak elektronik ortamda akışı sağlanacaktır.	Yazı İşleri Müdürlüğü
<b>Stratejik Hedef 1.4.3</b>	2014 yılına kadar, kurum içi ve dışı evrak akış hızı bilgi teknolojilerinin de yardımıyla %50 hızlandırılacaktır.	Yazı İşleri Müdürlüğü
<b>Stratejik Amaç 1.5</b>	<b>Kurumsal kapasite artırılması ve kurumda strateji ve performans yönelimli bir çalışma kültürü oluşturulması suretiyle belediye hizmetlerinde kalite ve verimlilik artışı sağlamak</b>	
<b>Stratejik Hedef 1.5.1</b>	Kurumda her türlü eylem ve işlemin hukuka uygunluğuna dikkat edilerek, KARTEPE BELEDİYESİ'nün dava dosya sayısının her yıl %10	Hukuk İşleri Müdürlüğü



	azaltılması sağlanacaktır.	
<b>Stratejik Hedef 1.5.2</b>	Kurumda strateji ve performans odaklı yönetim sisteminin kurumsallaşması için gerekli projeler 2014 yılına kadar sürdürülecektir.	Destek Hizmetleri Müdürlüğü
<b>Stratejik Hedef 1.5.3</b>	Belediyeye yurtiçi ve yurt dışından ek kaynak sağlamak için, her yıl belediyeye uygun tüm teklif çağrılarında en az 1er proje hazırlanacaktır.	Mali Hizmetler Müdürlüğü
<b>Stratejik Hedef 1.5.4</b>	2011 yılına kadar, belediyede kalite yönetim sistemi yerleştirilerek, daha sonraki yıllarda uygulamanın sürdürülmesi sağlanacaktır.	İnsan Kaynakları ve Eğitim Müdürlüğü
<b>Stratejik Amaç 1.6</b>	<b>Şehrin, vatandaşın ve kurumun her türlü problemlerinin tespiti ve çözümünde Başkan ve üst yönetime her türlü desteği vermek</b>	
<b>Stratejik Hedef 1.6.1</b>	Belediyede müdürlükler arası koordinasyonun sağlanması ve kurumun önemli sorunlarının çözümlerinin tartışıldığı toplantılar 2 ayda bir gerçekleştirilecektir.	Özel Kalem Müdürlüğü
<b>Stratejik Hedef 1.6.2</b>	2014 yılına kadar, başkanlık makamına gelen bütün randevu taleplerinin gerçekleşmesi sağlanacaktır.	Özel Kalem Müdürlüğü
<b>Stratejik Hedef 1.6.3</b>	Ayda bir tüm mahalle muhtarlarıyla koordinasyon ve bilgilendirme toplantıları gerçekleştirilecektir.	Özel Kalem Müdürlüğü
<b>Stratejik Hedef 1.6.4</b>	Vatandaşların belediyeden genel memnuniyet oranları her yıl en az % 5 artırılabilecektir.	Özel Kalem Müdürlüğü
<b>Stratejik Hedef 1.6.5</b>	2014 yılı sonuna kadar Yönetim tarafından alınan kararların yapılan işlerin paydaşlara sürekli bilgilendirme faaliyetleri yapılacaktır	Basın Yayın ve Halkla İlişkiler Md
<b>Stratejik Alan 2</b>	<b>KENTE YÖNELİK STRATEJİK ALAN</b>	
<b>Stratejik Amaç 2.7</b>	<b>Kent içi yol, cadde, sokak ve tretuvarların yaya ve araçlar tarafından konforlu, emniyetli ve akıcı kullanılmasını ve ihtiyaç duyulan hizmet binalarının yüksek standartta yapımını sağlamak</b>	
<b>Stratejik Hedef 2.7.1</b>	Kartepe ilçesinin tüm cadde ve sokaklarının Altyapı ve üstyapıları tamamlanacaktır.	Fen İşleri Müdürlüğü
<b>Stratejik Hedef 2.7.2</b>	Mevcut çevre değerleri ve doğal kaynaklar korunacak, geliştirilecek kirlilik ve çevre tahribi önlenerek rehabilite edilecek	Fen İşleri Müdürlüğü
<b>Stratejik Hedef 2.7.3</b>	Kartepe İlçesindeki eğitim kurumlarının fiziki rehabilitesini sağlamak	Fen İşleri Müdürlüğü
<b>Stratejik Hedef 2.7.4</b>	2014 yılı sonuna kadar 5 adet Kültürel-Sosyal tesisler yapmak	Fen İşleri Müdürlüğü
<b>Stratejik Hedef 2.7.5</b>	2014 yılı sonuna kadar Belediye Hizmet Binası da dahil olmak üzere, üstyapı ile ilgili farklı alanlarda 5 adet proje gerçekleştirilecektir.	Fen İşleri Müdürlüğü
<b>Stratejik Amaç 2.8</b>	<b>Kartepe Belediyesi sınırları içinde bulunan kamuya ait yerlerin tespiti ve bu yerlerin kamusal ihtiyaçlar doğrultusunda kullanımının sağlanması</b>	
<b>Stratejik Hedef 2.8.1</b>	2010 yılına kadar belediyeye, hazineye ve köy tüzel kişiliğine ait gayrimenkullerin tamamı harita üzerinde tespit edilerek fotoğraflanacaktır.	İmar ve Şehircilik Müdürlüğü
<b>Stratejik Hedef 2.8.2</b>	2014 yılına kadar belediyenin hissedarı olduğu arsa ve arazilerin % 70i, satılarak belediyeye gelir sağlanacaktır.	İmar ve Şehircilik Müdürlüğü

Stratejik Hedef 2.8.3	İlçemizde oluşturulacak kent merkezi için belediyece kamulaştırılması gereken alanların tamamı, 2011 sonuna kadar kamulaştırılacaktır	İmar ve Şehircilik Müdürlüğü
Stratejik Amaç 2.9	<b>Tüm Karatapelilerin gittiğinde huzur bulunduğu, rahatladığı, stresini boşalttığı parklar ve yeşil alanlar oluşturmak ve bu alanların korunup bakımını sağlamak.</b>	
Stratejik Hedef 2.9.1	2010 -2014 yılları sonuna kadar mevcut tüm parkların bakımları yapılarak donanım eksikleri tamamlanacaktır	Park ve Bahçeler Müdürlüğü
Stratejik Hedef 2.9.2	2014 yılı sonuna kadar yeni 10 adet prestij park yapılacaktır	Park ve Bahçeler Müdürlüğü
Stratejik Hedef 2.9.3	2014 yılı sonuna kadar 30 yeni park veya rekreasyon alanı yapılacaktır	Park ve Bahçeler Müdürlüğü
Stratejik Amaç 2.10	<b>Büyük ölçekteki planlara uygun olarak hazırlanacak planlar yoluyla sanayi çevre ve insan yaşamını ortak paydada buluşturacak güvenli bir kent yaşamını sağlamak</b>	
Stratejik Hedef 2.10.1	Kent merkezinin 1/5000 lik ve 1/1000 lik planlarının 2010 haziran ayına kadar tamamlanması sağlanacaktır.	Plan ve Proje Müdürlüğü
Stratejik Hedef 2.10.2	2011 yılına kadar, ilçenin tamamında harita çalışmalarının kadastro güncellemesi ve sayısallaştırılması yapılacaktır.	İmar ve Şehircilik Müdürlüğü
Stratejik Hedef 2.10.3	Hali hazır haritaların yeniden tespiti ve yapılmamış haritaların yapımı ve zemin etüdü yapılmayan alanların 1 / 1000 ölçekli imar plan esaslı zemin etüdü yapılacaktır.	Plan ve Proje Müdürlüğü
Stratejik Hedef 2.10.4	2011 yılı sonuna kadar ilçenin tamamının 1/1000 ölçekli uygulama planları yapılacaktır.	Plan ve Proje Müdürlüğü
Stratejik Hedef 2.10.5	Düzenli ve zararsız bir sanayileşme ve çevrenin korunması için her yıl sanayi kuruluşlarına en az bir kez denetim yapılacaktır.	İmar ve Şehircilik Müdürlüğü
Stratejik Hedef 2.10.6	2014 yılına kadar Hizmet Binasının yapımı sağlanacaktır.	Plan ve Proje Müdürlüğü
Stratejik Hedef 2.10.7	2014 yılına kadar imar uygulaması yapılmış fakat bozulmuş alanlarda ve yeni 1 / 1000 uygulama imar planları yapılmış alanlarda 18, madde uygulaması yapılacaktır.	İmar ve Şehircilik Müdürlüğü
Stratejik Hedef 2.10.8	2012 yılına kadar Belnet Belediye Bilgi Sistemi kurmak, İnternette e-imar durumu vermeye başlanacaktır.	İmar ve Şehircilik Müdürlüğü
Stratejik Hedef 2.10.9	2012 yılına kadar Kent Meydanı, Festival alan Projeleri, Olimpik Yüzme Havuzu Projesi , Pazar Alanı Projesi ,Rekreasyon Düzenleme Projeleri Spor Tesisi ve Park Projeleri yapımı ve inşaatı	İmar ve Şehircilik Müdürlüğü
Stratejik Hedef 2.10.10	2014 yılına kadar Bilgi Evleri – KOMEK Eğitim Tesisleri Projesi ve inşaatı sağlanacaktır.	Plan ve Proje Müdürlüğü

Stratejik Alan 3	KENTLİYE YÖNELİK STRATEJİK ALAN	
<b>Stratejik Amaç 3.11</b>	<b>İş yerleri ve kamusal yerlerin denetimi suretiyle halkın sağlık, huzur ve esenliğini korumak ve kentsel suçları engellemek</b>	
Stratejik Hedef 3.11.1	İlçe halkına güler yüzlü, adil, şeffaf ve hoşgörülü zabıta hizmetleri sunarak bu alanda vatandaş memnuniyeti 2014 yılına kadar % 90 hedefine ulaştırılacaktır.	Zabıta Müdürlüğü
Stratejik Hedef 3.11.2	İlçede faaliyet gösteren tüm işletmeler her yıl en az bir kez denetlenecektir	Zabıta Müdürlüğü
Stratejik Hedef 3.11.3	Her yıl en az 1500 işyeri denetlenecektir	Zabıta Müdürlüğü
Stratejik Hedef 3.11.4	Zabıta Müdürlüğümüzün ilçede yaşayan insanların sağlık ve huzurlu bir şekilde yaşamalarını sağlamak için günlük, aylık ve yıllık kontrollerimizi 2014 yılına kadar % 90 sureli kılmak.	Zabıta Müdürlüğü
Stratejik Hedef 3.11.5	2014 yılına kadar, ilçedeki tüm ruhsatsız işyerlerinin % 94'ü kayıt altına alınarak ruhsatlandırılacaktır.	Ruhsat ve Denetim Müdürlüğü
Stratejik Hedef 3.11.6	2010 yılı sonuna kadar, ruhsatlı işyerlerinin tümünün ruhsatları değiştirilecektir	Ruhsat ve Denetim Müdürlüğü
Stratejik Hedef 3.11.7	Sihhi yönden denetlenen işyeri sayıları her yıl % 15 arttırılacaktır.	Ruhsat ve Denetim Müdürlüğü
<b>Stratejik Amaç 3.12</b>	<b>Mevcut araç durumumuzu güçlendirerek daha kaliteli ve hızlı temizlik hizmet sağlamak ve kaynağında ayrıştırmaya gereken önemi vererek Kartepe'de yaşayan insanlarda çevre bilincinin oluşmasını sağlamak</b>	
Stratejik Hedef 3.12.1	Ambalaj atıklarının ayrıştırmasının 2014 yılına kadar bütün Kartepe bölgesinde yapılması sağlanacaktır.	Çevre Koruma ve Kontrol Müdürlüğü
Stratejik Hedef 3.12.2	Kartepe'nin tamamında evsel atık toplama sistemi değiştirilerek 2014 yılına kadar saatli toplama sistemine geçilecektir.	Temizlik İşleri Müdürlüğü
Stratejik Hedef 3.12.3	Kartepe halkının doğa ve çevreye karşı bilinci her yıl % 5 oranında arttırılacaktır	Çevre Koruma ve Kontrol Müdürlüğü
<b>Stratejik Amaç 13</b>	<b>Toplumsal dayanışmayı pekiştirip güçsüzlerin korunmasını sağlamak ve Kartepe'yi dünya ölçeğinde tanınan bir turizm, kültür, sanat ve eğitim merkezi haline getirmek</b>	
Stratejik Hedef 3.13.1	2010-2014 yılları arasında Büyükşehir belediyesi ile ortaklaşa en az 5 adet Bilgi Merkezi açmak	Kültür ve Sosyal İşler Müdürlüğü
Stratejik Hedef 3.13.2	Yılda en az bir ulusal düzeyde kültürel etkinlik düzenlenecektir	Kültür ve Sosyal İşler Müdürlüğü

<b>Stratejik Hedef 3.13.3</b>	Yılda en az bir ulusal düzeyde sportif etkinlik düzenlenecektir	Kültür ve Sosyal İşler Müdürlüğü
<b>Stratejik Hedef 3.13.4</b>	2014 yılına kadar, Kartepe'ye 1 adet kapalı spor salonu ve her beldeye 1 adet halı saha ile 1 adet kapalı yüzme havuzu yapılacaktır	Kültür ve Sosyal İşler Müdürlüğü
<b>Stratejik Hedef 3.13.5</b>	Her ay düzenli olarak kültürel ve bilimsel içerikli konferans düzenlenecektir	Kültür ve Sosyal İşler Müdürlüğü
<b>Stratejik Hedef 3.13.6</b>	Belediyeyi, faaliyetlerini ve Kartepe'yi tanıtan aylık ve 3 aylık bültenler çıkarılacaktır	Kültür ve Sosyal İşler Müdürlüğü
<b>Stratejik Hedef 3.13.7</b>	2014 yılına kadar en az 4 farklı ülkeden şehirler ile kardeş şehir anlaşması imzalanacaktır.	Kültür ve Sosyal İşler Müdürlüğü

### C- Performans Hedef ve Göstergeleri ile Faaliyetler

**Tablo 1**

#### İDARE PERFORMANS HEDEFİ TABLOSU

<b>Birim Adı</b>	KARTEPE BELEDİYESİ		
<b>Amaç</b>	1.01 - Belediyenin gelirlerini düzenli bir şekilde tahsil ederek gelir artırımını sağlamak ve belediyede mali dengeyi sağlamak		
<b>Hedef</b>	1.01.1 - Her yıl gelir bütçesi denkligi %80 oranında sağlanacaktır.		
<b>Performans Hedefi</b>	1.01.1.ph1 - 2013 Yılında gelir bütçesi denkligi %80 oranında sağlanacaktır		
<b>Performans Göstergeleri</b>	2011	2012	2013
<b>1 - 1.01.1.ph1.F01.G1 - Ödenen borç miktarının bütçeye oranı</b>	%20	%21	%20
<b>2 - 1.01.1.ph1.F01.G2 - Faiz giderlerinin bütçeye oranı</b>	%0,8	%0,5	%0,5
<b>3 - 1.01.1.ph1.F01.G3 - Cari transferlerin bütçeye oranı</b>	%2,2	%3	%3

4 - 1.01.1.ph1.F02.G1 - Yedek ödeneğin bütçeye oranı	%5	%6,2	%6
5 - 1.01.1.ph1.F03.G1 - Bütçenin kesin hesaba göre gelir yönünden gerçekleşme oranı	%80	%80	%80
6 - 1.01.1.ph1.F03.G2 - Bütçenin kesin hesaba göre gider yönünden gerçekleşme oranı	%90	%90	%90
7 - 1.01.1.ph1.F04.G1 - Maliye yönetim dönemine ilişkin hazırlanan cetvellerin ve mali tabloların internet üzerinden vatandaşın bilgisine sunulması yüzdesi	%50	%60	%60
8 - 1.01.1.ph1.F05.G1 - Bütçe kayıtlarının tutulması yüzdesi	%100	%100	%100
9 - 1.01.1.ph1.F05.G2 - Kesin hesap kayıtlarının tutulması yüzdesi	%100	%100	%100
10 - 1.01.1.ph1.F05.G3 - Aylık mizan ve yıl sonu bilanço planının çıkarılması yüzdesi	%100	%100	%100
11 - 1.01.1.ph1.F05.G4 - Say 2000'in işlemlerinin yapılması yüzdesi	%100	%100	%100
12 - 1.01.1.ph1.F05.G5 - Sayıştay ile ilgili işlemlerin yapılması yüzdesi	%100	%100	%100
13 - 1.01.1.ph1.F06.G1 - Tahakkuk eden ödeme emri belgelerinin kontrolü süresi	5 gün	5 gün	5 gün
14 - 1.01.1.ph1.F06.G2 - Kontrolü yapılmış ödeme emri belgelerinin muhasebe kaydı yapılması süresi	5 gün	5 gün	5 gün
15 - 1.01.1.ph1.F07.G1 - Belediyenin performans esaslı gelir ve gider bütçelerinin hazırlanması yüzdesi	%100	%100	%100
16 - 1.01.1.ph1.F08.G1 - Belediye gelirlerinin tahakkukunun yapılması yüzdesi	%90	%90	%90
17 - 1.01.1.ph1.F08.G2 - Tahakkuku yapılan gelirlerin tahsilatının takibinin yapılması yüzdesi	%90	%90	%90
18 - 1.01.1.ph1.F08.G3 - Belediye gelirlerinin tahsilat oranı	%80	%80	%80
19 - 1.01.1.ph1.F08.G4 - Takipteki alacakların tahsilatı için hukuki işlemlerin yapılma oranı	%30	%30	%30

Faaliyetler	Kaynak İhtiyacı		
	Bütçe	Bütçe Dışı	Toplam
1 - 1.01.1.ph1 F01 - Mali disiplinin sağlanarak sürdürülmesi	550.710 TL		550.710 TL
2 - 1.01.1.ph1 F02 - Belediyenin performans esaslı gelir ve gider bütçelerinin hazırlanması	4.052.130 TL		4.052.130 TL
3 - 1.01.1.ph1 F03 - Belediyenin her türlü ödeme işlemlerinin yapılması hak sahiplerine ödemelerin yapılması faaliyetleri.	41.000 TL		41.000 TL
4 - 1.01.1.ph1 F04 - Belediyenin Bütçe ve Muhasebe kayıtlarının tutulması, hesaplarının izlenmesi	16.000 TL		16.000 TL
5 - 1.01.1.ph1 F05 - Mali yönetim dönemine ilişkin Kesin Hesap, İdari Faaliyet Raporu, ve diğer Cetvellerin hazırlanması ve yayınlanması faaliyetleri.	32.000 TL		32.000 TL
<b>Genel Toplam</b>	<b>4.691.840 TL</b>		<b>4.691.840 TL</b>

## İDARE PERFORMANS HEDEFİ TABLOSU

Birim Adı	KARTEPE BELEDİYESİ
Amaç	1.01 - Belediyenin gelirlerini düzenli bir şekilde tahsil ederek gelir artırımını sağlamak ve belediyede mali dengeyi sağlamak
Hedef	1.01.2 - Belediye gelirleri 2014 yılına kadar %50 oranında artırılabacaktır.

## Performans Hedefi

1.01.2.ph1 - 2013 Yılında Belediye gelirleri en az geçen yıla göre %8 oranında artırılabacaktır.

## Açıklamalar

Performans Göstergeleri	2011	2012	2013
1 - 1.01.2.ph1.F01.G1 - Toplam Tahakkuk Tutarı	27175000	31001000	35000000
2 - 1.01.2.ph1.F01.G2 - Toplam Tahsilât Tutarı	2174000	24801000	26000000
3 - 1.01.2.ph1.F01.G3 - Toplam Tahsilâtın /Tahakkuka Oranı	%80	%80	%80
4 - 1.01.2.ph1.F01.G5 - Kayıt dışı çalışma oranı (%)(Kayıt dışı çalışmanın azaltılması)	%10	%10	%10
5 - 1.01.2.ph1.F01.G6 - Muhtemel ek gelir kaynakları araştırması sayısı (adet)	2 adet	2 adet	2 adet
6 - 1.01.2.ph1.F02.G1 - Tahsilat Takip Yüzdesi	%20	%20	%20
7 - 1.01.2.ph1.F02.G2 - Mükellef Sayısı (adet)	40000	42000	43000
8 - 1.01.2.ph1.F02.G3 - Beyan Sayısı ( adet)	100000	102000	105000
9 - 1.01.2.ph1.F02.G4 - Düzenlenen Haciz Varakası Sayısı(adet)	200	250	250
10 - 1.01.2.ph1.F02.G5 - İcra Servisince Yapılan Takipteki Alacakların Tahsilât Oranı (%)	%10	%10	%10

Faaliyetler	Kaynak İhtiyacı		
	Bütçe	Bütçe Dışı	Toplam
1 - 1.01.2.ph1 F06 - Belediyenin Tahakkuka bağlı Gelirlerin tahakkuklarının yapılması ve tahsilinin sağlanması faaliyetleri.	20.000 TL		20.000 TL
<b>Genel Toplam</b>	20.000 TL		20.000 TL

## İDARE PERFORMANS HEDEFİ TABLOSU

Birim Adı	KARTEPE BELEDİYESİ
<b>Amaç</b>	1.01 - Belediyenin gelirlerini düzenli bir şekilde tahsil ederek gelir artırımını sağlamak ve belediyede mali dengeyi sağlamak
<b>Hedef</b>	1.01.3 - Takibe alınan belediye alacaklarının 2014 yılına kadar %80 oranında tahsilatı sağlanacaktır.

## Performans Hedefi

1.01.3.ph1 - 2013 yılında takibe alınan belediye alacaklarının en az %20'sinin tahsilatı sağlanacaktır.

## Açıklamalar

Performans Göstergeleri	2011	2012	2013
<b>1</b> - 1.01.3.ph1.F01.G1 - Vergi gelir tahakkukunun tahsilata oranı (%)	% 70	% 65	% 65
<b>2</b> - 1.01.3.ph1.F01.G2 - Harçlar gelir tahakkukunun tahsilata oranı(%)	% 100	% 100	% 100
<b>3</b> - 1.01.3.ph1.F01.G3 - Kiraların tahakkukunun tahsilata oranı	% 100	% 100	% 100
<b>4</b> - 1.01.3.ph1.F01.G4 - Faizlerin tahakkukunun tahsilata oranı	% 100	% 100	% 100
<b>5</b> - 1.01.3.ph1.F01.G5 - Cezaların tahakkukunun tahsilata oranı	% 90	% 100	% 100
<b>6</b> - 1.01.3.ph1.F01.G6 - Yurtiçi ve dışı yardım oranı	%0,5	%0,9	%0,5
<b>7</b> - 1.01.3.ph1.F01.G7 - Taşınır ve taşınmaz satış gelir oranı	% 13,5	% 2	% 2

Faaliyetler	Kaynak İhtiyacı		
	Bütçe	Bütçe Dışı	Toplam
<b>1</b> - 1.01.3.ph1 F07 - Diğer Gelirlerin Tahakkuklarının yapılması ve Tahsilatı yapılamayan gelirlerin tahsilatlarının yürütülmesi faaliyetleri.	11.000 TL		11.000 TL
<b>Genel Toplam</b>	11.000 TL		11.000 TL

## İDARE PERFORMANS HEDEFİ TABLOSU

Birim Adı	KARTEPE BELEDİYESİ
Amaç	1.01 - Belediyenin gelirlerini düzenli bir şekilde tahsil ederek gelir artırımını sağlamak ve belediyede mali dengeyi sağlamak
Hedef	1.01.4 - Stratejik yönetim hedefi olan kurum kültürünün dönüşümü %90 oranında sağlanacaktır.
Performans Hedefi	
	1.01.4.ph1 - 2013 Yılında stratejik yönetim hedefi olan kurum kültürünün dönüşümü en az %10 oranında sağlanacaktır.
Açıklamalar	

Performans Göstergeleri	2011	2012	2013
1 - 1.01.4.ph1.F01.G1 - 2010-2014 Yıllarını Kapsayacak olan Kartepe Belediyesi Stratejik Planının istatistiklerinin hazırlanması yüzdesi	%70	%80	%80
2 - 1.01.4.ph1.F01.G2 - Belediyenin Stratejik Planının Revizyonlarının Koordine Edilmesi ve Sonuçlarının Konsolide Edilmesi Çalışmalarının Yürütülmesi Yüzdesi	%70	%80	%80
3 - 1.01.4.ph1.F01.G3 - Belediye birimlerinin tüm faaliyetlerinin izlenme yüzdesi	%80	%80	%80
4 - 1.01.4.ph1.F01.G4 - Ara Ölçüm Yapılan ve İzleme Raporu Hazırlatılan Birim Sayısı	16 adet	17 adet	17 adet
5 - 1.01.4.ph1.F01.G5 - Performans programının değerlendirilme toplantısı (Adet)	2 adet	2 adet	2 adet
6 - 1.01.4.ph1.F01.G6 - Diğer birimler ile koordinasyon kurarak çalışma yüzdesi	%60	%65	%65
7 - 1.01.4.ph1.F02.G1 - Kurum içi kapasite araştırması sayısı	2 adet	2 adet	2 adet
8 - 1.01.4.ph1.F02.G2 - Personel memnuniyeti araştırma anket sayısı	2 adet	2 adet	2 adet
9 - 1.01.4.ph1.F02.G3 - Personel memnuniyeti oranı (%)	90	90	90
10 - 1.01.4.ph1.F02.G4 - Vatandaş memnuniyeti araştırması sayısı	2 adet	2 adet	2 adet
11 - 1.01.4.ph1.F02.G5 - Vatandaş memnuniyeti oranı(%)	%80	%80	%80
12 - 1.01.4.ph1.F02.G6 - Kapasite kullanım oranı(%)	%80	%80	%80
13 - 1.01.4.ph1.F02.G7 - Süreç Yönetimine Geçiş İçin İncelenen Kurum Sayısı	2 adet	2 adet	2 adet
14 - 1.01.4.ph1.F02.G8 - Süreç Yönetimine Geçişin Sağlanma Yüzdesi	%50	%50	%60
15 - 1.01.4.ph1.F03.G3 - 2011 Mali Yılı'nın Birim ve İdare Faaliyet Raporunun Hazırlanması (%)	%100	%100	%100
16 - 1.01.4.ph1.F03.G4 - Faaliyet Raporlarının elektronik ortamdan takip edilmesi oranı(%)	%100	%100	%100

Faaliyetler	Kaynak İhtiyacı		
	Bütçe	Bütçe Dışı	Toplam
1 - 1.01.4.ph1 F08 - Kurumsal performansın, stratejik plan ve performans programına uygunluğunun izlenmesi, değerlendirilmesi, ilgili briflerin ve istatistiklerin hazırlanması	12.500 TL		12.500 TL
<b>Genel Toplam</b>	12.500 TL		12.500 TL



## İDARE PERFORMANS HEDEFİ TABLOSU

Birim Adı	KARTEPE BELEDİYESİ		
<b>Amaç</b>	1.05 - Kurumsal kapasite artırılması ve kurumda strateji ve performans yönelimli bir çalışma kültürü oluşturulması suretiyle belediye hizmetlerinde kalite ve verimlilik artışı sağlamak		
<b>Hedef</b>	1.05.2 - Kurumda strateji ve performans odaklı yönetim sisteminin kurumsallaşması için gerekli projeler 2014 yılına kadar sürdürülecektir.		
<b>Performans Hedefi</b>			
1.05.2.ph1 - Kurumda strateji ve performans odaklı yönetim sisteminin kurumsallaşması için 2013 yılında gerekli kontrollerin yapılmasına devam edilecektir.			
<b>Açıklamalar</b>			
<b>Performans Göstergeleri</b>	2011	2012	2013
<b>1</b> - 1.05.2.ph1.F03.G5 - İç Kontrol Sisteminin Kurulması, Standartlarının Uygulanma yüzdesi(%)	%80	%80	%80
<b>2</b> - 1.05.2.ph1.F03.G6 - Üst Yönetimin İç Kontrole Yönelik İşlevinin Etkililiğini ve Verimliliğini Artırmak İçin Hazırlanan Rapor Sayısı	%70	%70	%70
<b>Faaliyetler</b>	<b>Kaynak İhtiyacı</b>		
	<b>Bütçe</b>	<b>Bütçe Dışı</b>	<b>Toplam</b>
<b>1</b> - 1.05.2.ph1 F09 - Kurum içi kalite ,kapasite araştırmaları, personel ve Vatandaş memnuniyet araştırmaları faaliyetleri.	12.000 TL		12.000 TL
<b>Genel Toplam</b>	12.000 TL		12.000 TL

## İDARE PERFORMANS HEDEFİ TABLOSU

Birim Adı	KARTEPE BELEDİYESİ
<b>Amaç</b>	1.05 - Kurumsal kapasite arttırılması ve kurumda strateji ve performans yönelimli bir çalışma kültürü oluşturulması suretiyle belediye hizmetlerinde kalite ve verimlilik artışı sağlamak
<b>Hedef</b>	1.05.3 - Belediyeye yurtiçi ve yurt dışından ek kaynak sağlamak için, her yıl belediyeye uygun tüm teklif çağrılarında en az 1'er proje hazırlanacaktır.

## Performans Hedefi

1.05.3.ph1 - 2013 Yılında Belediyeye yurtiçi ve yurt dışından ek kaynak sağlamak için, belediyeye uygun tüm teklif çağrılarında en az 1'er proje hazırlanacaktır.

## Açıklamalar

Performans Göstergeleri	2011	2012	2013
<b>1</b> - 1.05.3.ph1.F03.G1 - 2013 Mali Yılı'nın Birim ve İdare Performans Programının Hazırlanması	%100	%100	%100
<b>2</b> - 1.05.3.ph1.F03.G2 - Performans Programının elektronik ortamdan takip edilmesi oranı (%)	%95	%95	%95

Faaliyetler	Kaynak İhtiyacı		
	Bütçe	Bütçe Dışı	Toplam
<b>1</b> - 1.05.3.ph1 F10 - Gelirlerin artırılması için Vergi kontrollerinin yapılması ve tahsilinin yapılması faaliyetleri.	12.000 TL		12.000 TL
<b>Genel Toplam</b>	12.000 TL		12.000 TL

## İDARE PERFORMANS HEDEFİ TABLOSU

Birim Adı	KARTEPE BELEDİYESİ
Amaç	1.02 - Personelin hızlı ve verimli çalışmasını sağlayacak teknolojik alt yapıyı oluşturarak vatandaşa şeffaf ve doğru bilgileri zamanında iletmek
Hedef	1.02.1 - 2010 yılı sonuna kadar tüm birimlerin network altyapısı tamamlanacaktır.

## Performans Hedefi

1.02.1.ph1 - Tüm birimlerin network altyapısı % 100 tamamlanacaktır.

## Açıklamalar

Performans Göstergeleri	2011	2012	2013
1 - 1.02.1.ph1.F02.G1 - Bilgi İşlem Ağ Altyapısının Yenilenmesi Yüzdesi	%30	%50	%20
2 - 1.02.1.ph1.F03.G1 - Birimlerde Meydana Gelen Yazılım Arızalarına Müdahale Süresi	5 dk	5 dk	5 dk
3 - 1.02.1.ph1.F03.G2 - Yazılımların Bakım Periyodu	Ayda bir kez	Ayda bir kez	Ayda bir kez
4 - 1.02.1.ph1.F03.G4 - Virüs Vb. Arıza Sebebiyle Bilgisayara Yeniden Sistem Yüklenme Süresi	185 adet	20 adet	20 adet
5 - 1.02.1.ph1.F03.G6 - Kanun yada Uygulama Değişikliği Sonucu Akışı Yeniden Düzenlenen Program Yüzdesi	1 adet	5 adet	3 adet
6 - 1.02.1.ph1.F04.G2 - Donanımların Bakım Periyodu	Ayda bir kez	Ayda bir kez	Ayda bir kez
7 - 1.02.1.ph1.F04.G3 - 150 Adet Bilgisayarın Bakımı Yapılması	100	150	150
8 - 1.02.1.ph1.F05.G1 - Donanım Sistemi Envanterinin Çıkarılma Sıklığı	Yılda bir kez	Yılda iki kez	Yılda iki kez
9 - 1.02.1.ph1.F05.G2 - Birimlerde Meydana Gelen Donanım Arızalarına Müdahale Süresi	5 dakika	5 dakika	5 dakika
10 - 1.02.1.ph1.F05.G4 - Donanımların Yenilenmesi Yüzdesi	%10	%10	%10
11 - 1.02.1.ph1.F05.G5 - Bilgisayarların Yenilenmesi Yüzdesi	%10	%10	%10

Faaliyetler	Kaynak İhtiyacı		
	Bütçe	Bütçe Dışı	Toplam
1 - 1.02.1.ph1.F01 - Donanım Yenileme Faaliyetleri	135.000 TL		135.000 TL
2 - 1.02.1.ph1.F02 - Donanım Bakım Faaliyeti	33.000 TL		33.000 TL
3 - 1.02.1.ph1.F04 - Yazılım Bakım Faaliyetleri	50.000 TL		50.000 TL
4 - 1.02.1.ph1.F07 - Bilgi İşlem Ağ Altyapısının Yenilenmesi Faaliyetleri	25.000 TL		25.000 TL
<b>Genel Toplam</b>	<b>243.000 TL</b>		<b>243.000 TL</b>

## İDARE PERFORMANS HEDEFİ TABLOSU

Birim Adı	KARTEPE BELEDİYESİ
Amaç	1.02 - Personelin hızlı ve verimli çalışmasını sağlayacak teknolojik alt yapıyı oluşturarak vatandaşa şeffaf ve doğru bilgileri zamanında iletmek
Hedef	1.02.2 - 2010 yılı sonuna kadar web portalı ve kent bilgi sistemi kurulacaktır.

## Performans Hedefi

1.02.2.ph1 - Web portalı ve kent bilgi sistemi kurulumu % 50 tamamlanacaktır.

## Açıklamalar

Performans Göstergeleri	2011	2012	2013
1 - 1.02.1.ph1.F05.G3 - Yazıcı Ve Kesintisiz Güç Kaynaklarında Meydana Gelen Arızaların Giderilme Süresi	1 gün	1 gün	1 gün
2 - 1.02.2.ph1.F02.G1 - Kent Bilgi Sistemi Uygulamasının Tamamlanma Yüzdesi	%50	%70	%80
3 - 1.02.2.ph1.F03.G1 - İnternet Belediyeciliğinin %50 Geliştirilmesi	%60	%80	%85
4 - 1.02.2.ph1.F05.G1 - Web Sayfası Ziyaretçi Sayısının %20 Arttırılması	%40	%60	%60
5 - 1.02.2.ph1.F05.G2 - Web Sitesinin Güncellenme Sıklığı	sürekli	sürekli	sürekli
6 - 1.02.2.ph1.F05.G3 - Gelişen Teknoloji Doğrultusunda Web Sitesinde Yapılan Değişiklik Sayısı	20 adet	20 adet	20 adet
7 - 1.02.2.ph1.F05.G4 - Web Sitesinin Yayına Devam Edebilmesi İçin Gerekli Resmi ve Teknik İşlemler İle İlgili Koordinasyon Kurulan Kurum Sayısı	5 adet	5 adet	5 adet
8 - 1.02.2.ph1.F06.G2 - Yapılan Yeni Yazılım Araştırması Sayısı	25 adet	10 adet	10 adet
9 - 1.02.2.ph1.F06.G3 - Yazılım Envanterinin Çıkarılma Sıklığı	Yılda bir kez	Yılda bir kez	Yılda bir kez
10 - 1.02.2.ph1.F07.G14 - Veri ve internet güvenliğini sağlamak amacıyla alınan antivirüs yazılımı sayısı	%100	%100	%100
11 - 1.02.2.ph1.F07.G3 - Yeni Yazılım Talebi Olan Birimlere Bildirilen Görüş Sayısı	25 adet	10 adet	10 adet
12 - 1.02.2.ph1.F07.G4 - Yazılımların Güncelleme Oranı	%40	%60	%60

Faaliyetler	Kaynak İhtiyacı		
	Bütçe	Bütçe Dışı	Toplam
1 - 1.02.2.ph1.F03 - Yazılım Yenileme Faaliyetleri	25.000 TL		25.000 TL
2 - 1.02.2.ph1.F05 - Yazılım Eğitimi Faaliyetleri	5.000 TL		5.000 TL
3 - 1.02.2.ph1.F06 - Yazılım ve Veri Yedekleme Faaliyetleri	3.000 TL		3.000 TL
4 - 1.02.2.ph1.F08 - Web Sayfasının Teknik Açından Güncellenmesi Faaliyeti	10.000 TL		10.000 TL
5 - 1.02.2.ph1.F09 - Bilişim Projeleri Hazırlama ve Ar-Ge Faaliyetleri	7.000 TL		7.000 TL
6 - 1.02.2.ph1.F10 - İnternet Belediyeciliğinin Geliştirilmesi Projesi	20.000 TL		20.000 TL
7 - 1.02.2.ph1.F11 - Kent Bilgi Sistemi Projesi	10.000 TL		10.000 TL
<b>Genel Toplam</b>	<b>80.000 TL</b>		<b>80.000 TL</b>

## İDARE PERFORMANS HEDEFİ TABLOSU

Birim Adı	KARTEPE BELEDİYESİ
Amaç	1.02 - Personelin hızlı ve verimli çalışmasını sağlayacak teknolojik alt yapıyı oluşturarak vatandaşa şeffaf ve doğru bilgileri zamanında iletmek
Hedef	1.02.3 - 2014 yılına kadar dijital ortamda tüm evrakların arşivlenip muhafaza edilmesi ve kolay ulaşım sağlanacaktır.

## Performans Hedefi

1.02.3.ph1 - 2013 yılında dijital ortamda tüm evrakların arşivlenip muhafaza edilmesi ve kolay ulaşımın sürekliliği sağlanacaktır.

## Açıklamalar

Performans Göstergeleri	2011	2012	2013
1 - 1.02.3.ph1.F01.G1 - Evrak ve Arşiv Otomasyonu Projesi Uygulamasına Geçiş Yüzdesi	%40	%40	%50
2 - 1.02.3.ph1.F01.G2 - Dijital İmza Projesi Uygulamasına Geçiş Yüzdesi			
3 - 1.02.3.ph1.F02.G1 - Birimlerden Gelen Talep Ve Yapılan Tüm İşlemleri Servis Takip Programına Kayıt Edilmesi Yüzdesi	%30	%80	%100
4 - 1.02.3.ph1.F02.G2 - Yapılan birim içi değerlendirme toplantısı adedi	Haftada bir kez	Haftada bir kez	Haftada bir kez
5 - 1.02.3.ph1.F02.G3 - Beyaz masadan gelen dilekçeye cevap süresi	3 gün	3 gün	3 gün
6 - 1.02.3.ph1.F02.G4 - Gelen şikayet ve taleplerin yerinde incelenmesi yüzdesi	%100	%100	%100
7 - 1.02.3.ph1.F02.G5 - İncelenen bir şikayet veya bir talebin sonuçlandırılmasının ortalama süresi	1 gün	1 gün	1 gün
8 - 1.02.3.ph1.F03.G1 - Bilgisayar Kullanıcılarına Verilen Kişi Başı Yıllık Temel Kullanıcı Eğitimi Saati	10 saat	10 saat	10 saat
9 - 1.02.3.ph1.F04.G1 - Gelişen Teknolojileri Analiz Ederek Hazırlanan Bilişim Projesi Sayısı		1 adet	1 adet
10 - 1.02.3.ph1.F05.G2 - Doğal afetlere karşı veri güvenliğini sağlamak amacıyla veri alınan depolama cihazı sayısı			
11 - 1.02.3.ph1.F06.G1 - Veri Yedekleme Periyodu		Her gün	Her gün

Faaliyetler	Kaynak İhtiyacı		
	Bütçe	Bütçe Dışı	Toplam
1 - 1.02.3.ph1.F12 - Bilgi İşlem İle İlgili Büro ve Yönetim Hizmetleri Faaliyeti	110.440 TL		110.440 TL
2 - 1.02.3.ph1.F13 - Dijital İmza Projesi	5.000 TL		5.000 TL
3 - 1.02.3.ph1.F14 - Evrak ve Arşiv Otomasyonu Projesi	40.000 TL		40.000 TL
<b>Genel Toplam</b>	<b>155.440 TL</b>		<b>155.440 TL</b>

## İDARE PERFORMANS HEDEFİ TABLOSU

Birim Adı	KARTEPE BELEDİYESİ
<b>Amaç</b>	1.03 - Hizmetiçi eğitim, özlük haklarının düzeltilmesi ve norm kadro standartlarına uyumun sağlanması gibi yöntemlerle personelin verim, moral ve motivasyonunu artırmak suretiyle belediye hizmetlerinin performansını yükseltmek
<b>Hedef</b>	1.03.1 - Her yıl tüm personelin en az 3 farklı hizmet içi eğitim alması sağlanacaktır.

## Performans Hedefi

1.03.1.ph1 - 2013 Yılında tüm personelin en az 2 farklı hizmet içi eğitim alması sağlanacaktır

## Açıklamalar

Performans Göstergeleri	2011	2012	2013
<b>1</b> - 1.03.1.ph1.F01.G01 - Belediye hizmetlerinde çalıştırılmak üzere sözleşmeli personel alımı (adet)	4 adet	3 adet	5 adet
<b>2</b> - 1.03.1.ph1.F01.G02 - Ast-üst, amir-memur ve yönetim-personel arasındaki iletişimin sağlanması oranı	% 100	% 100	% 100
<b>3</b> - 1.03.1.ph1.F01.G03 - 5393 Sayılı Kanununun 49. maddesinin 8.fıkrası gereğince Başarisından Dolayı (Performansına Göre) İkramiye Bordrosu Düzenlenen Personel Sayısı	4 adet	2 adet	2 adet
<b>4</b> - 1.03.1.ph1.F01.G05 - Personelden Gelen Önerilere Ortalama Cevap Verme Süresi	3 gün	3 gün	3 gün
<b>5</b> - 1.03.1.ph1.F01.G07 - Düzenlenen Personel Yemeği Sayısı		1 adet	adet
<b>6</b> - 1.03.1.ph1.F01.G08 - Düzenlenen Personel Gezisi Sayısı		1 adet	1 adet
<b>7</b> - 1.03.1.ph1.F02.G1 - Eğitim İhtiyaç Analizinin müdürlük bazında gerçekleştirme oranı	% 90	% 90	% 90
<b>8</b> - 1.03.1.ph1.F02.G2 - Eğitim Planının Hazırlanma Yüzdesi	% 100	% 100	% 100
<b>9</b> - 1.03.1.ph1.F02.G3 - Düzenlenen Hizmet İçi Eğitim Etkinliği Sayısı	2 adet	2 adet	2 adet
<b>10</b> - 1.03.1.ph1.F02.G4 - Kişi Başı Yıllık Hizmet İçi Eğitim Saati	1 saat	2 saat	2 saat
<b>11</b> - 1.03.1.ph1.F02.G5 - Hizmet İçi Eğitimlere Katılım Oranı	% 90	% 90	% 90
<b>12</b> - 1.03.1.ph1.F02.G6 - Hizmet İçi Eğitimden Memnuniyet Oranı	% 95	% 95	% 95

Faaliyetler	Kaynak İhtiyacı		
	Bütçe	Bütçe Dışı	Toplam
<b>1</b> - 1.03.1.ph1.F04 - Hizmet öncesi ve hizmet içi eğitim faaliyetleri ile her personelin yılda en az 3 kez hizmetiçi eğitim almasının sağlanması	34.500 TL		34.500 TL
<b>Genel Toplam</b>	34.500 TL		34.500 TL

## İDARE PERFORMANS HEDEFİ TABLOSU

Birim Adı	KARTEPE BELEDİYESİ
<b>Amaç</b>	1.03 - Hizmetiçi eğitim, özlük haklarının düzeltilmesi ve norm kadro standartlarına uyumun sağlanması gibi yöntemlerle personelin verim, moral ve motivasyonunu artırmak suretiyle belediye hizmetlerinin performansını yükseltmek
<b>Hedef</b>	1.03.2 - Her yıl tüm personelin en az % 3'ünün emekli edilmesi suretiyle personel sayısının norm kadro standartlarına inmesi sağlanacaktır.

## Performans Hedefi

1.03.2.ph1 - 2013 Yılında emekliliği gelip müracaat eden tüm personelin emekli edilmesi sağlanacaktır.

## Açıklamalar

Performans Göstergeleri	2011	2012	2013
<b>1 - 1.03.2.ph1.F01.G1 - Tüm Personel Sayısı</b>	377 adet	216 adet	216 adet
<b>2 - 1.03.2.ph1.F01.G2 - Emekliliği Hak Eden Personel Sayısı</b>	35 adet	38 adet	30 adet

Faaliyetler	Kaynak İhtiyacı		
	Bütçe	Bütçe Dışı	Toplam
<b>1 - 1.03.2.ph1.F01 - Personel özlük, bordro tahakkuk işlemleri faaliyetleri (işe giriş, izin, işten ayrılma, emeklilik, maaş, ikramiye, vb.)</b>	785.000 TL		785.000 TL
<b>2 - 1.03.2.ph1.F02 - Toplu iş sözleşmeleri ile, işçi ve kamu görevlileri sendikaları ile ilgili işlemlerin yürütülmesi faaliyeti</b>	2.000 TL		2.000 TL
<b>Genel Toplam</b>	787.000 TL		787.000 TL

## İDARE PERFORMANS HEDEFİ TABLOSU

Birim Adı	KARTEPE BELEDİYESİ
<b>Amaç</b>	1.03 - Hizmetiçi eğitim, özlük haklarının düzeltilmesi ve norm kadro standartlarına uyumun sağlanması gibi yöntemlerle personelin verim, moral ve motivasyonunu artırmak suretiyle belediye hizmetlerinin performansını yükseltmek
<b>Hedef</b>	1.03.3 - Tüm kurum personelinin özlük işlemlerinin hızının her yıl ortalama % 10 artırılması sağlanacaktır.

## Performans Hedefi

1.03.3.ph1 - 2013 Yılında tüm kurum personelinin özlük işlemlerinin hızının ortalama % 10 artırılması sağlanacaktır.

Performans Göstergeleri	2011	2012	2013
<b>1</b> - 1.03.3.ph1.F01.G1 - Norm kadro çerçevesinde istihdam oranı		%65	%65
<b>2</b> - 1.03.3.ph1.F02.G1 - Performans ölçümü işleminin gerçekleşme oranı	%100	%90	%65
<b>3</b> - 1.03.3.ph1.F02.G2 - İdari (disiplin)soruşturması sayısı	0	0	0
<b>4</b> - 1.03.3.ph1.F02.G3 - Savunması Alınan Personel Sayısı	0	0	0
<b>5</b> - 1.03.3.ph1.F02.G4 - Uyarma Cezası Alan Personel Sayısı	0	0	0
<b>6</b> - 1.03.3.ph1.F02.G5 - Kınama Cezası Alan Personel Sayısı	0	0	0
<b>7</b> - 1.03.3.ph1.F02.G6 - Yevmiye Kesimi Cezası Alan Personel Sayısı	0	0	0
<b>8</b> - 1.03.3.ph1.F02.G7 - Görevden Uzaklaştırma Cezası Alan Personel Sayısı	1 adet	0	1 adet
<b>9</b> - 1.03.3.ph1.F02.G8 - Personelin mesaiye devamının takibi	%100	%100	%100
<b>10</b> - 1.03.3.ph1.F03.G1 - Evrak arşivleme (Yüzde)	%100	%100	%100
<b>11</b> - 1.03.3.ph1.F03.G2 - Personel bilgilerinin dosyalama ve arşivleme oranı	%100	%100	%100
<b>12</b> - 1.03.3.ph1.F03.G3 - Özlük Bilgilerin Güncellenmesi Yüzdesi	%90	%90	%90
<b>13</b> - 1.03.3.ph1.F03.G4 - Özlük Bilgilerinin Dijital Ortamda Saklanması ve Takibi Yüzdesi	%100	%100	%100
<b>14</b> - 1.03.3.ph1.F03.G5 - Personelden aile beyanının alınması ve takibi yüzdesi	%100	%100	%100
<b>15</b> - 1.03.3.ph1.F03.G6 - Meclis üyeleri ve memurlardan mal beyanının alınması ve takibi yüzdesi	%100	%100	%100
<b>16</b> - 1.03.3.ph1.F05.G01 - Memur terfi işlemleri (Adet)	25 adet	25 adet	30 adet
<b>17</b> - 1.03.3.ph1.F05.G1 - Çeşitli Birimlerde Staj Yapan Öğrenci Sayısı	80 adet	80 adet	80 adet
<b>18</b> - 1.03.3.ph1.F05.G2 - Memur intibak işlemleri (Adet)	40 adet	10 adet	30 adet
<b>19</b> - 1.03.3.ph1.F05.G3 - Memurlarda Atama Onayı sayısı	5adet	5 adet	5 adet
<b>20</b> - 1.03.3.ph1.F05.G4 - Kurumumuza Tayini Yapılan Personel Sayısı	5 adet	5 adet	4 adet
<b>21</b> - 1.03.3.ph1.F05.G5 - Emekliye Ayrılan Personel Sayısı	10 adet	4 adet	5 adet



<b>Açıklama</b>			
<b>22</b> - 1.03.3.ph1.F05.G6 - İstifa Vefat vb. Sebepler İle İşten Ayrılan Personel Sayısı	%2	%2	%2
<b>23</b> - 1.03.3.ph1.F05.G7 - 4857 Sayılı İş Kanununun 30. Maddesi Gereğince İstihdam Edilen Eski Hükümlülerin personele sayısına oranı (Yüzde)		%3	%3
<b>24</b> - 1.03.3.ph1.F05.G8 - İstihdam Edilen Özürlülerin Personele Oranı (Yüzde)	%5	%5	%5
<b>25</b> - 1.03.3.ph1.F05.G9 - Özürlü personelin istihdam oranının gerçekleştirilmesi (Yüzde)	0	%100	%100
<b>26</b> - 1.03.3.ph1.F06.G1 - Memur ücret artışlarının çalışanların maaşlarına yansıtılması (Yüzde)	0	%100	%100
<b>27</b> - 1.03.3.ph1.F06.G10 - İşçi personele ödenen eğitim yardımı ödenmesi.(Belgeye dayanarak)	0	%100	%100
<b>28</b> - 1.03.3.ph1.F06.G2 - İşçi ücret intibaklarının çalışan maaşlarına yansıtılması (yüzde)	0	%100	%100
<b>29</b> - 1.03.3.ph1.F06.G3 - Toplu iş sözleşmelerine uygunluk oranı (Yüzde)	0	%100	%100
<b>30</b> - 1.03.3.ph1.F06.G4 - İşçi ve kamu görevlilerin sendikaları ile ilgili işlemlerin yürütülmesi oranı (yüzde)	%100	%100	%100
<b>31</b> - 1.03.3.ph1.F06.G5 - Toplu İş Sözleşmesi İçin Düzenlenen Görüşme Sayısı	10 adet	10 adet	10 adet
<b>32</b> - 1.03.3.ph1.F06.G6 - İşçi Personelin Sendikalılık Oranı	%100	%100	%100
<b>33</b> - 1.03.3.ph1.F06.G7 - Kamu Görevlilerinin Sendikalılık Oranı	%100	%100	%100
<b>34</b> - 1.03.3.ph1.F06.G8 - İşçi personele yapılan giyecek yardımı oranı	%90	%90	%90
<b>35</b> - 1.03.3.ph1.F06.G9 - İşçi personele yapılan yakacak yardımı oranı	%100	%100	%100
<b>36</b> - 1.03.3.ph1.F07.G1 - Personelin hasta sevk işlemleri adedi (adet)	%100	%100	%100
<b>37</b> - 1.03.3.ph1.F07.G10 - Memurlara Ait Emekli Keseneği Hazırlanması	%100	%100	%100
<b>38</b> - 1.03.3.ph1.F07.G11 - İcmal Bordrosu Hazırlanması	%100	%100	%100
<b>39</b> - 1.03.3.ph1.F07.G12 - İşçi Ve Memur Personelin Sendika Aidat Listeleri Hazırlanması	%100	%100	%100
<b>40</b> - 1.03.3.ph1.F07.G13 - Kefalet Aidatı Hazırlanması	%100	%100	%100
<b>41</b> - 1.03.3.ph1.F07.G14 - Şahıs Emeklilik icmalinin on-line olarak Hazırlanma yüzdesi	%100	%100	%100
<b>42</b> - 1.03.3.ph1.F07.G15 - İşçi Sigorta Bildirgelerinin on-line olarak SGK'ya Gönderilmesi	%100	%100	%100
<b>43</b> - 1.03.3.ph1.F07.G2 - Hastalık İzni Alan Personel Sayısı	10 adet	4 adet	4 adet
<b>44</b> - 1.03.3.ph1.F07.G3 - Doğum İzni Alan Personel Sayısı	2 adet	2 adet	2 adet
<b>45</b> - 1.03.3.ph1.F07.G4 - Toplam iş kazaları (adet)	%2	%2	%2
<b>46</b> - 1.03.3.ph1.F07.G5 - İzin işlemlerinin düzenlenme ve		%65	%70

sonuçlandırma süresi			
47 - 1.03.3.ph1.F07.G6 - Personelin Yıllık İzin İşlemi Sayısı	%100	%90	%90
48 - 1.03.3.ph1.F07.G7 - İzne Ayrılan Personel Sayısı	%80	%80	%80
49 - 1.03.3.ph1.F07.G8 - İşten ayrılma işlemlerinin yapılma ve sonuçlandırma süresi	0	0	5 gün

Faaliyetler	Kaynak İhtiyacı		
	Bütçe	Bütçe Dışı	Toplam
1 - 1.03.3.ph1.F03 - Belediyenin insan kaynakları ve kariyer planlaması ile Birimlerde istihdam edilen personelin kariyeri ve kabiliyeti doğrultusunda çalıştırılması faaliyetleri (Kadro, terfi, ve görevde yükselme işlemleri, personel derece ve kademe yükseltilmesi)	2.500 TL		2.500 TL
2 - 1.03.3.ph1.F06 - Personel bilgilerinin dosyalama ve arşivleme faaliyeti	5.000 TL		5.000 TL
3 - 1.03.3.ph1.F07 - Norm kadro çerçevesinde memur ve işçi istihdamı (Kurum içi ve kurum dışı personel atama işlemleri )	2.000 TL		2.000 TL
<b>Genel Toplam</b>	<b>9.500 TL</b>		<b>9.500 TL</b>

## İDARE PERFORMANS HEDEFİ TABLOSU

Birim Adı	KARTEPE BELEDİYESİ
<b>Amaç</b>	1.03 - Hizmetiçi eğitim, özlük haklarının düzeltilmesi ve norm kadro standartlarına uyumun sağlanması gibi yöntemlerle personelin verim, moral ve motivasyonunu artırmak suretiyle belediye hizmetlerinin performansını yükseltmek
<b>Hedef</b>	1.03.4 - Personelin kurumdan genel memnuniyet oranları her yıl en az % 3 oranında artırılabacaktır.

## Performans Hedefi

1.03.4.ph1 - Personelin kurumdan genel memnuniyet oranı 2013 Yılında en az % 3 oranında artırılabacaktır

## Açıklamalar

Performans Göstergeleri	2011	2012	2013
<b>1</b> - 1.03.1.ph1.F01.G06 - Öneri -Ödül Sisteminin İşletilmesi	%60	%60	%60
<b>2</b> - 1.03.1.ph1.F01.G10 - Verimlilik artışı oranı	%90	%90	%90
<b>3</b> - 1.03.4.ph1.F01.G04 - Kurum İçi İletişimin Etkinleştirilmesi İçin Düzenlenen Toplantı Sayısı	1 adet	1 adet	1 adet
<b>4</b> - 1.03.4.ph1.F01.G09 - Moral ve motivasyon artırıcı etkinliklere katılım oranı	%80	%80	%85

Faaliyetler	Kaynak İhtiyacı		
	Bütçe	Bütçe Dışı	Toplam
<b>1</b> - 1.03.4.ph1.F05 - Ast-üst, amir-memur ve yönetim-personel arasındaki iletişimin sağlanması ve belediye çalışanlarının moral ve motivasyonları ile verimliliklerinin artırılmasına yönelik faaliyetler	5.000 TL		5.000 TL
<b>2</b> - 1.03.4.ph1.F08 - Belediye çalışanlarının performans ölçümü (sicil, disiplin vb. işlemler) ve kurumda personelin performansını düşüren hususlarla ilgili araştırma yapılması [Adli (ceza)ve idari (disiplin)soruşturmaları]	9.000 TL		9.000 TL
<b>Genel Toplam</b>	14.000 TL		14.000 TL

## İDARE PERFORMANS HEDEFİ TABLOSU

Birim Adı	KARTEPE BELEDİYESİ
<b>Amaç</b>	1.04 - Bilgi teknolojilerinin de yardımıyla kurum içi ve dışı yazışmalar ile meclis ve encümen kararlarının hazırlanma ve duyurulma işlemlerinin süreklilik, hız ve güvenilirliğini artırmak
<b>Hedef</b>	1.04.1 - 2010 yılı sonuna kadar, tüm encümen ve meclis kararlarının ilgili birimlere elektronik ortamda sunulması sağlanacaktır.

## Performans Hedefi

1.04.1.ph1 - Tüm encümen ve meclis kararlarının ilgili birimlere elektronik ortamda sunulması %100 sağlanacaktır.

## Açıklamalar

Performans Göstergeleri	2011	2012	2013
<b>1</b> - 1.04.1.ph1.F01.G01 - Meclis toplantı sayısı	14 adet	11 adet	12 adet
<b>2</b> - 1.04.1.ph1.F01.G02 - Gündemin Duyurulması / Tebliği süresi	3-7 gün	7 gün	7 gün
<b>3</b> - 1.04.1.ph1.F01.G03 - Gündemin Duyurulması / Tebliği sayısı	350 adet	275 adet	300 adet
<b>4</b> - 1.04.1.ph1.F01.G04 - Meclis Toplantı Gündeminin Hazırlanma süresi	1 saat	1 saat	1 saat
<b>5</b> - 1.04.1.ph1.F01.G05 - Meclis Toplantı Gündeminin Hazırlanma sayısı	14 adet	11 adet	12 adet
<b>6</b> - 1.04.1.ph1.F01.G06 - Meclis Tutanak Özeti'nin Yazılma süresi	2 saat	2 saat	2 saat
<b>7</b> - 1.04.1.ph1.F01.G07 - Meclis Tutanak Özeti'nin Yazılma sayısı	6 adet	11 adet	12 adet
<b>8</b> - 1.04.1.ph1.F01.G08 - Alınan Meclis Kararları Sayısı	54 adet	120 adet	120 adet
<b>9</b> - 1.04.1.ph1.F01.G09 - Meclis Kararları Yazım Süresi	2 saat	2 saat	2 saat
<b>10</b> - 1.04.1.ph1.F01.G10 - Meclis Kararlarının Tebliği Süresi	1 gün	1 gün	1 gün
<b>11</b> - 1.04.1.ph1.F01.G11 - Meclis Üyelerinin Meclis Hizmetlerinden Memnuniyeti	%95	%95	%95
<b>12</b> - 1.04.1.ph1.F01.G12 - Encümen Gündeminin hazırlanma süresi	2 saat	2 saat	2 saat
<b>13</b> - 1.04.1.ph1.F01.G13 - Encümen Gündeminin hazırlanma sayısı	52 adet	52 adet	52 adet
<b>14</b> - 1.04.1.ph1.F01.G14 - Encümen toplantı sayısı	52 adet	52 adet	52 adet
<b>15</b> - 1.04.1.ph1.F01.G15 - Alınan Encümen karar sayısı	480 adet	500 adet	500 adet
<b>16</b> - 1.04.1.ph1.F01.G16 - Encümen Kararlarının Yazım	3 saat	2,5 saat	2,5 saat

Süresi			
17 - 1.04.1.ph1.F01.G17 - Encümen kararlarının ilgili müdürlüğe ulaştırılma süresi (İmzalar tamamlandıktan sonra)	1 gün	1 gün	1 gün
18 - 1.04.1.ph1.F01.G18 - Encümen Karar Özet Defterinin Yazım Süresi	1 gün	1 gün	1 gün
19 - 1.04.1.ph1.F01.G19 - Meclis karar metinlerinin belediye internet sitesinde yayınlanma periyodu	365 gün	365 gün	365 gün
20 - 1.04.1.ph1.F01.G20 - Encümen karar metinlerinin belediye internet sitesinden yayınlanma periyodu	% 100	% 100	% 100
21 - 1.04.1.ph1.F01.G21 - Meclis kararlarının online sistem aracılığı ile izlenebilme yüzdesi	% 100	% 100	% 100
22 - 1.04.1.ph1.F01.G22 - Encümen kararlarının online sistem aracılığı ile izlenebilme yüzdesi	% 100	% 100	% 100
23 - 1.04.1.ph1.F01.G23 - Meclis/Encümen huzur hakkı işlemlerin gerçekleştirilme yüzdesi	% 90	% 95	% 95

Faaliyetler	Kaynak İhtiyacı		
	Bütçe	Bütçe Dışı	Toplam
1 - 1.04.1.ph1. F02 - Meclis, Encümen ve Evrak işlemleri faaliyetleri.	41.500 TL		41.500 TL
<b>Genel Toplam</b>	41.500 TL		41.500 TL

## İDARE PERFORMANS HEDEFİ TABLOSU

Birim Adı	KARTEPE BELEDİYESİ
<b>Amaç</b>	1.04 - Bilgi teknolojilerinin de yardımıyla kurum içi ve dışı yazışmalar ile meclis ve encümen kararlarının hazırlanma ve duyurulma işlemlerinin süreklilik, hız ve güvenilirliğini artırmak
<b>Hedef</b>	1.04.2 - 2014 yılı sonuna kadar, belediyeye gelen ve belediyeden giden tüm evraklar elektronik ortamda kayıt altına alınarak elektronik ortamda akışı sağlanacaktır.

## Performans Hedefi

1.04.2.ph1 - Belediyeye gelen ve belediyeden giden tüm evraklar elektronik ortamda kayıt altına alınarak elektronik ortamda akışı %100 sağlanacaktır.

## Açıklamalar

Performans Göstergeleri	2011	2012	2013
<b>1</b> - 1.04.3.ph1.F02.G08 - Giden evrakların kayıt ve dağıtım süresi	4 saat	4 saat	4 saat
<b>2</b> - 1.04.3.ph1.F02.G09 - Giden gizli evrakların kayıt ve dağıtım süresi	4 saat	4 saat	4 saat
<b>3</b> - 1.04.3.ph1.F02.G10 - Posta Hizmetlerinin yürütülmesi	% 100	% 100	% 100
<b>4</b> - 1.04.3.ph1.F02.G11 - Gelen evrakların kayıt ve dağıtım süresi	4 saat	4 saat	4 saat
<b>5</b> - 1.04.3.ph1.F02.G12 - Gelen gizli evrakların kayıt ve dağıtım süresi	3 saat	3 saat	3 saat
<b>6</b> - 1.04.3.ph1.F02.G13 - Gelen postaların dağıtım süresi	4 saat	4 saat	4 saat
<b>7</b> - 1.04.3.ph1.F02.G14 - İadeli postaların dağıtım süresi	4 saat	4 saat	3 saat
<b>8</b> - 1.04.3.ph1.F02.G15 - Gelen APS postaların dağıtım süresi	30 dakika	30 dakika	30 dakika
<b>9</b> - 1.04.3.ph1.F02.G16 - İç ve Dış yazışmaların elektronik ortamda yapılması çalışmalarının tamamlanma yüzdesi	% 100	% 100	% 100

Faaliyetler	Kaynak İhtiyacı		
	Bütçe	Bütçe Dışı	Toplam
<b>1</b> - 1.04.2.ph1. F01 - Yazı İşleri ile ilgili büro ve yönetim hizmetleri faaliyetleri	399.000 TL		399.000 TL
<b>Genel Toplam</b>	399.000 TL		399.000 TL

## İDARE PERFORMANS HEDEFİ TABLOSU

Birim Adı	KARTEPE BELEDİYESİ
<b>Amaç</b>	1.04 - Bilgi teknolojilerinin de yardımıyla kurum içi ve dışı yazışmalar ile meclis ve encümen kararlarının hazırlanma ve duyurulma işlemlerinin süreklilik, hız ve güvenilirliğini artırmak
<b>Hedef</b>	1.04.3 - 2014 yılına kadar, kurum içi ve dışı evrak akış hızı bilgi teknolojilerinin de yardımıyla %50 hızlandırılacaktır.

## Performans Hedefi

1.04.3.ph1 - Kurum içi ve dışı evrak akış hızı bilgi teknolojilerinin de yardımıyla en az %10 oranında hızlandırılacaktır.

## Açıklamalar

Performans Göstergeleri	2011	2012	2013
<b>1</b> - 1.04.3.ph1.F01.G01 - Yazışma konularında personelin bilgisayar ve uygun programların daha iyi kullanılmasını sağlamak için teknolojik gelişmelerle ilgili verilen eğitim süresi	40 dakika	30 dakika	30 dakika
<b>2</b> - 1.04.3.ph1.F01.G02 - Personele mevzuat ve halkla ilişkiler ile ilgili verilen hizmet içi eğitim süresi	2 saat	2 saat	2 saat
<b>3</b> - 1.04.3.ph1.F02.G01 - Yapılan birim içi değerlendirme toplantısı adedi	1 adet	1 adet	2 adet
<b>4</b> - 1.04.3.ph1.F02.G02 - Tüm uygulama ve faaliyet alanlarımız ile ilgili seminer ve fuarlara katılım oranı	%43	%10	%20
<b>5</b> - 1.04.3.ph1.F02.G03 - Beyaz masadan gelen dilekçeye cevap süresi	20 dakika	20 dakika	20 dakika
<b>6</b> - 1.04.3.ph1.F02.G04 - Gelen şikayet ve taleplerin yerinde incelenmesi yüzdesi	%95	%95	%95
<b>7</b> - 1.04.3.ph1.F02.G05 - İncelenen bir şikayet veya bir talebin sonuçlandırılmasının ortalama süresi	1 gün	1 gün	1 gün
<b>8</b> - 1.04.3.ph1.F02.G06 - Süreç iyileştirme çalışmaları sonucu azaltılan işlem adedi	%10	%10	%10
<b>9</b> - 1.04.3.ph1.F02.G07 - Yazı İşleri Hizmetlerinden Vatandaş Memnuniyeti Oranı	%95	%95	%95

Faaliyetler	Kaynak İhtiyacı		
	Bütçe	Bütçe Dışı	Toplam
<b>1</b> - 1.04.3.ph1.F03 - Belediyemize başvuru olan tüm evlenme akitlerinin hukuki kontrolleri yapılarak işlemleri sonuçlandırılacaktır.	50.000 TL		50.000 TL
<b>Genel Toplam</b>	50.000 TL		50.000 TL

## İDARE PERFORMANS HEDEFİ TABLOSU

Birim Adı	KARTEPE BELEDİYESİ
<b>Amaç</b>	1.05 - Kurumsal kapasite artırılması ve kurumda strateji ve performans yönelimli bir çalışma kültürü oluşturulması suretiyle belediye hizmetlerinde kalite ve verimlilik artışı sağlamak
<b>Hedef</b>	1.05.1 - Kurumda her türlü eylem ve işlemin hukuka uygunluğuna dikkat edilerek, Hukuk Müdürlüğünün dava dosya sayısının her yıl % 10 azaltılması sağlanacaktır.

## Performans Hedefi

1.05.1.ph1 - 2013 Yılında Hukuk Müdürlüğünün dava dosya sayısının an az % 10 azaltılması sağlanacaktır.

## Açıklamalar

Performans Göstergeleri	2011	2012	2013
1 - 1.05.1.ph1.F01.G01 - Verilen Hukuki Mütalaa Sayısı	20 adet	20 adet	20 adet
2 - 1.05.1.ph1.F01.G02 - Başkanlık katı veya daire müdürlüklerinin tereddüde düştikleri hukuksal sorunlar hakkında danışma niteliğinde bildirilen hukuki görüş sayısı	5 adet	5 adet	5 adet
3 - 1.05.1.ph1.F01.G03 - Kartepe Belediyesi kamu tüzel kişiliğinin hukuksal sorunlarına yürürlükteki yasalar ve mevzuat çerçevesinde önerilen çözüm adedi	5 adet	5 adet	5 adet
4 - 1.05.1.ph1.F01.G04 - Korumakla ve saklama sorumlu olduğu evrakları ve üzerine zimmetli taşınırın teslim alındığı herhangi bir nedenle görevinden ayrılan personel sayısı	1 adet	1 adet	1 adet
5 - 1.05.1.ph1.F01.G05 - Değişen mevzuatı takip edip inceleyerek belediye birimlerine her türlü mevzuat değişiklikleri ve bunların gerektirdikleri hususlar konusunda bilgi akışının sağlanması periyodu	15 adet	20 adet	15 adet
6 - 1.05.1.ph1.F01.G06 - Birimlerin hukuki görüş taleplerinden, değerlendirildikten sonra birimlere yanıtı sözlü olarak bildirilenlerin sayısı	%60	%60	%60
7 - 1.05.1.ph1.F01.G07 - Birimlerin hukuki görüş taleplerinden, değerlendirildikten sonra birimlere yanıtı yazılı olarak bildirilenlerin sayısı	%40	%40	%40
8 - 1.05.1.ph1.F01.G08 - Belediyeye ait her türlü idari tasarruf ve işlemlerin hukuka uygunluk oranı	%90	%90	%90
9 - 1.05.1.ph1.F01.G09 - Müdürlüklere parasal tutarı bildirilen lehde kararların sayısı	5 adet	5 adet	5 adet
10 - 1.05.1.ph1.F01.G10 - Müdürlüklere parasal tutarı bildirilen kısmen aleyhte kararların sayısı	12 adet	10 adet	8 adet
11 - 1.05.1.ph1.F02.G01 - Yapılan birim içi değerlendirme toplantısı adedi	3 gün	3 gün	3 gün
12 - 1.05.1.ph1.F02.G02 - Beyaz masadan gelen dilekçeye cevap süresi	15 gün	15 gün	10 gün
13 - 1.05.1.ph1.F02.G03 - Gelen şikayet ve taleplerin yerinde incelenmesi yüzdesi	7 gün	7 gün	%100
14 - 1.05.1.ph1.F02.G04 - İncelenen bir şikayet veya bir talebin sonuçlandırılmasının ortalama süresi	10 gün	10 gün	10 gün
15 - 1.05.1.ph1.F02.G05 - Hukuk İşlerinden Çalışan Memnuniyeti Oranı	%80	%90	%90
16 - 1.05.1.ph1.F03.G01 - Belediye Başkanlığı adına tebellüğ edilen tebliğ sayısı	20 adet	20 adet	20 adet
17 - 1.05.1.ph1.F03.G02 - İlgili birimlere iletilen tebliği sayısı	15 adet	15 adet	15 adet
18 - 1.05.1.ph1.F03.G03 - İlgili birimlerden geri gelen tebliği sayısı	15adet	10 adet	10 adet
19 - 1.05.1.ph1.F03.G04 - İlgili birimlerden geri geldikten sonra değerlendirilen tebliği sayısı	25 adet	10 adet	10 adet



20 - 1.05.1.ph1.F03.G05 - Değerlendirilen tebliği sayısı	25 adet	25 adet	25 adet
21 - 1.05.1.ph1.F03.G06 - İlgili mercilere ulaştırılan tebliğ sayısı	10 adet	10 adet	10 adet
22 - 1.05.1.ph1.F04.G01 - İlgili Birimlere gönderilen dava sonuçları sayısı	% 100	% 100	% 100
23 - 1.05.1.ph1.F04.G02 - Harcamalarla ilgili avans, kredi sarf işlemlerinin yürütülmesi yüzdesi	% 100	% 100	% 100
24 - 1.05.1.ph1.F05.G01 - Belediye Başkanı adına ve onun onayı ile kullanılan temsil yetkisi sayısı	20 adet	20 adet	20 adet
25 - 1.05.1.ph1.F05.G02 - Belediye tüzel kişiliğinin temsil edildiği işlem sayısı	15 adet	15 adet	15 adet
26 - 1.05.1.ph1.F05.G03 - Açılan dava sayısı	5 adet	5 adet	5 adet
27 - 1.05.1.ph1.F05.G04 - Sonuçlandırılan dava sayısı	5 adet	5 adet	5 adet
28 - 1.05.1.ph1.F05.G05 - Takip edilmesi icra işleri sayısı	5 adet	5 adet	5 adet
29 - 1.05.1.ph1.F05.G06 - Sonuçlandırılan icra işleri sayısı	5 adet	5 adet	5 adet
30 - 1.05.1.ph1.F05.G07 - Belediyeye ait her türlü idari tasarruf ve işlemlerin hukuka uygunluk oranı	% 80	% 80	% 85
31 - 1.05.1.ph1.F05.G08 - Dava Dosyalarının takibi yüzdesi	% 90	% 90	% 95
32 - 1.05.1.ph1.F05.G09 - Bir Önceki Yılda Devreden Dava Sayısı	31 adet	25 adet	20 adet
33 - 1.05.1.ph1.F05.G10 - Belediye Aleyhine Sonuçlanan Dava Sayısı	44 adet	30 adet	25 adet
34 - 1.05.1.ph1.F05.G11 - Belediye Lehine Sonuçlandırılan Dava Sayısı		10 adet	10 adet
35 - 1.05.1.ph1.F05.G12 - Kısmen Ret Edilen Dava Sayısı		10 adet	10 adet
36 - 1.05.1.ph1.F05.G13 - Kısmen Kabul Edilen Dava Sayısı		10 adet	10 adet
37 - 1.05.1.ph1.F05.G14 - İcra İşlerinin Takip Edilmesi ve Sonuçlandırılması Yüzdesi	% 40	% 40	% 50

Faaliyetler	Kaynak İhtiyacı		
	Bütçe	Bütçe Dışı	Toplam
1 - 1.05.1.ph1.F01 - Belediyenin taraf olduğu dava ve icra işlerinin takip etmesi ve sonuçlandırılması	37.720 TL		37.720 TL
2 - 1.05.1.ph1.F02 - Yargı organları tarafından verilen kararları tasnif edilerek ilgili müdürlüklere bildirilmesi	37.720 TL		37.720 TL
3 - 1.05.1.ph1.F03 - Tüm yargı mercileri, hakemler, icra daireleri, noterlerden yapılacak tebliğlerin Belediye Başkanlığı adına alınarak ilgili birimlere iletilmesi ve birimlerin verecekleri bilgilerin değerlendirilip, ilgili mercilere ulaştırılması	36.460 TL		36.460 TL
4 - 1.05.1.ph1.F04 - Hukuk İşleri İle İlgili Büro ve Yönetim Hizmetleri Faaliyeti	39.260 TL		39.260 TL
5 - 1.05.1.ph1.F05 - Hukuki danışmanlık faaliyetleri	39.260 TL		39.260 TL
<b>Genel Toplam</b>	<b>190.420 TL</b>		<b>190.420 TL</b>

## İDARE PERFORMANS HEDEFİ TABLOSU

Birim Adı	KARTEPE BELEDİYESİ
<b>Amaç</b>	1.05 - Kurumsal kapasite artırılması ve kurumda strateji ve performans yönelimli bir çalışma kültürü oluşturulması suretiyle belediye hizmetlerinde kalite ve verimlilik artışı sağlamak
<b>Hedef</b>	1.05.2 - Kurumda strateji ve performans odaklı yönetim sisteminin kurumsallaşması için gerekli projeler 2014 yılına kadar sürdürülecektir.

## Performans Hedefi

1.05.2.ph1 - Kurumda strateji ve performans odaklı yönetim sisteminin kurumsallaşması için 2013 yılında gerekli kontrollerin yapılmasına devam edilecektir.

## Açıklamalar

Performans Göstergeleri	2011	2012	2013
<b>1</b> - 1.05.2.ph1.F01.G01 - Belediye Hizmetlerinin Aksamaması İçin Bina Ve Birimlerin Isınma, Aydınlatma, Su Ve Haberleşme Gibi Destek Sistemlerini Kullanılabilir Durumda Tutmak Ve Gerektiğinde Tamiratını Yapmak Ya Da Yaptırmak Yüzdesi	%90	%90	%90
<b>2</b> - 1.05.2.ph1.F01.G02 - Birimlerin bakım onarım ve tadilat taleplerinin karşılanabilme yüzdesi	%90	%90	%90
<b>3</b> - 1.05.2.ph1.F01.G03 - Hizmet binalarının temizliklerinin yapılması yüzdesi	%95	%95	%95
<b>4</b> - 1.05.2.ph1.F01.G04 - Temizlenen alan metrekaresi	30000 m2	30000 m2	30000 m2
<b>5</b> - 1.05.2.ph1.F02.G01 - Yapılan birim içi değerlendirme toplantısı adedi	Haftada 2 gün	Haftada 2 gün	Haftada 2 gün
<b>6</b> - 1.05.2.ph1.F02.G02 - Beyaz masadan gelen dilekçeye cevap süresi	2 gün	2 gün	2 gün
<b>7</b> - 1.05.2.ph1.F02.G03 - Gelen şikayet ve taleplerin yerinde incelenmesi yüzdesi	%100	%100	%100
<b>8</b> - 1.05.2.ph1.F02.G04 - İncelenen bir şikayet veya bir talebin sonuçlandırılmasının ortalama süresi	3 gün	3 gün	3 gün
<b>9</b> - 1.05.2.ph1.F02.G05 - Destek Hizmetlerinden Çalışan Memnuniyeti Oranı	%90	%90	%100
<b>10</b> - 1.05.2.ph1.F03.G01 - Ödenen elektrik faturası miktarı	360000	360000	360000
<b>11</b> - 1.05.2.ph1.F03.G02 - Ödenen telefon faturası miktarı	235000	235000	235000
<b>12</b> - 1.05.2.ph1.F03.G03 - Ödenen Doğalgaz faturası miktarı	120000	120000	120000
<b>13</b> - 1.05.2.ph1.F03.G04 - Belediyeye Ait elektrik, telefon vb. faturalarının ödenmesi yüzdesi	%100	%100	%100
<b>14</b> - 1.05.2.ph1.F04.G01 - Birimlerden Gelen Taleplerin Karşılanması oranı	%90	%90	%90
<b>15</b> - 1.05.2.ph1.F04.G02 - Tribün, ses düzeni vb. alt yapı desteği verilen tören ve organizasyon sayısı	30 adet	30 adet	30 adet
<b>16</b> - 1.05.2.ph1.F04.G03 - Tribün, ses düzeni vb. alt yapı desteklerinde meydana gelen arıza sayısı	20 adet	20 adet	20 adet
<b>17</b> - 1.05.2.ph1.F05.G01 - Müdürlüğün Ambarının İhtiyacın Karşılanması	%80	%80	%80
<b>18</b> - 1.05.2.ph1.F05.G02 - Ambar Talep Fişlerinin Karşılanması	%90	%90	%90

19 - 1.05.2.ph1.F05.G03 - Belediye Birimlerinin İhtiyacı Olan Her Türlü Kırtasiye, Yakıt Ve Temizlik Gibi Sarf Malzemelerinin Temin Edilmesi ve Kullanıma Sunulması Yüzdesi	%80	%80	%85
20 - 1.05.2.ph1.F05.G04 - Belediyenin Orta Ve Küçük Ölçekli Mal Ve Hizmet Alımı İşlemlerinin Hazırlaması Ve Tamamlaması Yüzdesi	%80	%90	%90
21 - 1.05.2.ph1.F06.G01 - Belediye birimlerinden gelen taleplerin ortalama değerlendirilme süresi (iş günü)	10 gün	10 gün	10 gün
22 - 1.05.2.ph1.F06.G02 - Piyasa araştırması yapılması süresi	2 gün	2 gün	2 gün
23 - 1.05.2.ph1.F06.G03 - Doğrudan Teminin Sonuçlandırma Süresi	10 gün	10 gün	5 gün
24 - 1.05.2.ph1.F06.G04 - Açılan ihalelerin gerçekleştirilme yüzdesi	%80	%80	%80
25 - 1.05.2.ph1.F06.G05 - İhale İşlemleri İle İlgili Birimlere Yöntem Desteği Sunulması	%80	%80	%90
26 - 1.05.2.ph1.F06.G06 - Hazırlanan ihale dosyası sayısı	25 adet	40 adet	45 adet
27 - 1.05.2.ph1.F06.G07 - Hakadişlerin yapılma süresi	10 gün	10 gün	10 gün

Faaliyetler	Kaynak İhtiyacı		
	Bütçe	Bütçe Dışı	Toplam
1 - 1.05.2.ph1.F01 - Doğrudan temin ve İhale faaliyetleri	2.108.000 TL		2.108.000 TL
2 - 1.05.2.ph1.F02 - Belediye Birimlerinin Kullanımına Sunulacak Malzemelere İlişkin Ambar Oluşturması ve kayıtlarının tutulması faaliyetleri	226.500 TL		226.500 TL
3 - 1.05.2.ph1.F03 - Açılış, tören ve organizasyonlara tirübin, ses düzeni vb. alt yapı desteği sağlanması	60.000 TL		60.000 TL
4 - 1.05.2.ph1.F04 - Belediyeye ait elektrik telefon vb. düzenli ödenen faturalarının takip edilmesi	3.078.000 TL		3.078.000 TL
5 - 1.05.2.ph1.F05 - Destek Hizmetleri İle İlgili Büro ve Yönetim Hizmetleri Faaliyeti	4.274.000 TL		4.274.000 TL
6 - 2.05.2.ph1.F06 - Hizmet binalarının bakım ve onarımının temizlik işlerinin yapılması	105.000 TL		105.000 TL
<b>Genel Toplam</b>	<b>9.851.500 TL</b>		<b>9.851.500 TL</b>

## İDARE PERFORMANS HEDEFİ TABLOSU

Birim Adı	KARTEPE BELEDİYESİ
Amaç	1.06 - Şehrin, vatandaşın ve kurumun her türlü problemlerinin tespiti ve çözümünde Başkan ve üst yönetime her türlü desteği vermek
Hedef	1.06.1 - Belediyede müdürlükler arası koordinasyonun sağlanması ve kurumun önemli sorunlarının çözümlerinin tartışıldığı toplantılar 2 ayda bir gerçekleştirilecektir.

## Performans Hedefi

1.06.1.ph1 - En az 6 adet kurum içi koordinasyon toplantısı gerçekleştirilecektir.

## Açıklamalar

Performans Göstergeleri	2011	2012	2013
<b>1</b> - 1.06.1.ph1.F01.G01 - Birimlerde KYS kapsamında iç tetkik yapılması yüzdesi	<b>%90</b>	<b>%90</b>	%90
<b>2</b> - 1.06.1.ph1.F01.G02 - Yetkili firmalarca Belediyenin KYS'nin denetlenmesi sayısı	<b>2 adet</b>	<b>2 adet</b>	2 adet
<b>3</b> - 1.06.1.ph1.F01.G03 - Düzenlenen DÖF sayısı		<b>2 adet</b>	1 adet
<b>4</b> - 1.06.1.ph1.F01.G04 - Belediyemiz KYS nin iyileştirilip sürdürülebilmesi noktasında üst yönetimle yapılan toplantı sayısı	<b>2 adet</b>	<b>2 adet</b>	2 adet
<b>5</b> - 1.06.1.ph1.F01.G05 - Kurum içi koordinasyon toplantısı sayısı	<b>6 adet</b>	<b>6 adet</b>	5 adet
<b>6</b> - 1.06.1.ph1.F01.G06 - Kurum içi koordinasyon toplantılarına katılan birim sayısı	<b>16 adet</b>	<b>20 adet</b>	18 adet

Faaliyetler	Kaynak İhtiyacı		
	Bütçe	Bütçe Dışı	Toplam
<b>1</b> - 1.06.1.ph1.F03 - Başkan adına yapılan toplantı ve organizasyonları düzenlenmesi	183.000 TL		183.000 TL
<b>2</b> - 1.06.1.ph1.F04 - Kurum içi koordinasyonun sağlanması faaliyetleri	4.000 TL		4.000 TL
<b>Genel Toplam</b>	187.000 TL		187.000 TL

## İDARE PERFORMANS HEDEFİ TABLOSU

Birim Adı	KARTEPE BELEDİYESİ
<b>Amaç</b>	1.06 - Şehrin, vatandaşın ve kurumun her türlü problemlerinin tespiti ve çözümünde Başkan ve üst yönetime her türlü desteği vermek
<b>Hedef</b>	1.06.2 - 2014 yılına kadar, başkanlık makamına gelen bütün randevu taleplerinin gerçekleşmesi sağlanacaktır.

## Performans Hedefi

1.06.2.ph1 - Başkanlık makamına gelen bütün randevu taleplerinin gerçekleşmesi % 100 sağlanacaktır.

## Açıklamalar

Performans Göstergeleri	2011	2012	2013
<b>1</b> - 1.06.2.ph1.F01.G01 - Yapılan birim içi değerlendirme toplantısı adedi	16 adet	24 adet	24 adet
<b>2</b> - 1.06.2.ph1.F01.G02 - Tüm uygulama ve faaliyet alanlarımız ile ilgili seminer ve fuarlara katılım oranı	% 100	% 80	% 80
<b>3</b> - 1.06.2.ph1.F01.G03 - Beyaz masadan gelen dilekçeye cevap süresi	7 gün	7 gün	5 gün
<b>4</b> - 1.06.2.ph1.F01.G04 - Gelen şikayet ve taleplerin yerinde incelenmesi yüzdesi	% 100	% 100	% 100
<b>5</b> - 1.06.2.ph1.F01.G05 - İncelenen bir şikayet veya bir talebin sonuçlandırılmasının ortalama süresi	20 gün	20 gün	15 gün
<b>6</b> - 1.06.2.ph1.F01.G06 - Özel Kalem Hizmetlerinden Vatandaş Memnuniyeti Oranı	% 76	% 80	% 80
<b>7</b> - 1.06.2.ph1.F02.G01 - Müdürlüğe gelen talep, istek ve şikayetlerin ilgili birimlere iletilmesi yüzdesi	% 100	% 90	% 90

Faaliyetler	Kaynak İhtiyacı		
	Bütçe	Bütçe Dışı	Toplam
<b>1</b> - 1.06.2.ph1.F01 - Başkanlık Makamı ve Belediye Karar Organlarının sekretarya hizmetleri Faaliyetleri	22.500 TL		22.500 TL
<b>2</b> - 1.06.2.ph1.F05 - Özel Kalem hizmetleri ile ilgili büro ve yönetim hizmetleri	867.350 TL		867.350 TL
<b>Genel Toplam</b>	889.850 TL		889.850 TL

## İDARE PERFORMANS HEDEFİ TABLOSU

Birim Adı	KARTEPE BELEDİYESİ
Amaç	1.06 - Şehrin, vatandaşın ve kurumun her türlü problemlerinin tespiti ve çözümünde Başkan ve üst yönetime her türlü desteği vermek
Hedef	1.06.3 - Ayda bir tüm mahalle muhtarlarıyla koordinasyon ve bilgilendirme toplantı gerçekleştirilecektir.

## Performans Hedefi

1.06.3.ph1 - Ayda bir mahalle muhtarları ve sivil toplum kuruluşlarıyla koordinasyon ve bilgilendirme toplantıları gerçekleştirilecektir

## Açıklamalar

Performans Göstergeleri	2011	2012	2013
1 - 1.06.3.ph1.F01.G01 - Başkanın Katıldığı Diğer Kurumlarca Düzenlenen Törenleri Sayısı	10 adet	10 adet	10 adet
2 - 1.06.3.ph1.F01.G02 - Başkanın Katıldığı Dini ve Milli Bayram Törenleri Sayısı	6 adet	6 adet	6 adet
3 - 1.06.3.ph1.F01.G03 - Başkanın Katıldığı Düğün, Sünnet, Kermes, Davet vb. Etkinlik Sayısı	500 adet	500 adet	500 adet
4 - 1.06.3.ph1.F01.G04 - Başkanla görüşme taleplerinin gerçekleşme yüzdesi	%100	%100	%90
5 - 1.06.3.ph1.F01.G05 - Başkanın Makamında Vatandaşları İle Görüştüğü Gün Sayısı	48 gün	48 gün	48 gün
6 - 1.06.3.ph1.F01.G06 - Başkanın Makamında Yüz Yüze Görüştüğü Vatandaş Sayısı	18000 adet	15000 adet	15000 adet
7 - 1.06.3.ph1.F01.G07 - Başkanın Ziyaretçi Trafikinin Düzenlenmesi Yüzdesi	%90	%90	%90
8 - 1.06.3.ph1.F01.G08 - Başkanın Telefon Görüşmesi Kesintisizliğinin Sağlanması Oranı	%100	%100	%100
9 - 1.06.3.ph1.F01.G09 - Başkana E-Mail Yoluyla Gelen İstek ve/veya Şikâyet Sayısı	1100 adet	1000 adet	800 adet
10 - 1.06.3.ph1.F01.G10 - Başkana Posta Yoluyla Gelen İstek ve/veya Şikâyet Sayısı	90 adet	80 adet	80 adet
11 - 1.06.3.ph1.F01.G11 - Gelen İstek ve/veya Şikâyetlerin Yanıtlanma Oranı	%100	%100	%100
12 - 1.06.3.ph1.F01.G12 - Başkanlık Makamına Diğer Kurumlardan Gelen Yazı Sayısı	80 adet	90 adet	100 adet
13 - 1.06.3.ph1.F01.G13 - Başkanlık Makamınca Diğer Kurumlara Gönderilen Yazı Sayısı	70 adet	70 adet	80 adet
14 - 1.06.3.ph1.F01.G14 - Başkanın Yerel Medyada Katıldığı Yayın Sayısı	32 adet	30 adet	30 adet
15 - 1.06.3.ph1.F01.G15 - Başkanın Ulusal Medyada Katıldığı Yayın Sayısı	10 adet	10 adet	10 adet

Faaliyetler	Kaynak İhtiyacı		
	Bütçe	Bütçe Dışı	Toplam
1 - 1.06.3.ph1.F02 - Belediye Başkanı'nın iletişim hizmetlerinin yürütülmesi ve randevu işlerinin düzenlenmesi faaliyetleri	22.500 TL		22.500 TL
<b>Genel Toplam</b>	22.500 TL		22.500 TL

## İDARE PERFORMANS HEDEFİ TABLOSU

Birim Adı	KARTEPE BELEDİYESİ
Amaç	1.06 - Şehrin, vatandaşın ve kurumun her türlü problemlerinin tespiti ve çözümünde Başkan ve üst yönetime her türlü desteği vermek
Hedef	1.06.4 - Vatandaşların belediyeden genel memnuniyet oranları her yıl en az % 5 artırılabacaktır.

## Performans Hedefi

1.06.4.ph1 - Vatandaşların belediyeden genel memnuniyet oranları 2013 yılında, en az % 5 artırılabacaktır.

## Açıklamalar

Performans Göstergeleri	2011	2012	2013
<b>1</b> - 1.06.4.ph1.F01.G01 - İç ve dış denetimlerde meydana gelebilecek tazmin olaylarının azaltılması, (tazmin miktarlarının % 20 azaltılması)	% 5	% 5	%5
<b>2</b> - 1.06.4.ph1.F01.G02 - İç ve dış denetim sorgu sayısının azaltılması (% 5)	% 5	% 5	%10
<b>3</b> - 1.06.4.ph1.F01.G03 - Yolsuzluk ve usulsüzlük oluşmasını önlemek için alan araştırmaları yapılması	<b>1 adet</b>	<b>2 adet</b>	2 adet
<b>4</b> - 1.06.4.ph1.F01.G04 - Üst Yönetimin İç Denetime Yönelik İşlevinin Etkililiğini ve Verimliliğini Artırmak İçin Hazırlanan Araştırma Raporu Sayısı	<b>2 adet</b>	<b>3 adet</b>	3 adet
<b>5</b> - 1.06.4.ph1.F01.G05 - Hazırlanan iç denetim raporu sayısı	<b>2 adet</b>	<b>2 adet</b>	2 adet

Faaliyetler	Kaynak İhtiyacı		
	Bütçe	Bütçe Dışı	Toplam
<b>1</b> - 1.06.4.ph1.F06 - Üst yönetimin denetime yönelik işlevini, etkililiğini ve verimliliğini artırmak için iç denetçilerin gerekli hazırlıklarını yapması ve iç denetim faaliyetleri	4.500 TL		4.500 TL
<b>Genel Toplam</b>	4.500 TL		4.500 TL

## İDARE PERFORMANS HEDEFİ TABLOSU

Birim Adı	KARTEPE BELEDİYESİ		
<b>Amaç</b>	1.06 - Şehrin, vatandaşın ve kurumun her türlü problemlerinin tespiti ve çözümünde Başkan ve üst yönetime her türlü desteği vermek		
<b>Hedef</b>	1.06.5 - 2014 yılı sona kadar Yönetim tarafından alınan kararların yapılan işler paydaşlara sürekli bilgilendirme faaliyetleri yapılacaktır		
<b>Performans Hedefi</b>			
1.06.5.ph1 - 2013 Yılında Yönetim tarafından alınan kararlar ve yapılan işler paydaşlar ile %100 paylaşılacaktır.			
<b>Açıklamalar</b>			
2 - 1.06.5.ph1.F02.G01 - Tören, Açılış, Toplantı, Organizasyon, Seminer, konferans gibi organizasyonların düzenlenmesi ve iletişimi ile ilgili organize edilen Halkla İlişkiler Faaliyetleri sayısı	50 adet	50 adet	50 adet
3 - 1.06.5.ph1.F04.G03 - Gerçekleştirilen Dernek Yöneticileri Ziyaretleri Sayısı	1 adet	1 adet	1 adet
4 - 1.06.5.ph1.F05.G01 - Gerçekleştirilen Aile Ziyaretleri Sayısı	20 adet	20 adet	25 adet
5 - 1.06.5.ph1.F05.G02 - Muhtaç Ailelere Yıl İçinde Ulaştırılan Gıda Paketi Sayısı	3000 adet	4000 adet	4000 adet
6 - 1.06.5.ph1.F06.G01 - Görev Ayrılığı Anlayışına Uygun Olarak Bilgilendirilip Başka Kurumlara Yönlendirilen Vatandaş Sayısı	786 adet	850 adet	900 adet
7 - 1.06.5.ph1.F06.G06 - Gençlik, Rehberlik ve Danışma Merkezine Başvuran Sayısı	500 adet	1000 adet	800 adet
8 - 1.06.5.ph1.F07.G01 - Gıda yardımı sayısı	3000 adet	4000 adet	4000 adet
9 - 1.06.5.ph1.F07.G06 - Eğitim Yardımı sayısı	30 adet	40 adet	50 adet
10 - 1.06.5.ph1.F07.G07 - Kırtasiye Yardımı sayısı	200 adet	250 adet	250 adet
11 - 1.06.5.ph1.F07.G08 - Asker aile yardımı sayısı	150 adet	200 adet	150 adet
12 - 1.06.5.ph1.F08.G01 - Yapılan birim içi değerlendirme toplantısı adedi	10 adet	10 adet	10 adet
13 - 1.06.5.ph1.F08.G02 - Tüm uygulama ve faaliyet alanlarımız ile ilgili seminer ve fuarlara katılım oranı	%80	%80	%80
14 - 1.06.5.ph1.F08.G03 - Beyaz masadan gelen dilekçeye cevap süresi	2 gün	2 gün	2 gün
15 - 1.06.5.ph1.F08.G04 - Gelen şikayet ve taleplerin yerinde incelenmesi yüzdesi	%100	%100	%100
16 - 1.06.5.ph1.F08.G05 - İncelenen bir şikayet veya bir talebin sonuçlandırılmasının ortalama süresi	5 gün	3 gün	3 gün
17 - 1.06.5.ph1.F08.G06 - Basın Yayın ve Halkla İlişkiler Hizmetlerinden Vatandaş Memnuniyeti Oranı	%70	%90	%90
18 - 1.06.5.ph1.F09.G01 - Belediye Çalışmalarının dijital ortamda fotoğraflanması ve arşivlenmesi yüzdesi	%100	%100	%100
19 - 1.06.5.ph1.F09.G02 - Belediye çalışmalarının kamera kayıtlarının sayısal değeri	400 adet	600 adet	600 adet
20 - 1.06.5.ph1.F10.G01 - Belediye web sayfasının güncellenmesi sıklığı	Her gün	Her gün	Her gün
21 - 1.06.5.ph1.F10.G02 - Belediye internet sayfasına girilen haber ve	620 adet	800 adet	800 adet



bilgi sayısı			
22 - 1.06.5.ph1.F11.G01 - . Açılışlarda ve özel günlerde kullanılan toplam pankart sayısı (adet)	480 adet	600 adet	600 adet
23 - 1.06.5.ph1.F11.G02 - Kültürel Hayata Katkıda Bulunma Amacıyla Çeşitli Konularda Basılan Kitap Sayısı	1 adet	1 adet	1 adet
24 - 1.06.5.ph1.F11.G03 - Belediye Faaliyetleri Konusunda Ve Halkı Bilgilendirilmesine Yönelik Olarak Dağıtılan Broşür Sayısı	45000 adet	50000 adet	50000 adet
25 - 1.06.5.ph1.F11.G04 - Billboard Ve Slip Gibi Dış Mekân Medyalarından Yayınlanan Afiş Sayısı	1540 adet	2000 adet	2000 adet
26 - 1.06.5.ph1.F12.G01 - Yayınlanan Belediye Dergisi Sayısı	79000 adet	85000 adet	85000 adet
27 - 1.06.5.ph1.F12.G02 - Belediye Bülteni Hazırlanması Süresi	6 ay	3 ay	3 ay
28 - 1.06.5.ph1.F13.G01 - Kartepenin tarihinin ve kültürünün tanıtımı için CD hazırlanması (Kopyalama)	500 adet	1000 adet	1000 adet
29 - 1.06.5.ph1.F13.G02 - Ulusal ve Yerel basında gösterilmek üzere hazırlanan tanıtım filmi sayısı	7 adet	-	-
30 - 1.06.5.ph1.F14.G01 - Okul kıyafeti verilen çocuk sayısı	200 adet	200 adet	200 adet
31 - 1.06.5.ph1.F14.G02 - Gerçekleştirilen Sivil Toplum Örgütleri Ziyaretleri Sayısı	2 gün	2 gün	2 gün
32 - 1.06.5.ph1.F16.G01 - Belediyenin Genel Vatandaş memnuniyeti oranı	%70	%90	%90
33 - 1.06.5.ph1.F16.G02 - Halkın Belediye Hizmetleri ve Belediyeden Beklentileri İle İlgili Görüş ve Düşüncelerini Tespit Etmek Amacı İle Düzenlenen Kamuoyu Yoklaması ve Araştırması Sayısı	1 adet	2 adet	2 adet
34 - 1.06.5.ph1.F17.G01 - Belediyeye İlgili Yerel Televizyonlarda Yayınlanan Yayın Sayısı	41 adet	45 adet	50 adet
35 - 1.06.5.ph1.F17.G02 - Belediyeye İlgili Ulusal Televizyonlarda Yayınlanan Yayın Sayısı	8 adet	8 adet	8 adet
36 - 1.06.5.ph1.F17.G03 - Düzenlenen basın toplantı sayısı	1 adet	1 adet	1 adet
37 - 1.06.5.ph1.F17.G04 - Belediye Başkanı için hazırlanan Radyo-TV programlarına katılımı ile ilgili bilgi ve doküman sayısı	3 adet	4 adet	5 adet
38 - 1.06.5.ph1.F18.G01 - Belediye çalışmalarının ulusal ve yerel basında yayınlanması için hazırlanan haber bülteni sayısı	617 adet	945 adet	950 adet
39 - 1.06.5.ph1.F18.G02 - Belediye ile İlgili Yerel Basında Yayınlanan Haber ve Yayın Sayısı	6 adet	600 adet	600 adet
40 - 1.06.5.ph1.F18.G03 - Belediye ile İlgili Ulusal Basında Yayınlanan Haber ve Yayın Sayısı	680 adet	900 adet	900 adet
41 - 1.06.5.ph1.F18.G04 - Yayınların Olumluluk Yüzdesi	%80	%95	%95
42 - 1.06.5.ph1.F19.G01 - Kamu Kurumları ile birlikte düzenlenen toplantı sayısı	1540 adet	2000 adet	
43 - 1.06.5.ph1.F20.G01 - Beyaz Masaya Gelen Şikayetlere Cevap Süresi	20 adet	20 adet	20 adet
44 - 1.06.5.ph1.F20.G02 - Beyaz Masa Personeline Halkla İlişkiler Eğitimi Verilmesi	2 gün	2 gün	2 gün
45 - 1.06.5.ph1.F20.G03 - Vatandaş Dilekçeyle Başvurusu Sayısı	130 adet	200 adet	250 adet
46 - 1.06.5.ph1.F20.G04 - E-mail yolu ile başvuruların sayısı	12 adet	20 adet	20 adet
47 - 1.06.5.ph1.F20.G05 - Vatandaştan gelen dilekçelerin ilgili birimlere havalesini yapma süresi	1 gün	1 gün	1 gün
48 - 1.06.5.ph1.F20.G06 - Özel gün ve haftalarda Belediye Başkanı adına gönderilen mesaj sayısı	10000 adet	10000 adet	10000 adet
49 - 1.06.5.ph1.F20.G07 - Halk ile birlikte düzenlenen toplantı sayısı	15 adet	15 adet	15 adet

Faaliyetler	Kaynak İhtiyacı		
	Bütçe	Bütçe Dışı	Toplam
<b>1</b> - 1.06.5.ph1.F01 - Başkan Takibi ve Belediye Birimlerinin Hertürlü Hizmet ve Faaliyetlerinin tanıtımı amacıyla Yazılı - Görsel ve Sanal Basın- Yayın yoluyla kamuoyu haber hazırlaması ve yayınlanması.	24.000 TL		24.000 TL
<b>2</b> - 1.06.5.ph1.F02 - Belediye Hizmetlerinin Hizmet ve Faaliyetlerine ilişkin Sanal - Görsel ve Yazılı Basında çıkan haberlerin takip ve tespitini yapmak.	31.000 TL		31.000 TL
<b>3</b> - 1.06.5.ph1.F03 - Belediye Hizmetlerinin Hizmet ve Faaliyetlerine ilişkin Sanal - Görsel ve Yazılı Basında çıkan haberlerin cins ve konularına göre sınıflayarak arşivlenmesini sağlamak.	14.000 TL		14.000 TL
<b>4</b> - 1.06.5.ph1.F04 - Basın toplantıları düzenlemek.	70.000 TL		70.000 TL
<b>5</b> - 1.06.5.ph1.F05 - Yazılı, Görsel ve Sanal Basın ile Medya İlişkilerinin Arttırılması	185.000 TL		185.000 TL
<b>6</b> - 1.06.5.PH1.F06 - Belediye Çalışmalarının arşivlenmesi amacıyla çekilen fotoğrafların arşivlenmesi	16.000 TL		16.000 TL
<b>7</b> - 1.06.5.ph1.F07 - Belediye Çalışmalarının arşivlenmesi amacıyla çekilen fotoğrafların bastırılması.	14.000 TL		14.000 TL
<b>8</b> - 1.06.5.ph1.F08 - Düğün-hac-esnaf ziyareti-faaliyet-açılış-makam ziyaretlerinde başkanımızla çekilen hatıra fotoğrafların Vatandaşlarımıza bastırılması	14.500 TL		14.500 TL
<b>9</b> - 1.06.5.ph1.F09 - Asker Aile Yardımları	100.000 TL		100.000 TL
<b>10</b> - 1.06.5.ph1.F10 - Çözüm masası, Dilekçe, Bimer, Bilgi Edinme, Web, 4443373, 4341'den vatandaşlarımızın talep, öneri ve şikayetlerini alıp çözüm yolları bulmak veya ilgili müdürlüklere iletmek ve sonuçları hakkında vatandaşa ilgi vermek.	291.500 TL		291.500 TL
<b>11</b> - 1.06.5.ph1.F11 - Kent Konseyi kapsamında yapılacak çalışmaların sekreteryaya hizmetlerini yürütmek.	20.000 TL		20.000 TL
<b>12</b> - 1.06.5.ph1.F12 - Led Ekran Reklam Alınması	33.000 TL		33.000 TL
<b>13</b> - 1.06.5.ph1.F13 - Özel gün ve haftalarda Belediye Başkanı adına mesaj göndermek	10.000 TL		10.000 TL
<b>14</b> - 1.06.5.ph1.F14 - Belediye Yönetiminin izlediği politikalarının halka benimsetilmesi, yapılan çalışmaların duyurulması, halkın	25.000 TL		25.000 TL

yönetime karşı olumlu hisler beslemesinin sağlanması amacıyla Aile, esnaf, kamu kurumları, sivil toplum kuruluşları, dernek ve muhtar ziyaretlerini gerçekleştirmek.			
<b>15</b> - 1.06.5.ph1.F15 - Halkın yönetim hakkındaki düşüncelerinin yönetimden beklentilerinin alınması amaçlı çalışmaları yürütmek amacıyla Anket - Tanıtım ve benzeri faaliyetleri yürütmek.	175.000 TL		175.000 TL
<b>16</b> - 1.06.5.ph1.F16 - Hizmetlerin, organizasyonların, kültürel ve tarihi zenginliklerin tanıtımı amacıyla Bilbord, Led,Banner,Plaket, Giydirme, Broşür, CD, Kartepe Bülteni, Kartepe Çocuk, Kartepe Kadın, Broşur ve dergilerin sayfa içeriklerinin hazırlanması, grafik çalışmaları, sayfa tasarımları, basım ve vatandaşlarımıza ulaştırılması.	190.000 TL		190.000 TL
<b>17</b> - 1.06.5.ph1.F17 - Tören, Açılış, Toplantı, Organizasyon, Seminer, konferans vb. organizasyonların düzenlenmesi ve iletişimi ile ilgili organize edilen Halkla İlişkiler Faaliyetleri sayısı	114.000 TL		114.000 TL
<b>18</b> - 1.06.5.ph1.F18 - Vatandaşlarımıza ve misafirlerimize önemli günlerde, toplantı ve organizasyonlarda promosyon ürünlerinden oluşan çanta, plaket, teşekkür belgesi hazırlanıp sunulması (Kalem, takvim, ajanda, blok not, tanıtım broşürleri, fincan, kadın, çocuk dergileri, bülten) vb.)	15.000 TL		15.000 TL
<b>19</b> - 1.06.5.ph1.F19 - Gazete Basım işi	22.000 TL		22.000 TL
<b>Genel Toplam</b>	<b>1.364.000 TL</b>		<b>1.364.000 TL</b>

## İDARE PERFORMANS HEDEFİ TABLOSU

Birim Adı	KARTEPE BELEDİYESİ
<b>Amaç</b>	2.07 - Kent içi yol, cadde, sokak ve tretuvarların yaya ve araçlar tarafından konforlu, emniyetli ve akıcı kullanılmasını ve ihtiyaç duyulan hizmet binalarının yüksek standartta yapımını sağlamak
<b>Hedef</b>	2.07.1 - Kartepe ilçesinin tüm cadde ve sokaklarının Altyapı ve üstyapıları tamamlanacaktır.

## Performans Hedefi

2.07.1.ph1 - 2013 Yılında altyapı ve üstyapıların en az % 15 Oranında tamamlanması sağlanacaktır

## Açıklamalar

Performans Göstergeleri	2011	2012	2013
<b>1 - 2.07.1.ph1.F01.G01 - Periyodik bakım planı yapılması</b>	%90	%90	%90
<b>2 - 2.07.1.ph1.F01.G02 - Hizmet aracı sayısı</b>	143	108	
<b>3 - 2.07.1.ph1.F01.G03 - Hizmet araçlarının göreve hazır halde tutulması oranı</b>	%65	%75	%75
<b>4 - 2.07.1.ph1.F01.G04 - Gayri Faal araç sayısı</b>	65 adet	10 adet	10 adet
<b>5 - 2.07.1.ph1.F01.G05 - Hurdaya ayrılan araç sayısı</b>	20 adet	20 adet	10 araç
<b>6 - 2.07.1.ph1.F01.G06 - Satılan hurda araç sayısı</b>	20 adet	20 adet	20 araç
<b>7 - 2.07.1.ph1.F01.G07 - Araçların Bakım Onarım Periyodu (Yüzdesi)</b>	%50	%70	%75
<b>8 - 2.07.1.ph1.F01.G08 - Bakım onarım yapılan araç sayısı</b>	%85	%80	%80
<b>9 - 2.07.1.ph1.F01.G09 - Motor arızaları tamir süresi</b>	3 ay	2 ay	2 ay
<b>10 - 2.07.1.ph1.F01.G10 - Kaporta arızaları tamir süresi</b>	125 gün	90 gün	90 gün
<b>11 - 2.07.1.ph1.F01.G11 - Bakım ve Onarımı bitirilen araçları tüm araçlara oranı</b>	%55	%40	%50
<b>12 - 2.07.1.ph1.F01.G12 - Tamir – bakım gideri tasarrufu oranı</b>	%20	%20	%20
<b>13 - 2.07.1.ph1.F02.G01 - Yapılan yürüyüş ve bisiklet yollarının uzunluğu (m)</b>	0	10 km	10 km
<b>14 - 2.07.1.ph1.F03.G01 - Taş duvar malzemedden yapılan istinat duvarı hacmi (m<sup>3</sup>)</b>	300 m <sup>3</sup>	300 m <sup>3</sup>	250 m <sup>3</sup>
<b>15 - 2.07.1.ph1.F03.G02 - Betonarme malzemedden yapılan istinat duvarı hacmi (m<sup>3</sup>)</b>	400 m <sup>3</sup>	400 m <sup>3</sup>	500 m <sup>3</sup>
<b>16 - 2.07.1.ph1.F04.G01 - Dikilen aydınlatma direği sayısı</b>	200 adet	200 adet	250 adet
<b>17 - 2.07.1.ph1.F05.G01 - Don ve kar gibi kış şartları nedeniyle kapanan köy yollarından 10 saat içinde açılan kısım yüzdesi</b>	%90	%90	%90
<b>18 - 2.07.1.ph1.F05.G02 - Don ve kar gibi kış şartları nedeniyle kapanan şehir içi yollarından 2 saat içinde açılan kısım yüzdesi</b>	%90	%90	%90
<b>19 - 2.07.1.ph1.F06.G01 - Bakımı yapılan yolların uzunluğu (asfalt yama) (km)</b>	150 km	100 km	100 km
<b>20 - 2.07.1.ph1.F06.G02 - Bakımı ve onarımı yapılan yol miktarı (m<sup>2</sup>)</b>	300000 m <sup>2</sup>	320000 m <sup>2</sup>	300000 m <sup>2</sup>
<b>21 - 2.07.1.ph1.F07.G01 - Oluşturulan asfalt yol alt temel yapısı (m<sup>2</sup>)</b>	60000 m <sup>2</sup>	65000 m <sup>2</sup>	65000 m <sup>2</sup>

22 - 2.07.1.ph1.F07.G02 - Kullanılan asfalt miktarı (ton)	40000 ton	50000 ton	50000 ton
23 - 2.07.1.ph1.F07.G03 - Asfaltlanan yol miktarı (m <sup>2</sup> )	130000 m <sup>2</sup>	140000 m <sup>2</sup>	140000 m <sup>2</sup>
24 - 2.07.1.ph1.F08.G01 - Yapılan stabilize yol uzunluğu (km)	30 km	30 km	25 km
25 - 2.07.1.ph1.F09.G01 - Açılan ham yol uzunluğu (km)	30 km	30 km	30 km
26 - 2.07.1.ph1.F10.G01 - Kullanılan doğal taş miktarı (m <sup>2</sup> )	0	10 m <sup>2</sup>	300 m <sup>2</sup>
27 - 2.07.1.ph1.F10.G02 - Doğal taş örülen yol uzunluğu (m)	300 m <sup>3</sup>	1000 m	1000 m
28 - 2.07.1.ph1.F10.G03 - Kullanılan parke miktarı (m <sup>2</sup> )	150000 m <sup>2</sup>	150000 m <sup>2</sup>	150000 m <sup>2</sup>
29 - 2.07.1.ph1.F10.G04 - Yapılan parke yol uzunluğu (m)		30000 m	30000 m <sup>2</sup>
30 - 2.07.1.ph1.F10.G05 - Kullanılan bordür miktarı (m)	150000 m	150000 m	150000 m
31 - 2.07.1.ph1.F10.G06 - Kullanılan oluk miktarı (m)	-	3000 mt	3000 mt

Faaliyetler	Kaynak İhtiyacı		
	Bütçe	Bütçe Dışı	Toplam
1 - 2.07.1.ph1.F04 - Parke ve Bordür Yapımı	3.078.500 TL		3.078.500 TL
2 - 2.07.1.ph1.F05 - Ham Yol Açılması	247.000 TL		247.000 TL
3 - 2.07.1.ph1.F06 - Stabilize Yol Yapılması	50.000 TL		50.000 TL
4 - 2.07.1.ph1.F07 - Asfalt Yol Yapılması	128.500 TL		128.500 TL
5 - 2.07.1.ph1.F08 - Yol Bakım Faaliyetleri	4.642.700 TL		4.642.700 TL
6 - 2.07.1.ph1.F09 - Kar ile Mücadele Faaliyetleri	40.000 TL		40.000 TL
7 - 2.07.1.ph1.F10 - Aydınlatma Faaliyetleri	182.500 TL		182.500 TL
8 - 2.07.1.ph1.F13 - Yürüyüş ve Bisiklet Yolu Yapımı	115.000 TL		115.000 TL
9 - 2.07.1.ph1.F18 - Araç Bakım ve Onarımı Faaliyetleri	228.500 TL		228.500 TL
<b>Genel Toplam</b>	<b>8.712.700 TL</b>		<b>8.712.700 TL</b>

## İDARE PERFORMANS HEDEFİ TABLOSU

Birim Adı	KARTEPE BELEDİYESİ
<b>Amaç</b>	2.07 - Kent içi yol, cadde, sokak ve tretuvarların yaya ve araçlar tarafından konforlu, emniyetli ve akıcı kullanılmasını ve ihtiyaç duyulan hizmet binalarının yüksek standartta yapımını sağlamak
<b>Hedef</b>	2.07.2 - Mevcut çevre değerleri ve doğal kaynaklar korunacak, geliştirilecek kirlilik ve çevre tahribi önlenerek rehabilite edilecek

## Performans Hedefi

2.07.2.ph1 - Mevcut çevre değerleri ve doğal kaynaklar %100 korunacak , geliştirilecek kirlilik ve çevre tahribi önlenerek, tahrip edilen alanlar % 80. Oranında rehabilite edilecek

## Açıklamalar

Performans Göstergeleri	2011	2012	2013
<b>1</b> - 2.07.2.ph1.F01.G01 - Proje Geliştirilmesi İçin Diğer kamu Kurum ve kuruluşları ile gerçekleştirilen işbirliği sayısı	30 adet	20 adet	20 adet
<b>2</b> - 2.07.2.ph1.F01.G02 - Belediyenin yapı ve inşaat programının hazırlanması	%75	%80	%80
<b>3</b> - 2.07.2.ph1.F01.G03 - Teknik konularda başkanlık makamına ve belediyelerin diğer birimlerine danışmanlık yapılması yüzdesi	%20	%30	%30

Faaliyetler	Kaynak İhtiyacı		
	Bütçe	Bütçe Dışı	Toplam
<b>1</b> - 2.07.2.ph1.F12 - İstinat Duvarı Yapımı	174.500 TL		174.500 TL
<b>Genel Toplam</b>	174.500 TL		174.500 TL

## İDARE PERFORMANS HEDEFİ TABLOSU

Birim Adı	KARTEPE BELEDİYESİ
<b>Amaç</b>	2.07 - Kent içi yol, cadde, sokak ve tretuvarların yaya ve araçlar tarafından konforlu, emniyetli ve akıcı kullanılmasını ve ihtiyaç duyulan hizmet binalarının yüksek standartta yapımını sağlamak
<b>Hedef</b>	2.07.3 - Kartepe İlçesindeki eğitim kurumlarının fiziki rehabilitesini sağlamak.

## Performans Hedefi

2.07.3.ph1 - Kartepe İlçesindeki 6 adet eğitim kurumunun fiziki rehabilitesini 2013 yılında sağlanacaktır.

## Açıklamalar

Performans Göstergeleri	2011	2012	2013
<b>1</b> - 2.07.3.ph1.F01.G01 - Yapılan birim içi değerlendirme toplantısı adedi	100 adet	100 adet	100 adet
<b>2</b> - 2.07.3.ph1.F01.G02 - Beyaz masadan gelen dilekçeye cevap süresi	15 gün	15 gün	15 gün
<b>3</b> - 2.07.3.ph1.F01.G03 - Gelen şikayet ve taleplerin yerinde incelenmesi yüzdesi	%80	%90	%90
<b>4</b> - 2.07.3.ph1.F01.G04 - İncelenen bir şikayet veya bir talebin sonuçlandırılmasının ortalama süresi	7 gün	7 gün	7 gün
<b>5</b> - 2.07.3.ph1.F01.G05 - Fen İşleri Hizmetlerinden Vatandaş Memnuniyeti Oranı	%80	%80	%80

Faaliyetler	Kaynak İhtiyacı		
	Bütçe	Bütçe Dışı	Toplam
<b>1</b> - 2.07.3.ph1.F01 - Altyapı kuruluşları ile koordinasyonu sağlanması ve altyapı yatırım faaliyetlerinin yönlendirilmesi	26.000 TL		26.000 TL
<b>2</b> - 2.07.3.ph1.F17 - Fen İşleri İle İlgili Büro ve Yönetim Hizmetleri Faaliyeti	596.000 TL		596.000 TL
<b>Genel Toplam</b>	622.000 TL		622.000 TL

## İDARE PERFORMANS HEDEFİ TABLOSU

Birim Adı	KARTEPE BELEDİYESİ
<b>Amaç</b>	2.07 - Kent içi yol, cadde, sokak ve tretuvarların yaya ve araçlar tarafından konforlu, emniyetli ve akıcı kullanılmasını ve ihtiyaç duyulan hizmet binalarının yüksek standartta yapımını sağlamak
<b>Hedef</b>	2.07.4 - 2014 yılı sonuna kadar 5 adet Kültürel-Sosyal tesisler yapmak.

## Performans Hedefi

2.07.4.ph1 - 2013 yılı sonuna kadar 1 adet Kültürel-Sosyal tesis yapılacaktır.

## Açıklamalar

Performans Göstergeleri	2011	2012	2013
<b>1</b> - 2.07.4.ph1.F02.G01 - Hazırlanan yapım projesi sayısı (Sosyal tesis, kültür merkezi, spor tesis, yol vb.)	7 adet	5 adet	5 adet
<b>2</b> - 2.07.4.ph1.F02.G02 - Hazırlanan Keşif dosyası Sayısı	20 adet	20 adet	20 adet
<b>3</b> - 2.07.4.ph1.F02.G03 - Projelendirilerek ihale haline getirilen dosyaların sayısı	20 adet	20 adet	20 adet

Faaliyetler	Kaynak İhtiyacı		
	Bütçe	Bütçe Dışı	Toplam
<b>1</b> - 2.07.4.ph1.F02 - Proje Hazırlanması Faaliyeti	31.000 TL		31.000 TL
<b>Genel Toplam</b>	31.000 TL		31.000 TL



## İDARE PERFORMANS HEDEFİ TABLOSU

Birim Adı	KARTEPE BELEDİYESİ
<b>Amaç</b>	2.07 - Kent içi yol, cadde, sokak ve tretuvarların yaya ve araçlar tarafından konforlu, emniyetli ve akıcı kullanılmasını ve ihtiyaç duyulan hizmet binalarının yüksek standartta yapımını sağlamak
<b>Hedef</b>	2.07.5 - 2014 yılı sonuna kadar Belediye Hizmet Binası da dahil olmak üzere üstyapı ile ilgili farklı alanlarda 5 adet proje gerçekleştirilecektir.

## Performans Hedefi

2.07.5.ph1 - Üstyapı ile ilgili 2 mahallinde 1. adet 1 yapım projesi gerçekleştirilecektir.

## Açıklamalar

Performans Göstergeleri	2011	2012	2013
1 - 2.07.5.ph1.F01.G01 - Yapılan Tesis Sayısı	4 adet	4 adet	4 adet
2 - 2.07.5.ph1.F01.G02 - Tesislerin Yapım Yüzdesi	% 100	% 100	% 100
3 - 2.07.5.ph1.F01.G03 - Tesislerin Maliyet Gerçekleşme Oranı	% 100	% 100	% 100
4 - 2.07.5.ph1.F01.G04 - Tesislerin Süresinde Tamamlanma Oranı	% 100	% 100	% 100
5 - 2.07.5.ph1.F01.G05 - Tesislerin Yapımının Projelerine Uygunluk Oranı	% 100	% 100	% 100
6 - 2.07.5.ph1.F02.G01 - Otoparkın Yapım Yüzdesi		% 50	% 50
7 - 2.07.5.ph1.F02.G02 - Otoparkın Maliyet Gerçekleşme Oranı		% 100	% 100
8 - 2.07.5.ph1.F02.G03 - Otoparkın Süresinde Tamamlanma Oranı		% 100	% 100
9 - 2.07.5.ph1.F02.G04 - Otoparkın Yapımının Projesine Uygunluk Oranı		% 100	% 100
10 - 2.07.5.ph1.F03.G01 - Yapılan Alt/Üst Geçitlerin Sayısı	1 adet	2 adet	2 adet
11 - 2.07.5.ph1.F03.G02 - Alt/Üst Geçitlerin Yapım Yüzdesi		% 100	% 100
12 - 2.07.5.ph1.F03.G03 - Alt/Üst Geçitlerin Maliyet Gerçekleşme Oranı		% 100	% 100
13 - 2.07.5.ph1.F03.G04 - Alt/Üst Geçitlerin Süresinde Tamamlanma Oranı		% 90	% 90
14 - 2.07.5.ph1.F03.G05 - Alt/Üst Geçitlerin Yapımının Projelerine Uygunluk Oranı		% 100	% 100
15 - 2.07.5.ph1.F04.G01 - Bedeli Belediye tarafından karşılanan ve ihale suretiyle yaptırılması düşünülen her türlü işin ilgili mevzuat ve hükümlere göre keşiflerinin hazırlanması(adet)	4 adet	5 adet	5 adet
16 - 2.07.5.ph1.F04.G02 - Hazırlanan İhale Dosyası Sayısı	25 adet	25 adet	30 adet
17 - 2.07.5.ph1.F04.G03 - İhalesi gerçekleştirilen işlerin kontrollük hizmetlerinin gerçekleştirilmesi	% 100	% 100	% 100
18 - 2.07.5.ph1.F04.G04 - Hak ediş düzenlenme süresi	7 gün	7 gün	7 gün
19 - 2.07.5.ph1.F04.G05 - Kesin hesapların düzenlenme süresi	60 gün	60 gün	60 gün
20 - 2.07.5.ph1.F04.G06 - İhale edilmiş işlerin geçici kabullerinin yapılması işlemi süresi	60 gün	60 gün	60 gün
21 - 2.07.5.ph1.F04.G07 - İhale edilmiş işlerin kesin kabullerinin yapılması işlemi süresi	60 gün	60 gün	60 gün

22 - 2.07.5.ph1.F04.G08 - Belediyenin yapı ve inşaat programının uygulanma oranı	% 70	% 70	% 70
23 - 2.07.5.ph1.F04.G09 - İşin Tamamlandığı Ayda Kesin Hesabı da Tamamlanan Dosyaların Tüme Oranı	% 60	% 60	% 60
24 - 2.07.5.ph1.F04.G10 - İş bitiminde keşif (yaklaşık maliyet) ve son hak ediş arasındaki tutarlılık oranı	% 80	% 80	% 80
25 - 2.07.5.ph1.F04.G11 - Bir şikâyet veya bir talebin ortalama inceleme süresi (iş günü)	2 gün	2 gün	2 gün
26 - 2.07.5.ph1.F04.G12 - Tüm yapım işlerinin, işin süresinde gerçekleştirilme oranı	% 80	% 80	% 80
27 - 2.07.5.ph1.F04.G13 - İş araçlarının hizmete hazır bulundurulduğu gün yüzdesi	% 80	% 80	% 80

Faaliyetler	Kaynak İhtiyacı		
	Bütçe	Bütçe Dışı	Toplam
1 - 2.07.5.ph1.F03 - İhale dosyalarının hazırlanması, hakediş ve hesap takibi geçici ve kesin kabulları ile Kontrolörlük ve laboratuvar faaliyetleri	172.500 TL		172.500 TL
2 - 2.07.5.ph1.F11 - Alt/Üst Geçit Yapımı	22.500 TL		22.500 TL
3 - 2.07.5.ph1.F14 - Otopark Yapımı	72.500 TL		72.500 TL
4 - 2.07.5.ph1.F15 - Belediye Ek Hizmet Binası Projesi	145.000 TL		145.000 TL
5 - 2.07.5.ph1.F16 - Hizmet Tesisleri ve Sosyal Tesisler	610.000 TL		610.000 TL
<b>Genel Toplam</b>	<b>1.022.500 TL</b>		<b>1.022.500 TL</b>

## İDARE PERFORMANS HEDEFİ TABLOSU

Birim Adı	KARTEPE BELEDİYESİ		
<b>Amaç</b>	2.10 - Büyük ölçekteki planlara uygun olarak hazırlanacak planlar yoluyla sanayi çevre ve insan yaşamını ortak paydada buluşturacak güvenli bir kent yaşamını sağlamak		
<b>Hedef</b>	2.10.9 - 2014 yılına kadar Kent Meydanı, Festival alan Projeleri, Olimpik Yüzme Havuzu Projesi , Pazar Alanı Projesi ,Rekreasyon Düzenleme Projeleri Spor Tesisi ve Park Projeleri yapımı ve inşaatı		
<b>Performans Hedefi</b>			
2.10.9.ph1 - 2013 Yılında 2 adet proje hazırlanacak, 2 adet proje uygulamaya konarak , inşaatına başlanacak.			
<b>Açıklamalar</b>			
<b>Performans Göstergeleri</b>	2011	2012	2013
<b>1 - 2.10.9.ph1.F07.G01 - Ek Hizmet Binasının Yapım Yüzdesi</b>	% 100	% 100	% 100
<b>2 - 2.10.9.ph1.F07.G02 - Ek Hizmet Binasının Maliyetinin Gerçekleşme Oranı</b>	% 50	% 100	% 100
<b>3 - 2.10.9.ph1.F07.G03 - Ek Hizmet Binasının Süresinde Tamamlanma Oranı</b>	% 50	% 90	% 100
<b>4 - 2.10.9.ph1.F07.G04 - Ek Hizmet Binasının Yapımının Projeye Uygunluk Oranı</b>	% 90	% 90	% 90
<b>Açıklama</b>			
<b>Faaliyetler</b>	<b>Kaynak İhtiyacı</b>		
	<b>Bütçe</b>	<b>Bütçe Dışı</b>	<b>Toplam</b>
<b>Genel Toplam</b>			

## İDARE PERFORMANS HEDEFİ TABLOSU

Birim Adı	KARTEPE BELEDİYESİ
<b>Amaç</b>	2.09 - Tüm Karatepelilerin gittiğinde huzur bulduğu, rahatladığı, stresini boşalttığı parklar ve yeşil alanlar oluşturmak ve bu alanların korunup bakımını sağlamak.
<b>Hedef</b>	2.09.1 - 2010 -2014 yılları sonuna kadar mevcut tüm parkların bakımları yapı donanım eksikleri tamamlanacaktır

## Performans Hedefi

2.09.1.ph1 - Mevcut tüm parkların bakımları yapılarak donanım eksikleri %100 tamamlanacaktır

## Açıklamalar

Performans Göstergeleri	2011	2012	2013
<b>1</b> - 2.09.1.ph1.F01.G01 - Yapılan kent mobilyası sayısı	30 adet	33 adet	30 adet
<b>2</b> - 2.09.1.ph1.F01.G02 - Onarılan kent mobilyası sayısı	70 adet	70 adet	70 adet
<b>3</b> - 2.09.1.ph1.F01.G03 - Kent donatı ve mobilyalarının kapladığı alanın toplam aktif yeşil alana oranı	%3	%3	%3
<b>4</b> - 2.09.1.ph1.F02.G01 - Bakımı ve onarımı yapılan park sayısı	117 adet	120 adet	120 adet
<b>5</b> - 2.09.1.ph1.F02.G02 - Bakımı ve onarımı yapılan parkların toplam yüzölçümü (m2)	32000 m2	33000 m2	34000 m2
<b>6</b> - 2.09.1.ph1.F02.G03 - Yeni bir estetik anlayışla modernize edilen park sayısı	10 adet	10 adet	10 adet
<b>7</b> - 2.09.1.ph1.F03.G01 - Yapılan birim içi değerlendirme toplantısı adedi	50 adet	50 adet	50 adet
<b>8</b> - 2.09.1.ph1.F03.G02 - Tüm uygulama ve faaliyet alanlarımız ile ilgili seminer ve fuarlara katılım oranı	%80	%80	%80
<b>9</b> - 2.09.1.ph1.F03.G03 - Beyaz masadan gelen dilekçeye cevap süresi	5 gün	5 gün	5 gün
<b>10</b> - 2.09.1.ph1.F03.G04 - Gelen şikayet ve taleplerin yerinde incelenmesi yüzdesi	%100	%100	%100
<b>11</b> - 2.09.1.ph1.F03.G05 - İncelenen bir şikayet veya bir talebin sonuçlandırılmasının ortalama süresi	10 gün	10 gün	10 gün
<b>12</b> - 2.09.1.ph1.F03.G06 - Süreç iyileştirme çalışları sonucu azaltılan işlem adedi	15 adet	10 adet	10 adet
<b>13</b> - 2.09.1.ph1.F03.G07 - Park ve Bahçeler Hizmetlerinden Vatandaş Memnuniyeti Oranı	%90	%90	%90
<b>14</b> - 2.09.1.ph1.F04.G01 - Çim biçme periyodu	15 gün	15 gün	15 gün
<b>15</b> - 2.09.1.ph1.F04.G02 - Biçilen yeşil alan (dönüm)	4780 dönüm	4800 dönüm	4800 dönüm
<b>16</b> - 2.09.1.ph1.F04.G03 - Yabani ot temizliği yapılan ve "kötü" bitki ayıklanan alan (dönüm)	4700 dönüm	4700 dönüm	4700 dönüm
<b>17</b> - 2.09.1.ph1.F04.G04 - Kuruma vb. sebebi değiştirilen ağaç - çalı sayısı	200 adet	200 adet	200 adet
<b>18</b> - 2.09.1.ph1.F04.G05 - Yeşil alanlarda yabancı ot ilaçlaması ve hastalıklara karşı ilaçlanan alan (dönüm)	2500 dönüm	2500 dönüm	2500 dönüm

19 - 2.09.1.ph1.F04.G06 - Ağaç ve çalılarda budama ve temizlik periyodu	3 ay	3 ay	3 ay
20 - 2.09.1.ph1.F04.G07 - Çim biçme periyodu	15 gün	15 gün	15 gün
21 - 2.09.1.ph1.F05.G01 - Satın alınan fidan adedi	1000 adet	1000 adet	1000 adet
22 - 2.09.1.ph1.F05.G02 - Satın alınan çalı adedi	10000 adet	10000 adet	10000 adet

Faaliyetler	Kaynak İhtiyacı		
	Bütçe	Bütçe Dışı	Toplam
1 - 2.09.1.ph1.F01 - Fidan Satın alınması Faaliyetleri	40.000 TL		40.000 TL
2 - 2.09.1.ph1.F02 - Biçme, Budama, İlaçlama ve Bitki Bakım Faaliyetleri	115.000 TL		115.000 TL
3 - 2.09.1.ph1.F03 - Park ve Bahçeler hizmetleri ile ilgili büro ve yönetim hizmetleri	1.686.980 TL		1.686.980 TL
4 - 2.09.1.ph1.F04 - Park Bakımı ve Onarımı	150.000 TL		150.000 TL
5 - 2.09.1.ph1.F08 - Kent Mobilyası Yapımı ve Onarımı	75.000 TL		75.000 TL
<b>Genel Toplam</b>	<b>2.066.980 TL</b>		<b>2.066.980 TL</b>

## İDARE PERFORMANS HEDEFİ TABLOSU

Birim Adı	KARTEPE BELEDİYESİ
Amaç	2.09 - Tüm Karatepelilerin gittiğinde huzur bulduğu, rahatladığı, stresini boşalttığı parklar ve yeşil alanlar oluşturmak ve bu alanların korunup bakımını sağlamak.
Hedef	2.09.2 - 2014 yılı sonuna kadar yeni 10 adet prestij park yapılacaktır

## Performans Hedefi

2.09.2.ph1 - 2013 Yılında yeni 1 adet prestij park yapımına başlanacaktır

## Açıklamalar

Performans Göstergeleri	2011	2012	2013
1 - 2.09.2.ph1.F01.G01 - Yapım Yüzdesi	%90	%50	%50
2 - 2.09.2.ph1.F01.G02 - Maliyet Gerçekleşme Oranı	%90	%50	%50
3 - 2.09.2.ph1.F01.G03 - Süresinde Tamamlanma Oranı	%100	%50	%50
4 - 2.09.2.ph1.F01.G04 - Yapımın Projeye Uygunluk Oranı	%100	%50	%50
5 - 2.09.2.ph1.F01.G05 - Asgari Prestijin Sağlanması Oranı	%90	%40	%50

Faaliyetler	Kaynak İhtiyacı		
	Bütçe	Bütçe Dışı	Toplam
1 - 2.09.2.ph1.F06 - Prestij Proje Yapımı	625.000 TL		625.000 TL
<b>Genel Toplam</b>	625.000 TL		625.000 TL

## İDARE PERFORMANS HEDEFİ TABLOSU

Birim Adı	KARTEPE BELEDİYESİ
<b>Amaç</b>	2.09 - Tüm Karatepelilerin gittiğinde huzur bulduğu, rahatladığı, stresini boşalttığı parklar ve yeşil alanlar oluşturmak ve bu alanların korunup bakımını sağlamak.
<b>Hedef</b>	2.09.3 - 2014 yılı sonuna kadar 30 yeni park veya rekreasyon alanı yapılacak

## Performans Hedefi

2.09.3.ph1 - 2013 Yılında 5 adet yeni park veya rekreasyon alanı yapılacaktır.

## Açıklamalar

Performans Göstergeleri	2011	2012	2013
<b>1</b> - 2.09.3.ph1.F01.G01 - Yapılan spor sahalarının sayısı	10 adet	3 adet	3 adet
<b>2</b> - 2.09.3.ph1.F01.G02 - Onarılan spor sahalarının sayısı	6 adet	6 adet	5 adet
<b>3</b> - 2.09.3.ph1.F02.G01 - Park Yapım Yüzdesi	%100	%100	%100
<b>4</b> - 2.09.3.ph1.F02.G02 - Park Yapımlarının Maliyet Gerçekleşmesinin Ortalama Oranı	%90	%90	%90
<b>5</b> - 2.09.3.ph1.F02.G03 - Park Yapımlarının Süresinde Tamamlanmasının Ortalama Oranı	%100	%90	%90
<b>6</b> - 2.09.3.ph1.F02.G04 - Yapılan Parkların Projesine Uygunluğunun Ortalama Oranı	%98	%95	%95
<b>7</b> - 2.09.3.ph1.F02.G05 - Yapılan Park Sayısı	10 adet	5 adet	5 adet
<b>8</b> - 2.09.3.ph1.F02.G06 - Kişi başına düşen aktif yeşil alan miktarı	75 m2	76 m2	77 m2

Faaliyetler	Kaynak İhtiyacı		
	Bütçe	Bütçe Dışı	Toplam
<b>1</b> - 2.09.3.ph1.F05 - Park Yapımı	645.000 TL		645.000 TL
<b>2</b> - 2.09.3.ph1.F07 - Spor Sahalarının Yapımı ve Bakımı	125.000 TL		125.000 TL
<b>Genel Toplam</b>	770.000 TL		770.000 TL

## İDARE PERFORMANS HEDEFİ TABLOSU

Birim Adı	KARTEPE BELEDİYESİ
<b>Amaç</b>	2.08 - Kartepe Belediyesi sınırları içinde bulunan kamuya ait yerlerin tespiti ve bu yerlerin kamusal ihtiyaçlar doğrultusunda kullanımının sağlanması.
<b>Hedef</b>	2.08.1 - 2014 yılına kadar belediyeye, hazineye ve köy tüzel kişiliğine ait gayrimenkullerin tamamı harita üzerinde tespit edilerek fotoğraflanacaktır.

## Performans Hedefi

2.08.1.ph1 - 2013 Yılında Belediyeye, hazineye ve köy tüzel kişiliğine ait gayrimenkullerin tamamı harita üzerinde tespit edilerek fotoğraflanacaktır.

## Açıklamalar

Performans Göstergeleri	2011	2012	2013
<b>1</b> - 2.08.1.ph1.F05.G01 - Belediye adına tescil ve terkin işlemlerini yapmak	5 gün	5 gün	5 gün
<b>2</b> - 2.08.1.ph1.F05.G02 - Belediyeye ait hisselerin satış işlemlerinin 3194 sayılı yasanın 17. maddesi çerçevesinde yapılması yüzdesi	% 15	% 10	% 10
<b>3</b> - 2.08.1.ph1.F05.G03 - Kamulaştırma kararı ile tebligat arasındaki işin yapılış süresi	1 ay	1 ay	1 ay
<b>4</b> - 2.08.1.ph1.F05.G04 - Arsa birim rayiçlerinin değerlendirilme toplantısı sayısı	50 adet	60 adet	60 adet
<b>5</b> - 2.08.1.ph1.F05.G05 - Kamulaştırılmasına karar verilen (imar planında bulunan) taşınmazların kamulaştırılanların oranı	% 5	% 5	% 5
<b>6</b> - 2.08.1.ph1.F05.G06 - Yapılan kamulaştırma işlemi adedi			

Faaliyetler	Kaynak İhtiyacı		
	Bütçe	Bütçe Dışı	Toplam
<b>1</b> - 2.08.1.ph1.F05 - Harita ve arazi çalışmaları faaliyetleri	210.000 TL		210.000 TL
<b>Genel Toplam</b>	210.000 TL		210.000 TL



## İDARE PERFORMANS HEDEFİ TABLOSU

Birim Adı	KARTEPE BELEDİYESİ
<b>Amaç</b>	2.08 - Kartepe Belediyesi sınırları içinde bulunan kamuya ait yerlerin tespiti ve bu yerlerin kamusal ihtiyaçlar doğrultusunda kullanımının sağlanması.
<b>Hedef</b>	2.08.2 - 2014 yılına kadar belediyenin hissedarı olduğu arsa ve arazilerin % 70'i, satılarak belediyeye gelir sağlanacaktır.

## Performans Hedefi

2.08.2.ph1 - 2013 Yılında Belediyenin hissedarı olduğu arsa ve arazilerin % 5'i, satılarak belediyeye gelir sağlanacaktır.

## Açıklamalar

Performans Göstergeleri	2011	2012	2013
<b>1</b> - 2.08.2.ph1.F09.G01 - İfrazlı tapuları harcı mukabilinde vermek	8		
<b>2</b> - 2.08.2.ph1.F09.G02 - Tapuya ipotek ve ipotek terkinini işlemlerini yapmak	5 gün	5 gün	5 gün
<b>3</b> - 2.08.2.ph1.F13.G03 - İlçe sınırları içerisinde hazine adına kayıtlı olup da belediye adına devir edilen ve hak sahiplerine tapuları verilen parsel sayısı	% 1	% 5	% 5
<b>4</b> - 2.08.2.ph1.F13.G04 - Müstakil Belediye parsellerinin satış işlemlerinin yapılması yüzdesi	% 4	% 4	% 4
<b>5</b> - 2.08.2.ph1.F13.G05 - 2981 sayılı yasa gereği af müracaatı yapmış olan vatandaşlara 3366 ve 3290 sayılı yasalar çerçevesinde tapu tahsislerinin tapuya dönüştürülmesi oranı	Bilgisi aktarılacak	Bilgisi aktarılacak	Bilgisi aktarılacak
<b>6</b> - 2.08.2.ph1.F13.G06 - 18. Madde uygulaması yapılan alan toplamı	Bilgisi aktarılacak	Bilgisi aktarılacak	Bilgisi aktarılacak
<b>7</b> - 2.08.2.ph1.F13.G07 - 18. madde gereği imar uygulamalarının zamanında ve mevzuata uygun şekilde gerçekleştirilmesi oranı	% 70	% 70	% 70
<b>8</b> - 2.08.2.ph1.F13.G08 - Mevcut imar planları gereği yol ve yeşil alan için ayrılan İmar Kanunu uyarınca belediyeye bedelsiz terkin işlemlerinin yapılan hazine arazilerinin alanı (M2)	Bilgisi aktarılacak	Bilgisi aktarılacak	Bilgisi aktarılacak
<b>9</b> - 2.08.2.ph1.F13.G09 - İmar planlarında yol – park – otopark – BHA gibi kamu alanlarında kalan vatandaş mülkiyetlerinin kamulaştırma işlemleri süresi	12		
<b>10</b> - 2.08.2.ph1.F13.G10 - Şuyulandırma ve kamulaştırma işlemleri ile ilgili mahkemelere intikal eden konularda mahkemelerce istenen evrakların teminini yapılması ve Hukuk işlerinin bilgilendirilmesi süresi	30 gün	30 gün	30 gün
<b>11</b> - 2.082.ph1.F13.G08 - İmar durumuna göre yol fazlası işlemlerini yapma süresi (y.ihdas-y.terk)	15 gün	15 gün	15 gün

Faaliyetler	Kaynak İhtiyacı		
	Bütçe	Bütçe Dışı	Toplam
<b>1</b> - 2.08.2.ph1.F13 - Hissedarı bulunduğumuz arsa ve arazilerin %15 satılarak gelir getirmesi.	14.000 TL		14.000 TL
<b>Genel Toplam</b>	14.000 TL		14.000 TL

## İDARE PERFORMANS HEDEFİ TABLOSU

Birim Adı	KARTEPE BELEDİYESİ
<b>Amaç</b>	2.08 - Kartepe Belediyesi sınırları içinde bulunan kamuya ait yerlerin tespiti ve bu yerlerin kamusal ihtiyaçlar doğrultusunda kullanımının sağlanması.
<b>Hedef</b>	2.08.3 - İlçemizde oluşturulacak kent merkezi için belediyece kamulaştırılması gereken alanların tamamı, 2014 sonuna kadar kamulaştırılacaktır.

## Performans Hedefi

2.08.3.ph1 - İlçemizde oluşturulacak kent merkezi için belediyece kamulaştırılması gereken alanların en az % 10'si kamulaştırılacaktır

## Açıklamalar

Performans Göstergeleri	2011	2012	2013
<b>1 - 2.08.3.ph1.F05.G01 - Kent Bilgi Sistemi Projesine Geçiş Yüzdesi</b>	%90	%100	%100

## Açıklama

Faaliyetler	Kaynak İhtiyacı		
	Bütçe	Bütçe Dışı	Toplam
<b>1 - 2.08.3.ph1.F09 - Tapu işlemleri ve Kamulaştırma Faaliyetleri</b>	370.500 TL		370.500 TL
<b>Genel Toplam</b>	370.500 TL		370.500 TL

## İDARE PERFORMANS HEDEFİ TABLOSU

Birim Adı	KARTEPE BELEDİYESİ
<b>Amaç</b>	2.10 - Büyük ölçekteki planlara uygun olarak hazırlanacak planlar yoluyla sanayi çevre ve insan yaşamını ortak paydada buluşturacak güvenli bir kent yaşamını sağlamak
<b>Hedef</b>	2.10.2 - 2014 yılına kadar, ilçenin tamamında harita çalışmalarının kadastro güncellemesi ve sayısallaştırılması yapılacaktır.

## Performans Hedefi

2.10.2.ph1 - İlçenin tamamında harita çalışmalarının kadastro güncellemesi ve sayısallaştırılmasının tamamlanamayan kısmının en az % 50'si tamamlanacaktır.

## Açıklamalar

Performans Göstergeleri	2011	2012	2013
<b>1</b> - 2.10.2.ph1.F01.G01 - Mücavir saha toplamı	269 km2	269 km2	269 km2
<b>2</b> - 2.10.2.ph1.F01.G02 - Belediye Sahası ve Mücavir Saha Toplamı	269 km2	269 km2	269 km2
<b>3</b> - 2.10.2.ph1.F01.G03 - Mücavir Alandan Belediye Sınırına Aktarılan Alan (ha)	% 100	% 100	% 100
<b>4</b> - 2.10.2.ph1.F01.G04 - Hizmet sunulan planlı alan	158 km2	158 km2	158 km2
<b>5</b> - 2.10.2.ph1.F01.G05 - Hizmet sunulan plansız alan	1030 ha	1030 ha	1030 ha

## Açıklama

Faaliyetler	Kaynak İhtiyacı		
	Bütçe	Bütçe Dışı	Toplam
<b>1</b> - 2.10.2.ph1.F04 - Kentsel Dönüşüm	255.000 TL		255.000 TL
<b>2</b> - 2.10.2.ph1.F08 - İmar ve Şehircilik hizmetleri ile ilgili büro ve yönetim hizmetleri	143.000 TL		143.000 TL
<b>3</b> - 2.10.2.ph1.F11 - Zemin ve Deprem Büro ve Yönetim Hizmetleri.	75.000 TL		75.000 TL
<b>Genel Toplam</b>	473.000 TL		473.000 TL

## İDARE PERFORMANS HEDEFİ TABLOSU

Birim Adı	KARTEPE BELEDİYESİ
<b>Amaç</b>	2.10 - Büyük ölçekteki planlara uygun olarak hazırlanacak planlar yoluyla sanayi çevre ve insan yaşamını ortak paydada buluşturacak güvenli bir kent yaşamını sağlamak
<b>Hedef</b>	2.10.5 - Düzenli ve zararsız bir sanayileşme ve çevrenin korunması için her yıl sanayi kuruluşlarına en az bir kez denetim yapılacaktır.

## Performans Hedefi

2.10.5.ph1 - 2013 Yılında düzenli ve zararsız bir sanayileşme ve çevrenin korunması için sanayi kuruluşlarına en az bir kez denetim yapılacaktır.

## Açıklamalar

Performans Göstergeleri	2011	2012	2013
<b>1</b> - 2.10.5.ph1.F01.G01 - Tutanak hazırlanan kaçak yapı adedi	25 adet	35 adet	30 adet
<b>2</b> - 2.10.5.ph1.F01.G02 - Ruhsatlandırılan kaçak yapı adedi	10 adet	10 adet	10 adet
<b>3</b> - 2.10.5.ph1.F01.G03 - Para cezası verilen kaçak yapı sayısı	25 adet	35 adet	30 adet
<b>4</b> - 2.10.5.ph1.F01.G04 - Tahsil edilen para cezası miktarı	150000 TL	250000 TL	280000 TL
<b>5</b> - 2.10.5.ph1.F01.G05 - Yıkım kararı alınan kaçak inşaat	20 adet	20 adet	20 adet
<b>6</b> - 2.10.5.ph1.F01.G06 - Yıkılan kaçak yapı adedi	5 adet	5 adet	5 adet
<b>7</b> - 2.10.5.ph1.F01.G07 - Denetime Tabi Tutulması Gereken Sanayi Kuruluşu Sayısı	7 adet	10 adet	10 adet
<b>8</b> - 2.10.5.ph1.F01.G08 - Gerçekleştirilen Sanayi Kuruluşları Denetimi Sayısı	30 adet	10 adet	10 adet

## Açıklama

Faaliyetler	Kaynak İhtiyacı		
	Bütçe	Bütçe Dışı	Toplam
<b>1</b> - 2.10.5.ph1.F01 - Kaçak Yapı Takip ve yıkım faaliyetleri	6.000 TL		6.000 TL
<b>Genel Toplam</b>	6.000 TL		6.000 TL

## İDARE PERFORMANS HEDEFİ TABLOSU

Birim Adı	KARTEPE BELEDİYESİ
<b>Amaç</b>	2.10 - Büyük ölçekteki planlara uygun olarak hazırlanacak planlar yoluyla sanayi çevre ve insan yaşamını ortak paydada buluşturacak güvenli bir kent yaşamını sağlamak
<b>Hedef</b>	2.10.7 - 2014 yılına kadar imar uygulaması yapılmış fakat bozulmuş alanlarda ve yeni 1 / 1000 uygulama imar planları yapılmış alanlarda 18, madde uygulaması yapılacaktır.

## Performans Hedefi

2.10.7.ph1 - 2013 yılı sonuna kadar imar uygulaması yapılmış fakat bozulmuş 500 hektar alanda ve yeni 1 / 1000 uygulama imar planları yapılmış 500 hektar alanda 18. madde uygulaması yapılacaktır

## Açıklamalar

Performans Göstergeleri	2011	2012	2013
<b>1</b> - 2.10.7.ph1.F01.G01 - Revizyon ve yenileme öngörülen alan (ha)	4970 ha	9494 ha	9500 ha
<b>2</b> - 2.10.7.ph1.F01.G02 - Revizyon ve yenileme öngörülen alanlardan imar planları yapılan kısım (ha)	1930 ha	6000 ha	5000 ha
<b>3</b> - 2.10.7.ph1.F01.G03 - Plan Revizyonu ile Mücavir Sahaların İmar Planlarının Yapılması Yüzdesi	%60	%63	%65
<b>4</b> - 2.10.7.ph1.F01.G04 - Sayısal Kadastro Sınırların Değişikliklerin Sayısal Ortama Aktarımı Yüzdesi	%60	-	%30
<b>5</b> - 2.10.7.ph1.F02.G01 - Kentsel Dönüşüme tabi tutulacak bölge sayısı	1 adet	1 adet	1 adet
<b>6</b> - 2.10.7.ph1.F02.G02 - Kentsel Dönüşüme tabi tutulacak alan yüz ölçümü	334 ha	378 ha	380 ha
<b>7</b> - 2.10.7.ph1.F02.G03 - Kentsel Dönüşüme tabi tutulacak gecekondü ve kaçak yapı inşaat alanı	%50	%20	%10
<b>8</b> - 2.10.7.ph1.F02.G04 - Alınan tedbirler sonucu yeniden gece kondu ve kaçak inşaat yapımının önlenmesi oranı	%80	%80	%80
<b>9</b> - 2.10.7.ph1.F02.G05 - Tasfiye için değerlendirme analizi yapılan gecekondü ve kaçak yapı adedi	25 adet	20 adet	20 adet
<b>10</b> - 2.10.7.ph1.F02.G06 - Tasfiye edilecek gecekondü ve kaçak yapı adedi	25 adet	25 adet	25 adet
<b>11</b> - 2.10.7.ph1.F02.G07 - Kentsel Dönüşüme tabi bölgelerde, gecekondü ve kaçak yapılardan toplu konutlara geçiş oranı	%25	%10	%10
<b>12</b> - 2.10.7.ph1.F02.G08 - Kentsel Dönüşüm Kapsamında Kartepe Belediyesi, Toplu Konut İdaresi ve Kocaeli Büyükşehir Belediyesi işbirliği ile üretilecek konut adedi	250 adet	250 adet	250 adet

Faaliyetler	Kaynak İhtiyacı		
	Bütçe	Bütçe Dışı	Toplam
<b>1</b> - 2.10.7.ph1.F02 - Yapı Ruhsat ve iskan Faaliyetleri	102.000 TL		102.000 TL
<b>2</b> - 2.10.7.ph1.F03 - 18. Madde uygulaması yapılması.	285.000 TL		285.000 TL
<b>Genel Toplam</b>	387.000 TL		387.000 TL

## İDARE PERFORMANS HEDEFİ TABLOSU

Birim Adı	KARTEPE BELEDİYESİ
<b>Amaç</b>	2.10 - Büyük ölçekteki planlara uygun olarak hazırlanacak planlar yoluyla sanayi çevre ve insan yaşamını ortak paydada buluşturacak güvenli bir kent yaşamını sağlamak
<b>Hedef</b>	2.10.8 - 2012 yılına kadar Belnet Belediye Bilgi Sistemi kurmak, İnternette imar durumu vermeye başlanacaktır.

## Performans Hedefi

2.10.8.ph1 - Belnet Belediye Bilgi Sisteminin kurulmasının % 20. Oranı 2013 yılında tamalanacaktır.

## Açıklamalar

Performans Göstergeleri	2011	2012	2013
<b>1</b> - 2.10.8.ph1.F01.G01 - Yapılan birim içi değerlendirme toplantısı adedi	6 adet	10 adet	10 adet
<b>2</b> - 2.10.8.ph1.F01.G02 - Tüm uygulama ve faaliyet alanlarımız ile ilgili seminer ve fuarlara katılım oranı	%75	%75	%75
<b>3</b> - 2.10.8.ph1.F01.G03 - Beyaz masadan gelen dilekçeye cevap süresi	7 gün	7 gün	7 gün
<b>4</b> - 2.10.8.ph1.F01.G04 - Gelen şikayet ve taleplerin yerinde incelenmesi yüzdesi	%90	%90	%90
<b>5</b> - 2.10.8.ph1.F01.G05 - İncelenen bir şikayet veya bir talebin sonuçlandırılmasının ortalama süresi	7 gün	7 gün	7 gün
<b>6</b> - 2.10.8.ph1.F01.G06 - Süreç iyileştirme çalışmaları sonucu azaltılan işlem adedi	20 adet	20 adet	20 adet
<b>7</b> - 2.10.8.ph1.F01.G07 - Plan ve Proje Hizmetlerinden Vatandaş Memnuniyeti Oranı	%75	%75	%75
<b>8</b> - 2.10.8.ph1.F01.G08 - Vatandaştan gelen imar durumu yazılı bilgi talebinin karşılama oranı	%100	%100	%100
<b>9</b> - 2.10.8.ph1.F01.G09 - Karşılanan imar durumu yazılı bilgi talebi adedi	2000 adet	2500 adet	2500 adet
<b>10</b> - 2.10.8.ph1.F01.G10 - İmar Durum Belgesinin Verilme süresi (Bilgisi Aktarılacaktır Yazılı veya çizili)	%100	%100	%100
<b>11</b> - 2.10.8.ph1.F01.G11 - Verilen İmar Durumu Belgesi Adedi	2000 adet	2500 adet	2500 adet
<b>12</b> - 2.10.8.ph1.F01.G12 - Belediye Meclisinin ilgili komisyonlarına havale edilen Meclis kararları ile ilgili Komisyona katılarak İmar Konularında bilgi verilmesi	%100	%100	%100
<b>13</b> - 2.10.8.ph1.F01.G13 - Belediye Meclisi ve Belediye Encümeninin Ruhsat ve Denetimi ilgilendiren kararlarının uygulanması, takip edilmesi ve gerektiğinde raporlar halinde ilgili kurum ve kuruluşlara verilen bilgi sayısı	50 adet	40 adet	40 adet
<b>14</b> - 2.10.8.ph1.F01.G14 - Bakanlıklardan ve Büyükşehir Belediyesinden gelen Genelge, yönerge ve yönetmelikler ve değişiklikler ile ilgili takipleri ve bu doğrultuda yapılan gerekli çalışmaların sayısı	20 adet	30 adet	30 adet

15 - 2.10.8.ph1.F01.G15 - Bilgi edinme konusu kapsamında gelen dilekçelerle ilgili gereğini yaparak geri bildirimde bulunma süresi	3 gün	3 gün	3 gün
16 - 2.10.8.ph1.F01.G16 - Yapılan birim içi değerlendirme toplantısı adedi	6 adet	6 adet	6 adet
17 - 2.10.8.ph1.F01.G17 - İmar ve Şehircilik Hizmetlerinden Vatandaş Memnuniyeti Oranı	%75	%75	%75
18 - 2.10.8.ph1.F02.G09 - Sicilleri takip edilen teknik uygulama sorumlusu sayısı	100 adet	150 adet	150 adet
19 - 2.10.8.ph1.F02.G01 - Denetlenen yapı sayısı	100 adet	150 adet	150 adet
20 - 2.10.8.ph1.F02.G02 - Yapı denetimi sayısı	12 adet	12 adet	12 adet
21 - 2.10.8.ph1.F02.G03 - Yapı Denetim Kanununa göre inşa edilen yapılar için yılsonu seviye tespitleri yapılırken tespit edilen hatalı yapı sayısı	10 adet	10 adet	10 adet
22 - 2.10.8.ph1.F02.G04 - Değerlendirerek sonuçlandırılan hakediş talebi sayısı	500 adet	550 adet	500 adet
23 - 2.10.8.ph1.F02.G05 - İş bitirme belgesi verilen yapı denetim firması sayısı	50 adet	60 adet	60 adet
24 - 2.10.8.ph1.F02.G06 - İş bitirme belgesi verilen yapı müteahhitleri sayısı	50 adet	60 adet	60 adet
25 - 2.10.8.ph1.F02.G07 - İskân sonrasında veya yılsonunda yapı denetim firmaları için puanlama yapılması yüzdesi	%50	%50	%50
26 - 2.10.8.ph1.F02.G08 - Yapı denetim firmaları veya denetçi istifaları sonrasında yapılan gerekli tespit ve yazışma sayısı	100 adet	150 adet	150 adet
27 - 2.10.8.ph1.F02.G10 - Görevlerini mevzuata uygun olarak yapmadığı için ilgili meslek kuruluşuna bildirilen teknik uygulama sorumlusu sayısı	20 adet	15 adet	15 adet
28 - 2.10.8.ph1.F03.G01 - Ruhsat iskan bilgilerinin bilgisayar ortamına aktarılması oranı	%100	%100	%100

Faaliyetler	Kaynak İhtiyacı		
	Bütçe	Bütçe Dışı	Toplam
1 - 2.10.8.ph1.F06 - Vize Düzenlenmesi Faaliyetleri	10.000 TL		10.000 TL
2 - 2.10.8.ph1.F10 - Yapı Denetim Faaliyetleri ve Yapı denetim Firmaları ile koordinasyon sağlanması	62.000 TL		62.000 TL
<b>Genel Toplam</b>	72.000 TL		72.000 TL

## İDARE PERFORMANS HEDEFİ TABLOSU

Birim Adı	KARTEPE BELEDİYESİ
<b>Amaç</b>	2.10 - Büyük ölçekteki planlara uygun olarak hazırlanacak planlar yoluyla sanayi çevre ve insan yaşamını ortak paydada buluşturacak güvenli bir kent yaşamını sağlamak
<b>Hedef</b>	2.10.9 - 2014 yılına kadar Kent Meydanı, Festival alan Projeleri, Olimpik Yüzme Havuzu Projesi , Pazar Alanı Projesi ,Rekreasyon Düzenleme Projeleri Spor Tesisi ve Park Projeleri yapımı ve inşaatı

## Performans Hedefi

2.10.9.ph1 - 2013 Yılında 2 adet proje hazırlanacak, 2 adet proje uygulamaya konarak, inşaatına başlanacak.

## Açıklamalar

Performans Göstergeleri	2011	2012	2013
<b>1 - 2.10.9.ph1.F02.G01 - Eski eserler için envanter çalışmasının Yapım Yüzdesi</b>	% 50	% 75	% 75
<b>2 - 2.10.9.ph1.F02.G02 - Eski eserler için envanter çalışmasının Maliyet Gerçekleşme Oranı</b>	% 15	% 50	% 50
<b>3 - 2.10.9.ph1.F02.G03 - Eski eserler için envanter çalışmasının Süresinde Tamamlanma Oranı</b>	% 10	% 50	% 50
<b>4 - 2.10.9.ph1.F02.G04 - Eski eserler için envanter çalışmasının Yapımın Projesine Uygunluk Oranı</b>	% 80	% 50	% 60
<b>5 - 2.10.9.ph1.F03.G01 - Bina ruhsatı verilmiş aşamasında onaylanması gereken Elektrik, Mekanik ve Isı Yalıtım Tesisat projelerinin mevcut yasa ve yönetmelikler doğrultusunda incelenip onaylanması</b>	% 100	% 100	% 100
<b>6 - 2.10.9.ph1.F03.G02 - Binaların Mekanik, Elektrik, İletişim, su yalıtım ve ısı yalıtım aşamalarında yerinde kontrolünü yaparak uygun olan binalar için yapılan vize onayı sayısı</b>	% 100	% 100	% 100
<b>7 - 2.10.9.ph1.F03.G03 - Asansör ruhsat başvuru işlemlerini almak, asansörleri gerekli şartlara uyup uymadığı noktasında kontrol ederek düzenlenen asansör ruhsatı sayısı</b>	5 adet	5 adet	5 adet
<b>8 - 2.10.9.ph1.F03.G04 - Asansörlerin periyodik muayene işlemlerini yaparak, asansör muayene raporunun düzenlenmesi</b>	5 adet	5 adet	5 adet
<b>9 - 2.10.9.ph1.F03.G05 - Buhar Kazanı, Kompresör gibi basınçlı kapların muayene işlemlerini yaparak düzenlenen basınçlı kaplar muayene raporu sayısı</b>	3 adet	2 adet	2 adet
<b>10 - 2.10.9.ph1.F04.G01 - Verilen Temel ve su basman vizesi sayısı</b>	200 adet	250 adet	250 adet
<b>11 - 2.10.9.ph1.F04.G03 - Vize raporların ortalama düzenlenme ve verilme süresi</b>	2 gün	2 gün	2 gün
<b>12 - 2.10.9.ph1.F05.G01 - Statik ve mimari proje kontrolü sayısı</b>	400 adet	500 adet	500 adet
<b>13 - 2.10.9.ph1.F05.G02 - Mimari projelerin İncelenme süresi</b>	3 gün	3 gün	3 gün
<b>14 - 2.10.9.ph1.F05.G03 - Mimari projenin tasdik aşamasında diğer müdürlüklerden alınan verilerin projeye aktarılmasının kontrol</b>	% 100	% 100	% 100



edilmesi			
15 - 2.10.9.ph1.F05.G04 - Statik Projelerin İncelenme süresi	3 gün	1 gün	1 gün
16 - 2.10.9.ph1.F05.G05 - Kontrol edilen zemin etüdü raporu sayısı	200 adet	250 adet	250 adet
17 - 2.10.9.ph1.F05.G06 - Müdürlüğe ibraz aşamasında gerekli tescil işlemlerini yapılan müelliflerce hazırlanmış proje sayısı	2 adet	2 adet	2 adet
18 - 2.10.9.ph1.F06.G01 - Verilen çalışma ruhsatlarına esas İmara uygunluk yazısı sayısı	250 adet	300 adet	300 adet
19 - 2.10.9.ph1.F06.G02 - Verilen yeni yapı inşaatı ruhsatı sayısı	350 adet	400 adet	400 adet
20 - 2.10.9.ph1.F06.G03 - Verilen Kat İlavesi Sayısı	180 adet	100 adet	100 adet
21 - 2.10.9.ph1.F06.G04 - Verilen onarım ve güçlendirme ruhsatı sayısı	5 adet	7 adet	5 adet
22 - 2.10.9.ph1.F06.G05 - Verilen tadilat inşaat ruhsatı sayısı	60 adet	100 adet	100 adet
23 - 2.10.9.ph1.F06.G06 - Mimari, statik fenni mesul değişikliği sayısı	50 adet	25 adet	25 adet
24 - 2.10.9.ph1.F06.G07 - Alınan toplam ruhsat harcı tutarı	250000 TL	300000 TL	300000 TL

Faaliyetler	Kaynak İhtiyacı		
	Bütçe	Bütçe Dışı	Toplam
1 - 2.10.9.ph1.F07 - Yapıların teknik donatılarının ruhsatlandırılması ve vize düzenleme faaliyetleri.	10.000 TL		10.000 TL
2 - 2.10.9.ph1.F12 - Eski eserler için envanter çalışması projesi	10.000 TL		10.000 TL
<b>Genel Toplam</b>	20.000 TL		20.000 TL

## İDARE PERFORMANS HEDEFİ TABLOSU

Birim Adı	KARTEPE BELEDİYESİ
<b>Amaç</b>	2.10 - Büyük ölçekteki planlara uygun olarak hazırlanacak planlar yoluyla sanayi çevre ve insan yaşamını ortak paydada buluşturacak güvenli bir kent yaşamını sağlamak
<b>Hedef</b>	2.10.1 - Kent merkezinin 1/5000 lik ve 1/1000 lik planlarının 2010 haziran ayına kadar tamamlanması sağlanacaktır.

## Performans Hedefi

2.10.1.ph1 - Kent merkezinin 1/5000 lik ve 1/1000 lik planlarının % 100 tamamlanması sağlanacaktır.

## Açıklamalar

Performans Göstergeleri	2011	2012	2013
<b>1</b> - 2.10.1.ph1.F04.G01 - Plan değişikliğinin kabulünden ilgili yerlere dağıtımına kadar geçen süre	6 ay	6 ay	6 ay
<b>2</b> - 2.10.1.ph1.F04.G02 - (YUA) Kontrol edilen zemin etüd arazi çalışması sayısı	20 adet	20 adet	20 adet
<b>3</b> - 2.10.1.ph1.F04.G03 - Belediye meclisince kabul edilen imar planı değişiklik talebi	25 adet	20 adet	20 adet
<b>4</b> - 2.10.1.ph1.F04.G04 - Belediye meclisince red edilen imar planı değişiklik talebi	5 adet	5 adet	5 adet
<b>5</b> - 2.10.1.ph1.F04.G05 - 1/1000 Ölçekli İmar Plan Değişiklik Tekliflerinin karşılanma süresi	6 ay	6 ay	6 ay
<b>6</b> - 2.10.1.ph1.F04.G06 - İmar planı değişikliği ile ilgili olarak toplam müracaat sayısı	20 adet	20 adet	20 adet
<b>7</b> - 2.10.1.ph1.F04.G07 - Evrakları tam plan değişiklik dosyalarının belediyemize ulaşması ile plan hazırlanıp belediye meclisine sevkine kadar geçen süre	30 gün	30 gün	30 gün

Faaliyetler	Kaynak İhtiyacı		
	Bütçe	Bütçe Dışı	Toplam
<b>1</b> - 2.10.1.ph1.F04 - 1/1000 ölçekli uygulama imar planı yapımı	295.000 TL		295.000 TL
<b>Genel Toplam</b>	295.000 TL		295.000 TL

## İDARE PERFORMANS HEDEFİ TABLOSU

Birim Adı	KARTEPE BELEDİYESİ
<b>Amaç</b>	2.10 - Büyük ölçekteki planlara uygun olarak hazırlanacak planlar yoluyla sanayi çevre ve insan yaşamını ortak paydada buluşturacak güvenli bir kent yaşamını sağlamak
<b>Hedef</b>	2.10.10 - 2014 yılına kadar Bilgi Evleri – KOMEK Eğitim Tesisleri Projesi ve inşaatı sağlanacaktır.

## Performans Hedefi

2.10.10.ph1 - 2013 yılında Bilgi Evleri – KOMEK Eğitim Tesisleri Projesi ve inşaatının % 25. oranlık kısmı tamamlanacaktır.

## Açıklamalar

Performans Göstergeleri	2011	2012	2013
<b>1</b> - 2.10.10.ph1.F03.G01 - Verilen kat irtifakı sayısı	100 adet	100 adet	100 adet
<b>2</b> - 2.10.10.ph1.F03.G02 - Verilen iskan ruhsatı sayısı	450 adet	450 adet	450 adet
<b>3</b> - 2.10.10.ph1.F03.G03 - Yapılan Stratejik Projelerin Sayısı	%30	%40	%40
<b>4</b> - 2.10.10.ph1.F03.G04 - Stratejik Projelerin Yapımının Stratejik Plana Uygunluk Oranı	%70	%90	%90
<b>5</b> - 2.10.10.ph1.F03.G05 - Stratejik Projelerin Süresinde Tamamlanma Oranı	%90	%90	%90
<b>6</b> - 2.10.10.ph1.F03.G06 - İskân ruhsatının verilme süresi	7 gün	7 gün	7 gün
<b>7</b> - 2.10.10.ph1.F03.G07 - İmar affi kapsamında verilen ruhsat ve İskan sayısı			
<b>8</b> - 2.10.10.ph1.F03.G08 - İnşaatların, verilen yapı ruhsatı ve ekleri doğrultusunda arazide kontrolünün sağlanması oranı	%70	%70	%70
<b>9</b> - 2.10.10.ph1.F06.G01 - Stratejik Projelerin Maliyetinin Gerçekleşme Oranı	%90	%90	%90
<b>10</b> - 2.10.10.ph1.F06.G02 - Stratejik Projelerin Yapım Yüzdesi	%30	%40	%40

Faaliyetler	Kaynak İhtiyacı		
	Bütçe	Bütçe Dışı	Toplam
<b>1</b> - 2.10.10.ph1.F03 - Proje Tetkiki Faaliyetleri	40.000 TL		40.000 TL
<b>2</b> - 2.1010.ph1.F06 - Hali Hazır haritaların yapılması	125.000 TL		125.000 TL
<b>Genel Toplam</b>	165.000 TL		165.000 TL

## İDARE PERFORMANS HEDEFİ TABLOSU

Birim Adı	KARTEPE BELEDİYESİ
Amaç	2.10 - Büyük ölçekteki planlara uygun olarak hazırlanacak planlar yoluyla sanayi çevre ve insan yaşamını ortak paydada buluşturacak güvenli bir kent yaşamını sağlamak
Hedef	2.10.3 - Hali hazır haritaların yeniden tespiti ve yapılmamış haritaların yapımı ve zemin etüdü yapılmayan alanların 1 / 1000 ölçekli imar plan esaslı zemin etüdü yapılacaktır.

## Performans Hedefi

2.10.3.ph1 - 2013 Yılında Hali hazır haritalar % 20 Oranında yeniden tespit edilecek; yapılmamış haritalar % 20 Oranında yapılacak ve zemin etüdü yapılmayan alanların 1 / 1000 ölçekli imar plan esaslı zemin etüdü % 20 Oranında yapılacaktır.

## Açıklamalar

Performans Göstergeleri	2011	2012	2013
<b>1</b> - 2.10.3.ph1.F02.G01 - İmar planlarına esas zemin araştırmasının ( imar planlarına altlık jeolojik, jeofizik, jeoteknik etütlerin yapılması) tamamlanma Yüzdesi	% 18	% 18	% 20
<b>2</b> - 2.10.3.ph1.F02.G02 - Zemin etüt arazi kontrolü ve zemin durum belgesi hazırlama süresi	1 gün	1 gün	1 gün
<b>3</b> - 2.10.3.ph1.F02.G05 - Dosyasında gelen zemin etüd rapor sayısı	400 adet	400 adet	400 adet
<b>4</b> - 2.10.3.ph1.F02.G07 - Şikayet üzerine şikayete konu heyelan kaynaklı zeminler ile ilgili yerinde gözlemsel inceleme ve hazırlanan teknik rapor sayısı	2 adet	2 adet	2 adet
<b>5</b> - 2.10.3.ph1.F02.G08 - Yapılaşma, İmar mevzuatı, İnşaat gibi konularda ilgili birimleri bilgilendirmek amacıyla düzenlenen toplantı ve seminerler sayısı	2 adet	2 adet	2 adet
<b>6</b> - 2.10.3.ph1.F04.G01 - Hazırlanan zemin durum belgesi sayısı	2000 adet	1500 adet	1500 adet

Faaliyetler	Kaynak İhtiyacı		
	Bütçe	Bütçe Dışı	Toplam
<b>1</b> - 2.10.3.ph1.F02 - Kartepe İlçesinin 2013 yılında yapılacak yeni plan ve projelerin hazırlanması faaliyetleri	65.000 TL		65.000 TL
<b>Genel Toplam</b>	65.000 TL		65.000 TL

## İDARE PERFORMANS HEDEFİ TABLOSU

Birim Adı	KARTEPE BELEDİYESİ
<b>Amaç</b>	2.10 - Büyük ölçekteki planlara uygun olarak hazırlanacak planlar yoluyla sanayi çevre ve insan yaşamını ortak paydada buluşturacak güvenli bir kent yaşamını sağlamak
<b>Hedef</b>	2.10.4 - 2014 yılı sonuna kadar ilçenin tamamının 1/1000 ölçekli uygulama planları yapılacaktır.

## Performans Hedefi

2.10.4.ph1 - İlçenin tamamının 1/1000 ölçekli uygulama planlarının en az % 50'si tamamlanacaktır.

## Açıklamalar

Performans Göstergeleri	2011	2012	2013
<b>1</b> - 2.10.3.ph1.F01.G02 - Orman Köylerinden, 1/1000 ölçekli uygulama imar planı yapılan köylerin toplam alanı	180 ha	180 ha	180 ha
<b>2</b> - 2.10.3.ph1.F01.G03 - Yürürlükteki 1/5000 ölçekli Nazım İmar Planlarına göre 1/1000 Ölçekli Uygulama İmar Planının hazırlanması	1030 ha	1030 ha	1030 ha
<b>3</b> - 2.10.4.ph1.F04.G01 - Sit alanı olarak belirlenmiş ancak koruma amaçlı imar planı olmayan alanlardan koruma amaçlı imar planları bitirilenler alan miktarı	307 ha	307 ha	307 ha
<b>4</b> - 2.10.4.ph1.F04.G02 - İmar planına altlık zemin etüd rapor sayısı ( Yeni mahalle olan alanların çalışması halen devam etmekte )	5 adet	5 adet	5 adet

Faaliyetler	Kaynak İhtiyacı		
	Bütçe	Bütçe Dışı	Toplam
<b>1</b> - 2.10.4.ph1.F01 - Plan Proje Hizmetleri ile İlgili Büro ve Yönetim Hizmetleri	82.800 TL		82.800 TL
<b>Genel Toplam</b>	82.800 TL		82.800 TL

## İDARE PERFORMANS HEDEFİ TABLOSU

Birim Adı	KARTEPE BELEDİYESİ		
<b>Amaç</b>	2.10 - Büyük ölçekteki planlara uygun olarak hazırlanacak planlar yoluyla sanayi çevre ve insan yaşamını ortak paydada buluşturacak güvenli bir kent yaşamını sağlamak		
<b>Hedef</b>	2.10.6 - 2014 yılına kadar Hizmet Binasının yapımı sağlanacaktır.		
<b>Performans Hedefi</b>			
2.10.6.ph1 - 2013 yılında Hizmet Binasının projesi yapımına başlanacaktır			
<b>Performans Göstergeleri</b>	2011	2012	2013
<b>1</b> - 2.10.6.ph1.F06.G01 - 1/1000 ölçekli Uygulama İmar Planı Sayısallaşması	%100	%100	%100
<b>2</b> - 2.10.6.ph1.F06.G02 - Plan Örneği Verilmesi süresi	1 gün	1 gün	1 gün
<b>3</b> - 2.10.6.ph1.F06.G03 - Tetkik Edilen Proje Sayısı		10 adet	10 adet
<b>Faaliyetler</b>	<b>Kaynak İhtiyacı</b>		
	<b>Bütçe</b>	<b>Bütçe Dışı</b>	<b>Toplam</b>
<b>1</b> - 2.10.6.ph1.F05 - Zemin Etüdü Yapılması	95.000 TL		95.000 TL
<b>Genel Toplam</b>	95.000 TL		95.000 TL

## İDARE PERFORMANS HEDEFİ TABLOSU

Birim Adı	KARTEPE BELEDİYESİ
<b>Amaç</b>	3.11 - İş yerleri ve kamusal yerlerin denetimi suretiyle halkın sağlık, huzur ve esenliğini korumak ve kentsel suçları engellemek
<b>Hedef</b>	3.11.1 - İlçe halkına güler yüzlü, adil, şeffaf ve hoşgörülü zabıta hizmetleri sunarak bu alanda vatandaş memnuniyeti 2014 yılına kadar % 90 hedefine ulaştırılacaktır.

## Performans Hedefi

3.11.1.ph1 - Zabıta hizmetlerinden vatandaş memnuniyeti en az % 15 oranında artırılabacaktır

## Açıklamalar

Performans Göstergeleri	2011	2012	2013
1 - 1.11.1.ph1.F11.G1 - Başvuru yapan vatandaşların Taleplerinin Karşılanması	% 100	% 100	% 100
2 - 3.11.1.ph1.F01.G01 - Kurban Kesim yeri yapımı	1 adet	1 adet	1 adet
3 - 3.11.1.ph1.F01.G02 - Kurban Kesim yeri Bakım ve Onarımı	2 adet	2 adet	2 adet
4 - 3.11.1.ph1.F01.G03 - Muayene Edilen Kurbanlık Hayvan Sayısı	920 adet	1000 adet	1000 adet
5 - 3.11.1.ph1.F01.G04 - Kaçan ve Saldırgan Hayvan Yakalama Timi(kişi sayısı)	6 kişi	6 kişi	6 kişi
6 - 3.11.1.ph1.F01.G05 - Kurban Kesim ve Satış Yerlerinin dezenfekte edilme sayısı	3 sefer	3 sefer	3 sefer
7 - 3.11.1.ph1.F02.G01 - Yapılan birim içi değerlendirme toplantısı adedi	6 adet	6 adet	6 adet
8 - 3.11.1.ph1.F02.G02 - Tüm uygulama ve faaliyet alanlarımız ile ilgili seminer ve fuarlara katılım oranı	% 30	% 30	% 30
9 - 3.11.1.ph1.F02.G03 - Beyaz masadan gelen dilekçeye cevap süresi	10 gün	10 gün	10 gün
10 - 3.11.1.ph1.F02.G04 - Gelen şikayet ve taleplerin yerinde incelenmesi yüzdesi	% 100	% 100	% 100
11 - 3.11.1.ph1.F02.G05 - İncelenen bir şikayet veya bir talebin sonuçlandırılmasının ortalama süresi	10 gün	10 gün	10 gün
12 - 3.11.1.ph1.F02.G06 - Süreç iyileştirme çalışmaları sonucu azaltılan işlem adedi	8 adet	4 adet	4 adet
13 - 3.11.1.ph1.F02.G07 - Zabıta Hizmetlerinden Vatandaş Memnuniyeti Oranı	% 100	% 100	% 100
14 - 3.11.1.ph1.F03.G01 - Müdürlük tarafından yerine getirilen resmi ve özel ilanların sayısı	1330 adet	1400 adet	1400 adet
15 - 3.11.1.ph1.F03.G02 - Encümen kararlarının sonuçlandırılma süresi	10 gün	10 gün	10 gün
16 - 3.11.1.ph1.F03.G03 - Askeri tahkikatların sonuçlandırılma süresi	2 gün	2 gün	2 gün
17 - 3.11.1.ph1.F03.G04 - Mali tahkikatların sonuçlandırılma süresi	2 gün	2 gün	2 gün
18 - 3.11.1.ph1.F04.G01 - Zabıta karakol (Nokta) sayısı	6 adet	6 adet	6 adet
19 - 3.11.1.ph1.F04.G02 - Zabıta karakollarında yapılan onarım	2 adet	2 adet	2 adet

sayısı			
<b>20</b> - 3.11.1.ph1.F05.G01 - Diğer müdürlüklerin icraatlarında yapılan kolluk görevini sayısı	320 adet	350 adet	350 adet
<b>21</b> - 3.11.1.ph1.F05.G02 - Zabıta faaliyetleri ile ilgili talepleri doğrultusunda yardım edilen kurum ve kuruluş sayısı	130 adet	150 adet	150 adet
<b>22</b> - 3.11.1.ph1.F05.G03 - Diğer kurumlara destek verilen operasyon sayısı	340 adet	350 adet	350 adet
<b>23</b> - 3.11.1.ph1.F05.G04 - Zararların tespit edilerek failleri belirlenenlerden alınan tazminat tutarı(adedi)	21 adet	20 adet	20 adet
<b>24</b> - 3.11.1.ph1.F05.G05 - Suçların önlenmesi için jandarma ve emniyet teşkilatı ile birlikte düzenlenen koordinasyon toplantısı sayısı	6 adet	6 adet	6 adet

Faaliyetler	Kaynak İhtiyacı		
	Bütçe	Bütçe Dışı	Toplam
<b>1</b> - 3.11.1.ph1 F06 - Zabıta Karakollarının Bakım ve Onarımı	12.000 TL		12.000 TL
<b>2</b> - 3.11.1.ph1 F07 - Tebliğat, ilan ve bilgilendirme faaliyetleri	12.000 TL		12.000 TL
<b>3</b> - 3.11.1.ph1.F05 - Zabıta Hizmetleri ile ilgili büro ve yönetim hizmetleri	1.094.060 TL		1.094.060 TL
<b>4</b> - 3.11.1.ph1.F08 - Kurban kesim alanlarının düzenlenmesi	6.000 TL		6.000 TL
<b>Genel Toplam</b>	1.124.060 TL		1.124.060 TL



## İDARE PERFORMANS HEDEFİ TABLOSU

Birim Adı	KARTEPE BELEDİYESİ
Amaç	3.11 - İş yerleri ve kamusal yerlerin denetimi suretiyle halkın sağlık, huzur ve esenliğini korumak ve kentsel suçları engellemek
Hedef	3.11.2 - İlçede faaliyet gösteren tüm işletmeler her yıl en az bir kez denetlenir

## Performans Hedefi

3.11.2.ph1 - İlçede faaliyet gösteren tüm işletmeler en az bir kez denetlenecektir

## Açıklamalar

Performans Göstergeleri	2011	2012	2013
1 - 3.11.2.ph1.F01.G01 - Denetlenen işyeri sayısı	591 adet	650 adet	650 adet
<b>Açıklama</b>			

Faaliyetler	Kaynak İhtiyacı		
	Bütçe	Bütçe Dışı	Toplam
1 - 3.11.2.ph1.F04 - Denetim Hizmeti Faaliyetleri	19.000 TL		19.000 TL
<b>Genel Toplam</b>	19.000 TL		19.000 TL

## İDARE PERFORMANS HEDEFİ TABLOSU

Birim Adı	KARTEPE BELEDİYESİ		
Amaç	3.11 - İş yerleri ve kamusal yerlerin denetimi suretiyle halkın sağlık, huzur ve esenliğini korumak ve kentsel suçları engellemek		
Hedef	3.11.3 - Her yıl en az 1500 işyeri denetlenecektir		
Performans Hedefi			
3.11.3.ph1 - En az 1500 işyeri denetlenecektir			
Açıklamalar			
Performans Göstergeleri	2011	2012	2013
1 - 3.11.3.ph1.F01.G01 - Denetlenen Pazaryeri Sayısı	408 adet	410 adet	450 adet
2 - 3.11.3.ph1.F01.G02 - Önlene Seyyar Satış Sayısı	52 adet	50 adet	50 adet
Faaliyetler	Kaynak İhtiyacı		
	Bütçe	Bütçe Dışı	Toplam
1 - 3.11.3.ph1 F02 - Kolluk Görevi Faaliyetleri	55.000 TL		55.000 TL
<b>Genel Toplam</b>	55.000 TL		55.000 TL

## İDARE PERFORMANS HEDEFİ TABLOSU

Birim Adı	KARTEPE BELEDİYESİ
<b>Amaç</b>	3.11 - İş yerleri ve kamusal yerlerin denetimi suretiyle halkın sağlık, huzur ve esenliğini korumak ve kentsel suçları engellemek
<b>Hedef</b>	3.11.4 – Kartepe Belediyesi ilçede yaşayan insanların sağlık ve huzurlu bir şekilde yaşamalarını sağlamak için günlük, aylık ve yıllık kontrollerimizi 2014 yılına kadar % 90 sureli kılmak.

## Performans Hedefi

3.11.4.ph1 - KARTEPE BELEDİYESİ rutin kontrollerini sıkılaştırarak ilçede yaşayan insanların % 15 Oranında sağlık ve huzurlu bir şekilde yaşamalarına katkı sunacaktır.

## Açıklamalar

Performans Göstergeleri	2011	2012	2013
<b>1</b> - 3.11.4.ph1.F01.G01 - Hayvan hareketleri ile ilgili düzenlenen belge sayısı	174 adet	300 adet	300 adet
<b>2</b> - 3.11.4.ph1.F02.G01 - Toplanan Başıboş Hayvan Sayısı	950 adet	1200 adet	1200 adet

## Açıklama

Faaliyetler	Kaynak İhtiyacı		
	Bütçe	Bütçe Dışı	Toplam
<b>1</b> - 3.11.4.ph1 F01 - Trafik hizmetlerinin yürütülmesi faaliyetleri	5.000 TL		5.000 TL
<b>2</b> - 3.11.4.ph1.F03 - Pazaryerlerinin denetlenmesi ve Seyyar Satışın Önlenmesi Faaliyeti	6.000 TL		6.000 TL
<b>3</b> - 3.11.4.ph1.F09 - Başıboş Hayvanların Toplanıp Sahiplendirilmesi Faaliyeti.	18.000 TL		18.000 TL
<b>4</b> - 3.11.4.ph1.F10 - Hayvan hareketleri ile ilgili belgelerin düzenlenmesi	7.000 TL		7.000 TL
<b>Genel Toplam</b>	36.000 TL		36.000 TL

## İDARE PERFORMANS HEDEFİ TABLOSU

Birim Adı	KARTEPE BELEDİYESİ
<b>Amaç</b>	3.11 - İş yerleri ve kamusal yerlerin denetimi suretiyle halkın sağlık, huzur ve esenliğini korumak ve kentsel suçları engellemek
<b>Hedef</b>	3.11.5 - 2014 yılına kadar, ilçedeki tüm ruhsatsız işyerlerinin % 94'ü kayıt altına alınarak ruhsatlandırılacaktır.

## Performans Hedefi

3.11.5.ph1 - İlçedeki tüm ruhsatsız işyerlerinin % 50.'ü 2013 yılında kayıt altına alınarak ruhsatlandırılacaktır.

Performans Göstergeleri	2011	2012	2013
<b>1</b> - 3.11.5.ph1.F01.G01 - Denetlenen işyerlerin rutin ruhsat kontrol sayısı	425 adet	550 adet	550 adet
<b>2</b> - 3.11.5.ph1.F02.G01 - 2013 verilecek GSM işyeri açma ruhsatı sayısı	105 adet	85 adet	85 adet
<b>3</b> - 3.11.5.ph1.F03.G01 - 2013 verilecek sıhhi işyeri açma ruhsatı sayısı	111 adet	76 adet	80 adet
<b>4</b> - 3.11.5.ph1.F04.G01 - Sıhhi, gayri sıhhi ve umuma açık istirahat ve eğlence yerlerinin ruhsat başvurusu neticesinde yönetmeliğe göre denetim yüzdesi	468 adet	750 adet	800 adet

Faaliyetler	Kaynak İhtiyacı		
	Bütçe	Bütçe Dışı	Toplam
<b>1</b> - 3.11.5.ph1.F01 - Sıhhi, gayri sıhhi ve umuma açık işyeri ruhsat başvurusu neticesinde işyerlerinin yönetmeliklere uygunluk denetimi sayısı	31.400 TL		31.400 TL
<b>2</b> - 3.11.5.ph1.F05 - Verilen GSM işyeri açma ruhsatların kayıt altına alınması faaliyetleri.	47.100 TL		47.100 TL
<b>3</b> - 3.11.5.ph1.F07 - Ruhsatsız işyerlerin tespit edilmesi faaliyetleri.	35.800 TL		35.800 TL
<b>Genel Toplam</b>	114.300 TL		114.300 TL

## İDARE PERFORMANS HEDEFİ TABLOSU

Birim Adı	KARTEPE BELEDİYESİ
<b>Amaç</b>	3.11 - İş yerleri ve kamusal yerlerin denetimi suretiyle halkın sağlık, huzur ve esenliğini korumak ve kentsel suçları engellemek
<b>Hedef</b>	3.11.6 - 2013 yılı sonuna kadar, ruhsatlı işyerlerinin tümünün ruhsatları değiştirilecektir

## Performans Hedefi

3.11.6.ph1 - Ruhsatlı işyerlerinin tümünün ruhsatları değiştirilecektir

## Açıklamalar

Performans Göstergeleri	2011	2012	2013
1 - 3.11.6.ph1.F01.G01 - Yenilen ruhsat sayısı	104 adet	250 adet	200 adet

## Açıklama

Faaliyetler	Kaynak İhtiyacı		
	Bütçe	Bütçe Dışı	Toplam
1 - 3.11.5.ph1.F04 - Verilen sıhhi işyeri açma ruhsatlandırma faaliyetleri.	44.550 TL		44.550 TL
2 - 3.11.6.ph1.F02 - Yenilen Ruhsatlı işyerlerinin %20'nin ruhsatların yenilenmesi faaliyetleri.	32.000 TL		32.000 TL
<b>Genel Toplam</b>	76.550 TL		76.550 TL

## İDARE PERFORMANS HEDEFİ TABLOSU

Birim Adı	KARTEPE BELEDİYESİ
Amaç	3.11 - İş yerleri ve kamusal yerlerin denetimi suretiyle halkın sağlık, huzur ve esenliğini korumak ve kentsel suçları engellemek
Hedef	3.11.7 - Sıhhi yönden denetlenen işyeri sayıları her yıl % 15 arttırılacaktır.

## Performans Hedefi

3.11.7.ph1 - 2013 yılında sıhhi yönden denetlenen işyeri sayıları % 10 arttırılacaktır.

## Açıklamalar

Performans Göstergeleri	2011	2012	2013
1 - 3.11.7.ph1.F01.G01 - Turizm bölgesindeki işyerlerin denetim sayısı	2 adet	2 adet	2 adet
2 - 3.11.7.ph1.F02.G01 - Sıhhi ve gayrisıhhi işyerlerinin halk sağlığına uygunluğunun denetlenme sıklığı	7 ay	6 ay	6 ay

## Açıklama

Faaliyetler	Kaynak İhtiyacı		
	Bütçe	Bütçe Dışı	Toplam
1 - 3.11.7.ph1.F03 - Sıhhi ve gayrisıhhi işyerlerinin halk sağlığına uygunluğunun denetlenmesi faaliyetleri.	28.000 TL		28.000 TL
2 - 3.11.7.ph1.F06 - Yapılan denetimler sonucu gıda ve sağlık açısından riskli olduğu tespit edilen işyerlerinin kontrollerin yapılması	21.000 TL		21.000 TL
<b>Genel Toplam</b>	<b>49.000 TL</b>		<b>49.000 TL</b>

## İDARE PERFORMANS HEDEFİ TABLOSU

Birim Adı	KARTEPE BELEDİYESİ
<b>Amaç</b>	3.12 - Mevcut araç durumumuzu güçlendirerek daha kaliteli ve hızlı temizlik hizmet sağlamak ve kaynağında ayrıştırmaya gereken önemi vererek Kartepe’de yaşayan insanlarda çevre bilincinin oluşmasını sağlamak
<b>Hedef</b>	3.12.1 - Ambalaj atıklarının ayrıştırmasının 2014 yılına kadar bütün Kartepe bölgesinde yapılması sağlanacaktır.

## Performans Hedefi

3.12.1.ph1 - Ambalaj atıklarının ayrıştırması en az % 20 oranında artırılabacaktır

## Açıklamalar

Performans Göstergeleri	2011	2012	2013
<b>1</b> - 3.12.1.ph1.F01.G1 - Düzenli Depolama Alanlarındaki Katı Atık Miktarı.	40000 ton	41000 ton	42000 ton
<b>2</b> - 3.12.1.ph1.F01.G3 - Kaynağından Ayrılan toplam Ambalaj Artığı Miktarı	2650 ton	2700 ton	2800 ton
<b>3</b> - 3.12.1.ph1.F01.G4 - Atık Pil Depolama Miktarı		Bilgisi aktarılacak	Bilgisi aktarılacak

Faaliyetler	Kaynak İhtiyacı		
	Bütçe	Bütçe Dışı	Toplam
<b>1</b> - 3.12.1.ph1 F01 - Büro Yönetimi Faaliyetleri	148.530 TL		148.530 TL
<b>Genel Toplam</b>	148.530 TL		148.530 TL

## İDARE PERFORMANS HEDEFİ TABLOSU

Birim Adı	KARTEPE BELEDİYESİ
<b>Amaç</b>	3.12 - Mevcut araç durumumuzu güçlendirerek daha kaliteli ve hızlı temizlik hizmet sağlamak ve kaynağında ayrıştırmaya gereken önemi vererek Kartepe’de yaşayan insanlarda çevre bilincinin oluşmasını sağlamak
<b>Hedef</b>	3.12.3 - Kartepe halkının doğa ve çevreye karşı bilinci her yıl % 5 oranında artırılabacaktır

## Performans Hedefi

3.12.3 ph1 - Kamuoyunu bilinçlendirme faaliyetleri

Performans Göstergeleri	2011	2012	2013
<b>1</b> - 3.12.3.ph1 F02.G2 - Bakım Yapılan Mezarlık Alanı	115284 m2	115284 m2	115284 m2
<b>2</b> - 3.12.3.ph1.F02.G1 - Cenaze Sahiplerinin Memnuniyet Oranı	% 100	% 100	% 100
<b>3</b> - 3.12.3.ph1.F02.G2 - Güncellenmesi Tamamlanan Mezarlık Alanı	% 100	% 100	% 100
<b>4</b> - 3.12.3.ph1.F02.G4 - Toplam Mezarlık Alanı	115284 m2	115284 m2	115284 m2
<b>5</b> - 3.12.3.ph1.F03.G1 - Çevre Bilinçlendirme Aktivite sayısı		Bilgisi aktarılacak	Bilgisi aktarılacak
<b>6</b> - 3.12.3.ph1.F03.G2 - Çevre Bilinçlendirme Kapsamında Ulaşılan Kişi Sayısı		Bilgisi aktarılacak	Bilgisi aktarılacak

Faaliyetler	Kaynak İhtiyacı		
	Bütçe	Bütçe Dışı	Toplam
<b>1</b> - 3.12.3.ph1 F02 - Cenaze Defin İşlemleri ve Mezarlıkların Bakım Onarım Faaliyetleri	344.000 TL		344.000 TL
<b>2</b> - 3.12.3.ph1 F03 - Çevre Denetim ve Kontrol Faaliyetleri	90.000 TL		90.000 TL
<b>Genel Toplam</b>	434.000 TL		434.000 TL

## İDARE PERFORMANS HEDEFİ TABLOSU

Birim Adı	KARTEPE BELEDİYESİ
-----------	--------------------



<b>Amaç</b>	3.12 - Mevcut araç durumumuzu güçlendirerek daha kaliteli ve hızlı temizlik hizmet sağlamak ve kaynağında ayrıştırmaya gereken önemi vererek Kartepe’de yaşayan insanlarda çevre bilincinin oluşmasını sağlamak
<b>Hedef</b>	3.12.2 - Kartepe’nin tamamında evsel atık toplama sistemi değiştirilerek 2014 yılına kadar saatli toplama sistemine geçilecektir.

## Performans Hedefi

3.12.2.ph1 - Kartepe’nin tamamında saatli toplama sistemine geçilebilmesi için evsel atık toplama sistemi 2013 yılında değiştirilmeye başlanacaktır

## Açıklamalar

Performans Göstergeleri	2011	2012	2013
<b>1 - 3.12.2.ph1.F01.G01 - Çöp toplam alan (m2)</b>	269000 m2	269000 m2	269000 m2
<b>2 - 3.12.2.ph1.F01.G02 - Toplanan çöp miktarı (ton/yıl)</b>	40000 ton	41000 ton	42000 ton
<b>3 - 3.12.2.ph1.F01.G03 - Çöplerin toplanmadığı gün sayısı</b>	50 gün	40 gün	40 gün
<b>4 - 3.12.2.ph1.F01.G04 - Ekiplerin iklim koşulları dolayısıyla çalışmadığı gün sayısı</b>	10 gün	10 gün	10 gün
<b>5 - 3.12.2.ph1.F01.G06 - Moloz toplama talebi sayısı</b>	400 adet	400 adet	400 adet
<b>6 - 3.12.2.ph1.F01.G07 - Toplanan moloz miktarı (m3)</b>	15000 m3	15000 m3	15000 m3
<b>7 - 3.12.2.ph1.F02.G02 - Cadde ve sokakların yıkanma sıklığı</b>	haftada 1 gün	haftada 1 gün	haftada 1 gün
<b>8 - 3.12.2.ph1.F02.G03 - Yıkanan cadde ve sokak sayısı</b>	250 adet	250 adet	250 adet
<b>9 - 3.12.2.ph1.F02.G04 - Yıkanan Sokak Sayısı</b>	700 adet	700 adet	700 adet
<b>10 - 3.12.2.ph1.F02.G05 - Ana arter süpürüldüğü gün sayısı</b>	120 gün	120 gün	120 gün
<b>11 - 3.12.2.ph1.F03.G01 - Temizlik Denetim Ekibinin Sayısı</b>	3 adet	3 adet	3 adet
<b>12 - 3.12.2.ph1.F03.G02 - Temizlik Denetim Ekibinin Denetim Sayısı</b>	156 adet	150 adet	150 adet
<b>13 - 3.12.2.ph1.F04.G01 - Ana arter süpürülme sayısı</b>	700 adet	700 adet	700 adet
<b>14 - 3.12.2.ph1.F04.G02 - Süpürülüp temizlenen okul bahçesi sayısı</b>	45 adet	45 adet	45 adet
<b>15 - 3.12.2.ph1.F04.G03 - Süpürülen Sokak Sayısı</b>	2000 adet	1800 adet	1800 adet
<b>16 - 3.12.2.ph1.F04.G04 - Temizlenen Camii Sayısı</b>	87 adet	87 adet	87 adet

<b>17</b> - 3.12.2.ph1.F04.G05 - Temizlenen Okul Sayısı	45 adet	45 adet	45 adet
<b>18</b> - 3.12.3.ph1.F02.G01 - Günlük olarak süpürülüp temizlenen mahalle sayısı	20 adet	20 adet	20 adet

Faaliyetler	Kaynak İhtiyacı		
	Bütçe	Bütçe Dışı	Toplam
<b>1</b> - 3.12.2.ph1.F01 - Temizlik İşleri Hizmet ve Malzeme alımları	595.000 TL		595.000 TL
<b>2</b> - 3.12.2.ph1.F02 - Çöp ve Moloz Toplama Faaliyeti	7.867.000 TL		7.867.000 TL
<b>3</b> - 3.12.2.ph1.F03 - Temizlik Denetimi Faaliyetleri	167.000 TL		167.000 TL
<b>4</b> - 3.12.2.ph1.F04 - Çok Sık Yararlanılan Kamusal Alanların Süpürme ve Tamizlemesi Faaliyeti	552.000 TL		552.000 TL
<b>5</b> - 3.12.2.ph1.F05 - Kamuoyunu bilgilendirme faaliyetleri	59.000 TL		59.000 TL
<b>Genel Toplam</b>	9.240.000 TL		9.240.000 TL

## İDARE PERFORMANS HEDEFİ TABLOSU

Birim Adı	KARTEPE BELEDİYESİ
<b>Amaç</b>	3.13 - Toplumsal dayanışmayı pekiştirip güçsüzlerin korunmasını sağlamak ve Kartepe'yi dünya ölçeğinde tanınan bir turizm, kültür, sanat ve eğitim merkezi haline getirmek
<b>Hedef</b>	3.13.1 - 2010-2014 yılları arasında Büyükşehir belediyesi ile ortaklaşa 5 adet Bilgi Merkezi açmak

## Performans Hedefi

3.13.1.ph1 - Büyükşehir Belediyesi ile ortaklaşa en az 1 adet Bilgi Merkezi açılacaktır

## Açıklamalar

Performans Göstergeleri	2011	2012	2013
<b>1</b> - 3.13.1.ph1.F01.G03 - İşbirliği Yapılan Okul ve Eğitim Kurumu Sayısı	4 adet	5 adet	5 adet
<b>2</b> - 3.13.1.ph1.F01.G04 - İstihdama Yönelik Olarak Düzenlenen Mesleki Eğitim Kurslarında Eğitim Verilen Branş Sayısı		4 adet	4 adet
<b>3</b> - 3.13.1.ph1.F01.G05 - Mesleki Eğitim Kurslarının Çeşitli Branşlarından Sertifika Alan Katılımcı Sayısı	150 adet	150 adet	150 adet
<b>4</b> - 3.13.1.ph1.F01.G08 - Çiftçilerle İlgili Eğitimlere Katılan Çifti Sayısı	50 adet	75 adet	75 adet

## Açıklama

Faaliyetler	Kaynak İhtiyacı		
	Bütçe	Bütçe Dışı	Toplam
<b>1</b> - 3.13.1.ph1.F05 - Mesleki ve sanatsal kurslar düzenlenmesi	310.000 TL		310.000 TL
<b>Genel Toplam</b>	310.000 TL		310.000 TL

## İDARE PERFORMANS HEDEFİ TABLOSU

Birim Adı	KARTEPE BELEDİYESİ
Amaç	3.13 - Toplumsal dayanışmayı pekiştirip güçsüzlerin korunmasını sağlamak ve Kartepe'yi dünya ölçeğinde tanınan bir turizm, kültür, sanat ve eğitim merkezi haline getirmek
Hedef	3.13.2 - Yılda en az bir ulusal düzeyde kültürel etkinlik düzenlenecektir

## Performans Hedefi

3.13.2.ph1 - 2013 yılında en az bir ulusal düzeyde kültürel etkinlik düzenlenecektir

## Açıklamalar

Performans Göstergeleri	2011	2012	2013
1 - 3.13.2.ph1.F01.G01 - Düzenlenen Anma Günleri Sayısı		5 gün	5 gün
2 - 3.13.2.ph1.F01.G02 - Düzenlenen Yayla Gezileri Sayısı	1 gün	2 gün	2 gün
3 - 3.13.2.ph1.F01.G04 - Şiir Gecesine Katılımcı Sayısı	500 kişi	500 kişi	600 kişi
4 - 3.13.2.ph1.F01.G05 - Bilgi Yarışmasına Katılan Okul sayısı		15 adet	15 adet

## Açıklama

Faaliyetler	Kaynak İhtiyacı		
	Bütçe	Bütçe Dışı	Toplam
1 - 3.13.2.ph1.F02 - Kartepe kenti ve kültürünün tanıtılması ve turizmin teşvikine yönelik faaliyetler	316.000 TL		316.000 TL
<b>Genel Toplam</b>	316.000 TL		316.000 TL

## İDARE PERFORMANS HEDEFİ TABLOSU

Birim Adı	KARTEPE BELEDİYESİ
<b>Amaç</b>	3.13 - Toplumsal dayanışmayı pekiştirip güçsüzlerin korunmasını sağlamak ve Kartepe'yi dünya ölçeğinde tanınan bir turizm, kültür, sanat ve eğitim merkezi haline getirmek
<b>Hedef</b>	3.13.3 - Yılda en az bir ulusal düzeyde sportif etkinlik düzenlenecektir

## Performans Hedefi

3.13.3.ph1 - 2013 yılında en az bir ulusal düzeyde sportif etkinlik düzenlenecektir

## Açıklamalar

Performans Göstergeleri	2011	2012	2013
<b>1</b> - 3.13.3.ph1.F06.G01 - Belediyenin Temsil Edildiği Fuar, Panel vb. Ulusal Etkinlik Sayısı	1 adet	2 adet	2 adet
<b>2</b> - 3.13.3.ph1.F06.G02 - Düzenlenen sempozyum sayısı		10000 kişi	10000 kişi
<b>3</b> - 3.13.3.ph1.F06.G03 - Ramazan Etkinlikleri ile Ulaşılan Kişi Sayısı	12200	10000 kişi	10000 kişi
<b>4</b> - 3.13.3.ph1.F06.G05 - Düzenlenen seminer sayısı		4 adet	4 adet
<b>5</b> - 3.13.3.ph1.F06.G06 - Düzenlenen konferans sayısı	12 adet	6 adet	6 adet
<b>6</b> - 3.13.3.ph1.F06.G07 - Düzenlenen panel sayısı		4 adet	4 adet

Faaliyetler	Kaynak İhtiyacı		
	Bütçe	Bütçe Dışı	Toplam
<b>1</b> - 3.13.3.ph1 .F06 - Konser, şölen, şenlik ve festival düzenlenmesi	758.000 TL		758.000 TL
<b>Genel Toplam</b>	758.000 TL		758.000 TL

## İDARE PERFORMANS HEDEFİ TABLOSU

Birim Adı	KARTEPE BELEDİYESİ
<b>Amaç</b>	3.13 - Toplumsal dayanışmayı pekiştirip güçsüzlerin korunmasını sağlamak ve Kartepe'yi dünya ölçeğinde tanınan bir turizm, kültür, sanat ve eğitim merkezi haline getirmek
<b>Hedef</b>	3.13.4 - 2014 yılına kadar, Kartepe'ye 1 adet kapalı spor salonu ve her beldeye 1 adet halı saha ile 1 adet kapalı yüzme havuzu yapılacaktır

## Performans Hedefi

3.13.4.ph1 - 2013 Yılında toplam 1 adet halı saha ile 1 adet kapalı yüzme havuzu yapılacaktır.

## Açıklamalar

Performans Göstergeleri	2011	2012	2013
<b>1</b> - 3.13.4.ph1.F03.G01 - Yardım Edilen Sporcu Sayısı	1300 adet	1300 adet	1300 adet
<b>2</b> - 3.13.4.ph1.F03.G02 - Desteklenen Spor Kulübü Sayısı	5 adet	5 adet	5 adet
<b>3</b> - 3.13.4.ph1.F03.G03 - Güreş Turnuvası'na katılan pehlivan sayısı	100 adet	200 adet	200 adet
<b>4</b> - 3.13.6.ph1.F04.G01 - Yerel Düzeyde Düzenlenen Spor Ekinliğine Sayısı	10 adet	10 adet	10 adet

Faaliyetler	Kaynak İhtiyacı		
	Bütçe	Bütçe Dışı	Toplam
<b>1</b> - 3.13.4.ph1.F03 - Yaz okulu faaliyetleri ve sportif etkinlikler düzenlenmesi	205.000 TL		205.000 TL
<b>Genel Toplam</b>	205.000 TL		205.000 TL

## İDARE PERFORMANS HEDEFİ TABLOSU

Birim Adı	KARTEPE BELEDİYESİ
Amaç	3.13 - Toplumsal dayanışmayı pekiştirip güçsüzlerin korunmasını sağlamak ve Kartepe'yi dünya ölçeğinde tanınan bir turizm, kültür, sanat ve eğitim merkezi haline getirmek
Hedef	3.13.5 - Her ay düzenli olarak kültürel ve bilimsel içerikli konferans düzenlenecektir

## Performans Hedefi

3.13.5.ph1 - Her ay düzenli olarak 1 adet kültürel ve bilimsel içerikli konferans düzenlenecektir

## Açıklamalar

Performans Göstergeleri	2011	2012	2013
1 - 3.13.5.ph1.F01.G02 - Düzenlenen şölen sayısı	1 adet	1 adet	1 adet
2 - 3.13.5.ph1.F01.G03 - Düzenlenen şenlik sayısı	1 adet	2 adet	2 adet
3 - 3.13.5.ph1.F01.G04 - Düzenlenen festival sayısı	1 adet	1 adet	1 adet

Faaliyetler	Kaynak İhtiyacı		
	Bütçe	Bütçe Dışı	Toplam
1 - 3.13.5.ph1.F01 - Panel, konferans, seminer, vb. kültürel faaliyetlerin düzenlenmesi	132.500 TL		132.500 TL
<b>Genel Toplam</b>	132.500 TL		132.500 TL

## İDARE PERFORMANS HEDEFİ TABLOSU

Birim Adı	KARTEPE BELEDİYESİ
<b>Amaç</b>	3.13 - Toplumsal dayanışmayı pekiştirip güçsüzlerin korunmasını sağlamak ve Kartepe'yi dünya ölçeğinde tanınan bir turizm, kültür, sanat ve eğitim merkezi haline getirmek
<b>Hedef</b>	3.13.6 - Belediyeyi, faaliyetlerini ve Kartepe'yi tanıtan aylık ve 3 aylık bültenler çıkarılacaktır

## Performans Hedefi

3.13.6.ph1 - Belediyeyi, faaliyetlerini ve Kartepe'yi tanıtan 1 adet aylık ve 1 adet 3 aylık bülten çıkarılacaktır

## Açıklamalar

Performans Göstergeleri	2011	2012	2013
<b>1</b> - 3.13.6.ph1.F04.G02 - Yerel Düzeyde Düzenlenen Spor Ekinliğine Katılım Oranı	%90	%90	%90
<b>2</b> - 3.13.6.ph1.F04.G03 - Yaz okuluna katılan öğrenci sayısı	1500 adet	1500 adet	1500 adet
<b>3</b> - 3.13.6.ph1.F04.G04 - Yaz Spor Okullarında Eğitim Verilen Branş Sayısı	8 adet	8 adet	8 adet

Faaliyetler	Kaynak İhtiyacı		
	Bütçe	Bütçe Dışı	Toplam
<b>1</b> - 3.13.6.ph1.F04 - Kültür ve Sosyal Hizmetler İle ilgili Büro ve Yönetim Hizmetleri	634.030 TL		634.030 TL
<b>Genel Toplam</b>	634.030 TL		634.030 TL



Tablo 2

Müdürlüklerimiz faaliyetlerinin maliyetlerini Ekonomik kod dördüncü düzede hesap edip faaliyetlerini maliyetlemişlerdir. Performans programı hazırlama rehberinde bu hesaplamaların yapılması öngörülen birinci düzey ayrıntıya göre düzenlenmiş, dikey Tablo 2 bu kısımda fazla sayfa tutmaması için içeriğinden bir şey eksiltilmeyerek yataya çevrilmiştir. Bundan dolayı Birimlerimizin faaliyet maliyetlerine ait Tablo 2 aşağıda yatay bir biçimde yer verilmiştir.

FAALİYETLER	FAALİYET MALİYETLERİ TABLOSU (Ekonomik Kod (I.Düzye))									BÜTÇE İÇİ		BÜTÇE DIŞI		TOPLAM	
	1-PERSONEL GİDERLERİ	2-SOSYAL GÜVENLİK KURUMLARINA DEVLET PRİMİ GİDERLERİ	3-MAL VE HİZMET ALIM GİDERLERİ	4-FAİZ GİDERLERİ	5-CARİ TRANSFERLER	6-SERMAYE GİDERLERİ	7-SERMA YE TRAFNS FERLER ERİ	8-BORÇ VERME	9-YEDEK ÖDENEKLER	TL	PAY (%)	TL	PAY (%)	TL	PAY (%)
1.01.1.ph1 F01 Mali disiplinin sağlanarak sürdürülmesi	443.590, TL	53.120 TL	54.000 TL							550.710 TL	1,12			550.710 TL	1,12
1.01.1.ph1 F02 Belediyenin performans esaslı gelir ve gider bütçelerinin hazırlanması			7.000 TL	250.000 TL	750.130,00 TL			3.045.000, TL		4.052.130 TL	8,27			4.052.130 TL	8,27
1.01.1.ph1 F03 Belediyenin her türlü ödeme işlemlerinin yapılması hak sahiplerine ödemelerin yapılması faaliyetleri.			41.000, TL							41.000 TL	0,08			41.000 TL	0,08
1.01.1.ph1 F04 Belediyenin Bütçe ve Muhasebe kayıtlarının tutulması, hesaplarının izlenmesi			16.000 TL							16.000 TL	0,03			16.000 TL	0,03

KARTEPE BELEDİYESİ

1.01.1.ph1 F05 Mali Yönetim Dönemine İlişkin Kesin Hesap, İdari Faaliyet Raporu ve diğer Cetvellerin hazırlanması ve yayınlanması faaliyetleri.		32.000,00 TL				32.000,00 TL	0,06			32.000,00 TL	0,06
1.01.1.ph1 F06 Belediyenin Tahakkuka bağlı Gelirlerin tahakkuklarının yapılması ve tahsilinin sağlanması faaliyetleri.		20.000,00 TL				20.000,00 TL	0,04			20.000,00 TL	0,04
1.01.1.ph1 F07 Diğer Gelirlerin Tahakkuklarının yapılması ve Tahsilatı yapılamayan gelirlerin tahsilatlarının yürütülmesi faaliyetleri.		11.000,00 TL				11.000,00 TL	0,02			11.000,00 TL	0,02
1.01.1.ph1 F08 Kurumsal performansın, stratejik plan ve performans programına uygunluğunun izlenmesi, değerlendirilmesi, ilgili briflerin ve istatistiklerin hazırlanması		12.500,00 TL				12.500,00 TL	0,02			12.500,00 TL	0,02
1.02.1.ph1.F01 Donanım Yenileme Faaliyetleri		135.000,00 TL				135.000,00 TL	0,27			135.000,00 TL	0,27
1.02.1.ph1.F02 Donanım Bakım Faaliyeti		33.000,00 TL				33.000,00 TL	0,06			33.000,00 TL	0,06
1.02.1.ph1.F03 Yazılım Yenileme Faaliyetleri		25.000,00 TL				25.000,00 TL	0,05			25.000,00 TL	0,05

KARTEPE BELEDİYESİ

1.02.1.ph1.F04 Yazılım Bakım Faaliyetleri			50.000,00 TL				50.000,00 TL	0,10			50.000,00 TL	0,10
1.02.1.ph1.F05 Yazılım Eğitimi Faaliyetleri			5.000,00 TL				5.000,00 TL	0,01			5.000,00 TL	0,01
1.02.1.ph1.F06 Yazılım ve Veri Yedekleme Faaliyetleri			3.000,00 TL				3.000,00 TL	0,01			3.000,00 TL	0,01
1.02.1.ph1.F07 Bilgi İşlem Ağ Altyapısının Yenilenmesi Faaliyetleri			25.000,00 TL				25.000,00 TL	0,05			25.000,00 TL	0,05
1.02.1.ph1.F08 Web Sayfasının Teknik Açardan Güncellenmesi Faaliyeti			10.000,00 TL				10.000,00 TL	0,02			10.000,00 TL	0,02
1.02.1.ph1.F09 Bilişim Projeleri Hazırlama ve Ar-Ge Faaliyetleri			7.000,00 TL				7.000,00 TL	0,02			10.000,00 TL	0,02
1.02.1.ph1.F10 İnternet Belediyeciliğinin Geliştirilmesi Projesi			20.000,00 TL				20.000,00 TL	0,04			20.000,00 TL	0,04
1.02.1.ph1.F11 Kent Bilgi Sistemi Projesi			10.000,00 TL				10.000,00 TL	0,05			10.000,00 TL	0,05
1.02.1.ph1.F12 Bilgi İşlem İle İlgili Büro ve Yönetim Hizmetleri Faaliyeti	90.910,00 TL	12.530,00 TL	7.000,00 TL				110.440,00 TL	0,22			110.440,00 TL	0,22
1.02.1.ph1.F13 Dijital İmza Projesi			5.000,00 TL				5.000,00 TL	0,01			5.000,00 TL	0,01

KARTEPE BELEDİYESİ

1.02.1.ph1.F14 Evrak ve Arşiv Otomasyonu Projesi			40.000,00 TL					40.000,00 TL	0,08			40.000,00 TL	0,08
1.03.2.ph1.F01 Personel özlük, bordro tahakkuk işlemleri faaliyetleri (işe giriş, izin, işten ayrılma, emeklilik, maaş, ikramiye, vb.)	270.000,00 TL	32.000,00 TL	33.000,00 TL		450.000,00 TL			785.000,00 TL	1,60			785.000,00 TL	1,60
1.03.2.ph1.F02 Toplu iş sözleşmeleri ile, işçi ve kamu görevlileri sendikaları ile ilgili işlemlerin yürütülmesi faaliyeti			2.000,00 TL					2.000,00 TL	0,01			2.000,00 TL	0,01
1.03.2.ph1.F03 Belediyenin insan kaynakları ve kariyer planlaması ile Birimlerde istihdam edilen personelin kariyeri ve kabiliyeti doğrultusunda çalıştırılması faaliyetleri (Kadro, terfi, ve görevde yükselme işlemleri, personel derece ve kademe yükseltilmesi			2.500,00 TL					2.500,00 TL	0,01			2.500,00 TL	0,01
1.03.2.ph1.F04 Hizmet öncesi ve hizmet içi eğitim faaliyetleri ile her personelin yılda en az 3 kez hizmet içi eğitim almasının sağlanması			34.500,00 TL					34.500,00 TL	0,06			34.500,00 TL	0,06
1.03.4.ph1.F08 Belediye çalışanlarının performans ölçümü (sicil, disiplin vb. işlemler) ve kurumda personelin performansını düşüren hususlarla ilgili araştırma yapılması [Adli (ceza) ve idari (disiplin) soruşturmaları			9.000,00 TL					9.000,00 TL	0,02			9.000,00 TL	0,02
1.03.3.ph1.F06 Personel bilgilerinin dosyalama ve arşivleme faaliyeti			5.000,00 TL					5.000,00 TL	0,01			5.000,00 TL	0,01

KARTEPE BELEDİYESİ

1.03.3.ph1.F07 Norm kadro çerçevesinde memur ve işçi istihdamı (Kurum içi ve kurum dışı personel atama işlemleri )			2.000,00 TL					2.000,00 TL	0,01			2.000,00 TL	0,01
1.03.4.ph1.F05 Ast-üst, amir-memur ve yönetim-personel arasındaki iletişimin sağlanması ve belediye çalışanlarının moral ve motivasyonları ile verimliliklerinin artırılmasına yönelik faaliyetler	5.000,00 TL							5.000,00 TL	0,01			5.000,00 TL	0,01
1.04.2.ph1. F01 Yazı İşleri ile ilgili büro ve yönetim hizmetleri faaliyetleri	351.000,00 TL	48.000,00 TL						399.000,00 TL	0,81			399.000,00 TL	0,81
1.04.1.ph1. F02 Meclis, Encümen ve Evrak işlemleri faaliyetleri.			41.500,00 TL					41.500,00 TL	0,08			41.500,00 TL	0,08
1.04.3.ph1.F03 Belediyemize başvuru tüm evlenme akterinin hukuki kontrolleri yapılarak işlemleri sonuçlandırılacaktır.			50.000,00 TL					50.000,00 TL	0,08			50.000,00 TL	0,08

KARTEPE BELEDİYESİ

1.05.1.ph1.F01 Belediyenin taraf olduğu dava ve icra işlerinin takip etmesi ve sonuçlandırılması	26.800,00 TL	2.830,00 TL	8.090,00 TL					37.720,00 TL	0,07			37.720,00 TL	0,07
1.05.1.ph1.F02 Yargı organları tarafından verilen kararları tasnif edilerek ilgili müdürlüklere bildirilmesi	26.800,00 TL	2.830,00 TL	8.090,00 TL					37.720,00 TL	0,07			37.720,00 TL	0,07
1.05.1.ph1.F03 Tüm yargı mercileri, hakemler, icra daireleri, noterlerden yapılacak tebliğlerin Belediye Başkanlığı adına alınarak ilgili birimlere iletilmesi ve birimlerin verecekleri bilgilerin değerlendirilip, ilgili mercilere ulaştırılması	26.800,00 TL	2.830,00 TL	6.830,00 TL					36.460,00 TL	0,07			36.460,00 TL	0,07
1.05.1.ph1.F04 Hukuk İşleri İle İlgili Büro ve Yönetim Hizmetleri Faaliyeti	26.800,00 TL	2.830,00 TL	9.630,00 TL					39.260,00 TL	0,08			39.260,00 TL	0,08
1.05.1.ph1.F05 Hukuki danışmanlık faaliyetleri	26.800,00 TL	2.830,00 TL	9.630,00 TL					39.260,00 TL	0,08			39.260,00 TL	0,08
1.05.2.ph1 F09 Kurum içi kalite ,kapasite araştırmaları, personel ve Vatandaş memnuniyet araştırmaları faaliyetleri.			12.000,00 TL					12.000,00 TL	0,02			12.000,00 TL	0,02
1.05.2.ph1.F01 Doğrudan temin ve ihale faaliyetleri			2.058.000,00 TL			50.000,00 TL		2.108.000,00 TL	4,30			2.108.000,00 TL	4,30
1.05.2.ph1.F02 Belediye Birimlerinin Kullanımına Sunulacak Malzemelere İlişkin Ambar Oluşturması ve kayıtlarının tutulması faaliyetleri			226.500,00 TL					226.500,00 TL	0,46			226.500,00 TL	0,46

KARTEPE BELEDİYESİ

1.05.2.ph1.F03 Açılış, tören ve organizasyonlara tribün, ses düzeni vb. alt yapı desteği sağlanması			60.000,00 TL					60.000,00 TL	0,12			60.000,00 TL	0,12
1.05.2.ph1.F04 Belediyeye ait elektrik telefon vb. düzenli ödenen faturalarının takip edilmesi			3.078.000, TL					3.078.000, TL	6,28			3.078.000, TL	6,28
1.05.2.ph1.F05 Destek Hizmetleri İle İlgili Büro ve Yönetim Hizmetleri Faaliyeti	3.471.000,00 TL	713.000,00 TL	90.000,00 TL					4.274.000,00 TL	8,72			4.274.000,00 TL	8,72
1.05.2.ph1.F06 Hizmet binalarının bakım ve onarımının temizlik işlerinin yapılması			105.000,00 TL					105.000,00 TL	0,21			105.000,00 TL	0,21
1.05.3.ph1 F10 Gelirlerin artırılması için Vergi kontrollerinin yapılması ve tahsilinin yapılması faaliyetleri.			12.000,00 TL					12.000,00 TL	0,02			12.000,00 TL	0,02
1.06.1.ph1.F03 Başkan adına yapılan toplantı ve organizasyonları düzenlenmesi			183.000,00 TL					183.000,00 TL	0,37			183.000,00 TL	0,37
1.06.1.ph1.F04 Kurum içi koordinasyonun sağlanması faaliyetleri			4.000,00 TL					4.000,00 TL	0,01			4.000,00 TL	0,01
1.06.2.ph1.F01 Başkanlık Makamı ve Belediye Karar Organlarının sekretarya hizmetleri Faaliyetleri			22.500,00 TL					22.500,00 TL	0,04			22.500,00 TL	0,04
1.06.2.ph1.F05 Özel Kalem hizmetleri ile ilgili büro ve yönetim hizmetleri	611.020,00 TL	39.830,00 TL	126.500,00 TL	90.000,00 TL				867.350,00 TL	1,77			867.350,00 TL	1,77

KARTEPE BELEDİYESİ

1.06.3.ph1.F02 Belediye Başkanı'nın iletişim hizmetlerinin yürütülmesi ve randevu işlerinin düzenlenmesi faaliyetleri		22.500,00 TL				22.500,00 TL	0,04			22.500,00 TL	0,04
1.06.4.ph1.F06 Üst yönetimin denetime yönelik işlevini, etkililiğini ve verimliliğini artırmak için iç denetçilerin gerekli hazırlıklarını yapması ve iç denetim faaliyetleri		4.500,00 TL				4.500,00 TL	0,01			4.500,00 TL	0,01
1.06.5.ph1.F01 Başkan Takibi ve Belediye Birimlerinin Her türlü Hizmet ve Faaliyetlerinin tanıtımı amacıyla Yazılı - Görsel ve Sanal Basın-Yayın yoluyla kamuoyu haber hazırlaması ve yayınlanması.		24.000,00 TL				24.000,00 TL	0,05			24.000,00 TL	0,05
1.06.5.ph1.F02 Belediye Hizmetlerinin Hizmet ve Faaliyetlerine ilişkin Sanal - Görsel ve Yazılı Basında çıkan haberlerin takip ve tespitini yapmak.		31.000,00 TL				31.000,00 TL	0,06			31.000,00 TL	0,06



KARTEPE BELEDİYESİ

1.06.5.ph1.F03 Belediye Hizmetlerinin Hizmet ve Faaliyetlerine İlişkin Sanal - Görsel ve Yazılı Basında Çıkan Haberlerin Cins ve Konularına Göre Sınıflayarak Arşivlenmesini Sağlamak.		14.000,00 TL				14.000,00 TL	0,03			14.000,00 TL	0,03
1.06.5.ph1.F04 Basın Toplantıları Düzenlemek.		70.000,00 TL				70.000,00 TL	0,14			70.000,00 TL	0,14
1.06.5.ph1.F05 Yazılı, Görsel ve Sanal Basın İle Medya İlişkilerinin Artırılması		185.000,00 TL				185.000,00 TL	0,13			65.000,00 TL	0,13
1.06.5.ph1.F06 Belediye Çalışmalarının Arşivlenmesi Amacıyla Çekilen Fotoğrafların Arşivlenmesi		16.000,00 TL				16.000,00 TL	0,03			16.000,00 TL	0,03
1.06.5.ph1.F07 Belediye Çalışmalarının Arşivlenmesi Amacıyla Çekilen Fotoğrafların Bastırılması.		14.000,00 TL				14.000,00 TL	0,03			14.000,00 TL	0,03
1.06.5.ph1.F08 Düğün-hac-esnaf ziyareti-faaliyet-açılış-makam ziyaretlerinde başkanımızla çekilen hatıra fotoğrafların Vatandaşlarımıza Bastırılması		14.500,00 TL				14.500,00	0,03			14.500,00	0,03

KARTEPE BELEDİYESİ

1.06.5.ph1.F09 Asker Aile Yardımları				100.000,00 TL				100.000,00 TL	0,20			100.000,00 TL	0,20
1.06.5.ph1.F10 Çözüm masası, Dilekçe, Bimer, Bilgi Edinme, Web, 4443373, 4341'den vatandaşlarımızın talep, öneri ve şikayetlerini alıp çözüm yolları bulmak veya ilgili müdürlüklere iletmek ve sonuçları hakkında vatandaşa ilgi vermek.	142.500,00 TL	26.000,00 TL	123.000,00 TL					291.500,00 TL	0,60			291.500,00 TL	0,60
1.06.5.ph1.F11 Kent Konseyi kapsamında yapılacak çalışmaların sekretarya hizmetlerini yürütmek.			20.000,00 TL					20.000,00 TL	0,04			20.000,00 TL	0,04
1.06.5.ph1.F12 Led Ekran Reklam Alınması			33.000,00 TL					33.000,00 TL	0,06			33.000,00 TL	0,06
1.06.5.ph1.F13 Özel gün ve haftalarda Belediye Başkanı adına mesaj göndermek			10.000,00 TL					10.000,00 TL	0,02			10.000,00 TL	0,02
1.06.5.ph1.F14 Belediye Yönetiminin izlediği politikalarının halka benimsetilmesi, yapılan çalışmaların duyurulması, halkın yönetime karşı olumlu hisler beslemesinin sağlanması amacıyla Aile, esnaf, kamu kurumları, sivil toplum kuruluşları, dernek ve muhtar ziyaretlerini gerçekleştirmek.			25.000,00 TL					25.000,00 TL	0,05			25.000,00 TL	0,05
1.06.5.ph1.F15 Halkın yönetim hakkındaki düşüncelerinin yönetimden beklentilerinin alınması amaçlı çalışmaları yürütmek amacıyla Anket - Tanıtım ve benzeri faaliyetleri yürütmek.			175.000,00 TL					175.000,00 TL	0,36			175.000,00 TL	0,36

**KARTEPE BELEDİYESİ**

1.06.5.ph1.F16 Hizmetlerin,organizasyonların, kültürel ve tarihi zenginliklerin tanıtımı amacıyla Bilbord, Led, Banner, Plaket, Giydirme, Broşür, CD, Kartepe Bülteni, Kartepe Çocuk, Kartepe Kadın, Broşur ve dergilerin sayfa içeriklerinin hazırlanması, grafik çalışmaları, sayfa tasarımları, basım ve vatandaşlarımıza ulaştırılması.		190.000,00 TL				190.000,00 TL	0,38			90.000,00 TL	0,38
1.06.5.ph1.F17 Tören, Açılış, Toplantı, Organizasyon, Seminer, konferans vb. organizasyonların düzenlenmesi ve iletişimi ile ilgili organize edilen Halkla İlişkiler Faaliyetleri		114.000,00 TL				114.000,00 TL	0,23			34.000,00 TL	0,23
1.06.5.ph1.F18 Vatandaşlarımıza ve misafirlerimize önemli günlerde, toplantı ve organizasyonlarda promosyon ürünlerinden oluşan çanta, plaket, teşekkür belgesi hazırlanıp sunulması (Kalem ,takvim, ajanda, blok not, tanıtım broşürleri, fincan, kadın, çocuk dergileri, bülten) vb.)		15.000,00 TL				15.000,00 TL	0,03			15.000,00 TL	0,03
1.06.5.ph1.F19 Gazete Basım işi		22.000,00 TL				22.000,00 TL	0,04			22.000,00 TL	0,04
2.07.1.ph1.F04 Parke ve Bordur Yapımı		678.500,00 TL		2.400.000,00 TL		3.078.500,00 TL	6,28			3.078.500,00 TL	6,28
2.07.1.ph1.F05 Ham Yol Açılması		247.000,00 TL				247.000,00 TL	0,50			247.000,00 TL	0,50

KARTEPE BELEDİYESİ

2.07.1.ph1.F06 Stabilize Yol Yapılması			50.000,00 TL					50.000,00 TL	0,10			50.000,00 TL	0,10
2.07.1.ph1.F07 Asfalt Yol Yapılması			128.500,00 TL					128.500,00 TL	0,26			128.500,00 TL	0,26
2.07.1.ph1.F08 Yol Bakım Faaliyetleri	2.273.000,00 TL	512.200,00 TL	1.077.500,00 TL			780.000,00 TL		4.642.700,00 TL	9,47			4.642.700,00 TL	9,47
2.07.1.ph1.F09 Kar ile Mücadele Faaliyetleri			40.000,00 TL					40.000,00 TL	0,08			40.000,00 TL	0,08
2.07.1.ph1.F18 Araç Bakım ve Onarımı Faaliyetleri			228.500,00 TL					228.500,00 TL	0,33			228.500,00 TL	0,33
2.07.2.ph1.F12 İstinat Duvarı Yapımı			82.000,00 TL			92.500,00 TL		174.500,00 TL	0,36			174.500,00 TL	0,36
2.07.3.ph1.F01 Altyapı kuruluşları ile koordinasyonu sağlanması ve altyapı yatırım faaliyetlerinin yönlendirilmesi			26.000,00 TL					26.000,00 TL	0,07			26.000,00 TL	0,07
2.07.3.ph1.F17 Fen İşleri İle İlgili Büro ve Yönetim Hizmetleri Faaliyeti	502.000,00 TL	73.000,00 TL	21.000,00 TL					596.000,00 TL	1,22			596.000,00 TL	1,22
2.07.4.ph1.F02 Proje Hazırlanması Faaliyeti			43.000,00 TL					43.000,00 TL	0,09			43.000,00 TL	0,09
2.07.5.ph1.F03 İhale dosyalarının hazırlanması, hakediş ve hesap takibi geçici ve kesin kabulleri ile Kontrolörük ve laboratuvar faaliyetleri			172.500,00 TL					172.500,00 TL	0,36			172.500,00 TL	0,36

KARTEPE BELEDİYESİ

2.07.5.ph1.F11 Alt/Üst Geçit Yapımı		22.500,00 TL				22.500,00 TL	0,05			22.500,00 TL	0,05
2.07.5.ph1.F16 Hizmet Tesisleri ve Sosyal Tesisler		360.000,00 TL		250.000,00 TL		610.000,00 TL	1,24			610.000,00 TL	1,24
2.07.1.ph1.F10 Aydınlatma Faaliyetleri				182.500,00 TL		182.500,00 TL	0,29			182.500,00 TL	0,29
2.07.1.ph1.F13 Yürüyüş ve Bisiklet Yolu Yapımı				115.000,00 TL		115.000,00 TL	0,23			115.000,00 TL	0,23
2.07.5.ph1.F14 Otopark Yapımı				72.500,00 TL		72.500,00 TL	0,15			72.500,00 TL	0,15
2.07.5.ph1.F15 Belediye Ek Hizmet Binası Projesi				145.000,00 TL		145.000,00 TL	0,30			145.000,00 TL	0,30
2.08.1.ph1.F05 Harita ve arazi çalışmaları faaliyetleri		210.000,00 TL				210.000,00 TL	0,43			210.000,00 TL	0,43
2.08.2.ph1.F13 Hissedarı bulunduğumuz arsa ve arazilerin %15 satılarak gelir getirmesi.		14.000,00 TL				14.000,00 TL	0,05			14.000,00 TL	0,05
2.08.3.ph1.F09 Tapu işlemleri ve Kamulaştırma Faaliyetleri		8.000,00 TL		362.500,00 TL		370.500,00 TL	0,76			370.500,00 TL	0,76
2.09.1.ph1.F01 Fidan Satın alınması Faaliyetleri		40.000,00 TL				40.000,00 TL	0,08			40.000,00 TL	0,08
2.09.1.ph1.F02 Biçme, Budama, İlaçlama ve Bitki Bakım Faaliyetleri		115.000,00 TL				115.000,00 TL	0,23			115.000,00 TL	0,23

**KARTEPE BELEDİYESİ**

2.09.1.ph1.F03 Park ve Bahçeler hizmetleri ile ilgili büro ve yönetim hizmetleri	905.270,00 TL	159.710,00 TL	622.000,00 TL					1.686.980,00 TL	3,44			1.686.980,00 TL	3,44
2.09.1.ph1.F04 Park Bakımı ve Onarımı			150.000,00 TL					150.000,00 TL	0,30			150.000,00 TL	0,30
2.09.2.ph1.F06 Prestij Proje Yapımı			25.000,00 TL			600.000,00 TL		625.000,00 TL	1,28			625.000,00 TL	1,28
2.09.3.ph1.F05 Park Yapımı			45.000,00 TL			600.000,00 TL		645.000,00 TL	1,30			645.000,00 TL	1,30
2.09.1.ph1.F08 Kent Mobilyası Yapımı ve Onarımı			75.000,00 TL					75.000,00 TL	0,15			75.000,00 TL	0,15
2.09.3.ph1.F07 Spor Sahalarının Yapımı ve Bakımı			125.000,00 TL					125.000,00 TL	0,25			125.000,00 TL	0,25
2.10.1.ph1.F04 1/1000 ölçekli uygulama imar planı yapımı			295.000,00 TL					295.000,00 TL	0,60			295.000,00 TL	0,60
2.10.10.ph1.F03 Proje Tetkiki Faaliyetleri			40.000,00 TL					40.000,00 TL	0,08			40.000,00 TL	0,08
2.10.2.ph1.F04 Kentsel Dönüşüm			255.000,00 TL					255.000,00 TL	0,52			255.000,00 TL	0,52
2.10.2.ph1.F08 İmar ve Şehircilik hizmetleri ile ilgili büro ve yönetim hizmetleri	71.000,00 TL	11.000,00 TL	61.000,00 TL					143.000,00 TL	0,29			143.000,00 TL	0,29
2.10.2.ph1.F11 Zemin ve Deprem Büro ve Yönetim Hizmetleri.			75.000,00 TL					75.000,00 TL	0,15			75.000,00 TL	0,15

KARTEPE BELEDİYESİ

2.10.4.ph1.F01 Plan Proje Hizmetleri ile İlgili Büro ve Yönetim Hizmetleri	51.120,00 TL	6.680,00 TL	25.000,00 TL					82.800,00 TL	0,16			82.800,00 TL	0,16
2.10.3.ph1.F02 Kartepe İlçesinin 2013 yılında yapılacak yeni plan ve projelerin hazırlanması faaliyetleri			65.000,00 TL					65.000,00 TL	0,13			65.000,00 TL	0,13
2.10.5.ph1.F01 Kaçak Yapı Takip ve yıkım faaliyetleri			6.000,00 TL					6.000,00 TL	0,02			6.000,00 TL	0,02
2.10.6.ph1.F05 Zemin Etüdü Yapılması			95.000,00 TL					95.000,00 TL	0,83			95.000,00 TL	0,83
2.10.7.ph1.F02 Yapı Ruhsat ve iskan Faaliyetleri	71.000,00 TL	11.000,00 TL	20.000,00 TL					102.000,00 TL	0,19			102.000,00 TL	0,19
2.10.7.ph1.F03 18. Madde uygulaması yapılması.			285.000,00 TL					285.000,00 TL	0,58			285.000,00 TL	0,58
2.10.8.ph1.F06 Vize Düzenlenmesi Faaliyetleri			10.000,00 TL					10.000,00 TL	0,02			10.000,00 TL	0,02
2.10.8.ph1.F10 Yapı Denetim Faaliyetleri ve Yapı denetim Firmaları ile koordinasyon sağlanması			62.000,00 TL					62.000,00 TL	0,13	0		62.000,00 TL	0,13
2.10.9.ph1.F07 Yapıların teknik donatılarının ruhsatlandırılması ve vize düzenleme faaliyetleri.			10.000,00 TL					10.000,00 TL	0,02			10.000,00 TL	0,02

KARTEPE BELEDİYESİ

2.10.9.ph1.F12 Eski eserler için envanter çalışması projesi			10.000,00 TL				10.000,00 TL	0,02			10.000,00 TL	0,02
2.10.10.ph1.F06 Halı Hazır haritaların yapılması			125.000,00 TL				125.000,00 TL	0,25			125.000,00 TL	0,25
3.11.1.ph1 F06 Zabıta Karakollarının Bakım ve Onarımı			12.000,00 TL				12.000,00 TL	0,02			12.000,00 TL	0,02
3.11.1.ph1 F07 Tebliğat, ilan ve bilgilendirme faaliyetleri			12.000,00 TL				12.000,00 TL	0,02			12.000,00 TL	0,02
3.11.1.ph1.F05 Zabıta Hizmetleri ile ilgili büro ve yönetim hizmetleri	914.820,00 TL	115.740,00 TL	63.500,00 TL				1.094.060,00 TL	2,23			1.094.060,00 TL	2,23
3.11.1.ph1.F08 Kurban kesim alanlarının düzenlenmesi			6.000,00 TL				6.000,00 TL	0,01			6.000,00 TL	0,01
3.11.2.ph1.F04 Denetim Hizmeti Faaliyetleri			19.000,00 TL				19.000,00 TL	0,04			19.000,00 TL	0,04
3.11.3.ph1 F02 Kolluk Görevi Faaliyetleri			55.000,00 TL				55.000,00 TL	0,11			55.000,00 TL	0,11
3.11.4.ph1 F01 Trafik hizmetlerinin yürütülmesi faaliyetleri			5.000,00 TL				5.000,00 TL	0,01			5.000,00 TL	0,01
3.11.4.ph1.F03 Pazaryerlerinin denetlenmesi ve Seyyar Satışın Önlenmesi Faaliyeti			6.000,00 TL				6.000,00 TL	0,01			6.000,00 TL	0,01
3.11.4.ph1.F09 Başıboş Hayvanların Toplanıp Sahiplendirilmesi Faaliyeti.			18.000,00 TL				18.000,00 TL	0,04			18.000,00 TL	0,04



KARTEPE BELEDİYESİ

3.11.4.ph1.F10 Hayvan hareketleri ile ilgili belgelerin düzenlenmesi			7.000,00 TL					7.000,00 TL	0,01			7.000,00 TL	0,01
3.11.5.ph1.F01 Sıhhi, gayri sıhhi ve umuma açık işyeri ruhsat başvurusu neticesinde işyerlerinin yönetmeliklere uygunluk denetimi sayısı	24.000,00 TL	3.300,00 TL	4.100,00 TL					31.400,00 TL	0,06			31.400,00 TL	0,06
3.11.5.ph1.F04 Verilen sıhhi işyeri açma ruhsatlandırma faaliyetleri.	22.800,00 TL	3.600,00 TL	18.150,00 TL					44.550,00 TL	0,09			44.550,00 TL	0,09
3.11.5.ph1.F05 Verilen GSM işyeri açma ruhsatların kayıt altına alınması faaliyetleri.	26.500,00 TL	4.300,00 TL	16.300,00 TL					47.100,00 TL	0,09			47.100,00 TL	0,09
3.11.5.ph1.F07 Ruhsatsız işyerlerin tespit edilmesi faaliyetleri.	21.000,00 TL	1.800,00 TL	13.000,00 TL					35.800,00 TL	0,07			35.800,00 TL	0,07
3.11.6.ph1.F02 Yenilen Ruhsatlı işyerlerin %20'nin ruhsatların yenilenmesi faaliyetleri.	21.000,00 TL	3.400,00 TL	7.600,00 TL					32.000,00 TL	0,06			32.000,00 TL	0,06
3.11.7.ph1.F03 Sıhhi ve gayrisıhhi işyerlerinin halk sağlığına uygunluğunun denetlenmesi faaliyetleri.	21.000,00 TL	3.200,00 TL	3.800,00 TL					28.000,00 TL	0,06			28.000,00 TL	0,06
3.11.7.ph1.F06 Yapılan denetimler sonucu gıda ve sağlık açısından riskli olduğu tespit edilen işyerlerinin kontrollerin yapılması	17.000,00 TL	1.800,00 TL	2.200,00 TL					21.000,00 TL	0,04			21.000,00 TL	0,04

**KARTEPE BELEDİYESİ**

3.12.1.ph1 F01 Büro Yönetimi Faaliyetleri	89.170,00 TL	12.360,00 TL	47.000,00 TL					148.530,00 TL	0,30			148.530,00 TL	0,30
3.12.2.ph1.F01 Temizlik İşleri Hizmet ve Malzeme alımları	257.000,00 TL	65.000,00 TL	273.000,00 TL					595.000,00 TL	1,21			595.000,00 TL	1,21
3.12.2.ph1.F02 Çöp ve Moloz Toplama Faaliyeti	259.000,00 TL	42.000,00 TL	7.566.000,00 TL					7.867.000,00 TL	16,05			7.867.000,00 TL	16,05
3.12.2.ph1.F03 Temizlik Denetimi Faaliyetleri	105.000,00 TL	11.000,00 TL	51.000,00 TL					167.000,00 TL	0,36			167.000,00 TL	0,36
3.12.2.ph1.F04 Çok Sık Yararlanılan Kamusal Alanların Süpürme ve Temizlemesi Faaliyeti	248.000,00 TL	41.000,00 TL	263.000,00 TL					552.000,00 TL	1,13			552.000,00 TL	1,13
3.12.2.ph1.F05 Kamuoyunu bilinçlendirme faaliyetleri	27.000,00 TL		32.000,00 TL					59.000,00 TL	0,12			59.000,00 TL	0,12
3.12.3.ph1 F02 Cenaze Defin İşlemleri ve Mezarlıkların Bakım Onarım Faaliyetleri			344.000,00 TL					344.000,00 TL	0,70			344.000,00 TL	0,70
3.12.3.ph1 F03 Çevre Denetim ve Kontrol Faaliyetleri			90.000,00 TL					90.000,00 TL	0,18			90.000,00 TL	0,18
3.13.1.ph1.F05 Mesleki ve sanatsal kurslar düzenlenmesi			310.000,00 TL					310.000,00 TL	0,63			310.000,00 TL	0,63
3.13.2.ph1.F02 Kartepe kenti ve kültürünün tanıtılması ve turizmin teşvikine yönelik faaliyetler			316.000,00 TL					316.000,00 TL	0,64			316.000,00 TL	0,64

**KARTEPE BELEDİYESİ**

3.13.3.ph1 .F06 Konser, şölen, şenlik ve festival düzenlenmesi			758.000,00 TL					758.000,00 TL	1,55			758.000,00 TL	1,55
3.13.4.ph1.F03 Yaz okulu faaliyetleri ve sportif etkinlikler düzenlenmesi			205.000,00 TL					205.000,00 TL	0,42			205.000,00 TL	0,42
3.13.5.ph1.F01 Panel, konferans, seminer, vb. kültürel faaliyetlerin düzenlenmesi			132.500,00 TL					132.500,00 TL	0,27			132.500,00 TL	0,27
3.13.6.ph1.F04 Kültür ve Sosyal Hizmetler İle ilgili Büro ve Yönetim Hizmetleri	124.250,00 TL	16.780,00 TL	353.000,00 TL		140.000,00 TL			634.030,00 TL	1,09			634.030,00 TL	1,09

**D- İdarenin Toplam Kaynak İhtiyacı**

Bu bölümde.

Bu kısımda yer alması öngörülen Tablo 3, Tablo 2 içinde bütçe dışı kaynaklar sütunu içinde yer verilmiştir. Bütçe dışı kaynak öngörülmediğinden bu Tablo 3 ayrıca düzenlenmemiştir. İdaremizin ihtiyaç duyduğu kaynakların tümünün bütçeden karşılanması öngörülmüştür.

Aşağıdaki tablo 4 de ise idaremizin ekonomik kodlara göre 2013 Faaliyetlerin maliyetleri, genel yönetim giderleri ve diğer idarelere transfer edilecek kaynaklardan oluşan idarenin toplam kaynak ihtiyacına ilişkin açıklamalara yer verilmiştir

**İDARE PERFORMANS TABLOSU**

Tablo 4		TOPLAM KAYNAK İHTİYACI TABLOSU		
İdare Adı		KARTEPE BELEDİYESİ		
Ekonomik Kod	Faaliyet Toplamı	Genel Yönetim Giderleri Toplamı	Diğer İdarelere Transfer Edilecek Kaynaklar Toplamı	Genel Toplam
1-PERSONEL GİDERLERİ	8.329.560,00 TL	3.240.390,00 TL		11.569.950,00 TL
2-SOSYAL GÜVENLİK KURUMLARINA DEVLET PRİMİ GİDERLERİ	1.657.950,00 TL	379.550,00 TL		2.037.500,00 TL
3-MAL VE HİZMET ALIM GİDERLERİ	20.916.500,00 TL	4.010.920,00 TL		24.927.420,00 TL
4-FAİZ GİDERLERİ		250.000,00 TL		250.000,00 TL
5-CARİ TRANSFERLER		1.530.130,00 TL		1.530.130,00 TL
6-SERMAYE GİDERLERİ	5.655.000,00 TL			5.655.000,00 TL
7-SERMAYE TRANSFERLERİ				

<b>8-BORÇ VERME</b>				
<b>9-YEDEK ÖDENEKLER</b>				
		3.045.000,00 TL		3.045.000,00 TL
<b>Toplam Bütçe Kaynak İhtiyacı</b>		<b>36.559.010,00 TL</b>	<b>12.455.990,00 TL</b>	<b>49.015.000.00 TL</b>
<b>Bütçe Dışı Kaynak</b>	<b>Döner Sermaye</b>			
	<b>Diğer Yurt İçi</b>			
	<b>Yurt Dışı</b>			
	<b>Toplam Bütçe Dışı Kaynak İhtiyacı</b>			
	<b>Toplam Kaynak İhtiyacı</b>	<b>36.559.010,00 TL</b>	<b>12.455.990,00 TL</b>	

**E- Diğer Hususlar****III- EKLER**

Bu Bölümde yer alan Performans hedefleri ve bunların sorumlu birimleri hakkında bilgi edinilmek istenilir ise aşağıdaki tablo Tablo 5'in içerdiği bilgiler incelenebilir.

**Tablo 5****FAALİYETLERDEN SORUMLU HARCAMA BİRİMLERİNE İLİŞKİN TABLO**

PERFORMANS HEDEFİ	FAALİYETLER	SORUMLU BİRİMLER
1.01.1.ph1 2013 Yılında gelir bütçesi denklığı %80 oranında sağlanacaktır	1 - 1.01.1.ph1 F01 - Mali disiplinin sağlanarak sürdürülmesi	MALİ HİZMETLER MÜDÜRLÜĞÜ
	2 - 1.01.1.ph1 F02 - Belediyenin performans esaslı gelir ve gider bütçelerinin hazırlanması	MALİ HİZMETLER MÜDÜRLÜĞÜ
	3 - 1.01.1.ph1 F03 - Belediyenin her türlü ödeme işlemlerinin yapılması hak sahiplerine ödemelerin yapılması faaliyetleri.	MALİ HİZMETLER MÜDÜRLÜĞÜ
	4 - 1.01.1.ph1 F04 - Belediyenin Bütçe ve Muhasebe kayıtlarının tutulması, hesaplarının izlenmesi	MALİ HİZMETLER MÜDÜRLÜĞÜ
	5 - 1.01.1.ph1 F05 - Mali yönetim dönemine ilişkin Kesin Hesap, İdari Faaliyet Raporu ve diğer Cetvellerin hazırlanması ve yayınlanması faaliyetleri.	MALİ HİZMETLER MÜDÜRLÜĞÜ
1.01.2.ph1 2013 Yılında Belediye gelirleri en az %10 oranında artırılabacaktır	1 - 1.01.2.ph1 F06 - Belediyenin Tahakkuka bağlı Gelirlerin tahakkuklarının yapılması ve tahsilinin sağlanması faaliyetleri.	MALİ HİZMETLER MÜDÜRLÜĞÜ
1.01.3.ph1 2013 yılında takibe alınan belediye alacaklarının en az %20'sinin tahsilatı sağlanacaktır.	1 - 1.01.3.ph1 F07 - Diğer Gelirlerin Tahakkuklarının yapılması ve Tahsilatı yapılamayan gelirlerin tahsilatlarının yürütülmesi faaliyetleri.	MALİ HİZMETLER MÜDÜRLÜĞÜ
1.01.4.ph1 2013 Yılında stratejik yönetim hedefi olan kurum kültürünün dönüşümü en az %20 oranında sağlanacaktır.	1 - 1.01.4.ph1 F08 - Kurumsal performansın, stratejik plan ve performans programına uygunluğunun izlenmesi, değerlendirilmesi, ilgili briflerin ve istatistiklerin hazırlanması	MALİ HİZMETLER MÜDÜRLÜĞÜ
1.02.1.ph1 Tüm birimlerin network altyapısı % 100 tamamlanacaktır.	1 - 1.02.1.ph1.F01 - Donanım Yenileme Faaliyetleri	BİLGİ İŞLEM MÜDÜRLÜĞÜ
	2 - 1.02.1.ph1.F02 - Donanım Bakım Faaliyeti	BİLGİ İŞLEM MÜDÜRLÜĞÜ
	3 - 1.02.1.ph1.F04 - Yazılım Bakım	BİLGİ İŞLEM

	Faaliyetleri	MÜDÜRLÜĞÜ
	<b>4 - 1.02.1.ph1.F07 - Bilgi İşlem Ağ Altyapısının Yenilenmesi Faaliyetleri</b>	BİLGİ İŞLEM MÜDÜRLÜĞÜ
1.02.2.ph1 Web portalı ve kent bilgi sistemi kurulumu % 50 tamamlanacaktır.	<b>1 - 1.02.2.ph1.F03 - Yazılım Yenileme Faaliyetleri</b>	BİLGİ İŞLEM MÜDÜRLÜĞÜ
	<b>2 - 1.02.2.ph1.F05 - Yazılım Eğitimi Faaliyetleri</b>	BİLGİ İŞLEM MÜDÜRLÜĞÜ
	<b>3 - 1.02.2.ph1.F06 - Yazılım ve Veri Yedekleme Faaliyetleri</b>	BİLGİ İŞLEM MÜDÜRLÜĞÜ
	<b>4 - 1.02.2.ph1.F08 - Web Sayfasının Teknik Açısından Güncellenmesi Faaliyeti</b>	BİLGİ İŞLEM MÜDÜRLÜĞÜ
	<b>5 - 1.02.2.ph1.F09 - Bilişim Projeleri Hazırlama ve Ar-Ge Faaliyetleri</b>	BİLGİ İŞLEM MÜDÜRLÜĞÜ
	<b>6 - 1.02.2.ph1.F10 - İnternet Belediyeciliğinin Geliştirilmesi Projesi</b>	BİLGİ İŞLEM MÜDÜRLÜĞÜ
	<b>7 - 1.02.2.ph1.F11 - Kent Bilgi Sistemi Projesi</b>	BİLGİ İŞLEM MÜDÜRLÜĞÜ
1.02.3.ph1 2013 yılında dijital ortamda tüm evrakların arşivlenip muhafaza edilmesi ve kolay ulaşım sağlanması için çalışmalara başlanacaktır	<b>1 - 1.02.3.ph1.F12 - Bilgi İşlem İle İlgili Büro ve Yönetim Hizmetleri Faaliyeti</b>	BİLGİ İŞLEM MÜDÜRLÜĞÜ
	<b>2 - 1.02.3.ph1.F13 - Dijital İmza Projesi</b>	BİLGİ İŞLEM MÜDÜRLÜĞÜ
	<b>3 - 1.02.3.ph1.F14 - Evrak ve Arşiv Otomasyonu Projesi</b>	BİLGİ İŞLEM MÜDÜRLÜĞÜ
1.03.1.ph1 2013 Yılında tüm personelin en az 3 farklı hizmet içi eğitim alması sağlanacaktır	<b>1 - 1.03.1.ph1.F04 - Hizmet öncesi ve hizmet içi eğitim faaliyetleri ile her personelin yılda en az 3 kez hizmet içi eğitim almasının sağlanması</b>	İNSAN KAYNAKLARI VE EĞİTİM MÜDÜRLÜĞÜ
1.03.2 Her yıl tüm personelin en az % 3'ünün emekli edilmesi suretiyle personel sayısının norm kadro standartlarına inmesi sağlanacaktır.	<b>1 - 1.03.2.ph1.F01 - Personel özlük, bordro tahakkuk işlemleri faaliyetleri (işe giriş, izin, işten ayrılma, emeklilik, maaş, ikramiye, vb.)</b>	İNSAN KAYNAKLARI VE EĞİTİM MÜDÜRLÜĞÜ
	<b>2 - 1.03.2.ph1.F02 - Toplu iş sözleşmeleri ile, işçi ve kamu görevlileri sendikaları ile ilgili işlemlerin yürütülmesi faaliyeti</b>	İNSAN KAYNAKLARI VE EĞİTİM MÜDÜRLÜĞÜ
1.03.3.ph1 2013 Yılında tüm kurum personelinin özlük işlemlerinin hızının ortalama % 10 artırılması sağlanacaktır.	<b>1 - 1.03.3.ph1.F03 - Belediyenin insan kaynakları ve kariyer planlaması ile Birimlerde istihdam edilen personelin kariyeri ve kabiliyeti doğrultusunda çalıştırılması faaliyetleri (Kadro, terfi, ve görevde yükselme işlemleri, personel derece ve kademe yükseltilmesi</b>	İNSAN KAYNAKLARI VE EĞİTİM MÜDÜRLÜĞÜ
	<b>2 - 1.03.3.ph1.F06 - Personel bilgilerinin dosyalama ve arşivleme faaliyeti</b>	İNSAN KAYNAKLARI VE EĞİTİM MÜDÜRLÜĞÜ

	<b>3</b> - 1.03.3.ph1.F07 - Norm kadro çerçevesinde memur ve işçi istihdamı (Kurum içi ve kurum dışı personel atama işlemleri )	İNSAN KAYNAKLARI VE EĞİTİM MÜDÜRLÜĞÜ
1.03.4 Personelin kurumdan genel memnuniyet oranları her yıl en az % 3 oranında artırılabacaktır.	<b>1</b> - 1.03.4.ph1.F05 - Ast-üst, amir-memur ve yönetim-personel arasındaki iletişimin sağlanması ve belediye çalışanlarının moral ve motivasyonları ile verimliliklerinin artırılmasına yönelik faaliyetler	İNSAN KAYNAKLARI VE EĞİTİM MÜDÜRLÜĞÜ
	<b>2</b> - 1.03.4.ph1.F08 - Belediye çalışanlarının performans ölçümü (sicil, disiplin vb. işlemler) ve kurumda personelin performansını düşüren hususlarla ilgili araştırma yapılması [Adli (ceza)ve idari (disiplin)soruşturmaları]	İNSAN KAYNAKLARI VE EĞİTİM MÜDÜRLÜĞÜ
1.04.1.ph1 Tüm encümen ve meclis kararlarının ilgili birimlere elektronik ortamda sunulması %100 sağlanacaktır.	<b>1</b> - 1.04.1.ph1. F02 - Meclis, Encümen ve Evrak işlemleri faaliyetleri.	YAZI İŞLERİ MÜDÜRLÜĞÜ
1.04.2.ph1 Belediyeye gelen ve belediyeden giden tüm evraklar elektronik ortamda kayıt altına alınarak elektronik ortamda akışı %100 sağlanacaktır.	<b>1</b> - 1.04.2.ph1. F01 - Yazı İşleri ile ilgili büro ve yönetim hizmetleri faaliyetleri	YAZI İŞLERİ MÜDÜRLÜĞÜ
1.04.3.ph1 Kurum içi ve dışı evrak akış hızı bilgi teknolojilerinin de yardımıyla en az %10 oranında hızlandırılacaktır.	<b>1</b> - 1.04.3.ph1.F03 - Belediyemize başvuru olan tüm evlenme akitlerinin hukuki kontrolleri yapılarak işlemleri sonuçlandırılacaktır.	YAZI İŞLERİ MÜDÜRLÜĞÜ
1.05.1.ph1 2013 Yılında Hukuk İşleri Müdürlüğünün dava dosya sayısının an az % 10 azaltılması sağlanacaktır.	<b>1</b> - 1.05.1.ph1.F01 - Belediyenin taraf olduğu dava ve icra işlerinin takip etmesi ve sonuçlandırılması	HUKUK İŞLERİ MÜDÜRLÜĞÜ
	<b>2</b> - 1.05.1.ph1.F02 - Yargı organları tarafından verilen kararları tasnif edilerek ilgili müdürlüklere bildirilmesi	HUKUK İŞLERİ MÜDÜRLÜĞÜ
	<b>3</b> - 1.05.1.ph1.F03 - Tüm yargı mercileri, hakemler, icra daireleri, noterlerden yapılacak tebliğlerin Belediye Başkanlığı adına alınarak ilgili birimlere iletilmesi ve birimlerin verecekleri bilgilerin değerlendirilip, ilgili mercilere ulaştırılması	HUKUK İŞLERİ MÜDÜRLÜĞÜ
	<b>4</b> - 1.05.1.ph1.F04 - Hukuk İşleri İle İlgili Büro ve Yönetim Hizmetleri Faaliyeti	HUKUK İŞLERİ MÜDÜRLÜĞÜ
	<b>5</b> - 1.05.1.ph1.F05 - Hukuki danışmanlık faaliyetleri	HUKUK İŞLERİ MÜDÜRLÜĞÜ



1.05.2.ph1 Kurumda strateji ve performans odaklı yönetim sisteminin kurumsallaşması için gerekli kontroller 2013 yılında uygulanmaya başlanacaktır	1 - 1.05.2.ph1.F01 - Doğrudan temin ve İhale faaliyetleri	DESTEK HİZMETLERİ MÜDÜRLÜĞÜ
	2 - 1.05.2.ph1.F02 - Belediye Birimlerinin Kullanımına Sunulacak Malzemelere İlişkin Ambar Oluşturması ve kayıtlarının tutulması faaliyetleri	DESTEK HİZMETLERİ MÜDÜRLÜĞÜ
	3 - 1.05.2.ph1.F03 - Açılış, tören ve organizasyonlara tribün, ses düzeni vb. alt yapı desteği sağlanması	DESTEK HİZMETLERİ MÜDÜRLÜĞÜ
	4 - 1.05.2.ph1.F04 - Belediyeye ait elektrik telefon vb. düzenli ödenen faturalarının takip edilmesi	DESTEK HİZMETLERİ MÜDÜRLÜĞÜ
	5 - 1.05.2.ph1.F05 - Destek Hizmetleri İle İlgili Büro ve Yönetim Hizmetleri Faaliyeti	DESTEK HİZMETLERİ MÜDÜRLÜĞÜ
	6 - 2.05.2.ph1.F06 - Hizmet binalarının bakım ve onarımının temizlik işlerinin yapılması	DESTEK HİZMETLERİ MÜDÜRLÜĞÜ
1.05.3 Belediyeye yurtiçi ve yurt dışından ek kaynak sağlamak için, her yıl belediyeye uygun tüm teklif çağrılarında en az 1er proje hazırlanacaktır.	1 - 1.05.2.ph1 F09 - Kurum içi kalite ,kapasite araştırmaları, personel ve Vatandaş memnuniyet araştırmaları faaliyetleri..	MALİ HİZMETLER MÜDÜRLÜĞÜ
1.06.1.ph1 En az 6 adet kurum içi koordinasyon toplantısı gerçekleştirilecektir.	1 - 1.06.1.ph1.F03 - Başkan adına yapılan toplantı ve organizasyonları düzenlenmesi	ÖZEL KALEM MÜDÜRLÜĞÜ
	2 - 1.06.1.ph1.F04 - Kurum içi koordinasyonun sağlanması faaliyetleri	ÖZEL KALEM MÜDÜRLÜĞÜ
1.06.2.ph1 Başkanlık makamına gelen bütün randevu taleplerinin gerçekleşmesi % 100 sağlanacaktır.	1 - 1.06.2.ph1.F01 - Başkanlık Makamı ve Belediye Karar Organlarının sekreteryaya hizmetleri Faaliyetleri	ÖZEL KALEM MÜDÜRLÜĞÜ
	2 - 1.06.2.ph1.F05 - Özel Kalem hizmetleri ile ilgili büro ve yönetim hizmetleri	ÖZEL KALEM MÜDÜRLÜĞÜ
1.06.3.ph1 Ayda bir mahalle muhtarları ve sivil toplum kuruluşlarıyla koordinasyon ve bilgilendirme toplantıları gerçekleştirilecektir	1 - 1.06.3.ph1.F02 - Belediye Başkanı'nın iletişim hizmetlerinin yürütülmesi ve randevu işlerinin düzenlenmesi faaliyetleri	ÖZEL KALEM MÜDÜRLÜĞÜ
1.06.4.ph1 Vatandaşların belediyeden genel memnuniyet oranları 2013 yılında, en az % 5 artırılabilecektir.	1 - 1.06.4.ph1.F06 - Üst yönetimin denetime yönelik işlevini, etkililiğini ve verimliliğini artırmak için iç denetçilerin gerekli hazırlıklarını yapması ve iç denetim faaliyetleri	ÖZEL KALEM MÜDÜRLÜĞÜ

1.06.5.ph1 2013 Yılında Yönetim tarafından alınan kararlar ve yapılan işler paydaşlar ile %100 paylaşılacaktır.	<b>1</b> - 1.06.5.ph1.F01 - Başkan Takibi ve Belediye Birimlerinin Her türlü Hizmet ve Faaliyetlerinin tanıtımı amacıyla Yazılı - Görsel ve Sanal Basın- Yayın yoluyla kamuoyu haber hazırlaması ve yayınlanması.	BASIN YAYIN VE HALKLA İLİŞKİLER MÜDÜRLÜĞÜ
	<b>2</b> - 1.06.5.ph1.F02 - Belediye Hizmetlerinin Hizmet ve Faaliyetlerine ilişkin Sanal - Görsel ve Yazılı Basında çıkan haberlerin takip ve tespitini yapmak	BASIN YAYIN VE HALKLA İLİŞKİLER MÜDÜRLÜĞÜ
	<b>3</b> - 1.06.5.ph1.F03 - Belediye Hizmetlerinin Hizmet ve Faaliyetlerine ilişkin Sanal - Görsel ve Yazılı Basında çıkan haberlerin cins ve konularına göre sınıflayarak arşivlenmesini sağlamak.	BASIN YAYIN VE HALKLA İLİŞKİLER MÜDÜRLÜĞÜ
	<b>4</b> - 1.06.5.ph1.F04 - Basın toplantıları düzenlemek.	BASIN YAYIN VE HALKLA İLİŞKİLER MÜDÜRLÜĞÜ
	<b>5</b> - 1.06.5.ph1.F05 - Yazılı, Görsel ve Sanal Basın ile Medya İlişkilerinin Arttırılması	BASIN YAYIN VE HALKLA İLİŞKİLER MÜDÜRLÜĞÜ
	<b>6</b> - 1.06.5.PH1.F06 - Belediye Çalışmalarının arşivlenmesi amacıyla çekilen fotoğrafların arşivlenmesi	BASIN YAYIN VE HALKLA İLİŞKİLER MÜDÜRLÜĞÜ
	<b>7</b> - 1.06.5.ph1.F07 - Belediye Çalışmalarının arşivlenmesi amacıyla çekilen fotoğrafların bastırılması.	BASIN YAYIN VE HALKLA İLİŞKİLER MÜDÜRLÜĞÜ
	<b>8</b> - 1.06.5.ph1.F08 - Düğün-hac-esnaf ziyareti-faaliyet-açılış-makam ziyaretlerinde başkanımızla çekilen hatıra fotoğrafların Vatandaşlarımıza bastırılması	BASIN YAYIN VE HALKLA İLİŞKİLER MÜDÜRLÜĞÜ
	<b>9</b> - 1.06.5.ph1.F09 - Asker Aile Yardımları	BASIN YAYIN VE HALKLA İLİŞKİLER MÜDÜRLÜĞÜ
	<b>10</b> - 1.06.5.ph1.F10 - Çözüm masası, Dilekçe, Bimer, Bilgi Edinme, Web, 4443373, 4341'den vatandaşlarımızın talep, öneri ve şikayetlerini alıp çözüm yolları bulmak veya ilgili müdürlüklere iletmek ve sonuçları hakkında vatandaşa ilgi vermek.	BASIN YAYIN VE HALKLA İLİŞKİLER MÜDÜRLÜĞÜ
	<b>11</b> - 1.06.5.ph1.F11 - Kent Konseyi kapsamında yapılacak çalışmaların sekreteryaya hizmetlerini yürütmek.	BASIN YAYIN VE HALKLA İLİŞKİLER MÜDÜRLÜĞÜ
	<b>12</b> - 1.06.5.ph1.F12 - Led Ekran Reklam Alınması	BASIN YAYIN VE HALKLA İLİŞKİLER MÜDÜRLÜĞÜ
	<b>13</b> - 1.06.5.ph1.F13 - Özel gün ve	BASIN YAYIN VE

	haftalarda Belediye Başkanı adına mesaj göndermek	HALKLA İLİŞKİLER MÜDÜRLÜĞÜ
	<b>14</b> - 1.06.5.ph1.F14 - Belediye Yönetiminin izlediği politikalarının halka benimsetilmesi, yapılan çalışmaların duyurulması, halkın yönetime karşı olumlu hisler beslemesinin sağlanması amacıyla Aile, esnaf, kamu kurumları, sivil toplum kuruluşları, dernek ve muhtar ziyaretlerini gerçekleştirmek.	BASIN YAYIN VE HALKLA İLİŞKİLER MÜDÜRLÜĞÜ
	<b>15</b> - 1.06.5.ph1.F15 - Halkın yönetim hakkındaki düşüncelerinin yönetimden beklentilerinin alınması amaçlı çalışmaları yürütmek amacıyla Anket - Tanıtım ve benzeri faaliyetleri yürütmek.	BASIN YAYIN VE HALKLA İLİŞKİLER MÜDÜRLÜĞÜ
	<b>16</b> - 1.06.5.ph1.F16 - Hizmetlerin, organizasyonların, kültürel ve tarihi zenginliklerin tanıtımı amacıyla Bilbord, Led, Banner, Plaket, Giydirme, Broşür, CD, Kartepe Bülteni, Kartepe Çocuk, Kartepe Kadın, Broşür ve dergilerin sayfa içeriklerinin hazırlanması, grafik çalışmaları, sayfa tasarımları, basım ve vatandaşlarımıza ulaştırılması.	BASIN YAYIN VE HALKLA İLİŞKİLER MÜDÜRLÜĞÜ
	<b>17</b> - 1.06.5.ph1.F17 - Tören, Açılış, Toplantı, Organizasyon, Seminer, konferans vb. organizasyonların düzenlenmesi ve iletişimi ile ilgili organize edilen Halkla İlişkiler Faaliyetleri sayısı	BASIN YAYIN VE HALKLA İLİŞKİLER MÜDÜRLÜĞÜ
	<b>18</b> - 1.06.5.ph1.F18 - Vatandaşlarımıza ve misafirlerimize önemli günlerde, toplantı ve organizasyonlarda promosyon ürünlerinden oluşan çanta, plaket, teşekkür belgesi hazırlanıp sunulması (Kalem, takvim, ajanda, blok not tanıtım broşürleri, fincan, kadın, çocuk dergileri, bülten) vb.)	BASIN YAYIN VE HALKLA İLİŞKİLER MÜDÜRLÜĞÜ
	<b>19</b> - 1.06.5.ph1.F19 - Gazete Basım işi	BASIN YAYIN VE HALKLA İLİŞKİLER MÜDÜRLÜĞÜ
2.07.1.ph1 2013 Yılında altyapı ve üstyapıların en az % 15 Oranında tamamlanması sağlanacaktır	<b>1</b> - 2.07.1.ph1.F04 - Parke ve Bordur Yapımı	FEN İŞLERİ MÜDÜRLÜĞÜ
	<b>2</b> - 2.07.1.ph1.F05 - Ham Yol Açılması	FEN İŞLERİ MÜDÜRLÜĞÜ

	<b>3 - 2.07.1.ph1.F06 - Stabilize Yol Yapılması</b>	FEN İŞLERİ MÜDÜRLÜĞÜ
	<b>4 - 2.07.1.ph1.F07 - Asfalt Yol Yapılması</b>	FEN İŞLERİ MÜDÜRLÜĞÜ
	<b>5 - 2.07.1.ph1.F08 - Yol Bakım Faaliyetleri</b>	FEN İŞLERİ MÜDÜRLÜĞÜ
	<b>6 - 2.07.1.ph1.F09 - Kar ile Mücadele Faaliyetleri</b>	FEN İŞLERİ MÜDÜRLÜĞÜ
	<b>7 - 2.07.1.ph1.F10 - Aydınlatma Faaliyetleri</b>	FEN İŞLERİ MÜDÜRLÜĞÜ
	<b>8 - 2.07.1.ph1.F13 - Yürüyüş ve Bisiklet Yolu Yapımı</b>	FEN İŞLERİ MÜDÜRLÜĞÜ
	<b>9 - 2.07.1.ph1.F18 - Araç Bakım ve Onarımı Faaliyetleri</b>	FEN İŞLERİ MÜDÜRLÜĞÜ
2.07.2.ph1 Mevcut çevre değerleri ve doğal kaynaklar %100 korunacak, geliştirilecek kirlilik ve çevre tahribi önlenerek, tahrip edilen alanlar % 80. Oranında rehabilite edilecek	<b>1 - 2.07.2.ph1.F12 - İstinat Duvarı Yapımı</b>	FEN İŞLERİ MÜDÜRLÜĞÜ
2.07.3.ph1 Kartepe ilçesindeki 6 adet eğitim kurumunun fiziki rehabilitesi 2013 yılında sağlanacaktır.	<b>1 - 2.07.3.ph1.F01 - Altyapı kuruluşları ile koordinasyonu sağlanması ve altyapı yatırım faaliyetlerinin yönlendirilmesi</b>	FEN İŞLERİ MÜDÜRLÜĞÜ
	<b>2 - 2.07.3.ph1.F17 - Fen İşleri ile İlgili Büro ve Yönetim Hizmetleri Faaliyeti</b>	FEN İŞLERİ MÜDÜRLÜĞÜ
2.07.4.ph1 2013 yılı sonuna kadar 1 adet Kültürel-Sosyal tesis yapılacaktır.	<b>1 - 2.07.4.ph1.F02 - Proje Hazırlanması Faaliyeti</b>	FEN İŞLERİ MÜDÜRLÜĞÜ
2.07.5.ph1 Üstyapı ile ilgili 2 mahallinde 1. adet 1 yapım projesi gerçekleştirilecektir.	<b>1 - 2.07.5.ph1.F03 - İhale dosyalarının hazırlanması, hak ediş ve hesap takibi geçici ve kesin kabulleri ile Kontrolörlük ve laboratuvar faaliyetleri</b>	FEN İŞLERİ MÜDÜRLÜĞÜ
	<b>2 - 2.07.5.ph1.F11 - Alt/Üst Geçit Yapımı</b>	FEN İŞLERİ MÜDÜRLÜĞÜ
	<b>3 - 2.07.5.ph1.F14 - Otopark Yapımı</b>	FEN İŞLERİ MÜDÜRLÜĞÜ
	<b>4 - 2.07.5.ph1.F15 - Belediye Ek Hizmet Binası Projesi</b>	FEN İŞLERİ MÜDÜRLÜĞÜ
	<b>5 - 2.07.5.ph1.F16 - Hizmet Tesisleri ve Sosyal Tesisler</b>	FEN İŞLERİ MÜDÜRLÜĞÜ
2.08.1.ph1 2013 Yılında Belediyeye, hazineye ve köy tüzel kişiliğine ait gayrimenkullerin tamamı harita üzerinde tespit edilerek	<b>1 - 2.08.1.ph1.F05 - Harita ve arazi çalışmaları faaliyetleri</b>	İMAR VE ŞEHİRCİLİK MÜDÜRLÜĞÜ

fotoğraflanacaktır.		
2.08.2 2014 yılına kadar belediyenin hissedarı olduğu arsa ve arazilerin % 70i, satılarak belediyeye gelir sağlanacaktır.	1 - 2.08.2.ph1.F13 - Hissedarı bulunduğu arsa ve arazilerin %15 satılarak gelir getirmesi.	İMAR VE ŞEHİRCİLİK MÜDÜRLÜĞÜ
2.08.3.ph1 İlçemizde oluşturulacak kent merkezi için belediyece kamulaştırılması gereken alanların en az % 50'si kamulaştırılacaktır	1 - 2.08.3.ph1.F09 - Tapu işlemleri ve Kamulaştırma Faaliyetleri	İMAR VE ŞEHİRCİLİK MÜDÜRLÜĞÜ
2.09.1.ph1 Mevcut tüm parkların bakımları yapılarak donanım eksikleri %100 tamamlanacaktır	1 - 2.09.1.ph1.F01 - Fidan Satın alınması Faaliyetleri	PARK VE BAHÇELER MÜDÜRLÜĞÜ
	2 - 2.09.1.ph1.F02 - Biçme, Budama, İlaçlama ve Bitki Bakım Faaliyetleri	PARK VE BAHÇELER MÜDÜRLÜĞÜ
	3 - 2.09.1.ph1.F03 - Park ve Bahçeler hizmetleri ile ilgili büro ve yönetim hizmetleri	PARK VE BAHÇELER MÜDÜRLÜĞÜ
	4 - 2.09.1.ph1.F04 - Park Bakımı ve Onarımı	PARK VE BAHÇELER MÜDÜRLÜĞÜ
	5 - 2.09.1.ph1.F08 - Kent Mobilyası Yapımı ve Onarımı	PARK VE BAHÇELER MÜDÜRLÜĞÜ
2.09.2.ph1 2013 Yılında yeni 2 adet prestij park yapımına başlanacaktır	1 - 2.09.2.ph1.F06 - Prestij Proje Yapımı	PARK VE BAHÇELER MÜDÜRLÜĞÜ
2.09.3.ph1 2013 Yılında 5 adet yeni park veya rekreasyon alanı yapılacaktır.	1 - 2.09.3.ph1.F05 - Park Yapımı	PARK VE BAHÇELER MÜDÜRLÜĞÜ
	2 - 2.09.3.ph1.F07 - Spor Sahalarının Yapımı ve Bakımı	PARK VE BAHÇELER MÜDÜRLÜĞÜ
2.10.1.ph1 Kent merkezinin 1/5000 lik ve 1/1000 lik planlarının % 100 tamamlanması sağlanacaktır.	1 - 2.10.1.ph1.F04 - 1/1000 ölçekli uygulama imar planı yapımı	PLAN PROJE MÜDÜRLÜĞÜ
2.10.2. ph1 2014 yılına kadar, ilçenin tamamında harita çalışmalarının kadastro güncellemesi ve sayısallaştırılması yapılacaktır.	1 - 2.10.2.ph1.F04 - Kentsel Dönüşüm	İMAR VE ŞEHİRCİLİK MÜDÜRLÜĞÜ
	2 - 2.10.2.ph1.F08 - İmar ve Şehircilik hizmetleri ile ilgili büro ve yönetim hizmetleri	İMAR VE ŞEHİRCİLİK MÜDÜRLÜĞÜ
	3 - 2.10.2.ph1.F11 - Zemin ve Deprem Büro ve Yönetim Hizmetleri.	İMAR VE ŞEHİRCİLİK MÜDÜRLÜĞÜ
2.10.3.ph1 2013 Yılında Hali	1 - 2.10.3.ph1.F02 - Kartepe	PLAN PROJE

hazır haritalar % 20 Oranında yeniden tespit edilecek; yapılmamış haritalar % 20 Oranında yapılacak ve zemin etüdü yapılmayan alanların 1 / 1000 ölçekli imar plan esaslı zemin etüdü % 20 Oranında yapılacaktır.	İlçesinin 2013 yılında yapılacak yeni plan ve projelerin hazırlanması faaliyetleri	MÜDÜRLÜĞÜ
2.10.4. ph1 2014 yılı sonuna kadar ilçenin tamamının 1/1000 ölçekli uygulama planları yapılacaktır.	1 - 2.10.4.ph1.F01 - Plan Proje Hizmetleri ile İlgili Büro ve Yönetim Hizmetleri	PLAN PROJE MÜDÜRLÜĞÜ
2.10.5.ph1 2013 Yılında düzenli ve zararsız bir sanayileşme ve çevrenin korunması için sanayi kuruluşlarına en az bir kez denetim yapılacaktır.	1 - 2.10.5.ph1.F01 - Kaçak Yapı Takip ve yıkım faaliyetleri	İMAR VE ŞEHİRCİLİK MÜDÜRLÜĞÜ
2.10.6.ph1 2013 yılında Hizmet Binasının projesi yapımına başlanacaktır	1 - 2.10.6.ph1.F05 - Zemin Etüdü Yapılması	PLAN PROJE MÜDÜRLÜĞÜ
2.10.7.ph1 2013 yılı sonuna kadar imar uygulaması yapılmış fakat bozulmuş 500 hektar alanda ve yeni 1 / 1000 uygulama imar planları yapılmış 500 hektar alanda 18. madde uygulaması yapılacaktır	1 - 2.10.7.ph1.F02 - Yapı Ruhsat ve iskan Faaliyetleri	İMAR VE ŞEHİRCİLİK MÜDÜRLÜĞÜ
	2 - 2.10.7.ph1.F03 - 18. Madde uygulaması yapılması.	İMAR VE ŞEHİRCİLİK MÜDÜRLÜĞÜ
2.10.8.ph1 Belnet Belediye Bilgi Sisteminin kurulmasının % 40. Oranı 2013 yılında tamamlanacaktır.	1 - 2.10.8.ph1.F06 - Vize Düzenlenmesi Faaliyetleri	İMAR VE ŞEHİRCİLİK MÜDÜRLÜĞÜ
	2 - 2.10.8.ph1.F10 - Yapı Denetim Faaliyetleri ve Yapı denetim Firmaları ile koordinasyon sağlanması	İMAR VE ŞEHİRCİLİK MÜDÜRLÜĞÜ
2.10.9.ph1 2013 Yılında 2 adet proje yapılacak hazırlanacak 2 adet proje uygulamaya konarak , inşaatına başlanacak	1 - 2.10.9.ph1.F07 - Yapıların teknik donatılarının ruhsatlandırılması ve vize düzenleme faaliyetleri.	İMAR VE ŞEHİRCİLİK MÜDÜRLÜĞÜ
	2 - 2.10.9.ph1.F12 - Eski eserler için envanter çalışması projesi	İMAR VE ŞEHİRCİLİK MÜDÜRLÜĞÜ
2.10.10 2014 yılına kadar Bilgi Evleri – KOMEK Eğitim Tesisleri Projesi ve inşaatı sağlanacaktır	1 - 2.10.10.ph1.F03 - Proje Tetkiki Faaliyetleri	KARTEPE BELEDİYESİ,
3.11.1.ph1 Zabıta hizmetlerinden vatandaş memnuniyeti en az % 15 oranında artırılacaktır	2 - 2.1010.ph1.F06 - Hali Hazır haritaların yapılması	PLAN PROJE MÜDÜRLÜĞÜ
	1 - 3.11.1.ph1 F06 - Zabıta Karakollarının Bakım ve Onarımı	ZABITA MÜDÜRLÜĞÜ
	2 - 3.11.1.ph1 F07 - Tebliğat, ilan ve	ZABITA

	bilgilendirme faaliyetleri	MÜDÜRLÜĞÜ
	3 - 3.11.1.ph1.F05 - Zabıta Hizmetleri ile ilgili büro ve yönetim hizmetleri	ZABITA MÜDÜRLÜĞÜ
	4 - 3.11.1.ph1.F08 - Kurban kesim alanlarının düzenlenmesi	ZABITA MÜDÜRLÜĞÜ
3.11.2.ph1 İlçede faaliyet gösteren tüm işletmeler en az bir kez denetlenecektir	1 - 3.11.2.ph1.F04 - Denetim Hizmeti Faaliyetleri	ZABITA MÜDÜRLÜĞÜ
3.11.3.ph1 En az 1500 işyeri denetlenecektir	1 - 3.11.3.ph1 F02 - Kolluk Görevi Faaliyetleri	ZABITA MÜDÜRLÜĞÜ
3.11.4.ph1 Zabıta Müdürlüğümüzün kontrollerini sıkılaştırarak ilçede yaşayan insanların % 15 Oranında sağlık ve huzurlu bir şekilde yaşamalarına katkı sunacaktır.	1 - 3.11.4.ph1 F01 - Trafik hizmetlerinin yürütülmesi faaliyetleri	ZABITA MÜDÜRLÜĞÜ
	2 - 3.11.4.ph1.F03 - Pazaryerlerinin denetlenmesi ve Seyyar Satışın Önlenmesi Faaliyeti	ZABITA MÜDÜRLÜĞÜ
	3 - 3.11.4.ph1.F09 - Başboş Hayvanların Toplanıp Sahiplendirilmesi Faaliyeti.	ZABITA MÜDÜRLÜĞÜ
	4 - 3.11.4.ph1.F10 - Hayvan hareketleri ile ilgili belgelerin düzenlenmesi	ZABITA MÜDÜRLÜĞÜ
3.11.5.ph1 İlçedeki tüm ruhsatsız işyerlerinin % 50.'ü 2013 yılında kayıt altına alınarak ruhsatlandırılacaktır.	1 - 3.11.5.ph1.F01 - Sıhhi, gayri sıhhi ve umuma açık işyeri ruhsat başvurusu neticesinde işyerlerinin yönetmeliklere uygunluk denetimi sayısı	RUHSAT VE DENETİM MÜDÜRLÜĞÜ
	2 - 3.11.5.ph1.F05 - Verilen GSM işyeri açma ruhsatların kayıt altına alınması faaliyetleri.	RUHSAT VE DENETİM MÜDÜRLÜĞÜ
	3 - 3.11.5.ph1.F07 - Ruhsatsız işyerlerin tespit edilmesi faaliyetleri.	RUHSAT VE DENETİM MÜDÜRLÜĞÜ
3.11.6.ph1 Ruhsatlı işyerlerinin tümünün ruhsatları değiştirilecektir	1 - 3.11.6.ph1.F04 - Verilen sıhhi işyeri açma ruhsatlandırma faaliyetleri.	RUHSAT VE DENETİM MÜDÜRLÜĞÜ
	2 - 3.11.6.ph1.F02 - Yenilen Ruhsatlı işyerlerin %20'nin ruhsatların yenilenmesi faaliyetleri.	RUHSAT VE DENETİM MÜDÜRLÜĞÜ
3.11.7.ph1 2013 yılında sıhhi yönden denetlenen işyeri sayıları % 15 arttırılacaktır.	1 - 3.11.7.ph1.F03 - Sıhhi ve gayrisıhhi işyerlerinin halk sağlığına uygunluğunun denetlenmesi faaliyetleri.	RUHSAT VE DENETİM MÜDÜRLÜĞÜ
	2 - 3.11.7.ph1.F06 - Yapılan denetimler sonucu gıda ve sağlık açısından riskli olduğu tespit edilen işyerlerinin kontrollerin yapılması	RUHSAT VE DENETİM MÜDÜRLÜĞÜ
3.12.1 Ambalaj atıklarının ayrıştırmasının 2014 yılına kadar	1 - 3.12.1.ph1 F01 - Büro Yönetimi Faaliyetleri	ÇEVRE KORUMA VE KONTROL

bütün Kartepe bölgesinde yapılması sağlanacaktır.		MÜDÜRLÜĞÜ
3.12.2.ph1 Kartepe'nin tamamında saatli toplama sistemine geçiş için evsel atık toplama sistemi 2013 yılında değiştirilmeye başlanacaktır	<p><b>1</b> - 3.12.2.ph1.F01 - Temizlik İşleri Hizmet ve Malzeme alımları</p> <p><b>2</b> - 3.12.2.ph1.F02 - Çöp ve Moloz Toplama Faaliyeti</p> <p><b>3</b> - 3.12.2.ph1.F03 - Temizlik Denetimi Faaliyetleri</p> <p><b>4</b> - 3.12.2.ph1.F04 - Çok Sık Yararlanılan Kamusal Alanların Süpürme ve Temizlenmesi Faaliyeti</p> <p><b>5</b> - 3.12.2.ph1.F05 - Kamuoyunu bilinçlendirme faaliyetleri</p>	<p>TEMİZLİK İŞLERİ MÜDÜRLÜĞÜ</p> <p>TEMİZLİK İŞLERİ MÜDÜRLÜĞÜ</p> <p>TEMİZLİK İŞLERİ MÜDÜRLÜĞÜ</p> <p>TEMİZLİK İŞLERİ MÜDÜRLÜĞÜ</p> <p>TEMİZLİK İŞLERİ MÜDÜRLÜĞÜ</p>
3.12.3.ph1 Kartepe halkının doğa ve çevreye karşı bilinci % 5 oranında artırılacaktır	<p><b>1</b> - 3.12.3.ph1 F02 - Cenaze Defin İşlemleri ve Mezarlıkların Bakım Onarım Faaliyetleri</p> <p><b>2</b> - 3.12.3.ph1 F03 - Çevre Denetim ve Kontrol Faaliyetleri</p>	<p>ÇEVRE KORUMA VE KONTROL MÜDÜRLÜĞÜ</p> <p>ÇEVRE KORUMA VE KONTROL MÜDÜRLÜĞÜ</p>
3.13.1.ph1 Büyükşehir Belediyesi ile ortaklaşa en az 1 adet Bilgi Merkezi açılacaktır	<b>1</b> - 3.13.1.ph1.F05 - Mesleki ve sanatsal kurslar düzenlenmesi	KÜLTÜR VE SOSYAL İŞLER MÜDÜRLÜĞÜ
3.13.2.ph1 2013 yılında en az bir ulusal düzeyde kültürel etkinlik düzenlenecektir	<b>1</b> - 3.13.2.ph1.F02 - Kartepe kenti ve kültürünün tanıtılması ve turizmin teşvikine yönelik faaliyetler	KÜLTÜR VE SOSYAL İŞLER MÜDÜRLÜĞÜ
3.13.3.ph1 2013 yılında en az bir ulusal düzeyde sportif etkinlik düzenlenecektir	<b>1</b> - 3.13.3.ph1 .F06 - Konser, şölen, şenlik ve festival düzenlenmesi	KÜLTÜR VE SOSYAL İŞLER MÜDÜRLÜĞÜ
3.13.4.ph1 2013 Yılında toplam 1 adet halı saha ile 1 adet kapalı yüzme havuzu yapılacaktır.	<b>1</b> - 3.13.4.ph1.F03 - Yaz okulu faaliyetleri ve sportif etkinlikler düzenlenmesi	KÜLTÜR VE SOSYAL İŞLER MÜDÜRLÜĞÜ
3.13.5.ph1 Her ay düzenli olarak 1 adet kültürel ve bilimsel içerikli konferans düzenlenecektir	<b>1</b> - 3.13.5.ph1.F01 - Panel, konferans, seminer, vb. kültürel faaliyetlerin düzenlenmesi	KÜLTÜR VE SOSYAL İŞLER MÜDÜRLÜĞÜ
3.13.6.ph1 Belediyeyi, faaliyetlerini ve Kartepe'yi tanıtan 1 adet aylık ve 1 adet 3 aylık bülten çıkarılacaktır	<b>1</b> - 3.13.6.ph1.F04 - Kültür ve Sosyal Hizmetler İle ilgili Büro ve Yönetim Hizmetleri	KÜLTÜR VE SOSYAL İŞLER MÜDÜRLÜĞÜ