



ANKARA  
HACI BAYRAM VELİ  
ÜNİVERSİTESİ

**2024 YILI**

**İDARE  
FAALİYET  
RAPORU**

**ŞUBAT 2025**



ANKARA  
**HACI BAYRAM VELİ  
ÜNİVERSİTESİ**

**2024 YILI**

**İDARE FAALİYET  
RAPORU**





*Hayatta en hakiki mürşit ilimdir fendir, ilim ve fenden başka yol gösterici aramak gaflettir, dalalettir, cehalettir.*

*K. Atatürk*



## **ÜST YÖNETİCİ SUNUŞU**

Ankara Hacı Bayram Veli Üniversitesi, 18 Mayıs 2018 tarihli ve 30425 sayılı Resmi Gazete 'de yayımlanarak yürürlüğe giren 7141 sayılı Yükseköğretim Kanunu ve Bazı Kanun ve Kanun Hükmünde Kararnemelerde Değişiklik Yapılmasına Dair Kanunun 7. Maddesiyle 2809 sayılı Kanuna eklenen "Ek Madde 183" ile Ankara'da kurulmuştur. Üniversitemiz 10 Fakülte, 1 Türk Müziği Devlet Konservatuvarı, 1 Enstitü, 2 Yüksekokul, 4 Meslek Yüksekokulu ve 26 Araştırma Merkezinden oluşmaktadır. Üniversitemiz 7 farklı yerleşkede 260.379,43 m<sup>2</sup> kapalı alanda; 1185 akademik, 487 idari kadrolu, 187 idari sözleşmeli personel ve 256 sürekli işçi olmak üzere toplam 2115 personel ile faaliyetlerini sürdürmektedir.

Bilindiği üzere, 5018 sayılı Kamu Malî Yönetimi ve Kontrol Kanununun 41. Maddesi ve Kamu İdarelerince Hazırlanacak Stratejik Planlar ve Performans Programları ile Faaliyet Raporlarına ilişkin Usul ve Esaslar Hakkında Yönetmelik gereği, Üst Yöneticiler ve bütçeyle ödenek tahsis edilen Harcama Yetkililerince, hesap verme sorumluluğu çerçevesinde her yıl faaliyet raporu hazırlanacağı hüküm altına alınmıştır. Bu hüküm uyarınca hazırlanan 2024 Yılı Birim Faaliyet Raporları esas alınarak Üniversitemizin faaliyetleri, projeleri ve mali yönetim sonuçları Strateji Geliştirme Daire Başkanlığı tarafından konsolide edilmiş ve "2024 Yılı Ankara Hacı Bayram Veli Üniversitesi İdare Faaliyet Raporu" oluşturulmuştur.

Raporumuzda Ankara Hacı Bayram Veli Üniversitesi'nin genel durumu, 2024 yılı içinde gerçekleştirilen eğitim ve araştırma faaliyetleri, Üniversitemiz tarafından sunulan hizmetler ile bütçe uygulama sonuçlarına yer verilmiştir. Bu anlamda 2024 Yılı Faaliyet Raporunun faydalı olmasını temenni eder, hazırlanmasında emeği geçen herkese teşekkür ederim.

**Prof. Dr. Mehmet Naci BOSTANCI**

**Rektör**

## **İÇİNDEKİLER**

Üst Yönetici Sunuşu.....	3
<b>I. GENEL BİLGİLER.....</b>	<b>13</b>
<b>A. Misyon ve Vizyon.....</b>	<b>13</b>
1. Misyon.....	13
2. Vizyon.....	13
3. Temel Değerler.....	13
<b>B. Yetki, Görev ve Sorumluluklar.....</b>	<b>14</b>
1. Yükseköğretim Kurumlarının Kuruluşu.....	14
1.1. Görevleri .....	14
<b>C. İdareye İlişkin Bilgiler .....</b>	<b>15</b>
<b>1. Fiziksel Yapı .....</b>	<b>15</b>
1.1. Taşınmazlar.....	15
1.2. Eğitim Alanları .....	17
1.3. Sosyal Alanlar .....	18
1.3.1. Yemekhane, Kantin/Kafeterya .....	18
1.3.2. Misafirhaneler .....	18
1.3.3. Eğitim ve Dinlenme Amaçlı Bina ve Tesisler .....	18
1.3.4. Toplantı ve Konferans Salonları .....	19
1.4. Spor Salonları .....	19
1.5. Diğer Sosyal Alanlar .....	20
1.6. Hizmet Alanları .....	20
1.7. Ambar ve Arşiv Alanları .....	20
1.8. Kültürel Amaçlı Diğer Uygulama ve Araştırma Merkez Bina ve Tesisleri.....	21
1.9. Araziler .....	21
1.10. Genel Alanlar .....	21
<b>2. Teşkilat Yapısı .....</b>	<b>22</b>
<b>3. Bilgi ve Teknolojik Kaynaklar .....</b>	<b>23</b>
3.1. Kütüphane Kaynakları .....	24

3.2. Taşıtlar .....	25
<b>4. İnsan Kaynakları .....</b>	<b>26</b>
4.1. Akademik Personel .....	26
4.1.1. Akademik Personelin Kadro ve İstihdam Şekline Göre Dağılımı.....	26
4.1.2. Akademik Personelin Unvan Bazında Bölüm/Birimlere Göre Dağılımı.....	27
4.1.3. Yabancı Uyruklu Akademik Personel .....	28
4.1.4. Akademik Personelin Yurtdışı ve Yurtiçi Görevlendirmeleri .....	28
4.1.5. Birimlerde Görevlendirilen Akademik Personel .....	29
4.1.6. Akademik Personelin Yaş İtibariyle Dağılımı .....	29
4.1.7. Akademik Personelin Hizmet Süreleri .....	30
4.1.8. Akademik Personelin Atamaları ve Ayrılmaları .....	30
4.2. İdari Personel Kadro Dağılımı .....	31
4.2.1. Engelli İdari Personel Hizmet Sınıflarına Göre Dağılımı .....	32
4.2.2. İdari Personelin Eğitim Durumu .....	33
4.2.3. İdari Personelin Hizmet Süresi .....	33
4.2.4. İdari Personelin Yaş İtibariyle Dağılımı.....	33
4.2.5. İdari Personel Atamaları / Ayrılmaları.....	34
4.3.Sözleşmeli İdari Personel.....	34
4.4.İşçiler.....	35
<b>5.Öğrenciler.....</b>	<b>35</b>
5.1. Öğrencilere İlişkin Veriler.....	35
5.1.1. Eğitim Hizmetleri .....	35
5.1.1.1. Ön Lisans, Lisans, Yüksek Lisans Programları Öğrenci Sayıları .....	35
5.1.1.2. Lisansüstü Öğrenci Sayıları .....	38
5.1.1.3. Yabancı Dil Hazırlık Sınıfı Öğrenci Sayıları .....	40
5.1.1.4. Engelli Öğrenci Sayıları.....	40
5.1.1.5. Öğrenci Kontenjanları ve Doluluk Oranları .....	41
5.1.1.6. Yabancı uyruklu Öğrencilerin Geldikleri Ülke ve Programlara göre Dağılımı.....	41
5.1.1.7. Yatay ve Dikey Geçişle Gelen Öğrenci Sayıları .....	45
5.1.1.8. Çift Anadal ve Yandal Programına Katılan Öğrenci Sayıları.....	46

5.1.1.9. Üniversiteden Ayrılan Öğrenci Sayıları .....	46
5.1.2. Beslenme Hizmeti.....	47
5.1.3. Kültürel Faaliyetler.....	47
5.1.4. Spor Hizmetleri.....	52
5.1.5. Öğrencilere Sunulan Diğer Hizmetler.....	53
5.2 Araştırma Hizmetleri.....	54
<b>6. Yönetim ve İç Kontrol Sistemi .....</b>	<b>58</b>
<b>II. FAALİYETLERE İLİŞKİN BİLGİ VE DEĞERLENDİRMELER .....</b>	<b>59</b>
<b>A. Mali Bilgiler ve Bütçe Performans Verileri .....</b>	<b>59</b>
<b>B. Stratejik Plan .....</b>	<b>68</b>
<b>C. Döner Sermaye Bütçesi .....</b>	<b>89</b>
1. Döner Sermaye Gelir/Gider Gerçekleşmeleri.....	89
2. Mali Denetim Sonuçları .....	90
3. Faaliyet, Proje ve Patent Bilgileri .....	90
3.1. Birimlerimiz Tarafından Düzenlenen Toplantılar.....	90
3.2. Yayınlar ve Ödüller .....	91
3.3. İkili Anlaşmalar.....	97
3.4. Projeler .....	104
3.4.1 Proje Bilgileri .....	110
3.5. Patent Bilgileri .....	111
<b>III. KURUMSAL KABİLİYET VE KAPASİTENİN DEĞERLENDİRİLMESİ .....</b>	<b>112</b>
<b>A. Üstünlükler .....</b>	<b>112</b>
<b>B. Zayıflıklar .....</b>	<b>112</b>
<b>IV. ÖNERİ VE TEDBİRLER .....</b>	<b>113</b>
<b>V. EKLER .....</b>	<b>114</b>
EK- 1. İç Kontrol Güvence Beyanı .....	114
EK-2. Mali Hizmetler Birim Yöneticisinin Beyanı .....	115



Tablo 1: Üniversitemiz Faal Eğitim-Öğretim Birimlerinin Yerleşkelere Dağılımı .....	15
Tablo 2: Mülkiyet Durumuna Göre Taşınmazlar .....	16
Tablo 3: Kapalı Alanların Kullanım Amacına Göre Dağılımı .....	16
Tablo 4: Eğitim Alanı Sayıları .....	17
Tablo 5: Eğitim Alanlarının Dağılımı .....	17
Tablo 6: Yemekhane Kantin/Kafeteryalar .....	18
Tablo 7: Misafirhane ve Lojmanlar .....	18
Tablo 8: Eğitim ve Dinlenme Amaçlı Bina ve Tesisler.....	18
Tablo 9: Toplantı ve Konferans Salonu Sayıları .....	19
Tablo 10: Spor Amaçlı Bina ve Tesisler .....	19
Tablo 11: Diğer Sosyal Alanlar .....	20
Tablo 12: Hizmet Alanları .....	20
Tablo 13: Ambar ve Arşiv Alanları .....	20
Tablo 14: Sosyal ve Kültürel Amaçlı Diğer Uygulama ve Araştırma Merkez Bina ve Tesisleri .....	21
Tablo 15: Araziler .....	21
Tablo 16: Genel Alanlar .....	21
Tablo 17: Teknolojik Kaynaklar .....	23
Tablo 18.1: Kütüphane Kaynakları .....	24
Tablo 18.2: Hizmet Alanlarına göre 2024 yılı basılı kaynak sayıları .....	24
Tablo 18.3: İntihal Tarama Programları 2024 yılı Kullanım İstatistikleri .....	24
Tablo 18.3: Veri Tabanları 2024 yılı Kullanım İstatistikleri .....	25

Tablo 19: Taşıtlar .....	25
Tablo 20: Personel Sayıları .....	26
Tablo 21: Akademik Personelin Kadro Dağılımı .....	26
Tablo 22: Akademik Personelin Unvan Bazında Dağılımı .....	27
Tablo 23: Yabancı Uyruklu Akademik Personel Dağılımı .....	28
Tablo 24: Akademik Personelin Yurtdışı ve Yurtiçi Görevlendirmeleri .....	28
Tablo 25: Üniversitemizde Görevlendirilen Akademik Personel .....	29
Tablo 26: Akademik Personelin Yaş İtibariyle Dağılımı .....	29
Tablo 27: Akademik Personelin Hizmet Süreleri .....	30
Tablo 28: Birimlere Göre 2024 Yılında Atanan Akademik Personel Sayıları .....	30
Tablo 29: 2024 Yılında Ayrılan Akademik Personel .....	31
Tablo 30: İdari Personelin 2024 Yılı İtibariyle Kadro Dağılımı .....	31
Tablo 31: 2024 Yılı İdari Personel Kadro Durumu .....	32
Tablo 32: Engelli Personelin Unvan ve Hizmet Sınıfına Göre Dağılımı .....	32
Tablo 33: İdari Personel Eğitim Durumu .....	33
Tablo 34: İdari Personel Hizmet Süresi .....	33
Tablo 35: İdari Personel Yaş İtibariyle Dağılımı .....	33
Tablo 36: Atanan İdari Personel Sayısının Hizmet Sınıfına Göre Dağılımı .....	34
Tablo 37: 2024 Yılında Ayrılan İdari Personel Sayısı .....	34
Tablo 38: Sözleşmeli Personel Sayısının Yıllar İtibariyle Dağılımı .....	34
Tablo 39: Sürekli İşçilerin Yıllar İtibariye Kadro Dağılımı .....	35
Tablo 40: 2024-2025 Yılı Eğitim-Öğretim Yılı Öğrenci Sayıları .....	35

Tablo 41: Önlisans, Lisans ve Lisansüstü Programları .....	36
Tablo 42: Yüksek Lisans ve Doktora Programları Öğrenci Sayıları .....	38
Tablo 43: Yabancı Dil Hazırlık Sınıfı Öğrenci Sayıları .....	40
Tablo 44: Engelli Öğrenci Sayıları .....	40
Tablo 45: Öğrenci Kontenjanları ve Doluluk Oranları .....	41
Tablo 46: Yabancı Uyruklu Öğrencilerin Geldikleri Ülke ve Programlara Göre Dağılımı .....	41
Tablo 47: Yatay ve Dikey Geçişle Gelen Öğrenci Sayıları .....	45
Tablo 48: Çift Anadal ve Yandal Programına Katılan Öğrenci Sayıları .....	46
Tablo 49 : Üniversiteden Ayrılan Öğrenci Sayıları .....	46
Tablo 50: Beslenme Hizmeti .....	47
Tablo 51: Kültürel Faaliyetler ve Etkinlikler .....	47
Tablo 52: Spor Hizmetleri .....	52
Tablo 53: Erasmus Farabi, Mevlana Değişim Programı Kapsamında Protokol İmzalanan Üniversiteler.....	53
Tablo 54: Web Of Sice Elektronik Veri Tabanında Yer Alan Ankara Hacı Bayram Veli Üniversitesi Adresli Dokümanların Kaynaklarına Göre Dağılımı .....	54
Tablo 55: Alanlara Göre Tez Sayıları .....	54
Tablo 56: Editörlük ve Hakemlik Yapan Öğretim Üyesi Sayıları .....	54
Tablo 57: İhale Bilgileri .....	57
Tablo 58: Birim Düzeyinde 2024 Yılı Ödenek Ve Harcama Verileri.....	59
Tablo 59: Ekonomik Sınıflandırma Düzeyinde 2024 Yılı Ödenek ve Harcama Verileri .....	60
Tablo 59.1: Ekonomik Sınıflandırma Düzeyinde 2024 Yılı Ödenek ve Harcama Verileri .....	61
Tablo 60: Faaliyetler Düzeyinde 2024 Yılı Ödenek ve Harcama Verileri .....	62
Tablo 61: Yatırım Proje Bazlı Ödenek Dağılımı .....	63

Tablo 62: Performans Göstergesi Gerçekleştirmeleri İzleme Formu .....	64
Tablo 63: Stratejik Plan Değerlendirme Tablosu (1.1) .....	68
Tablo 64: Stratejik Plan Değerlendirme Tablosu (1.2) .....	69
Tablo 65: Stratejik Plan Değerlendirme Tablosu (1.3) .....	70
Tablo 66: Stratejik Plan Değerlendirme Tablosu (1.4) .....	71
Tablo 67: Stratejik Plan Değerlendirme Tablosu (1.5) .....	72
Tablo 68: Stratejik Plan Değerlendirme Tablosu (2.1) .....	73
Tablo 69: Stratejik Plan Değerlendirme Tablosu (2.2) .....	74
Tablo 70: Stratejik Plan Değerlendirme Tablosu (2.3) .....	75
Tablo 71: Stratejik Plan Değerlendirme Tablosu (3.1) .....	76
Tablo 72: Stratejik Plan Değerlendirme Tablosu (3.2) .....	77
Tablo 73: Stratejik Plan Değerlendirme Tablosu (3.3) .....	78
Tablo 74: Stratejik Plan Değerlendirme Tablosu (3.4) .....	79
Tablo 75: Stratejik Plan Değerlendirme Tablosu (3.5) .....	80
Tablo 76: Stratejik Plan Değerlendirme Tablosu (4.1) .....	81
Tablo 77: Stratejik Plan Değerlendirme Tablosu (4.2) .....	82
Tablo 78: Stratejik Plan Değerlendirme Tablosu (4.3) .....	83
Tablo 79: Stratejik Plan Değerlendirme Tablosu (4.4) .....	84
Tablo 80: Stratejik Plan Değerlendirme Tablosu (4.5) .....	85
Tablo 81: Stratejik Plan Değerlendirme Tablosu (5.1) .....	86
Tablo 82: Stratejik Plan Değerlendirme Tablosu (5.2) .....	87
Tablo 83: Stratejik Plan Değerlendirme Tablosu (5.3) .....	88

Tablo 84: Döner Sermaye Gelir/ Gider Gerçekleşmeleri .....	89
Tablo 85: Düzenlenen Toplantılar .....	90
Tablo 86: Yayınlarla İlgili Faaliyet Bilgileri .....	91
Tablo 87: Akademik Personelin 2024 Yılında Aldığı Ödüller .....	92
Tablo 88: İmzalanan İkili Anlaşma .....	97
Tablo 89.1: Bilimsel Araştırma Projeleri .....	104
Tablo 89.2: AB ve TÜBİTAK Projeleri .....	109
Tablo 90: Proje Bilgileri .....	110
Tablo 91: TÜBİTAK Tarafından Desteklenen Projeler .....	111
Tablo 92: Patent Bilgileri .....	111



## I. GENEL BİLGİLER

### A. Misyon ve Vizyon

#### 1. Misyon

Ankara Hacı Bayram Veli Üniversitesi'nin misyonu bilim, kültür ve sanatın dönüştürücü gücünü kullanarak; güçlü akademik birikimi, öncü vizyonu, ulusal ve uluslararası işbirlikleri, disiplinler arası faaliyetler ve dijital teknolojilerin etkin kullanımı yoluyla bilgiye, kültüre ve sanatsal alanlara yönelik çalışmalar üretmek ve bunu toplumun hizmetine sunmaktır.

#### 2. Vizyon

Ankara Hacı Bayram Veli Üniversitesi'nin vizyonu; sosyal bilimler, kültür ve sanat alanlarında toplumun gelişmesine liderlik eden bir üniversite olmaktır.

#### 3. Temel Değerler

Ankara Hacı Bayram Veli Üniversitesi'nin temel değerleri;

- Araştırma odaklılık,
- Proaktif yaklaşımı benimsemek,
- Toplumsal değişimde öncü olmak,
- Sürdürülebilirliği ilke edinmek,
- Eğitim ve öğretimde yenilikçilik ve mükemmeliyetçilik,
- Öğrenci odaklılık,
- Şeffaflık,
- Yönetimsel ve akademik faaliyetlerde özgürlükçü ve katılımcı olmak,
- Mesleki etik değerlerini benimsemek,
- Paydaşlarla iş birliğini önemsemek,
- Temel hak ve özgürlüklere saygılı olmak,
- Her türlü ayrımcılığa karşı duyarlılık,
- Milli ve manevi değerlere bağlılık,
- Ahlaki değerlere bağlılık,
- Doğa, çevre ve kültürel mirasa duyarlılık
-

## B. Yetki, Görev ve Sorumluluklar

### 1. Yükseköğretim Kurumlarının Kuruluşu

Ülkemizde Yükseköğretim, T.C. Anayasası'nın 130. maddesi ve 2547 sayılı Yükseköğretim Kanunu ile düzenlenmektedir. 2547 sayılı Yükseköğretim Kanununun 12. maddesi uyarınca; kanundaki amaç ve ana ilkelere uygun olarak Yükseköğretim Kurumlarının;

#### 1.1 Görevleri

- ❖ Çağdaş uygarlık ve eğitim-öğretim esaslarına dayanan bir düzen içinde, toplumun ihtiyaçları, kalkınma planları ilke ve hedeflerine uygun ve ortaöğretime dayalı çeşitli düzeylerde eğitim-öğretim, bilimsel araştırma, yayım ve danışmanlık yapmak,
- ❖ Kendi ihtisas gücü ve maddi kaynaklarını rasyonel, verimli ve ekonomik şekilde kullanarak, milli eğitim politikası ve kalkınma planları ilke ve hedefleri ile Yükseköğretim Kurulu tarafından yapılan plan ve programlar doğrultusunda ülkenin ihtiyacı olan dallarda ve sayıda insan gücü yetiştirmek,
- ❖ Türk toplumunun yaşam düzeyini yükseltici ve kamuoyunu aydınlatıcı bilim verilerini söz, yazı ve diğer araçlarla yaymak,
- ❖ Ülkenin bilimsel, kültürel, sosyal ve ekonomik yönlerden ilerlemesini ve gelişmesini ilgilendiren sorunlarını diğer kuruluşlarla işbirliği yaparak, kamu kuruluşlarına önerilerde bulunmak suretiyle öğretim ve araştırma konusu yapmak, sonuçlarını toplumun yararına sunmak ve kamu kuruluşlarınca istenecek inceleme ve araştırmaları sonuçlandırarak düşüncelerini ve önerilerini bildirmek,
- ❖ Eğitim-öğretim seferberliği içinde örgün, yaygın, sürekli ve açık eğitim hizmetini üstlenen kurumlara katkıda bulunacak önlemleri almak,
- ❖ Yörelerindeki tarım ve sanayinin gelişmesine ve yörelerin ihtiyaçlarına uygun meslek elemanlarının yetişmesine ve bilgilerinin gelişmesine katkıda bulunmak; sanayi, tarım ve sağlık hizmetleri ile diğer hizmetlerde modernleşmeyi, üretimde artışı sağlayacak çalışma ve programlar yapmak, uygulamak ve yapılanlara katılmak, bununla ilgili kurumlarla işbirliği yapmak ve çevre sorunlarına çözüm getirici önerilerde bulunmak,
- ❖ Yükseköğretimin uygulamalı yapılmasına ait eğitim-öğretim esaslarını geliştirmek, döner sermaye işletmelerini kurmak, verimli çalıştırmak ve bu faaliyetlerin geliştirilmesine ilişkin gerekli düzenlemeleri yapmaktır.
- ❖ Üniversitemizde bir Yükseköğretim Kurumu olarak bu görevleri yerine getirmek için 18 Mayıs 2018 tarihli ve 30425 sayılı Resmi Gazete'de yayımlanarak yürürlüğe giren 7141 sayılı Yükseköğretim Kanunu ile Bazı Kanun ve Kanun Hükmünde Kararnemelerde Değişiklik Yapılmasına Dair Kanunun Maddesiyle 2809 sayılı Kanuna eklenen "Ek Madde 183" ile Ankara'da kurulmuştur.



## C. Birime İlişkin Bilgiler

### 1. Fiziksel Yapı

#### 1.1. Taşınmazlar

Tablo 1: Üniversitemiz Faal Eğitim-Öğretim Birimlerinin Yerleşkelere Dağılımı

EĞİTİM BİRİMİ		BULUNDUĞU YER
REKTÖRLÜK	REKTÖRLÜK	YÜCETEPE YERLEŞKESİ
ENSTİTÜ	LİSANSÜSTÜ EĞİTİM ENSTİTÜSÜ	İTRİ YERLEŞKESİ
FAKÜLTELER	İKTİSADİ VE İDARİ BİLİMLER FAKÜLTESİ	BEŞEVLER YERLEŞKESİ
	HUKUK FAKÜLTESİ	BEŞEVLER YERLEŞKESİ
	FİNANSAL BİLİMLER FAKÜLTESİ	BEŞEVLER YERLEŞKESİ
	GÜZEL SANATLAR FAKÜLTESİ	GÖLBAŞI YERLEŞKESİ
	TURİZM FAKÜLTESİ	GÖLBAŞI YERLEŞKESİ
	SANAT VE TASARIM FAKÜLTESİ	GÖLBAŞI YERLEŞKESİ
	EDEBİYAT FAKÜLTESİ	İTRİ YERLEŞKESİ
	İLETİŞİM FAKÜLTESİ	İTRİ YERLEŞKESİ
	POLATLI FEN EDEBİYAT FAKÜLTESİ	POLATLI PROF.DR. M. KEMAL BIYIKLIOĞLU YERLEŞKESİ
İLÂHİYAT FAKÜLTESİ	KUZEY ANKARA YERLEŞKESİ	
KONSERVATUVAR	TÜRK MÜZİĞİ DEVLET KONSERVATUVARI	İTRİ YERLEŞKESİ
YÜKSEKOKUL	TAPU KADASTRO YÜKSEKOKULU	İTRİ YERLEŞKESİ
	YABANCI DİLLER YÜKSEKOKULU	İTRİ YERLEŞKESİ
MESLEK YÜKSEKOKULLARI	ADALET MESLEK YÜKSEKOKULU	BEŞEVLER YERLEŞKESİ
	MUTFAK SANATLARI MESLEK YÜKSEKOKULU	GÖLBAŞI YERLEŞKESİ
	POLATLI SOSYAL BİLİMLER MESLEK YÜKSEKOKULU	POLATLI PROF.DR. M. KEMAL BIYIKLIOĞLU YERLEŞKESİ
	POLATLI TEKNİK BİLİMLER MESLEK YÜKSEKOKULU	POLATLI PROF.DR. M. KEMAL BIYIKLIOĞLU YERLEŞKESİ

**Tablo 2: Mülkiyet Durumuna Göre Taşınmazlar**

YERLEŞKE ADI	Mülkiyet Durumu (m <sup>2</sup> )			Kullanım Durumu	2024 Yılı Toplam Alan (m <sup>2</sup> )
	Üniversite	Hazine	Diğer	Üniversite	
YÜCETEPE YERLEŞKESİ	2.088,90	6.021,10	-	8.110,00	8.110,00
İTRİ YERLEŞKESİ	-	18.554,50	31.992,00	34.000,00	50.536,50
POLATLI FEN EDEBİYAT FAKÜLTESİ	-	18.464,49	-	18.464,49	18.464,49
POLATLI SOSYAL BİLİMLER MYO	-	1.103.274,83	-	10.000,00	1.103.274,83
GÖLBAŞI YERLEŞKESİ	-	255.643,31	-	106.561,00	255.643,31
BEŞEVLER YERLEŞKESİ	-	31.340,00	-	31.340,00	31.340,00
KUZEY ANKARA YERLEŞKESİ	-	62.913,00	-	12.841,41	62.913,00
AOÇ SOSYAL TESİSLERİ	-	-	3.458,00	545,00	3.458,00
<b>TOPLAM</b>	<b>2.088,90</b>	<b>1.496.211,23</b>	<b>35.450,00</b>	<b>224.774,90</b>	<b>1.533.740,13</b>

**Tablo 3: Kapalı Alanların Kullanım Amacına Göre Dağılımı**

Yerleşke Adı	2024 Yılı Hizmet Alanı (m <sup>2</sup> )		2024 Yılı Toplam Hizmet Alanı (m <sup>2</sup> )
	Eğitim	Diğer	
Yücetepe Yerleşkesi	-	15.896,10	15.897,00
İtri Yerleşkesi	8.769,6	114.889,40	123.659,00
Beşevler Yerleşkesi	6.219,13	44.918,19	51.020,58
Gölbaşı Yerleşkesi	8.627,61	31.979,39	40.607,00
Prof.Dr. M. Kemal BIYIKLIOĞLU Yerleşkesi(Polatlı Fen Edebiyat Fakültesi)	2.064,75	9.421,25	11.486,00
Prof.Dr. M. Kemal BIYIKLIOĞLU Yerleşkesi(Polatlı Sosyal Bilimler MYO)	2.035,72	10.246,28	12.282,00
Kuzey Ankara Yerleşkesi	960,61	3.799,39	4.760,00
AOÇ Sosyal Tesisleri	-	667,65	667,65
<b>TOPLAM</b>	<b>28.667,42</b>	<b>231.817,65</b>	<b>260.379,43</b>

## 1.2. Eğitim Alanları

Tablo 4: Eğitim Alanı Sayıları

Eğitim Alanı	Kapasite 0-50	Kapasite 51-75	Kapasite 76-100	Kapasite 101-150	Kapasite 151-250	Toplam
Amfi	-	9	0	4	5	18
Sınıf	118	68	47	8	13	254
Atölye	51	-	33	1	-	85
Bilgisayar Laboratuvarı	17	6	-	-	-	23
Diğer	63	12	1	2	5	83
<b>TOPLAM</b>	<b>249</b>	<b>95</b>	<b>81</b>	<b>15</b>	<b>23</b>	<b>463</b>

Tablo 5: Eğitim Alanlarının Dağılımı

Eğitim Alanı	Kapasite 0-50 (m <sup>2</sup> )	Kapasite 51-75 (m <sup>2</sup> )	Kapasite 76-100 (m <sup>2</sup> )	Kapasite 101-150 (m <sup>2</sup> )	Kapasite 151-250 (m <sup>2</sup> )	Toplam (m <sup>2</sup> )	
Amfi	-	697,00	811,00	1.017,00	1.287,25	3.812,25	
Sınıf	6.450,00	2.250,00	2.614,00	1.286,00	1.330,00	13.930,00	
Atölye	1.776,55	-	-	-	-	1.776,55	
Toplantı Salonu	1.007,75	137,47	725,44	-	484,00	2.354,66	
Diğer	373,50	271,64	365,24	-	293,66	1.304,04	
Laboravutlar	Bilgisayar ve Eğitim Laboratuvarları	740,00	854,00	75,00	75,00	228,00	1.972,00
	Araştırma Laboratuvarları	740,00	-	-	-	-	740,00
	Diğer	178,00	-	-	-	-	178,00
<b>TOPLAM</b>	<b>12.432,85</b>	<b>4.210,11</b>	<b>4.590,68</b>	<b>2.378,00</b>	<b>3.622,91</b>	<b>27.234,55</b>	

### 1.3. Sosyal Alanlar

#### 1.3.1. Yemekhane Kantin/Kafeteryalar

Tablo 6: Yemekhane Kantin/Kafeteryalar

Yemekhane Kantin/Kafeteryalar	Adet	Kapalı Alan (m <sup>2</sup> )	Kapasite
Öğrenci ve Personel Yemekhanesi	10	5.846,79	1.927
Kantin/Kafeterya	14	1.658,73	2.355

#### 1.3.2. Misafirhane ve Lojmanlar

Tablo 7: Misafirhane ve Lojmanlar

Misafirhane Adı	Adet	Kapalı Alan (m <sup>2</sup> )	Kapasite
Misafirhaneler	2	3.491,65	128

#### 1.3.3. Eğitim ve Dinlenme Amaçlı Bina ve Tesisler

Tablo 8: Eğitim ve Dinlenme Amaçlı Bina ve Tesisler

Bina ve Tesisin Niteliği	Bulunduğu Yerleşke	Adet	Toplam Alan(m <sup>2</sup> )
AOÇ Sosyal Tesisleri	Gazi Mahallesi	1	667,65
Gölbaşı Sosyal Tesisleri	Gölbaşı Yerleşkesi	1	4.854,00
Misafirhane	Yücetepe Yerleşkesi	1	2.824,00
<b>TOPLAM</b>		<b>3</b>	<b>8.345,65</b>

### 1.3.4. Toplantı ve Konferans Salonu Sayıları

Tablo 9: Toplantı ve Konferans Salonu Sayıları

Sayı	Toplantı Salonu		Konferans Salonu		Toplam	Toplam
	Adet	(m <sup>2</sup> )	Adet	(m <sup>2</sup> )	Adet	(m <sup>2</sup> )
0-50	22	1.007,75	2	197,23	24	1.204,98
51-75	2	137,47	-	-	2	137,47
76-100	1	725,44	1	170,00	2	895,44
101-150	-	-	-	-	-	-
151-250	2	484,00	-	-	2	484,00
250-Üzeri	-	-	3	2.435,00	3	2.435,00
<b>TOPLAM</b>	<b>27</b>	<b>2.354,66</b>	<b>6</b>	<b>2.802,23</b>	<b>33</b>	<b>5.156,89</b>

### 1.4. Spor Alanları

Tablo 10: Spor Amaçlı Bina ve Tesisler

Bina ve Tesisin Adı	Bulunduğu Yerleşke	Adet	Açık Spor Alanları	Kapalı Spor Alanları	Toplam Alan (m <sup>2</sup> )
Gölbaşı Spor Tesisleri	Gölbaşı Yerleşkesi	3	2.034,00	-	2.034,00
Polatlı Yerleşkesi	Prof.Dr. M. Kemal Bıyıklıoğlu Yerleşkesi	3	1.150,00	125,00	1.275,00
Beşevler Spor Salonu	Beşevler Yerleşkesi	1	-	2.854,00	2.854,00
İtri Spor Salonu	İtri Yerleşkesi	1	-	846,85	846,85
Rektörlük Spor Salonu	Yücepete Yerleşkesi	1	-	65,00	65,00
<b>TOPLAM</b>		<b>9</b>	<b>3.184,00</b>	<b>3.890,85</b>	<b>7.074,85</b>

## 1.5. Diğer Sosyal Alanlar

Tablo 11: Diğer Sosyal Alanlar

Diğer Sosyal Alanlar	2024 Yılı	
	Adet	Toplam Alan (m <sup>2</sup> )
Öğrenci Sosyal Yaşam Alanı	1	473
<b>TOPLAM</b>	<b>1</b>	<b>473,000</b>

## 1.6. Hizmet Alanları

Tablo 12: Hizmet Alanları

Hizmet Alanları	Ofis Sayısı	Kullanan Kişi Sayısı
Akademik Personel Hizmet Alanları	1.188	1.022
İdari Personel Hizmet Alanları	360	468
<b>TOPLAM</b>	<b>1.548</b>	<b>1.490</b>

## 1.7. Ambar ve Arşiv Alanları

Tablo 13: Ambar ve Arşiv Alanları

Ambar ve Arşiv Alanları	Adet	Alan (m <sup>2</sup> )
Ambar Alanları	36	4.310,00
Arşiv Alanları	46	2.995,00
Depo, Hangar ve Çeşitli Tamir Atölyeleri	29	2.683,00
<b>TOPLAM</b>	<b>111</b>	<b>9.988,00</b>

## 1.8. Kültürel Amaçlı Diğer Uygulama ve Araştırma Merkez Bina ve Tesisleri

Tablo 14: Sosyal ve Kültürel Amaçlı Diğer Uygulama ve Araştırma Merkez Bina ve Tesisleri

Sosyal Amaçlı Diğer Merkezler	Bulunduğu Yerleşke	Kapalı Alan (m <sup>2</sup> )	Mülkiyet Alanı (m <sup>2</sup> )
Araştırma ve Uygulama Merkezleri	İtri Yerleşke	3.142,00	18.544,50 (*Aynı Alan)
Sosyal Etki Merkezi	İtri Yerleşke	440,00	18.544,50 (*Aynı Alan)
Genç Ofis	İtri Yerleşke	200,00	18.544,50 (*Aynı Alan)
<b>TOPLAM</b>		<b>3.782,00</b>	<b>18.544,50</b>

## 1.9 Araziler

Tablo 15: Araziler

Arazinin Adı	2024 Yılı Toplam Alan (m <sup>2</sup> )
Bahçe	1.341.268,49
<b>TOPLAM</b>	<b>1.341.268,49</b>

## 1.10. Genel Alanlar

Tablo 16: Genel Alanlar

Alanın Adı	2024 Yılı Toplam Alan (m <sup>2</sup> )
Otopark	46.546,40
<b>TOPLAM</b>	<b>46.546,40</b>

## 2 . Teşkilat Yapısı

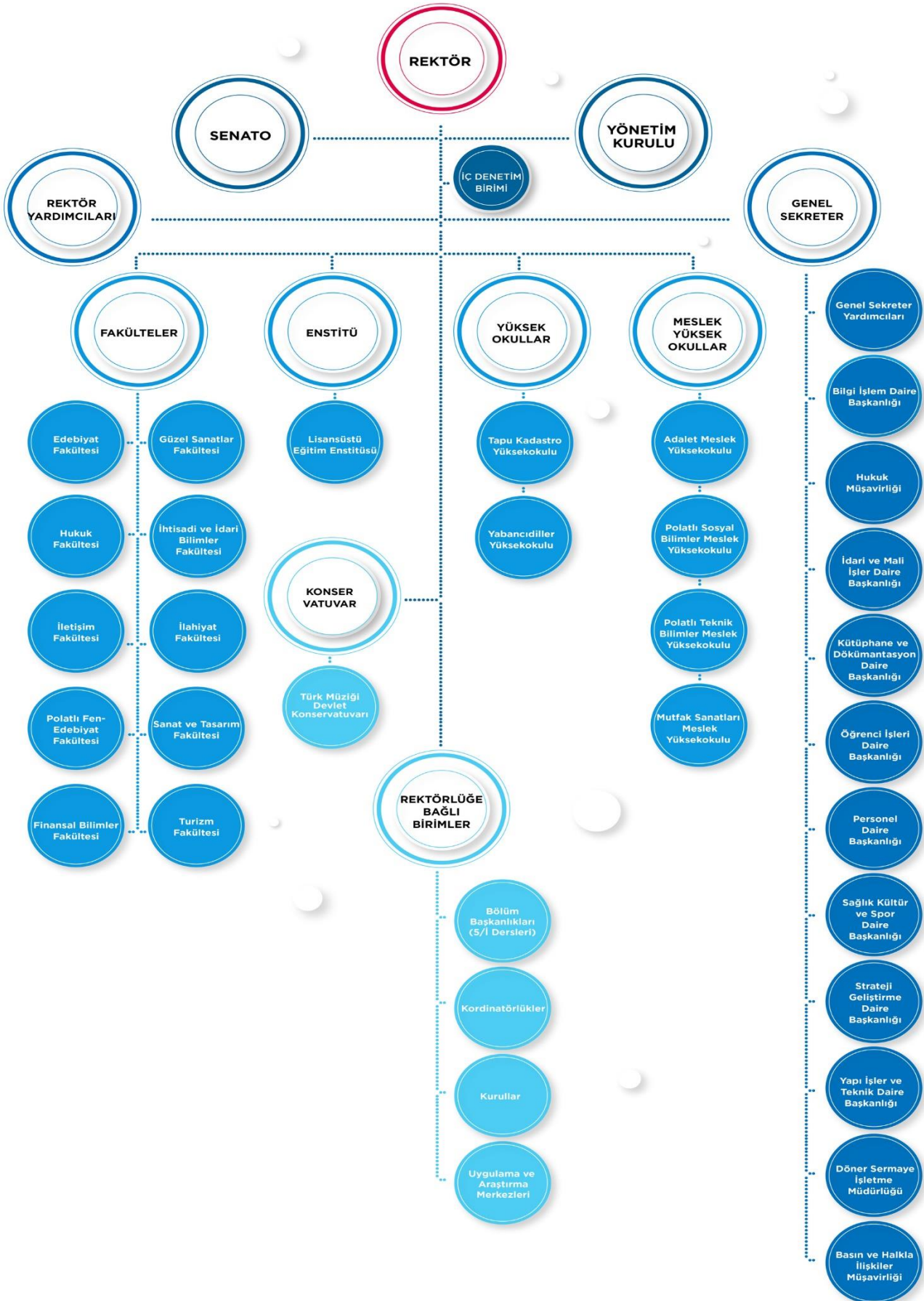



### 3. Bilgi ve Teknoloji Kaynakları

Tablo 17: Teknolojik Kaynaklar

Teknolojik Kaynaklar	2024 Yılı (Adet)
Akıllı Tahta	8
Barkot Okuyucu	46
Baskı Makinesi	7
Dizüstü Bilgisayar	679
Fotoğraf Makinesi	141
Fotokopi Makinesi	45
Kamera	667
Masaüstü Bilgisayar	2.524
Mikrofonlar	240
Mikroskoplar	84
Müzik Seti	40
Projeksiyon	707
Tablet Bilgisayar	202
Tarayıcılar	108
Televizyonlar	179
Tepegöz	5
Yazıcı	1134
<b>TOPLAM</b>	<b>6.816</b>

### 3.1. Kütüphane Kaynakları

Tablo 18.1: Kütüphane Kaynakları

Kütüphane Kaynakları	2024 Yılında Alınan Kütüphane Kaynakları		
	Basılı	Elektronik	TOPLAM
Kitap Sayısı	83.528	1.293.606	1.377.134
Abone Olunan Veri Tabanı Sayısı	-	16	16
Deneme Erişimine Açılan Veri Tabanı Sayısı	-	16	16
<b>TOPLAM</b>	<b>83.528</b>	<b>1.293.638</b>	<b>1.293.638</b>

Tablo 18.2: Hizmet Alanlarına göre 2024 yılı basılı kaynak sayıları

Hizmet Alanları	Kitap Sayısı
Merkez Kütüphane	58.525
İlahiyat Fakültesi Kütüphanesi	12.608
İtri Yerleşkesi Kütüphane ve okuma Salonu	7.775
Hacı Bektaş Veli Araştırma Merkezi Kütüphanesi	4.620
<b>TOPLAM</b>	<b>83.528</b>

Tablo 18.3: İntihal Tarama Programları 2024 yılı Kullanım İstatistikleri

Progran Adı	Aktif Kullanıcı Sayısı	Yüklenen Doküman
Turnitin	4.033	2.497
iThenticate	2.743	2.883
İntihal.net	3.449	2.441
<b>TOPLAM</b>	<b>10.255</b>	<b>7.821</b>

**Tablo 18.4: Veri Tabanları 2024 yılı Kullanım İstatistikleri**

Veri Tabanı Adı	2024 Yılı İşlem Sayısı (Görünleme ve İndirme)
Turcademy	80.813
Swixless	14.608
Legal	50.634
Lexpera	96.908
EBSCO E-kitaplar	1.996
Ekual Veri tabanları	14.767
Ebsco Discovery Service	30.457
HeinOnline	79.102
Beckonline	29.502
Bookcites	14.142
İdealOnline	8.764
İdealonline Din	5.888
HiperKitap	9.903
E-Osmanlıca	16.608
Kelime.com	6.810
Wikilala	17.201
Lexiqamus	1.915
JSTOR EBA	698
Transleyt.com	3.276
TRİNKA	75
<b>TOPLAM</b>	<b>484.067</b>

### 3.2. Taşıtlar

**Tablo 19: Taşıtlar**

Taşıtın Cinsi	2024 Yılı
Binek Otomobil (Kiralık)	9
Station Wagon	1
Arazi Binek ( En fazla 4, en fazla 8 kişilik)	1
Pick-up (Kamyonet, sürücü dahil 3, veya 6 Kişilik)	1
Midibüs (Sürücü dahil en fazla 26 kişilik)	2
Otobüs (Sürücü dahil en az 27, en fazla 40 kişilik)	1
Otobüs (Sürücü dahil en az 41 kişilik)	1
Diğer Taşıtlar (TOGG)	1
<b>TOPLAM</b>	<b>17</b>

#### 4. İnsan Kaynakları

**Tablo 20: Personel Sayıları**

Personel Sınıfı	2023 Yılı	2024 Yılı	2024 Yılı'nın Önceki Yıla Göre Artış ve Azalış (%)
Akademik Personel	1.146	1.180	2,97
Yabancı Uyruklu Akademik Personel	5	5	-
İdari Personel	490	487	-0,61
Sözleşmeli İdari Personel (4/b)	162	185	14,19
Sözleşmeli Bilişim Pers.(375 S.KHK Ek-6)	2	2	-
İşçi	261	256	-
<b>TOPLAM</b>	<b>2.064</b>	<b>2115</b>	<b>13,52</b>

#### 4.1. Akademik Personel

##### 4.1.1. Akademik Personelin Kadro ve İstihdam Şekline Göre Dağılımı

**Tablo 21: Akademik Personelin Kadro Dağılımı**

Ünvan	Kadroların Doluluk Oranına Göre		
	Dolu	Boş	TOPLAM
Prof.Dr.	376	83	458
Doç.Dr.	210	62	273
Dr.Öğr.Üyesi	230	116	346
Öğr.Gör.	162	93	255
Arş.Gör	202	104	306
<b>TOPLAM</b>	<b>1180</b>	<b>458</b>	<b>1638</b>

#### 4.1.2. Akademik Personelin Unvan Bazında Bölüm/Birimlere Göre Dağılımı

**Tablo 22: Akademik Personelin Unvan Bazında Bölüm/Birimlere Göre Dağılımı**

Birim Adı	Prof.Dr	Doç.Dr.	Dr.Öğr.Üyesi	Öğr.Gör.	Arş.Gör.	Toplam
Adalet Meslek Yüksekokulu			1	7		<b>8</b>
Edebiyat Fakültesi	86	47	60	3	57	<b>253</b>
Finansal Bilimler Fakültesi	7	5	10	1	3	<b>26</b>
Güzel Sanatlar Fakültesi	21	14	5	10	12	<b>62</b>
Hukuk Fakültesi	21	13	37		27	<b>98</b>
İktisadi ve İdari Bilimler Fakt.	116	51	55	3	27	<b>252</b>
İlahiyat Fakültesi	18	19	3	5	18	<b>63</b>
İletişim Fakültesi	28	14	11	5	12	<b>70</b>
Lisansüstü Eğitim Enstitüsü	4	3	1			<b>8</b>
Mutfak Sanatları MYO				5		<b>5</b>
Polatlı Fen-Edebiyat Fakültesi	24	11	15		15	<b>65</b>
Polatlı Sosyal Bilimler MYO	2	1	2	44		<b>49</b>
Rektörlük Merkezi				24		<b>24</b>
Sanat ve Tasarım Fakültesi	17	13	11	6	15	<b>62</b>
Tapu Kadastro Yüksekokulu	4	2	7	3	1	<b>17</b>
Turizm Fakültesi	23	10	7	1	12	<b>53</b>
Türk Müziği Devlet Konservatuarı	5	6	4	9	3	<b>27</b>
Yabancı Diller Yüksekokulu		1	1	36		<b>38</b>
<b>TOPLAM</b>	<b>376</b>	<b>210</b>	<b>230</b>	<b>162</b>	<b>202</b>	<b>1180</b>

#### 4.1.3. Yabancı Uyruklu Akademik Personel

**Tablo 23: Yabancı Uyruklu Akademik Personel Dağılımı**

Birim	Geldiği Ülke	Toplam
Edebiyat Fakültesi	Özbekistan	1
Edebiyat Fakültesi	Kırgızistan	1
Edebiyat Fakültesi	Azerbaycan	1
Edebiyat Fakültesi	Çin Halk Cumhuriyeti	1
Yabancı Diller Yüksekokulu	Kazakistan	1
<b>TOPLAM</b>		<b>5</b>

#### 4.1.4. Akademik Personelin Yurtdışı ve Yurtiçi Görevlendirmeleri

**Tablo 24: Akademik Personelin Yurtdışı ve Yurtiçi Görevlendirmeleri**

		Prof.Dr.	Doç.Dr.	Dr.Öğr.Üyesi	Öğr.Gör.	Arş.Gör.	Toplam
2547/33	Yurtiçi	-	-	-	-	-	-
	Yurt Dışı	-	-	-	-	-	-
2547/38	Yurtiçi	11	13	7	6	1	38
2547/40-a		77	50	38	14	3	182
2547/40-b		-	2	-	-	-	2
2547/40-d		6	2	1	-	-	9
<b>TOPLAM</b>		<b>94</b>	<b>67</b>	<b>46</b>	<b>20</b>	<b>4</b>	<b>231</b>

#### 4.1.5. Biriminizde Görevlendirilen Akademik Personel

Tablo 25: Üniversitemizde Görevlendirilen Akademik Personel

Kanun Maddesi	Prof.Dr.	Doç.Dr.	Dr.Öğr.Üyesi	Öğr.Gör.	Arş.Gör.	Toplam
2547/31	20	5	4	131(Alanında Uzman)	-	160
2547/35	-	-	-	-	-	-
2547/40-a	14	7	2	10	-	33
2574/38	-	-	1	8	2	11
2547/40-b	1	1	-	-	-	2
2547/40-d	12	5	4	-	-	21
<b>TOPLAM</b>	<b>47</b>	<b>18</b>	<b>11</b>	<b>149</b>	<b>2</b>	<b>227</b>

#### 4.1.6. Akademik Personelin Yaş İtibariyle Dağılımı

Tablo 26: Akademik Personelin Yaş İtibariyle Dağılımı

	21-25 Yaş		26-30 Yaş		31-35 Yaş		36-40 Yaş		41-50 Yaş		51- Üzeri		TOPLAM
	K	E	K	E	K	E	K	E	K	E	K	E	
<b>Toplam Kişi Sayısı</b>	-	7	46	39	79	60	136	93	206	185	141	193	<b>1185</b>
<b>Yüzde (%)</b>	-	0,59	3,88	3,29	6,66	5,06	11,47	7,84	17,38	15,61	11,89	16,33	<b>100</b>

\* Yabancı Uyruklu Akademik Personel dahil edilmiştir.

#### 4.1.7. Akademik Personelin Hizmet Süreleri

**Tablo 27: Akademik Personelin Hizmet Süreleri**

	1-3 Yıl		4-6 Yıl		7-10 Yıl		11-15 Yıl		16-20 Yıl		21- Üzeri		TOPLAM
	K	E	K	E	K	E	K	E	K	E	K	E	
<b>Toplam Kişi Sayısı</b>	74	65	57	37	59	45	152	118	69	50	197	262	<b>1.185</b>
<b>Yüzde (%)</b>	6,24	5,48	4,81	3,12	4,97	3,79	12,82	9,95	5,82	4,21	16,62	22,17	<b>100</b>

\* Yabancı Uyruklu Akademik Personel dahil edilmiştir.

#### 4.1.8. Akademik Personel Atamaları ve Ayrılımları

**Tablo 28: Birimlere Göre 2024 Yılında Atanan Akademik Personel Sayıları**

Birim Adı	Prof.Dr	Doç.Dr.	Dr.Öğr.Üyesi	Öğr.Gör.	Arş.Gör.	Toplam
Edebiyat Fakültesi	12	13	8	1	5	<b>39</b>
Gölbaşı Meslek Yüksekokulu	1	2	1	0	0	<b>4</b>
Güzel Sanatlar Fakültesi	0	4	1	0	2	<b>7</b>
Hukuk Fakültesi	1	1	2	0	4	<b>8</b>
İktisadi ve İdari Bilimler Fakültesi	13	27	8	1	4	<b>53</b>
İlahiyat Fakültesi	4	4	0	0	1	<b>9</b>
İletişim Fakültesi	4	5	1	0	1	<b>11</b>
Lisansüstü Eğitim Enstitüsü	1	0	0	0	0	<b>1</b>
Mutfak Sanatları Meslek Yüksekokulu	0	0	0	1	0	<b>1</b>
Polatlı Fen-Edebiyat Fakültesi	4	2	1	0	3	<b>10</b>
Polatlı Sosyal Bilimler Meslek Yüksekokulu	0	1	0	2	0	<b>3</b>
Rektörlük Merkezi	0	0	0	5	0	<b>5</b>
Sanat ve Tasarım Fakültesi	1	5	1	0	2	<b>9</b>
Tapu Kadastro Yüksekokulu	0	0	2	0	0	<b>2</b>
Turizm Fakültesi	4	3	1	0	2	<b>10</b>
Türk Müziği Devlet Konservatuvarı	2	1	0	1	0	<b>4</b>
Yabancı Diller Yüksekokulu	0	0	0	4	0	<b>4</b>
<b>TOPLAM</b>	<b>47</b>	<b>68</b>	<b>26</b>	<b>15</b>	<b>24</b>	<b>180</b>



**Tablo 29: 2024 Yılında Ayrılan Akademik Personel**

Ayrılma Nedeni	Prof.Dr	Doç.Dr.	Dr.Öğr.Üyesi	Öğr.Gör.	Arş.Gör.	Toplam
İsteğe Bağlı Emeklilik	6	-	2	2	-	10
Yaş Haddinden Emeklilik	4	1	-	-	-	5
Malulen Emeklilik	-	-	-	-	-	-
Naklen Ayrılma	1	3	-	1	1	6
İstifa	-	2	-	-	1	3
Görev Süresi Bitenler	-	-	1	-	-	1
Vefat	2	-	-	-	-	2
Diğer Sebepler	-	2	-	-	-	2
<b>TOPLAM</b>	<b>13</b>	<b>8</b>	<b>3</b>	<b>3</b>	<b>2</b>	<b>29</b>

## 4.2. İdari Personel Kadro Dağılımı

**Tablo 30: İdari Personelin 2024 Yılı İtibariyle Kadro Dağılımı**

Hizmet Sınıfı	2024 Yılı
Genel İdari Hizmetler	359
Eğitim ve Öğretim Hizmetleri	3
Teknik Hizmetler Sınıfı	70
Avukatlık Hizmetleri Sınıfı	2
Yardımcı Hizmetler	53
<b>TOPLAM</b>	<b>487</b>

**Tablo 31: 2024 Yılı İdari Personel Kadro Durumu**

Hizmet Sınıfı	Dolu Kadro Sayısı		
	K	E	TOPLAM
Genel İdari Hizmetler	172	187	359
Eğitim ve Öğretim Hizmetleri	2	1	3
Teknik Hizmetler Sınıfı	25	45	70
Avukatlık Hizmetleri Sınıfı	1	1	2
Yardımcı Hizmetler	20	33	53
<b>TOPLAM</b>	<b>220</b>	<b>267</b>	<b>487</b>

#### 4.2.1. Engelli İdari Personel Hizmet Sınıflarına Göre Dağılımı

**Tablo 32: Engelli Personelin Unvan ve Hizmet Sınıfına Göre Dağılımı**

Hizmet Sınıfı	Engelli Personel Sayısı			Toplam Personele Oranı (%)
	K	E	TOPLAM	
Genel İdari Hizmetler	7	10	17	3,49
Teknik Hizmetler Sınıfı	1	3	4	0,82
Yardımcı Hizmetler	-	1	1	0,20
<b>TOPLAM</b>	<b>8</b>	<b>14</b>	<b>22</b>	<b>4,51</b>

#### 4.2.2. İdari Personelin Eğitim Durumu

Tablo 33: İdari Personel Eğitim Durumu

	İlköğretim		Lise		Önlisans		Lisans		Yüksek Lisans ve Doktora		TOPLAM
	2023	2024	2023	2024	2023	2024	2023	2024	2023	2024	
<b>Toplam Kişi Sayısı</b>	7	6	85	80	103	101	240	238	55	62	487
<b>Yüzde (%)</b>	1,43	1,23	17,35	16,42	21,02	20,73	48,98	48,87	11,22	12,73	100

#### 4.2.3. İdari Personelin Hizmet Süreleri

Tablo 34: İdari Personel Hizmet Süresi

	1-3 Yıl		4-6 Yıl		7-10 Yıl		11-15 Yıl		16-20 Yıl		21- Üzeri		TOPLAM
	K	E	K	E	K	E	K	E	K	E	K	E	
<b>Toplam Kişi Sayısı</b>	44	49	32	47	13	9	38	38	16	32	61	108	487
<b>Yüzde (%)</b>	9,03	10,06	6,57	9,65	2,66	1,84	7,80	7,80	3,28	6,57	12,52	22,17	100

#### 4.2.4. İdari Personelin Yaş İtibariyle Dağılımı

Tablo 35: İdari Personel Yaş İtibariyle Dağılımı

	21-25 Yaş		26-30 Yaş		31-35 Yaş		36-40 Yaş		41-50 Yaş		51- Üzeri		TOPLAM
	K	E	K	E	K	E	K	E	K	E	K	E	
<b>Toplam Kişi Sayısı</b>	8	9	29	31	34	39	40	40	72	66	37	82	487
<b>Yüzde (%)</b>	1,64	1,84	5,95	6,36	6,98	8,00	8,21	8,21	14,78	13,55	7,59	16,83	100

#### 4.2.5. İdari Personel Atamaları /Ayrılmaları

Tablo 36: Atanan İdari Personel Sayısının Hizmet Sınıfına Göre Dağılımı

	Açıktan	Nakil	İstisna*	Toplam
İdari Personel	1	15	0	16
<b>TOPLAM</b>	<b>1</b>	<b>15</b>	<b>0</b>	<b>16</b>

(\*) Sosyal Hizmetler ve Çocuk Esirgeme Kurumu, Terörle Mücadele, Özelleştirme, Mahkeme Kararı

Tablo 37: 2024 Yılında Ayrılan İdari Personel Sayısı

Ayrıma Nedeni	Toplam
Emekli	3
İstifa	4
Ölüm	-
Nakil	10
Diğer	-
<b>TOPLAM</b>	<b>17</b>

#### 4.3. Sözleşmeli İdari Personel

Tablo 38: Sözleşmeli Personel Sayısının Yıllar İtibariyle Dağılımı

İstihdam Durumu	2023	2024
Sözleşmeli İdari Personel	162	187
<b>TOPLAM</b>	<b>162</b>	<b>187</b>

#### 4.4. İşçiler

Tablo 39: Sürekli İşçilerin Yıllar İtibariye Kadro Dağılımı

İstihdam Durumu	2023	2024
İşçi	261	256
<b>TOPLAM</b>	<b>261</b>	<b>256</b>

### 5. Öğrenciler

#### 5.1. Öğrencilere İlişkin Veriler

##### 5.1.1. Eğitim Hizmetleri

##### 5.1.1.1. ÖnLisans, Lisans ve Yüksek Lisans Programları Öğrenci Sayıları

Tablo 40: 2024-2025 Yılı Eğitim-Öğretim Yılı Öğrenci Sayıları

	1.Öğretim			2.Öğretim			Uzaktan Öğretim			TOPLAM		
	K	E	T	K	E	T	K	E	T	K	E	T
Fakülte/Yüksekokul	12.409	8.796	21.205	2	1	3	-	-	-	12.411	8.797	21.208
Meslek Yüksekokul	1.100	618	1.718	3	0	3	-	-	-	1.107	619	1.726
Lisansüstü Eğitim Enstitüsü	3.587	3.042	6.629	231	330	561	108	177	285	3.926	3.909	7.475
<b>TOPLAM</b>	<b>17.100</b>	<b>12.816</b>	<b>29.552</b>	<b>236</b>	<b>332</b>	<b>567</b>	<b>108</b>	<b>177</b>	<b>285</b>	<b>17.444</b>	<b>13.325</b>	<b>30.404</b>

**Tablo 41: Önlisans ve Lisans Programları**

Sıra No	Önlisans Programı Adı
1	AŞÇILIK
2	BASIM VE YAYIM TEKNOLOJİLERİ
3	CEZA İNFAZ VE GÜVENLİK HİZMETLERİ
4	ÇOCUK GELİŞİMİ
5	GİYİM ÜRETİM TEKNOLOJİSİ
6	MALİYE
7	MUHASEBE VE VERGİ UYGULAMALARI
8	RADYO VE TELEVİZYON PROGRAMCILIĞI
9	SAÇ BAKIMI VE GÜZELLİK HİZMETLERİ
10	TAPU VE KADASTRO
Sıra No	Lisans Programı Adı
1	ARAPÇA MÜTERCİM VE TERCÜMANLIK
2	ARKEOLOJİ
3	BİYOLOJİ
4	COĞRAFYA
5	ÇAĞDAŞ TÜRK LEHÇELERİ VE EDEBİYATLARI
6	ÇALGI EĞİTİMİ (Özel Yetenek)
7	ÇALIŞMA EKONOMİSİ VE ENDÜSTRİ İLİŞKİLERİ
8	ÇİN DİLİ VE EDEBİYATI
9	EKONOMETRİ
10	EL SANATLARI
11	EMLAK VE EMLAK YÖNETİMİ
12	FELSEFE
13	FİNANS VE BANKACILIK
14	FİZİK
15	FOTOĞRAF VE VİDEO
16	FRANSIZ DİLİ VE EDEBİYATI
17	FRANSIZCA MÜTERCİM VE TERCÜMANLIK
18	GASTRONOMİ VE MUTFAK SANATLARI
19	GAZETECİLİK
20	GELENEKSEL TÜRK SANATLARI (Özel Yetenek)
21	GÖRSEL İLETİŞİM TASARIMI
22	GÖRSEL SANATLAR (Özel Yetenek)
23	GRAFİK TASARIMI (Özel Yetenek)
14	HALKLA İLİŞKİLER VE TANITIM
25	HEYKEL (Özel Yetenek)
26	HUKUK
27	İKTİSAT
28	İLAHİYAT
29	İNGİLİZ DİLİ VE EDEBİYATI (İNGİLİZCE)
30	İŞLETME
31	İŞLETME (İNGİLİZCE)
32	KİMYA

33	KUYUMCULUK VE MÜCEVHER TASARIMI
34	KÜLTÜR VARLIKLARINI KORUMA VE ONARIM
35	MALİYE
36	MATEMATİK
37	MODA TASARIMI
38	MÜZİKOLJİ. (Özel Yetenek)
39	PSİKOLOJİ
40	RADYO, TELEVİZYON VE SİNEMA
41	REKREASYON YÖNETİMİ
42	RESİM (Özel Yetenek)
43	RUS DİLİ VE EDEBİYATI
44	SAĞLIK YÖNETİMİ
45	SANAT TARİHİ
46	SERAMİK (Özel Yetenek)
47	SES EĞİTİMİ (Özel Yetenek)
48	SİGORTACILIK
49	SİYASET BİLİMİ VE KAMU YÖNETİMİ
50	SOSYOLOJİ
51	TAPU KADASTRO
52	TARİH
53	TARİH
54	TEKSTİL TASARIMI
55	TURİZM İŞLETMECİLİĞİ
56	TURİZM REHBERLİĞİ
57	TÜRK DİLİ VE EDEBİYATI
58	TÜRK DİLİ VE EDEBİYATI
59	TÜRK HALKBİLİMİ PR.
60	ULUSLARARASI İLİŞKİLER
61	ULUSLARARASI İLİŞKİLER (İNGİLİZCE)
62	ULUSLARARASI TİCARET VE FİNANSMAN
63	YÖNETİM BİLİŞİM SİSTEMLERİ

### 5.1.1.2. Lisansüstü Öğrenci Sayıları

Tablo 42: Yüksek Lisans ve Doktora Programları Öğrenci Sayıları

Ana Bilim Dalı	2024-2025 Yeni Kayıt Olan Öğrenci Sayıları						2024-2025 Eğitim Gören Öğrenci Sayıları						2024-2025 Mezun Olan Öğrenci Sayısı					
	Yüksek Lisans				Doktora		Yüksek Lisans				Doktora		Yüksek Lisans				Doktora	
	Tezli		Tezsiz				Tezli		Tezsiz				Tezli		Tezsiz			
	K	E	K	E	K	E	K	E	K	E	K	E	K	E	K	E		
ALEVİ BEKTAŞI KÜLTÜR	3	4	9	22	1	3	13	23	8	21	2	10	7	4	0	0	0	0
ARKEOLOJİ	8	10	0	0	0	0	25	18	0	0	13	6	4	2	0	0	1	2
BANKACILIK	9	9	1	9	0	1	23	42	0	0	8	15	3	2	0	0	6	4
BİYOLOJİ ABD	7	2	0	0	1	1	15	6	0	0	2	1	1	0	0	0	0	0
ÇAĞDAŞ TÜRK LEHÇELER	9	5	0	0	3	4	53	19	0	0	26	13	4	2	0	0	4	1
ÇALIŞMA EKONOMİSİ VE	27	14	0	0	2	6	76	71	0	0	16	20	4	3	0	0	3	3
EKONOMETRİ	18	13	1	1	0	3	52	42	1	1	12	16	8	2	1	0	2	0
EL SANATLARI ANASANA	9	1	0	0	0	0	40	2	0	0	6	1	11	2	0	0	2	0
FELSEFE	7	5	0	0	5	4	39	29	0	0	14	8	4	3	0	0	2	2
FELSEFE VE DİN BİLİMLERİ ABD	3	1	0	0	1	3	5	11	7	2	11	8	4	2	14	1	0	0
FİZİK ABD	1	0	0	0	0	0	1	0	0	0	0	0	0	0	0	0	0	0
FRANSIZ DİLİ VE EDEBİYATI	5	0	0	0	1	1	12	1	0	0	1	1	1	1	0	0	0	0
GASTRONOMİ VE MUTFAK	7	8	0	0	8	2	24	15	0	0	32	20	4	0	0	0	7	4
GAZETECİLİK	6	4	0	0	4	4	69	58	0	0	44	28	17	7	5	5	10	6
GELENEKSEL TÜRK SANA	8	2	0	0	3	0	34	6	0	0	7	1	4	2	0	0	3	1
GÖRSEL İLETİŞİM TASARIMI ANASANAT DALI	22	12	0	0	3	0	34	19	0	0	11	3	3	1	0	0	0	0
GRAFİK TASARIMI	6	3	0	0	1	1	20	13	0	0	5	13	2	0	0	0	2	4
HALKLA İLİŞKİLER VE	18	8	5	9	4	3	57	38	14	13	40	20	9	2	14	7	4	9
HEYKEL	5	1	0	0	0	2	13	3	0	0	1	4	1	0	0	0	1	0
İKTİSAT	12	15	0	0	2	5	62	94	0	0	12	23	10	6	0	0	2	3
İNGİLİZ DİLİ VE EDEBİYATI (İNGİLİZCE)	20	1	0	0	6	1	41	4	0	0	12	3	7	1	0	0	0	0
İSLAM TARİHİ VE SANATLARI ABD	7	5	0	0	0	0	26	14	0	0	0	0	4	1	0	0	0	0
İŞLETME	34	34	133	246	10	12	152	236	151	224	65	53	20	12	79	67	8	6
KADIN VE AİLE ÇALIŞMALARI	3	0	0	0	6	1	12	0	0	0	4	1	5	0	0	0	0	0
KAMU HUKUKU	26	36	0	0	14	17	107	133	0	0	62	96	15	13	0	0	6	6
KİMYA ABD	3	0	0	0	0	0	7	2	0	0	1	0	1	2	0	0	0	0
KÜLTÜR VARLIKLARI KORUMA	8	0	0	0	1	3	22	5	0	0	23	9	5	3	0	0	7	3
KÜLTÜREL ANTROPOLOJİ ANABİLİM DALI	4	6	0	0	2	0	8	9	0	0	3	6	0	0	0	0	0	0
MALİYE	20	19	5	5	3	3	49	65	13	23	16	31	6	2	16	11	3	3
MATEMATİK ABD	7	2	0	0	3	4	20	7	0	0	3	3	3	3	0	0	0	0



MEDYA TASARIMI	2	6	0	0	1	1	18	17	0	0	12	5	2	4	0	0	1	1
MODA TASARIMI ANASAN	10	0	0	0	2	0	36	0	0	0	25	1	16	0	0	0	5	0
MÜTERCİM TERCÜMANLIK	7	3	0	0	6	3	29	16	0	0	46	24	7	4	0	0	9	2
ÖZEL HUKUK	39	16	0	0	10	11	181	108	0	0	63	56	12	11	0	0	7	8
PSİKOLOJİ ABD	17	6	0	0	0	0	28	4	0	0	0	0	17	4	0	0	0	0
RADYO-TELEVİZYON VE	16	6	15	16	5	2	52	50	19	26	37	39	8	4	15	8	6	4
REKREASYON YÖNETİMİ	5	3	0	0	2	0	31	20	0	0	22	9	7	4	0	0	4	5
RESİM ANASANAT DALI	18	5	0	0	7	0	48	9	0	0	20	4	5	3	0	0	4	3
RUS DİLİ VE EDEBİYAT	7	0	0	0	2	1	27	10	0	0	11	6	1	1	0	0	4	1
SAĞLIK YÖNETİMİ	16	5	13	22	5	0	30	18	6	5	17	18	5	1	1	0	11	6
SANAT TARİHİ	12	6	0	0	5	0	61	22	0	0	20	6	6	1	0	0	2	2
SEY.İŞL.TUR.REH.	9	1	54	57	0	0	27	12	46	51	0	0	1	2	23	25	0	0
SİGORTACILIK	10	3	0	0	2	1	25	25	0	0	7	10	7	0	0	0	0	1
SİYASET BİLİMİ VE KAMU YÖNETİMİ	11	13	5	6	6	10	42	80	5	6	33	85	6	6	0	0	5	5
SOSYOLOJİ	12	7	0	0	7	2	51	19	0	0	30	18	1	3	0	0	3	4
TARİH	31	41	0	0	7	11	127	135	0	0	56	65	21	16	0	0	8	6
TAŞINMAZ GELİŞTİRME	3	5	5	21	0	0	17	29	8	32	0	0	5	4	11	34	0	0
TEKSTİL TASARIMI	3	0	0	0	1	0	15	1	0	0	11	1	3	0	0	0	1	0
TEMEL İSLAM BİLİMLERİ ABD	38	27	3	0	8	7	86	72	0	0	12	21	16	18	7	1	0	0
TEMEL SANAT BİLİMLERİ ABD	5	3	0	0	0	0	4	3	0	0	0	0	0	0	0	0	0	0
TURİZM İŞLETMECİLİĞİ	3	0	13	33	4	5	18	11	12	28	22	16	3	4	12	17	3	5
TÜRK DİLİ VE EDEBİYATI	24	12	0	0	13	4	151	37	0	0	75	37	14	2	0	0	20	11
TÜRK HALK BİLİMİ	9	4	0	0	3	2	46	24	0	0	15	7	3	0	0	0	0	2
TÜRK MÜZİĞİ ANABİLİM	5	6	0	0	3	2	13	30	0	0	11	17	2	3	0	0	1	1
ULUSLARARASI İLİŞKİLER	9	13	25	37	9	10	34	67	21	31	42	57	11	6	0	0	5	5
ULUSLARARASI TİC.	3	4	5	11	0	1	27	24	7	18	13	20	1	1	1	3	4	0
YABANCILARA TÜRKÇE ÖĞRETİMİ ABD	14	2	0	0	0	0	46	9	0	0	0	0	1	1	0	0	0	0
YÖNETİM BİLİŞİM SİSTEMLERİ ANABİLİM DALI	5	10	0	0	0	2	24	23	0	0	0	1	0	1	0	0	0	0
<b>TOPLAM</b>	<b>665</b>	<b>427</b>	<b>292</b>	<b>495</b>	<b>192</b>	<b>159</b>	<b>2405</b>	<b>1860</b>	<b>318</b>	<b>481</b>	<b>1052</b>	<b>936</b>	<b>348</b>	<b>182</b>	<b>199</b>	<b>179</b>	<b>176</b>	<b>129</b>
<b>GENEL TOPLAM</b>	<b>1092</b>	<b>787</b>	<b>351</b>	<b>4406</b>	<b>940</b>	<b>2129</b>	<b>530</b>	<b>378</b>	<b>305</b>									

### 5.1.1.3. Yabancı Dil Hazırlık Sınıfı Öğrenci Sayıları

**Tablo 43: Yabancı Dil Hazırlık Sınıfı Öğrenci Sayıları**

Birimler	Öğrenci Dağılımı		
	Erkek	Kız	Toplam
Edebiyat Fakültesi/Arapça Mütercim ve Tercümanlık (Arapça)	34	61	95
Edebiyat Fakültesi/ Çin Dili Ve Edebiyatı	11	25	36
Edebiyat Fakültesi/ Fransız Dili Ve Edebiyatı	34	74	108
Edebiyat Fakültesi/ Fransızca Mütercim ve Tercümanlık (Fransızca)	8	25	33
Edebiyat Fakültesi/ İngiliz Dili ve Edebiyatı (İngilizce)	30	54	84
Edebiyat Fakültesi/ Rus Dili ve Edebiyatı	34	61	95
İktisadi ve İdari Bilimler Fakültesi/İşletme (İngilizce)	45	55	100
İktisadi ve İdari Bilimler Fakültesi/ULuslararası İlişkiler (İngilizce)	30	60	90
İlahiyat Fakültesi	53	97	150
<b>TOPLAM</b>	<b>279</b>	<b>512</b>	<b>791</b>

### 5.1.1.4. Engelli Öğrenci Sayıları

**Tablo 44: Engelli Öğrenci Sayıları**

PROGRAMIN ADI	1.Öğretim		
	K	E	T
<b>Önlisans/Lisans/Lisansüstü</b>			
Edebiyat Fakültesi	7	10	17
Güzel Sanatlar Fakültesi	8	-	8
Hukuk Fakültesi	1	-	1
İktisadi ve İdari Bilimler Fakültesi	5	6	11
İletişim Fakültesi	2	3	5
İlahiyat Fakültesi	-	2	2
Polatlı Fen Edebiyat Fakültesi	2	1	3
Polatlı Sosyal Bilimler Meslek Yüksekokulu	-	1	1
Mutfak Sanatları Meslek Yüksekokulu	-	1	1
Tapu Kadastro Yüksekokulu	1	1	2
Turizm Fakültesi	1	2	3
Sanat ve Tasarım Fakültesi	5	-	5
Türk Müziği Devlet Konservatuvarı	-	2	2
Lisansüstü Eğitim Enstitüsü	15	22	37
<b>TOPLAM</b>	<b>50</b>	<b>48</b>	<b>98</b>

### 5.1.1.5. Öğrenci Kontenjanları ve Doluluk Oranları

Tablo 45: Öğrenci Kontenjanları ve Doluluk Oranları

Program Adı	YKS Kontenjanı (*)	YKS Sonucu Kayıt	Ek Kontenjan Kayıt	Boş Kalan Kontenjan	Toplam Kayıt	Doluluk Oranı (%)
Edebiyat Fakültesi	755	755	17	0	772	100
Finansal Bilimler Fakültesi	160	160	2	0	162	100
Güzel Sanatlar Fakültesi	176	176	4	0	180	100
Hukuk Fakültesi	300	300	0	0	300	100
İktisadi ve İdari Bilimler Fakültesi	1151	1151	8	0	1159	100
İlahiyat Fakültesi	88	88	0	0	88	100
İletişim Fakültesi	427	427	4	0	431	100
Polatlı Fen-Edebiyat Fakültesi	190	190	5	0	195	100
Sanat ve Tasarım Fakültesi	168	168	1	0	169	100
Tapu Kadastro Yüksekokulu	115	115	4	0	119	100
Turizm Fakültesi	321	321	6	0	327	100
Mutfak Sanatları Meslek Yüksekokulu	30	30	0	0	30	100
Polatlı Sosyal Bilimler Meslek Yüksekokulu	550	550	11	0	561	100
<b>TOPLAM</b>	<b>4431</b>	<b>4431</b>	<b>62</b>	<b>0</b>	<b>4493</b>	<b>100</b>

(\*) Türk Müziği Devlet Konservatuvar bünyesinde yer alan Çalgı eğitimi, Müzikoloji, Ses Eğitimi; Güzel Sanatlar Fakültesi bünyesinde yer alan Heykel ve Resim; Sanat Tasarım Fakültesi bünyesinde yer alan Geleneksel Türk Sanatları, Görsel Sanatlar, Grafik Tasarımı, Seramik bölümleri Özel Yetenek Sınavı ile öğrenci kaydı yapmaktadır.

### 5.1.1.6. Yabancı Uruklu Öğrencilerin Geldikleri Ülke ve Programlara Göre Dağılımı

Tablo 46: Yabancı Uruklu Öğrencilerin Geldikleri Ülke ve Programlara Göre Dağılımı

Programın Adı (Lisans / Lisansüstü)	Geldiği Ülke	Cinsiyeti		Toplam
		Kız	Erkek	
Önlisans / Lisans	AFGANİSTAN	0	1	1
Önlisans / Lisans	KAZAKİSTAN	1	0	1
Önlisans / Lisans	SURİYE	1	0	1
Önlisans / Lisans	YEMEN	0	1	1
Lisans	AFGANİSTAN	9	12	21

Lisans	ALMANYA	3	3	6
Lisans	ANGOLA	0	1	1
Lisans	ARNAVUTLUK	1	0	1
Lisans	AVUSTURYA	1	1	2
Lisans	AZERBAYCAN	29	21	50
Lisans	BANGLADEŞ	0	1	1
Lisans	BELARUS	6	0	6
Lisans	BOLİVYA	1	0	1
Lisans	BULGARISTAN	1	0	1
Lisans	ÇAD	0	1	1
Lisans	CEZAYİR	1	1	2
Lisans	CİBUTİ	1	4	5
Lisans	ÇİN	7	3	10
Lisans	DOMİNİK CUMHURİYETİ	1	0	1
Lisans	EKVATOR	0	1	1
Lisans	ENDONEZYA	7	3	10
Lisans	ETİYOPYA	2	4	6
Lisans	FAS	2	1	3
Lisans	FİLDİŞİ	0	1	1
Lisans	FİLİSTİN	5	2	7
Lisans	FRANSA	1	0	1
Lisans	GANA	0	1	1
Lisans	GİNE	1	1	2
Lisans	GÜRCİSTAN	1	1	2
Lisans	HİNDİSTAN	1	1	2
Lisans	HOLLANDA	2	0	2
Lisans	İRAK	4	4	8
Lisans	İRAN	13	3	16
Lisans	İSVEÇ	1	0	1
Lisans	İTALYA	1	0	1
Lisans	KAMERUN	0	1	1
Lisans	KAMBOÇYA	0	1	1
Lisans	KANADA	0	1	1
Lisans	KARADAĞ	1	0	1
Lisans	KAZAKİSTAN	52	34	86
Lisans	KENYA	0	1	1
Lisans	KIRGIZİSTAN	15	7	22
Lisans	KOLOMBIYA	0	1	1
Lisans	KOMOROLAR	0	1	1
Lisans	KONGO	1	1	2
Lisans	KOSOVA	2	0	2
Lisans	KUZAY KIBRIS TÜRK CUMHURİYETİ	1	0	1

Lisans	LİBYA	1	3	4
Lisans	LÜBNAN	2	0	2
Lisans	KUZZEY MAKEDONYA	1	2	3
Lisans	MEKSİKA	0	2	2
Lisans	MİSİR	7	4	11
Lisans	MOĞOLİSTAN	1	0	1
Lisans	MOLDOVA	0	1	1
Lisans	MORİTANYA	0	3	3
Lisans	NİJERYA	1	2	3
Lisans	ÖZBEKİSTAN	12	17	29
Lisans	PAKİSTAN	3	2	5
Lisans	PANAMA	1	0	1
Lisans	RUSYA	18	14	32
Lisans	SIERRA LEONE	1	0	1
Lisans	SOMALİ	9	7	16
Lisans	SUDAN	1	1	2
Lisans	SURİYE	5	6	11
Lisans	TACİKİSTAN	5	3	8
Lisans	TAYLAND	1	0	1
Lisans	TÜRKMENİSTAN	7	6	13
Lisans	UGANDA	0	2	2
Lisans	UKRAYNA	2	1	3
Lisans	URDUN	3	1	4
Lisans	VENEZUELA	4	1	5
Lisans	YEMEN	1	1	2
Lisans	YUNANİSTAN	3	0	3
Lisans	ZAİRE	1	0	1
Lisansüstü	AFGANİSTAN	5	15	20
Lisansüstü	ALMANYA	1	0	1
Lisansüstü	ARNAVUTLUK	3	0	3
Lisansüstü	AVUSTRALYA	0	1	1
Lisansüstü	AZERBAJCAN	24	31	55
Lisansüstü	BANGLADEŞ	1	3	4
Lisansüstü	BELARUS	1	0	1
Lisansüstü	BURUNDİ	0	1	1
Lisansüstü	CAD	0	2	2
Lisansüstü	CEZAYİR	3	2	5
Lisansüstü	CİBUTİ	0	1	1
Lisansüstü	ÇİN	0	2	2
Lisansüstü	ENDONEZYA	4	0	4
Lisansüstü	ETİYOPYA	0	4	4
Lisansüstü	FAS	1	1	2

Lisansüstü	FİLİPİNLER	1	0	1
Lisansüstü	FİLİSTİN	3	5	8
Lisansüstü	GİNE	1	2	3
Lisansüstü	GÜNEY AFRIKA	1	0	1
Lisansüstü	GÜNEY KORE	1	3	4
Lisansüstü	GÜRCİSTAN	2	2	4
Lisansüstü	IRAK	3	3	6
Lisansüstü	İRAN	14	17	31
Lisansüstü	KAMERUN	0	2	2
Lisansüstü	KARADAĞ	1	0	1
Lisansüstü	KAZAKİSTAN	31	12	43
Lisansüstü	KIRGIZİSTAN	14	0	14
Lisansüstü	KOLOMBİYA	0	2	2
Lisansüstü	KONGO	1	0	1
Lisansüstü	KOSOVA	2	8	10
Lisansüstü	KUZEY KIBRIS TURK CUMHURİYETİ	0	1	1
Lisansüstü	KÜBA	1	0	1
Lisansüstü	LİBYA	1	1	2
Lisansüstü	LÜBNAN	1	0	1
Lisansüstü	KUZEY MAKEDONYA	2	1	3
Lisansüstü	MEKSİKA	1	0	1
Lisansüstü	MISIR	5	3	8
Lisansüstü	MOĞOLİSTAN	3	1	4
Lisansüstü	MOLDOVA	2	0	2
Lisansüstü	MORİTANYA	0	2	2
Lisansüstü	NİJER	0	1	1
Lisansüstü	NİJERYA	0	1	1
Lisansüstü	NORVEÇ	1	0	1
Lisansüstü	ÖZBEKİSTAN	9	3	12
Lisansüstü	PAKİSTAN	2	1	3
Lisansüstü	ROMANYA	2	0	2
Lisansüstü	RUSYA	4	2	6
Lisansüstü	SENEGAL	0	1	1
Lisansüstü	SOMALİ	1	3	4
Lisansüstü	SUDAN	2	1	3
Lisansüstü	SURİNAM	1	0	1
Lisansüstü	SURİYE	4	4	8
Lisansüstü	TACİKİSTAN	2	0	2
Lisansüstü	TUNUS	6	0	6
Lisansüstü	TÜRKMENİSTAN	2	2	4
Lisansüstü	UGANDA	0	2	2
Lisansüstü	UKRAYNA	4	0	4

Lisansüstü	URDUN	1	0	1
Lisansüstü	VENEZUELA	2	0	2
Lisansüstü	YEMEN	2	2	4
Lisansüstü	YUNANİSTAN	0	2	2
Lisansüstü	ZAMBİA	1	0	1
Lisansüstü	ZİMBABVE	1	0	1
<b>Önlisans / Lisans Toplam</b>		<b>266</b>	<b>200</b>	<b>466</b>
<b>Lisansüstü Toplam</b>		<b>182</b>	<b>152</b>	<b>334</b>
<b>Genel Toplam</b>		<b>448</b>	<b>352</b>	<b>800</b>

### 5.1.1.7. Yatay ve Dikey Geçişle Gelen Öğrenci Sayıları

Tablo 47: Yatay ve Dikey Geçişle Gelen Öğrenci Sayıları

	Yatay Geçişle Gelen Öğrenci Sayısı			Dikey Geçişle Gelen Öğrenci Sayısı		
	K	E	T	K	E	T
Meslek Yüksekokulları	3	2	5	0	0	0
Yüksekokullar	0	4	4	3	2	5
Fakülteler	173	206	379	91	53	144
Enstitüler	6	6	12	0	0	0
<b>TOPLAM</b>	<b>182</b>	<b>218</b>	<b>400</b>	<b>94</b>	<b>55</b>	<b>149</b>

### 5.1.1.8. Çift Anadal ve Yandal Programına Katılan Öğrenci Sayıları

Tablo 48: Çift Anadal ve Yandal Programına Katılan Öğrenci Sayıları

Birim	2024-2025		
	Çift Anadal	Yandal	Toplam
Edebiyat Fakültesi	5	18	23
Finansal Bilimler Fakültesi	1	4	5
Güzel Sanatlar Fakültesi	2	5	7
İktisadi ve İdari Bilimler Fakültesi	78	21	99
İletişim Fakültesi	12	7	19
Mesleki Eğitim Fakültesi	1	-	1
Polatlı Fen Edebiyat Fakültesi	3	-	3
Turizm Fakültesi	15	4	19
<b>TOPLAM</b>	<b>117</b>	<b>59</b>	<b>176</b>

### 5.1.1.9. Üniversiteden Ayrılan Öğrenci Sayıları

Tablo 49 : Üniversiteden Ayrılan Öğrenci Sayıları

Birim	Kendi İsteği İle Ayrılan	Öğrenim Ücreti ve Katkı Payı Yatırmayanlar	Başarısızlık (Azami Süre)	Yatay Geçiş	Diğer	Toplam
Lisans / Önlisans	481	-	716	205	257	1659
Lisansüstü	148	-	574	45	674	1441
<b>TOPLAM</b>	<b>629</b>	<b>-</b>	<b>1290</b>	<b>250</b>	<b>931</b>	<b>3100</b>



### 5.1.2. Beslenme Hizmeti

**Tablo 50: Beslenme Hizmeti**

Yemek Hizmeti Sunulan Merkezler	Yemekhane Kapasitesi		Yemek Adedi	
	Personel	Öğrenci	Personel	Öğrenci
Beşevler Yerleşkesi	100	518	14.080	123.120
İtri Yerleşkesi	198	327	35.354	112.772
Gölbaşı Yerleşkesi	60	208	9.397	37.274
Polatlı Prof.Dr. M. Kemal Bıyıklıoğlu Yerleşkesi Sosyal Bilimler MYO	192		3.527	14.710
Polatlı Prof.Dr. M. Kemal Bıyıklıoğlu Yerleşkesi Fen Edebiyat Fakültesi	138		2.225	10.788
Kuzey Ankara Yerleşkesi	104		4.238	19.671
Yücepete Yerleşkesi	82		10.039	8.621
<b>TOPLAM</b>	<b>1.927</b>		<b>78.860</b>	<b>326.956</b>

### 5.1.3. Kültürel Faaliyetler ve Etkinlikler

**Tablo 51: Kültürel Faaliyetler ve Etkinlikler**

ETKİNLİK ADI	SAYISI
Volkan Severcan ile Oyunculuk Dersleri	12
Sınıf Konserleri	6
Gönül Gözüyle Âşık Veysel Türküleri Konseri	1
Kalite Uygulamaları Teknik Toplantı	1
Türkiyat Konulu Seminer	1
Mezunlar Buluşması	1
Nadir Dilleri Kullanan Öğrenciler	1
Akademik Çalışmalar	1
Atatürk Orman Çiftliği Süt ve Peynir Fabrikası / Kültürel ve Teknik Gezi	1
Tapu ve Kadastro Müzesi - Tapu ve Kadastro Genel Müdürlüğü Arşiv Daire Başkanlığı / Kültürel ve Teknik Gezi	1
Kudüs'ün Kurtuluşu	3
Sosyal Medya Eğitimi / Hizmet İçi Eğitim	1
Endonezya Mirası	1

Kudüs'ün Kurtuluşu	1
Teknik Toplantı	1
Asuman Dolu Yıldızla Gafur Gulam Kitap Tanıtımı ve Bilgi Şöleni	2
Proje Koordinasyon UAM	1
Endonezya Tanıtım ve Kültür Günleri	2
DİLMER Buluşmaları -5 / Konser	1
Dönüştüren Sahne Platformu Söyleşisi	1
Türkiye Üniversite Sporları Federasyonu Çalıştayı	1
Narko Gençlik Sempozyumu	2
İmgeler Diyarı Rus resim sanatına yansıyan Rus Kültürü Sempozyumu	1
Elazığ Divan Meclisi Gösterisi	1
FULBRIGHT Yüksek Lisans ve Doktora Bursu Bilgilendirme Semineri	1
Çalışma Hayatında Kadınlar Sempozyumu	1
Somut Olmayan Kültürel Mirasın Aktarımında Kadının Rolü Konferans	2
Doğumunun 140. Yılında Ömer Seyfettin Sempozyumu	1
Kadın Söyleşileri	1
İsrail-Filistin Savaşı ve Ortadoğu Çıkmazı Paneli	1
EYS Eğitim Planı / Hizmet İçi Eğitim	1
Kariyer Gelişimi Konferansı	1
Sayılarla Yaşlılar ve Yaşlı Hakları Semineri	1
Nevruz Kutlamaları	1
Âşık Veysel Etkinlikleri	1
Kurum İçi İftar Yemeği	4
Tatar Şairi Abdullah Tukay Paneli	1
23 Nisan Ulusal Egemenlik ve Çocuk Bayramı Töreni	1
Repressiya Konferansı	1
2024 YÖKAK Uluslararası Kalite Güvencesi ve Akreditasyonu	2
Prof. Dr. Esma Reyhan ile Tarih ve Roman Konferansı	1
Sevgi Evlerinde Kalan Çocuklar için Kıyafet Defilesi	1
Aliya İzzetbegoviç'i Tanıma ve Tanıtma Paneli	1
Protokol ve Görgü Kuralları / Hizmet İçi Eğitim	2
Sosyoloji Buluşmaları VI.	1
Beden Dili ve Etkili İletişim / Hizmet İçi Eğitim	1
XIII. Genç Vergi Hukukçuları Sempozyumu	1
Nörobilim (Sinirbilim) Konferansı	1
Dilden Dile Türküler: Going Phygital Türkçe-Rusça Çeviri Atölyesi	1
Gayrimenkulde Yenilikçi Teknolojiler ve Fırsatlar Semineri	1
İletişim Fakültesi Öğrencileri Sektörle Buluşuyor	1
Boş Beşik / Tiyatro	1
10 - 16 Mayıs Dünya Engelliler Haftası (Tanışalım, Tanış Olalım)	1

Üniversiteler Arası Basketbol & Voleybol Teknik Toplantı	1
Cumhuriyetin 100. Yılında Türk Arkeolojisi Alacahöyük Konferansı	1
İş Sağlığı ve Güvenliği Sempozyumu	1
Üniversiteler Arası Hentbol / Teknik Toplantı	1
Milli İradeden Milli Mücadele'ye 105. Yıl Dönümünde 19 Mayıs 1919 Konferansı	1
Türkiye Yüzyılında Üniversite Gençliği Sempozyumu	1
18 Mayıs Müzeler Günü Programı	1
PRAG Kuralları ve Genel Yaklaşımları	3
Karikatür ve Değer Sempozyumu	1
Üniversiteler Arası Cimnastik / Teknik Toplantı	1
15. Ankara Matematik Günleri Paneli	2
Finans Kongresi Paneli	2
Üniversiteler Arası Cimnastik / Spor Aktiviteleri	1
Hacı Bayram Veli Müzesi Söyleşi	1
Rus Dili Günü Sempozyumu	1
Geleneksel Sporlar ve Oyunlar Şenliği	1
2. Türk Müziği Günleri (Konser)	7
2023 Bilim ve Sanat Teşvik Ödülleri	1
Çuvaşlar ve Çuvaşça Konferansı	1
Mezuniyet Törenleri	22
Mezuniyet Film Günü Festivali	1
2. Türk Müziği Günleri Paneli	1
Ankara Üniversitesi Rektörlüğü Dijital Eğitim Koordinatörlüğüne ve Polis Radyosu Ankara Stüdyosu Teknik Gezi	1
2024 Yılı Yüksekokul Proje Değerlendirmeleri / Çalıştay	1
2. Türk Müziği Günleri (IV. Gün) / Söyleşi	1
2. Türk Müziği Günleri (V. Gün) / Konferans	1
Kariyer Gelişimi Sempozyumu	1
Sıfır Atık Eğitimi / Hizmet İçi Eğitim	1
31 Mayıs Dünya Tütünsüz Günü Paneli	1
Müzikoloji Bölümü Bitirme Ödevi Sunumları	1
Prof. Dr. Orhan Türkdoğan'ı Anma Programı	1
Çevre Günü Sempozyumu	1
Fundamentals Of Rock (İngiliz Dili ve Edebiyatı Korosu)	1
Tarım ve Orman Bakanlığı Türkiye Milli Botanik Bahçesi / Kültürel ve Teknik Gezi	1
Öğrenci Seminerleri	1
Öğrenci Dinletileri / Konser	1
Atıktan Sanata Proje Sergisi	1
Bilge Yazarlar Şöleni	1
Gala Gösterimi "Milletin Azmi (Büyük Taarruz) Belgesel Film"	1

Türk Müziği Devlet Konservatuvarı Müdürlüğü ile Gazi Mesleki ve Teknik Anadolu Lisesi (İş Birliğinde) / Konferans	1
TRINKA AL - Yapay Zekâ Dil Geliştirme Asistanı Program Eğitimi /Hizmet İçi Eğitim	1
Anadolu Mektebi Dede Korkut'un İzinde Paneli	1
ASES IX. Uluslararası Sosyal Bilimler Kongresi	1
Kazakistan Büyükelçisi Sn. Sapiyev Yerkebulan Onalbekuly Katılımlı Konferans	1
Ankara - Altınel Huzurevi ve Yaşlılar Bakım Merkezi / Kültürel ve Teknik Gezi	1
Ankara Kalesi ve Kalecik Kazı Alanlarının Yerinde İncelenmesi / Kültürel ve Teknik Gezi	1
Polatlı Tarihi Alanların Gezisi / Kültürel ve Teknik Gezi	1
Gölbaşı Mesleki ve Teknik Anadolu Lisesi Restoranı / Kültürel ve Teknik Gezi	1
Gölbaşı Sevgi Çiçeği Dünyası Özel Eğitim Merkezi Kültürel ve Teknik Gezi	1
Üniversitemiz 2024-2025 Eğitim-Öğretim Yılı İlk Ders Açılış Programı	1
Acil Yardım ve Heimlich Manevrası Hizmet İçi Eğitim	1
Filistin Temalı Panel	1
Kuzey Kıbrıs Türk Cumhuriyeti Cumhurbaşkanı Sn. Ersin Tatar ile Söyleşi ve İmza Günü	1
18. Saybilder Congress Days (Saybilder Kongre Günleri)	1
XII. Uluslararası Meslek Yüksekokulları Sempozyumu	3
Vefatının 100. Yıl Dönümü Münasebetiyle Ziya Gökalp ve Türk Dünyası Konferansı	1
Süyin Bike ve Kazan Şehitleri Paneli	1
Birleşik Sınıf Sunum Etkinliği	1
28. Orta Çağ ve Türk Dönemi Kazıları ve Sanat Tarihi Araştırmaları Sempozyumu	3
Türk Dünyası Belgesel Film Festivali	1
Personel Maaş Hesaplama ve SGK İşlemleri Eğitimi	1
Erasmus Plus Ders Verme Hareketliliği	1
Dündar Taşer'in Fikir Dünyası Paneli	1
Yazar Buket Uzuner ile Söyleşi	1
Vefatının 100. yılında Ziya Gökalp Bilgi Şöleni	1
Türkiye Üzerine Güncel Tartışmalar Söyleşi	1
Cumhuriyet'in 101. Yılında Dünyada Türkçe Öğretimi Konferansları-7	1
Trafikte Güvenli Gelecek: Bilinç ve Sorumluluk Buluşması	1
Yüz Yüze ve Uzak Masaüstü Bağlantılı Söyleşi	1
Emlak ve Emlak Yönetimi Bölümü "Doğal ve Kültürel Alanlar ve Yönetimler" dersi kapsamında	1

Kızılcahamam Soğuksu Milli Parkı / Kültürel ve Teknik Gezi	
Türkiye Ekonomisi, Vergi Politikası ve Kamu'da Denetim Konferansı	1
Yükseköğretim Öğrencilerine Yönelik Etkinlik	1
Mobile Self-Learning Tool Targeting Improved Adult Literateness Self-Learn / Proje Çalışmaları Simülasyonu	1
"Nuclear Now" Film Gösterimi	1
Kolokyum Akademi 24 Güz IV / Sempozyum	1
Karabağ Zaferi: Kardeşlikten İttifaka Giden Yol Konferansı	1
Selamlaşma Atölyesi / Sergi	1
İletişim Çalışmaları Sempozyumu	2
Uluslararası Genç Bilim ve Sanat İnsanları Sempozyumu ve Sergisi	3
Yurtdışında Lisansüstü Eğitim Almak ve Akademisyen Olmak Söyleşisi	1
Batı Dilleri ve Edebiyatları Bölümü Semineri	1
Ukrayna ve Kırım'da Rus Zulmü Paneli	1
Ankara Şehir İçi Kurum Ziyaretleri / Kültürel ve Teknik Gezi	2
Ankara Şehir İçi Semih Yayıncılık ve Turkuvaz Medya Tesisleri / Kültürel ve Teknik Gezi	1
Ankara Şehir İçi Tapu ve Kadastro Genel Müdürlüğü Arşiv ve Harita Daire Başkanlıkları / Kültürel ve Teknik Gezi	1
Ankara Şehir İçi Sayıştay Başkanlığı / Kültürel ve Teknik Gezi	1
Ankara Şehir İçi MSB Harita Genel Müdürlüğü / Kültürel ve Teknik Gezi	1
Slav Dilleri ve Edebiyatları Bölümü Sosyal Etkinlikler ve Proje Komisyonu Söyleşisi	1
Dezavantajlı Gruplar için Düzenlenecek Olan İşaret Dili Eğitimi /Hizmet İçi Eğitim	1
Cumhuriyetin 101. Yılında Kadın Yöneticiler Paneli	1
Güneydoğu Asya Ülkeleri Birliği (ASEAN) Akademik ve Kültürel Proje Çalışmaları	1
Ortak Konser / Üniversite Yönetimi ile Güzel Sanatlar Üniversitesi	1
Edebiyat Fakültesi Coğrafya Bölümü Sunumu / Simülasyon	1
Mezun Öğrencilerle Buluşma Semineri	1
Gençlerin Gözünden Kariyer 4.0 (Erasmus+ Zirvesi)	1
Üniversite Öğrenci Kulüplerine Yönelik Bilgilendirme Toplantısı (ÜNİDES)	1
Kanun - Ney Dinletisi İcrası	1
Üniversitemiz Öğrenci Toplulukları ile İcra Edilecek Toplantı	1

Kazakistan Cumhuriyeti Bağımsızlık Günü "Son Yüzyılın Sedası"	1
Türkiye Çocuk Hakları Zirvesi (Töreni)	1
Uluslararası İlişkilerde Güncel Gelişmeler: Dışişleri Eski Bakanı Sayın Mevlüt Çavuşoğlu ile Söyleşi	1
Güz Konseri	1
Gelenekli Sahne Sanatları ve Orta Oyunu	1
Gelecek Nasıl Beslenecek Söyleşi	1
Elektrikli Araç Korkusu Söyleşi	1
UNESCO Türkiye Millî Komisyonu Yedinci Büyük Buluşması	1
Ekonomi Muhabirliği Paneli	1
PIKTES Halk Oyunları Ekipleri ve Türk Halk Müziği Toplulukları Sosyal Uyum Gösterisi	4
LÖSEV Fayda Projesi: Kanser Farkındalık Semineri	1
Manevi Vatan Türkçe Konferansı	1
Slav Dilleri ve Edebiyatları Bölümü Piyesi	1
Türk Edebiyatı Tarihleri Konferansı ve Kitap Tanıtımı	1
Şeb-i Arus haftası münasebetiyle Konya / Kültürel ve Teknik Gezi	1
Bolu Abant İzzet Baysal Üniversitesi Gölköy Kampüsü / Kültürel ve Teknik Gezi	1
İçerik Üretimi / Hizmet İçi Eğitim	1
<b>TOPLAM</b>	<b>237</b>

#### 5.1.4. Spor Hizmetleri

Tablo 52: Spor Hizmetleri

Personel, Branş, Faaliyet ve Sporcu Sayıları	Branş Sayısı	Faaliyet Sayısı	Sporcu Sayısı	Antrenör İdareci Sayısı
Kurum İçi	-	-	-	4
Kurum Dışı	15	140	163	
<b>TOPLAM</b>	<b>15</b>	<b>140</b>	<b>163</b>	<b>4</b>

### 5.1.5. Öğrencilere Sunulan Diğer Hizmetler

**Tablo 53: Erasmus Farabi, Mevlana Değişim Programı Kapsamında Protokol İmzalanan Üniversiteler**

Birim	Anlaşma Yapılan Ülke ve Üniversite	Anlaşma Yapılan Üniversite Sayısı
Erasmus Kurum Koordinatörlüğü	<b>Letonya</b> - Latvijās Universitāte	1
Erasmus Kurum Koordinatörlüğü	<b>Portekiz</b> - ESCUELA SUPERIOR DE CONSERVACIÓN Y RESTAURACIÓN DE BIENES CULTURALES DE GALICIA, University of Minho	2
Erasmus Kurum Koordinatörlüğü	<b>Polonya</b> - Uniwersytet Łódzki, Uniwersytet Opolski, Akademia Nauk Stosowanych w Nowym Sączu, Akademia Handlowa Nauk Stosowanych w Radomiu	4
Erasmus Kurum Koordinatörlüğü	<b>İspanya</b> - Universidad de Zaragoza	1
Erasmus Kurum Koordinatörlüğü	<b>Romanya</b> - Universitatea "Vasile Alecsandri" din Bacău	1
Erasmus Kurum Koordinatörlüğü	<b>Letonya</b> - Latvijās Kultūras Akadēmija	1
Erasmus Kurum Koordinatörlüğü	<b>Çek Cumhuriyeti</b> - Silesian University in Opava	1
Erasmus Kurum Koordinatörlüğü	<b>Macaristan</b> - University of Debrecen, Tomori Pál College	1
Erasmus Kurum Koordinatörlüğü	<b>Litvanya</b> - Vilniaus universitetas	1
Erasmus Kurum Koordinatörlüğü	<b>Avusturya</b> - Università di Scienze Applicate Kufstein	1
Erasmus Kurum Koordinatörlüğü	<b>İtalya</b> - Università Degli Studi Di Foggia	1
Erasmus Kurum Koordinatörlüğü	<b>Almanya</b> - Johannes Gutenberg-Universität Mainz, University of Würzburg, Catholic University of Applied Social Sciences	3
Erasmus Kurum Koordinatörlüğü	<b>Kuzey Makedonya</b> – University of Macedonia, International Balkan University	2
Erasmus Kurum Koordinatörlüğü	<b>Estonya</b> – University of Tartu/Tartu Ülikool	1
Erasmus Kurum Koordinatörlüğü	<b>Bulgaristan</b> - Angel Kanchev" University of Ruse	1
Erasmus Kurum Koordinatörlüğü	<b>Fransa</b> - Jean-François Champollion National University Institute for Teaching and Research	1
<b>TOPLAM</b>		<b>23</b>

## 5.2. Araştırma Hizmetleri

**Tablo 54: Web Of Sice Elektronik Veri Tabanında Yer Alan Ankara Hacı Bayram Veli Üniversitesi Adresli Dokümanların Kaynaklarına Göre Dağılımı**

Yıllar	SCI-Exp+A&HCI (Makale)	SCI-Exp (Makale)	SSCI (Makale)	AHCI (Makale)
2024	35	90	49	27
<b>TOPLAM</b>	<b>35</b>	<b>90</b>	<b>49</b>	<b>27</b>

**Tablo 55: Alanlara Göre Tez Sayıları**

Akademik Birim Adı	Yüksek Lisans	Doktora	Toplam
Lisansüstü Eğitim Enstitüsü	530	305	835
<b>TOPLAM</b>	<b>530</b>	<b>305</b>	<b>835</b>

**Tablo 56: Editörlük ve Hakemlik Yapan Öğretim Üyesi Sayıları**

Birimler	Editörlük ve Hakemlik Yapan Öğretim Üyesi Sayısı	Editörlük ve Hakemlik yapılan Kitap Sayısı	Dergi Hakemliği Yapan Öğretim Üyesi Sayısı	Hakemliği Yapılan Dergi Sayısı
Antropoloji	3	-	3	3
Arkeoloji	7	1	7	21
Batı Dilleri	5	1	9	24
Coğrafya	5	3	5	18
Çağdaş Türk Lehçeleri	18	15	18	70
Çalgı Eğitimi Müzikoloji Ses Eğitimi	3	2	9	14
Çalışma Ekonomisi ve Endüstri İlişkileri	6	-	6	-



Çocuk Bakımı ve Gençlik Hizmetleri	1	2	-	-
Doğu Dilleri	3	-	3	4
El Sanatları Bölümü	-	-	9	15
Ekonometri	6	5	12	62
Emlak ve Emlak Yönetimi	6	1	6	18
Felsefe	7	5	8	12
Finans ve Bankacılık	5	5	4	17
Fotoğraf ve Video Bölümü	1	-	2	8
Gastronomi ve Mutfak Sanatları Bölümü	8	6	9	23
Gazetecik	-	2	7	1
Geleneksel Türk Sanatları Bölümü	2	3	2	5
Görsel İletişim Tasarımı Bölümü	1	-	2	5
Görsel Sanatlar Bölümü	2	-	2	8
Grafik Tasarımı Bölümü	3	-	3	6
Halkla İlişkiler ve Tanıtım	-	2	1	9
Heykel Bölümü	-	-	4	13
Hukuk Fakültesi	34	4	42	24
İktisat	4	3	8	40
İlahiyat	11	12	-	-
İşletme	4	1	4	7
Kuyumculuk ve Mücevher Tasarımı Bölümü	-	-	3	-
Kültür Varlıklarını Koruma ve Onarım Bölümü	3	-	3	68
Maliye	3	2	11	29
Mütercim Tercümanlık	4	4	9	30
Moda Tasarımı Bölümü	-	3	5	12
Muhasebe ve Vergi	4	-	3	5
Psikoloji	7	1	8	22
Radyo Televizyon ve Sinema	9	3	3	2
Rekreasyon Yönetimi Bölümü	5	3	-	-
Resim Bölümü	3	1	2	2

Sağlık Yönetimi	5	4	10	47
Sanat Tarihi	2	1	7	22
Seramik Tasarımı Bölümü	3	-	1	14
Sermaye Piyasası	-	-	2	11
Seyahat İşletmeciliği ve Turizm	4	2	4	13
Sigortacılık	3	3	6	19
Siyaset Bil.ve Kamu Yön.	1	-	3	3
Slav Dilleri	1	1	3	6
Sosyoloji	5	5	5	14
Tapu Kadastro Bölümü	4	-	4	28
Tarih	8	6	5	20
Tekstil Tasarımı Bölümü	2	1	2	6
Tekstil, Giyim, Ayakkabı ve Deri	1	1	1	1
Temel Sanat Bilimleri Bölümü	1	1	3	10
Turizm İşletmeciliği Bölümü	3	1	11	87
Türk Dili	10	5	11	30
Türk Halk Bilimi	11	1	10	5
Uluslararası İlişkiler	3	2	2	7
Uluslararası Ticaret	1	-	3	30
Yabancı Diller Yüksekokulu	3	4	2	22
Yönetim Bilişim Sistemi	2	-	2	11
<b>TOPLAM</b>	<b>256</b>	<b>128</b>	<b>329</b>	<b>1003</b>

**Tablo 57: İhale Bilgileri**

İhale Türü (Bütçe Kodu)	İhale Usulleri															
	Açık İhale 4734/19			Belli İstekliler Arasında İhale 4734/20			Pazarlık Usulü 4734/21			Genel Toplam			Doğrudan Temin 4734/22-d		Pazarlık Usulü 4734/21-f	
	Sonuçlanan İhale Sayısı	İptal Edilen İhale Sayısı	Sonuçlanan İhalelerin Tutarı(TL)	Sonuçlanan İhale Sayısı	İptal Edilen İhale Sayısı	Sonuçlanan İhalelerin Tutarı(TL)	Sonuçlanan İhale Sayısı	İptal Edilen İhale Sayısı	Sonuçlanan İhalelerin Tutarı(TL)	Sonuçlanan İhale Sayısı	İptal Edilen İhale Sayısı	Sonuçlanan İhalelerin Tutarı(TL)	Alım Sayısı	İhalelerin Tutarı (TL)	Alım Sayısı	İhalelerin Tutarı(TL)
Mal Alımı(03.2-03.7.06.1)	2	1	65.051.055,00							1	65.051.055,00	273	18.931.629,28			
Hizmet Alımı (03.5)	1		1.687.200,00								1.687.200,00	87	4.641.071,75			
Yapım İşi (03.8.06.5-06.7)	6		21.528.674,89								21.528.674,89	62	9.002.308			
Gayrimaddi Hak Alımı (06.03)																
<b>TOPLAM</b>	<b>9</b>	<b>1</b>	<b>88.266.929,89</b>							<b>1</b>	<b>88.266.929,89</b>	<b>422</b>	<b>32.575.009,03</b>			

## 6. YÖNETİM VE İÇ KONTROL SİSTEMİ

Üniversitemizin akademik ve idari yapılanması; 2547 sayılı Yükseköğretim Kanununa göre şekillenmiş olup Rektör, 3 Rektör Yardımcısı ve Genel Sekreter tarafından yönetilmektedir.

Üniversitemiz Strateji Geliştirme Daire Başkanlığı, 5018 sayılı Kamu Mali Yönetimi ve Kontrol Kanununun 60. maddesi ile 5436 sayılı Kamu Mali Yönetimi ve Kontrol Kanunu ile Bazı Kanun ve Kanun Hükmünde Kararnamelerde Değişiklik Yapılması Hakkında Kanunun 15. maddesinde sayılan görevleri yürütmek üzere; Bütçe ve Performans Müdürlüğü, Muhasebe ve Kesin Hesap Müdürlüğü, Raporlama ve İç Kontrol Müdürlüğü, Stratejik Planlama Müdürlüğü ve Destek Hizmetleri Müdürlüğü olmak üzere beş birimden oluşmaktadır.

Üniversitemizde iç kontrol sistemi 5018 sayılı Kanun gereğince düzenlenen aşağıdaki temel ilkeler doğrultusunda belirlenmiştir.

- ❖ İç kontrol faaliyetleri, sürekli ve sistematik bir şekilde ve idarenin yönetim sorumluluğu çerçevesinde yürütülür.
- ❖ İç kontrol faaliyet ve düzenlemelerinde öncelikli risk alanları dikkate alınır.
- ❖ İç kontrole ilişkin sorumluluk, işlem sürecinde yer alan bütün görevlileri kapsar.
- ❖ İç kontrol mali ve mali olmayan tüm işlemleri kapsar.
- ❖ İç kontrol sistemi yılda iki kez değerlendirilir ve alınması gereken önlemler belirlenir.
- ❖ İç kontrol düzenleme ve uygulamalarında mevzuata uygunluk, saydamlık, hesap verebilirlik, ekonomiklik, etkinlik ve etkililik gibi iyi mali yönetim ilkeleri esas alınır.

## II. FAALİYETLERE İLİŞKİN BİLGİ ve DEĞERLENDİRMELER

### A. Mali Bilgiler ve Bütçe Performans Verileri

Üniversitemizin 2024 yılı bütçesinin uygulama sonuçları ve bütçe performans verilerinin yansıtıldığı mali tablolar aşağıda sunulmuştur.

Tablo 58: Birim Düzeyinde 2024 Yılı Ödenek Ve Harcama Verileri

KURUMSAL SINIFLANDIRMA	2024				
	Ödenek (TL)	Yılısonu Toplam Ödenek (TL)	Gerçekleşme (TL)	Gerçekleşme/Ödenek (%)	Gerçekleşme/Toplam Ödenek (%)
ÖZEL KALEM (REKTÖRLÜK)	5.955.000	14.243.209	8.811.178	148	62
ÖZEL KALEM (GENEL SEKRETERLİK)	49.872.000	86.777.157	85.549.184	172	99
İDARİ VE MALİ İŞLER DAİRE BAŞKANLIĞI	367.869.000	389.688.361	351.112.415	95	90
PERSONEL DAİRE BAŞKANLIĞI	51.899.000	62.586.236	62.403.461	120	100
KÜTÜPHANE VE DOKÜMANTASYON DAİRE BAŞKANLIĞI	9.783.000	10.939.795	10.119.849	103	93
SAĞLIK, KÜLTÜR VE SPOR DAİRE BAŞKANLIĞI	75.710.000	92.027.551	58.278.708	77	63
BİLGİ İŞLEM DAİRE BAŞKANLIĞI	22.674.000	52.174.775	41.233.767	182	79
YAPI İŞLERİ VE TEKNİK DAİRE BAŞKANLIĞI	58.937.000	100.163.453	65.453.241	111	65
ÖĞRENCİ İŞLERİ DAİRE BAŞKANLIĞI	6.587.000	8.595.345	7.205.277	109	84
STRATEJİ GELİŞTİRME DAİRE BAŞKANLIĞI	7.351.000	9.888.107	9.484.144	129	96
HUKUK MÜŞAVİRLİĞİ	2.006.000	2.983.311	2.001.029	100	67
POLATLI FEN EDEBİYAT FAKÜLTESİ	57.093.000	73.841.697	71.904.978	126	97
TAPU KADASTRO YÜKSEKOKULU	14.401.000	17.075.278	16.728.928	116	98
POLATLI TEKNİK BİLİMLER MESLEK YÜKSEKOKULU	1.064.000	836.966	776.941	73	93
LİSANSÜSTÜ EĞİTİM ENSTİTÜSÜ	273.391.000	222.137.806	201.199.576	74	91
HUKUK FAKÜLTESİ	98.696.000	100.759.859	97.584.960	99	97
İKTİSADİ VE İDARİ BİLİMLER FAKÜLTESİ	276.353.000	286.393.822	279.897.501	101	98
GÜZEL SANATLAR FAKÜLTESİ	63.868.000	76.060.548	74.687.208	117	98
EDEBİYAT FAKÜLTESİ	228.933.000	254.720.431	250.663.556	109	98
İLETİŞİM FAKÜLTESİ	117.262.000	98.122.178	95.002.561	81	97
İLAHİYAT FAKÜLTESİ	34.525.000	61.413.651	59.661.130	173	97
TURİZM FAKÜLTESİ	65.639.000	67.412.577	66.329.018	101	98
SANAT VE TASARIM FAKÜLTESİ	102.974.000	90.057.645	73.749.505	72	82
TÜRK MÜZİĞİ DEVLET KONSERVATUVARI	24.408.000	30.529.509	29.758.167	122	97
YABANCI DİLLER YÜKSEKOKULU	11.145.000	31.719.754	31.234.229	280	98
FİNANSAL BİLİMLER FAKÜLTESİ	23.909.000	26.674.044	25.903.161	108	97
POLATLI SOSYAL BİLİMLER MESLEK YÜKSEKOKULU	54.715.000	49.237.487	47.008.160	86	95
ADALET MESLEK YÜKSEKOKULU	10.318.000	10.394.316	10.060.921	98	97
MUTFAK SANATLARI MESLEK YÜKSEKOKULU	819.000	5.965.767	5.853.246	715	98
<b>GENEL TOPLAM</b>	<b>2.118.156.000</b>	<b>2.333.420.634</b>	<b>2.139.655.999</b>	<b>101</b>	<b>92</b>

**Tablo 59: Ekonomik Sınıflandırma Düzeyinde 2024 Yılı Ödenek ve Harcama Verileri**

Gelirler				Açıklama	2024		
I	II	III	IV		Gelir Tahmini (TL)	Yılsonu Gerçekleşme (TL)	Gerçekleşme/Gelir Tahmini (%)
<b>03</b>				<b>Teşebbüs ve Mülkiyet Gelirleri</b>	<b>5.982.000</b>	<b>35.577.005</b>	<b>594,7</b>
03	1	1	01	Şartname, Basılı Evrak, Form Satış Gelirleri	0	8.500	-
03	1	2	03	Avukatlık Vekalet Ücreti Gelirleri	0	20.152	-
03	1	2	29	Birinci Öğretimden Elde Edilen Gelirler	1.872.000	8.938.839	477,5
03	1	2	33	Tezsiz Yüksek Lisans Gelirleri	0	10.128.404	-
03	1	2	34	Tezli Yüksek Lisans Gelirleri	1.161.000	2.846.295	245,2
03	1	2	35	Doktora Gelirleri	749.000	2.001.620	267,2
03	1	2	36	Sosyal Tesis İşletme Gelirleri	0	138.997	-
03	1	2	45	Uzaktan Öğretimden Elde Edilen Gelirler	0	4.692.100	-
03	1	2	69	Yükseköğretim Kurumları Öğrenci Yemek Hizmeti Gelirleri	1.500.000	2.715.754	181,1
03	1	2	99	Diğer hizmet gelirleri	700.000	0	0,0
03	6	1	01	Lojman Kira Gelirleri	0	637.482	-
03	6	1	99	Diğer Taşınmaz Kira Gelirleri	0	3.448.861	-
<b>04</b>				<b>Alınan Bağış ve Yardımlar ile Özel Gelirler</b>	<b>2.071.691.000</b>	<b>2.112.240.215</b>	<b>102,0</b>
04	2	1	01	Hazine Yardımı	1.989.691.000	2.031.494.600	102,1
04	2	2	01	Hazine Yardımı	82.000.000	77.800.000	94,9
04	5	1	12	YÖK Yabancı Uyruklu Öğrenci Programı Destekleri	0	160.115	-
04	5	1	13	YÖK Burs Destekleri	0	2.395.500	-
04	5	1	14	YÖK Yurtdışı Araştırma Destekleri	0	390.000	-
<b>05</b>				<b>Diğer Gelirler</b>	<b>40.483.000</b>	<b>29.905.768</b>	<b>73,9</b>
05	1	9	01	Kişilerden Alacaklar Faizleri	0	5.891	-
05	1	9	99	Diğer Faizler	0	150.734	-
05	2	6	16	Araştırma Projeleri Gelirleri Payı	2.994.000	697.649	23,3
05	3	2	99	Diğer İdari Para Cezaları	0	74.895	-
05	9	1	03	İrat Kaydedilecek Teminat Mektupları	0	127.470	-
05	9	1	06	Kişilerden Alacaklar	0	2.614.506	-
05	9	1	19	Öğrenci Katkı Payı Telafi Gelirleri	37.489.000	24.976.899	66,6
05	9	1	99	Yukarıda Tanımlanmayan Diğer Çeşitli Gelirler	0	1.257.723	-
<b>Toplam</b>					<b>2.118.156.000</b>	<b>2.177.722.988</b>	<b>102,8</b>

**Tablo 59.1: Ekonomik Sınıflandırma Düzeyinde 2024 Yılı Ödenek ve Harcama Verileri**

EKONOMİK KOD	BAŞLANGIÇ ÖDENEĞİ				YILSONU TOPLAM ÖDENEK				GERÇEKLEŞME			
	HİZMET PROGRAMLARI TOPLAM	YÖNETİM VE DESTEK PROGRAMI	PROGRAM DIŞI GİDERLER	TOPLAM	HİZMET PROGRAMLARI TOPLAM	YÖNETİM VE DESTEK PROGRAMI	PROGRAM DIŞI GİDERLER	TOPLAM	HİZMET PROGRAMLARI TOPLAM	YÖNETİM VE DESTEK PROGRAMI	PROGRAM DIŞI GİDERLER	TOPLAM
Personel Giderleri	1.280.290.000	316.838.000		1.597.128.000	1.365.186.439	352.587.953		1.717.774.392	1.333.293.125	345.810.621		1.679.103.746
Sosyal Güvenlik Kurumuna Devlet Primi Giderleri	122.064.000	65.455.000		187.519.000	159.128.958	59.207.634		218.336.593	142.436.606	58.893.475		201.330.081
Mal ve Hizmet Alım Giderleri	156.316.000	44.475.000		200.791.000	173.380.445	49.929.440		223.309.885	103.048.155	30.412.558		133.460.713
Faiz Giderleri				0				0				0
Cari Transferler	0	50.269.000		50.269.000	3.544.764	58.275.000		61.819.764	2.703.201	58.274.124		60.977.325
Sermaye Giderleri	82.449.000			82.449.000	112.180.000			112.180.000	64.784.134			64.784.134
Sermaye Transferleri				0				0				0
Borç Verme				0				0				0
Yedek Ödenekler				0				0				0
<b>BÜTÇE İÇİ TOPLAM KAYNAK</b>	<b>1.641.119.000</b>	<b>477.037.000</b>	<b>0</b>	<b>2.118.156.000</b>	<b>1.813.420.606</b>	<b>520.000.027</b>	<b>0</b>	<b>2.333.420.634</b>	<b>1.646.265.221</b>	<b>493.390.778</b>	<b>0</b>	<b>2.139.655.999</b>
Döner Sermaye				0				0				0
Özel Hesap				0				0				0
Diğer Bütçe Dışı Kaynak				0				0				0
<b>BÜTÇE DIŞI TOPLAM KAYNAK</b>	<b>0</b>	<b>0</b>	<b>0</b>	<b>0</b>	<b>0</b>	<b>0</b>	<b>0</b>	<b>0</b>	<b>0</b>	<b>0</b>	<b>0</b>	<b>0</b>
<b>BÜTÇE DIŞI TOPLAM KAYNAK</b>	<b>1.641.119.000</b>	<b>477.037.000</b>	<b>0</b>	<b>2.118.156.000</b>	<b>1.813.420.606</b>	<b>520.000.027</b>	<b>0</b>	<b>2.333.420.634</b>	<b>1.646.265.221</b>	<b>493.390.778</b>	<b>0</b>	<b>2.139.655.999</b>

**Tablo 60: Faaliyetler Düzeyinde 2024 Yılı Ödenek ve Harcama Verileri**

PROGRAM SINIFLANDIRMASI	2024				
	Ödenek (TL)	Yılsonu Toplam Ödenek (TL)	Gerçekleşme (TL)	Gerçekleşme/Ödenek (%)	Gerçekleşme/Toplam Ödenek (%)
<b>ARAŞTIRMA, GELİŞTİRME VE YENİLİK</b>	<b>4.952.000</b>	<b>5.604.700</b>	<b>5.604.700</b>	<b>113</b>	<b>100</b>
<b>ARAŞTIRMA ALTYAPILARI</b>	2.545.000	3.197.700	3.197.700	126	100
Yükseköğretim Kurumları Araştırma Altyapısı Kurulması ve Geliştirilmesi	2.545.000	3.197.700	3.197.700	126	100
<b>YÜKSEKÖĞRETİMDE BİLİMSEL ARAŞTIRMA VE GELİŞTİRME</b>	2.407.000	2.407.000	2.407.000	100	100
Yükseköğretim Kurumlarının Bilimsel Araştırma Projeleri	2.407.000	2.407.000	2.407.000	100	100
<b>YÜKSEKÖĞRETİM</b>	<b>1.636.167.000</b>	<b>1.807.815.906</b>	<b>1.640.660.521</b>	<b>100</b>	<b>91</b>
<b>ÖĞRETİM ELEMANLARINA SAĞLANAN BURS VE DESTEKLER</b>	<b>0</b>	<b>4.360.744</b>	<b>431.038</b>	<b>-</b>	<b>10</b>
Öğretim Üyesi Yetiştirme Programı ve Yurtdışı Destek Hizmetleri	0	4.360.744	431.038	-	10
<b>ÖN LİSANS EĞİTİMİ, LİSANS EĞİTİMİ VE LİSANSÜSTÜ EĞİTİM</b>	1.572.696.000	1.729.484.161	1.598.177.797	102	92
Doktora Öğrencilerine Yönelik Burs Hizmetleri	0	2.609.500	1.866.000	-	72
Doktora ve Tıpta Uzmanlık Eğitimi	273.391.000	296.705.690	276.769.055	101	93
Lisans Öğrencilerine Yönelik Burs Hizmetleri	0	358.500	310.500	-	87
Yabancı Uyruklu Öğrenci Programı Kapsamında Yürütülen Hizmetler	0	186.764	136.701	-	73
Yükseköğretim Kurumları Bilgi ve Kültürel Kaynaklar ile Sportif Altyapısının Geliştirilmesi Hizmetleri	9.783.000	10.939.795	10.119.849	103	93
Yükseköğretim Kurumları Birinci Öğretim	1.289.522.000	1.406.426.028	1.300.184.644	101	92
Yükseköğretim Kurumları Tezsiz Yüksek Lisans	0	6.816.349	6.779.963	-	99
Yükseköğretim Kurumları Uzaktan Eğitim	0	5.441.535	2.011.085	-	37
<b>YÜKSEKÖĞRETİMDE ÖĞRENCİ YAŞAMI</b>	63.471.000	73.971.000	42.051.685	66	57
Yükseköğretimde Beslenme Hizmetleri	62.081.000	72.081.000	40.477.036	65	56
Yükseköğretimde Kültür ve Spor Hizmetleri	265.000	1.254.800	1.011.421	382	81
Yükseköğretimde Öğrenci Yaşamına İlişkin Diğer Hizmetler	1.125.000	635.200	563.228	50	89
<b>YÖNETİM VE DESTEK PROGRAMI</b>	<b>477.037.000</b>	<b>520.000.027</b>	<b>493.390.778</b>	<b>103</b>	<b>95</b>
<b>TEFTİŞ, DENETİM VE DANIŞMANLIK HİZMETLERİ</b>	1.605.000	1.759.864	1.131.292	70	64
Hukuki Danışmanlık ve Muhakemat Hizmetleri	1.605.000	1.639.864	1.131.292	70	69
İç Denetim	0	120.000	0	-	0
<b>ÜST YÖNETİM, İDARİ VE MALİ HİZMETLER</b>	475.432.000	518.240.163	492.259.486	104	95
Bilgi Teknolojilerine Yönelik Faaliyetler	7.327.000	13.290.966	12.808.501	175	96
Diğer Destek Hizmetleri	329.524.000	357.995.861	337.311.541	102	94
Genel Destek Hizmetleri	49.872.000	54.307.938	53.853.256	108	99
İnşaat ve Yapı İşlerinin Yürütülmesi	9.633.000	16.788.471	16.062.275	167	96
İnsan Kaynakları Yönetimine İlişkin Faaliyetler	51.897.000	57.856.469	57.712.629	111	100
Özel Kalem Hizmetleri	1.003.000	1.003.000	462.239	46	46
Strateji Geliştirme ve Mali Hizmetler	7.351.000	4.031.997	3.863.604	53	96
Yükseköğretimde Öğrencilere Yönelik İdari Hizmetler	18.825.000	12.965.461	10.185.441	54	79
<b>GENEL TOPLAM</b>	<b>2.118.156.000</b>	<b>2.333.420.634</b>	<b>2.139.655.999</b>	<b>101</b>	<b>92</b>



**Tablo 61: Yatırım Proje Bazlı Ödenek Dağılımı**

EĞİTİM/YÜKSEKÖĞRETİM SEKTÖRÜ ve EĞİTİM/BEDEN EĞİTİMİ VE SPOR SEKTÖRÜ PROJELERİ							
SIRA NO	PROJE ADI	PROJE NUMARASI	BAŞLAMA-BİTİŞ TARİHİ	BAŞLANGIÇ ÖDENEĞİ	REVİZE ÖDENEK	HARCAMA TUTARI	KALAN ÖDENEK
1	Çeşitli Ünitelerin Etüt Projesi	2023H03-212021	2024-2024	3.000.000,00	3.237.000,00	1.088.745,96	2.148.254,04
2	Muhtelif İşler	2023H03-212027-212028	2024-2024	55.000.000,00	58.198.000,00	39.323.038,32	18.874.961,68
3	Yayın Alımı	2023H03-212024	2024-2024	3.000.000,00	3.161.000,00	3.146.792,92	14.207,08
4	Derslik ve Merkezi Birimler	2019H03-149168-149169	2019-2026	2.000,00	26.735.000,00	3.375.193,89	23.359.806,11
5	Kampüs Altyapısı	2019H03-103193-103194	2019-2026	20.000.000,00	18.000.000,00	17.401.362,62	598.637,38
6	Açık ve Kapalı Spor Tesisleri	2023H05-212619	2024-2024	1.000.000,00	2.400.000,00	0,00	2.400.000,00
<b>TOPLAM</b>				<b>82.002.000,00</b>	<b>111.731.000,00</b>	<b>64.335.133,71</b>	<b>47.395.866,29</b>
DKH-SOSYAL/TEKNOLOJİK ARAŞTIRMA SEKTÖRÜ PROJELERİ							
7	Rektörlük Bilimsel Araştırma Projeleri	2023K12-213095	2024-2024	449.000,00	449.000,00	449.000,00	0,00
<b>TOPLAM</b>				<b>82.451.000,00</b>	<b>112.180.000,00</b>	<b>64.784.133,71</b>	<b>47.395.866,29</b>

**Tablo 62: Performans Göstergesi Gerçekleştirmeleri İzleme Formu**

**Yıl** : 2024  
**Programın Adı** : ARAŞTIRMA, GELİŞTİRME VE YENİLİK  
**Alt Programın Adı** : YÜKSEKÖĞRETİMDE BİLİMSEL ARAŞTIRMA VE GELİŞTİRME  
**Alt Programın Hedefi** : Yükseköğretim kurumlarında inovasyon amaçlı bilimsel çalışmaların artırılması

Sıra	Gösterge Adı	Ölçü Birimi	Önceki Dönem Grç		Hedeflenen Gösterge Değeri	Yılsonu Gerçekleşme Tahmini	Gerçekleşme				
			Yılı	Değeri			1. Üç Aylık	2. Üç Aylık	3. Üç Aylık	4. Üç Aylık	Yılsonu Değeri
1	Ar-ge'ye harcanan bütçenin toplam bütçeye oranı	Oran	2023	0,01	0,01	0,01	0,01	0,01	0,01	0,01	0,01
2	Ar-ge sonucu ortaya çıkan ürünlere ilişkin alınan patent sayısı	Sayı	2023	4	4	4	4	4	4	4	4
3	Araştırma merkezleri gelir miktarı	TL	2023	5.255.259,87	9.500.000,00	10.000.000,00	2.375.500,00	2.375.500,00	2.375.500,00	2.375.500,00	9.502.000,00
4	BAP kapsamında desteklenen araştırma projeleri sayısı	Sayı	2023	20	24	24	17	16	21	24	24
5	Öğretim elemanı başına düşen ar-ge proje sayısı	Sayı	2023	0,03	0,03	0,03	0,03	0,02	0,03	0,03	0,03
6	Patent, faydalı model ve endüstriyel tasarım başvuru sayısı	Sayı	2023	2	2	2	2	2	2	2	2
7	Ulusal ve uluslararası kuruluşlar tarafından desteklenen ar-ge projesi sayısı	Sayı	2023	12	14	14	12	13	12	11	11
8	Uluslararası endekslerde yer alan bilimsel yayın sayısı	Sayı	2023	794	800	800	794	794	794	794	794

**Yıl** : 2024  
**Programın Adı** : YÜKSEKÖĞRETİM  
**Alt Programın Adı** : ÖĞRETİM ELEMANLARINA SAĞLANAN BURS VE DESTEKLER  
**Alt Programın Hedefi** : Alanında yetkin, araştırmacı, bilgi üreten ve aktaran akademisyenler yetiştirilmesi

Gösterge Adı	Ölçü Birimi	Önceki Dönem Grç		Hedeflenen Gösterge Değeri	Yılsonu Gerçekleşme Tahmini	Gerçekleşme				
		Yılı	Değeri			1. Üç Aylık	2. Üç Aylık	3. Üç Aylık	4. Üç Aylık	Yılsonu Değeri
SCI, SCI-Expanded, SSCI ve AHCI kapsamındaki dergilerde öğretim elemanı başına düşen yayın sayısı	Sayı	2023	0,15	0,20	0,20	0,03	0,06	0,08	0,15	0,15
Yükseköğretim Kurulu tarafından belirlenecek öncelikli alanlarda sağlanan burslardan yararlanan doktora öğrenci sayısı	Sayı	2023	15,00	15,00	15,00	16	15	15	15	15
Yükseköğretim Kurulu tarafından sağlanan araştırma desteklerinden yararlananların sayısı	Sayı	2023	2	2	2	2	2	2	2	2
Yükseköğretim Kurulu, Türkiye Bilimler Akademisi ve TÜBİTAK bilim, teşvik ve sanat ödülleri sayısı	Sayı	2023	14	14	14	0	4	3	7	14

**Yıl** : 2024  
**Programın Adı** : HAYAT BOYU ÖĞRENME  
**Alt Programın Adı** : YÜKSEKÖĞRETİM KURUMLARI SÜREKLİ EĞİTİM FAALİYETLERİ  
**Alt Programın Hedefi** : Toplumun tüm kesimlerine ihtiyaç duyduğu alanlarda eğitimler verilmesi, kamu kurum ve kuruluşları, özel sektör ve uluslararası kuruluşlarla işbirliğinin gelişmesine katkıda bulunulması

Sıra	Gösterge Adı	Ölçü Birimi	Önceki Dönem Grç		Hedeflenen Gösterge Değeri	Yılsonu Gerçekleşme Tahmini	Gerçekleşme				Yılsonu Değeri
			Yılı	Değeri			1. Üç Aylık	2. Üç Aylık	3. Üç Aylık	4. Üç Aylık	
1	Dezavantajlı gruplara yönelik sosyal entegrasyon ve kapsayıcılığa ilişkin yapılan faaliyet sayısı	Sayı	2023	14	15	15	4	1	1	8	14
2	Eğitim programlarına başvuran kişi sayısı	Sayı	2023	1.247	2.300	1.900	8	0	22	279	309
3	Mezunlara yönelik gerçekleştirilen faaliyet sayısı	Sayı	2023	53	130	130	14	49	10	53	126
4	Sürekli Eğitim Merkezi (SEM) ve Dil Merkezi (DİLMER) tarafından mesleki eğitime yönelik verilen sertifika sayısı	Sayı	2023	103	130	130	44	44	44	43	175
5	Tamamlanan sosyal sorumluluk projeleri sayısı	Sayı	2023	39	35	31	11	11	11	12	45

**Yıl** : 2024  
**Programın Adı** : YÜKSEKÖĞRETİM  
**Alt Programın Adı** : YÜKSEKÖĞRETİMDE ÖĞRENCİ YAŞAMI  
**Alt Programın Hedefi** : Yükseköğretim öğrencilerine sunulan beslenme ve barınma hizmetlerinin kalitesinin artırılması; öğrencilerin kişisel ve sosyal gelişimi desteklenerek yaşam kalitesinin yükseltilmesi

Sıra	Gösterge Adı	Ölçü Birimi	Önceki Dönem Grç		Hedeflenen Gösterge Değeri	Yılsonu Gerçekleşme Tahmini	Gerçekleşme				Yılsonu Değeri
			Yılı	Değeri			1. Üç Aylık	2. Üç Aylık	3. Üç Aylık	4. Üç Aylık	
1	Beslenme hizmetlerinden yararlanan öğrenci sayısı	Sayı	2023	236.004	450.000	400.000	94.123	172.655	194.285	326.956	326.956
2	Öğrenci başına düşen sosyal donatı alanı	Metrekare	2023	0,58	0,60	0,60	0,60	0,77	0,58	0,58	0,58
3	Öğrenci kulüp ve topluluk sayısı	Sayı	2023	103	130	130	106	110	110	103	103
4	Sosyal, kültürel ve sportif faaliyet sayısı	Sayı	2023	618	900	900	232	281	37	319	869
5	Yükseköğretimde öğrenci başına beslenme harcaması	TL	2023	622,61	1.200	1.200	254,46	236,61	83,06	631,55	1.205,68

Yıl : 2024  
 Programın Adı : YÜKSEKÖĞRETİM  
 Alt Programın Adı : ÖN LİSANS EĞİTİMİ, LİSANS EĞİTİMİ VE LİSANSÜSTÜ EĞİTİM  
 Alt Programın Hedefi : Mesleki yeterlilik sahibi ve gelişime açık mezunlar yetiştirilmesi

Sıra	Gösterge Adı	Ölçü Birimi	Önceki Dönem Grç		Hedeflenen Gösterge Değeri	Yılsonu Gerçekleşme Tahmini	Gerçekleşme				
			Yılı	Değeri			1. Üç Aylık	2. Üç Aylık	3. Üç Aylık	4. Üç Aylık	Yılsonu Değeri
1	Doktora eğitimini tamamlayanların sayısı	Sayı	2023	250	400	400,00	44	61	440	33	578,00
2	Eğitimin program süresinde bitirilme oranı	Oran	2023	0,70	0,84	0,80	0,80	0,80	0,80	0,80	0,80
3	Fen bilimleri kontenjan doluluk oranı	Oran	2023	1,30	1,16	0,98	0,80	0,98	0,83	0,83	0,83
4	Kütüphanede bulunan basılı ve elektronik kaynak sayısı	Sayı	2023	999.934	850.000	1.245.000,00	1.030.288	1.241.321	1.249.562	1.377.134	1.377.134
5	Kütüphanede bulunan öğrenci başına düşen basılı ve elektronik kaynak sayısı	Sayı	2023	26,41	29,32	45,45	32,57	43,07	32,38	45,31	45,31
6	Kütüphaneden yararlanan kişi sayısı	Sayı	2023	44.937	200.000,00	235.000,00	52.250,00	52.250,00	52.250,00	52.250,00	209.000,00
7	Lisansüstü öğrencilerin toplam öğrenciler içindeki payı	Oran	2023	0,21	0,26	0,26	0,31	0,25	0,20	0,25	0,25
8	Öğrenci başına düşen eğitim alanı	Metrekare	2023	1	1,12	1,12	1,20	1,10	0,82	1,25	1,25
9	Öğrenci başına düşen kapalı alan	Metrekare	2023	6,84	10,71	9,98	8,19	9,04	6,75	8,57	8,57
10	Öğrenci değişim programlarından yararlanan öğrencilerin oranı	Oran	2023	0,01	0,02	0,02	0,01	0,01	0,01	0,01	0,01
11	Öğretim üyesi başına düşen öğrenci sayısı	Sayı	2023	37,25	38,00	38,00	39,15	35,93	47,69	37,25	37,25
12	Sosyal bilimler kontenjan doluluk oranı	Oran	2023	1,00	1,00	1,00	0,99	0,99	0,89	0,89	0,89
13	Uluslararası kuruluşlarla ortak uygulanan eğitim programı sayısı	Sayı	2023	2,00	2,00	2,00	3	3	3	5	5
14	Yabancı dilde eğitim veren program sayısı	Sayı	2023	15	14	16,00	15	15	15	15	15
15	Yabancı uyruklu akademisyen sayısı	Sayı	2023	5	5	5	5	5	5	5	5
16	Yabancı uyruklu öğrenci sayısı	Sayı	2023	802	800,00	800,00	1.125	747	1.141	800	800
17	Yan dal ve çift ana dal programından mezun olanların toplam mezun sayısına oranı	Oran	2023	0,01	0,01	0,01	0,01	0,01	0,01	0,01	0,01

## B. STRATEJİK PLANA İLİŞKİN VERİLER

### Amaç ve Hedefler Tablosu

Tablo 63: Stratejik Plan Değerlendirme Tablosu (1.1)

STRATEJİK PLAN DEĞERLENDİRME TABLOSU (1.1)					
Amaç (A1)	Eğitim-öğretimin niteliğini ve niceliğini geliştirmek				
Hedef (H1.1)	Eğitim-öğretim yöntemlerinin ve müfredatlarının girişimcilik odaklı ve Z-kuşağına göre güncellenmesi				
Amacın İlgili Olduğu Program/Alt Program Adı	Yükseköğretim Ön Lisans Eğitimi, Lisans Eğitimi ve Lisansüstü Eğitim				
Amacın İlgili Olduğu Alt Program Hedefi	Mesleki yeterlilik sahibi ve gelişime açık mezunlar yetiştirilmesi				
Hedef 1.1 Performansı	%98				
Sorumlu Birim	Öğrenci İşleri Daire Başkanlığı				
Performans Göstergesi	Hedefe Etkisi (%)	Plan Dönemi Başlangıç Değeri	Değerlendirme Dönemindeki Yıl Sonu Hedeflenen Değer	Değerlendirme Dönemindeki Gerçekleşme Değeri	Performans (%)
PG 1.1.1: Derslerde dijital teknolojilerin kullanılmasının öğrenci memnuniyet düzeyi	20	0	3,5	3,1	89
Açıklama	Öğrenci memnuniyet anketi sonuçlarına göre derslerde dijital teknolojilerin kullanılmasına ilişkin memnuniyet düzeyinde beşli likert ölçeği üzerinden 3,1 gerçekleşme sağlanmıştır. Öğrencilerin ankete katılım düzeyinin düşük olmasından dolayı hedef tutturulamamıştır.				
PG 1.1.2: Sorun gören, sorun çözen, yaratıcı fikirler geliştirebilen yöntemleri yoğun kullanacak olan pilot derslerin müfredattaki sayısı	60	0	6	7,24	100
Açıklama	2024 yılı stratejik plan izleme dönemi, eğitim yılı temel alındığında 2023-2024 Bahar ve 2024-2025 Güz yarıyıllarını kapsamaktadır. -2023-2024 Bahar yarıyılında üniversitemizde eğitim-öğretime aktif olarak devam eden 72 programın her birinde en az üç derste, toplam 216 derste bu yöntemlerin kullanılması hedeflenmiştir. Uygulamada ise gönüllü katılımlarla birlikte bu ders sayısı 226'ya ulaşmıştır. Dolayısıyla performans göstergesi gerçekleşme değeri 3,13'tür. -2024-2025 Güz yarıyılında ise Üniversitemizde eğitim-öğretime aktif olarak devam eden 70* programın her birinde en az üç derste, toplam 210 derste bu yöntemlerin kullanılması hedeflenmiştir. Uygulamada ise gönüllü katılımlarla birlikte bu ders sayısı 288'e ulaşmıştır. Dolayısıyla yıl sonu itibarıyla performans göstergesi gerçekleşme değeri 4,11'dir ve hedefe ulaşılmıştır. *Üniversitemiz Adalet Meslek Yüksekokulunun kapanması nedeniyle toplam program sayısından iki program eksilmiştir.				
PG 1.1.3: Müfredatta alan içi ve/veya alan dışı (ikinci alan) uzmanlaşmaya izin verecek en az %25 (60 AKTS) seçmeli dersi olan programların oranı (%)	20	55*	65	74	100
Açıklama	Üniversite genelinde lisans düzeyindeki toplam 62 programdan 46'sı müfredatında alan içi ve/veya alan dışı (ikinci alan) uzmanlaşmaya izin verecek en az %25 (60 AKTS) seçmeli dersi olan program olup hedefin üzerinde bir gerçekleşme sağlanmıştır.				
Hedefe İlişkin Değerlendirmeler					
Değerlendirme döneminde hedef performansı %98 olarak gerçekleşmiştir.					

**Tablo 64: Stratejik Plan Değerlendirme Tablosu (1.2)**

STRATEJİK PLAN DEĞERLENDİRME TABLOSU (1.2)					
<b>Amaç (A1 )</b>	Eğitim-öğretimin niteliğini ve niceliğini geliştirmek				
<b>Hedef (H1.2)</b>	Erasmus hareketliliğinde giden öğrenci sayısının artırılması				
<b>Amacın İlgili Olduğu Program/Alt Program Adı</b>	Yükseköğretim Ön Lisans Eğitimi, Lisans Eğitimi ve Lisansüstü Eğitim				
<b>Amacın İlgili Olduğu Alt Program Hedefi</b>	Mesleki yeterlilik sahibi ve gelişime açık mezunlar yetiştirilmesi				
<b>Hedef 1.2 Performansı</b>	%96				
<b>Sorumlu Birim</b>	Erasmus Kurum Koordinatörlüğü				
<b>Performans Göstergesi</b>	<b>Hedefe Etkisi (%)</b>	<b>Plan Dönemi Başlangıç Değeri</b>	<b>Değerlendirme Dönemindeki Yıl Sonu Hedeflenen Değer</b>	<b>Değerlendirme Dönemindeki Gerçekleşme Değeri</b>	<b>Performans (%)</b>
<b>PG 1.2.1: Erasmus hareketliliğinde giden öğrenci sayısı (Kümülatif)</b>	100	30	145	139	96
<b>Açıklama</b>	<p>2022 yılında staj hareketliliğinden 24, öğrenim hareketliliğinden 32 olmak üzere toplam 56 öğrenci hareketlilikten yararlanmıştır.</p> <p>2023 yılında staj hareketliliğinden 23, öğrenim hareketliliğinden 20 olmak üzere toplam 43 öğrenci hareketlilikten yararlanmıştır.</p> <p>2024 yılı içerisinde staj hareketliliğinden 16, öğrenim hareketliliğinden 24 olmak üzere toplam 40 öğrenci hareketlilikten faydalanmıştır. 2024 yılı raporlama dönemi itibariyle performans değerleri kümülatif olarak hesaplandığında 139 öğrenci hareketlilikten faydalanmıştır.</p>				
Hedefe İlişkin Değerlendirmeler					
<p>Değerlendirme döneminde hedef performansı %96 olarak gerçekleşmiş olup hedeflenen değere büyük ölçüde ulaşılmıştır. Hedefin altında kalınmasının sebebi ise staj hareketliliğinden 5, öğrenim hareketliliğinden 7 olmak üzere toplam 12 öğrencinin kişisel sebeplerden dolayı feragat etmesi ve bazı öğrencilerimizin vize alamamasıdır.</p>					

**Tablo 65: Stratejik Plan Değerlendirme Tablosu (1.3)**

STRATEJİK PLAN DEĞERLENDİRME TABLOSU (1.3)					
<b>Amaç (A1 )</b>	Eğitim-öğretimin niteliğini ve niceliğini geliştirmek				
<b>Hedef (H1.3)</b>	Eğitim-öğretim süreçlerinde ders kazanımları, AKTS gerçekleştirmeleri ve öğretim yetkinliklerinin ölçülmesi ve izlenmesi				
<b>Amacın İlgili Olduğu Program/Alt Program Adı</b>	Yükseköğretim Ön Lisans Eğitimi, Lisans Eğitimi ve Lisansüstü Eğitim				
<b>Amacın İlgili Olduğu Alt Program Hedefi</b>	Mesleki yeterlilik sahibi ve gelişime açık mezunlar yetiştirilmesi				
<b>Hedef 1.3 Performansı</b>	%9				
<b>Sorumlu Birim</b>	Kalite Komisyonu				
<b>Performans Göstergesi</b>	<b>Hedefe Etkisi (%)</b>	<b>Plan Dönemi Başlangıç Değeri</b>	<b>Değerlendirme Dönemindeki Yıl Sonu Hedeflenen Değer</b>	<b>Değerlendirme Dönemindeki Gerçekleşme Değeri</b>	<b>Performans (%)</b>
<b>PG 1.3.1: Eğitim-öğretim anketinde beşli likert ölçeğinde 4,5 ortalamayı tutturun programların toplam program sayısına oranı (%)</b>	100	0	15	1,33	9
<b>Açıklama</b>	Eğitim-öğretim anketi 75 programda gerçekleştirilmiştir. Anket sonuçlarına göre beşli likert ölçeğinde 4 ortalamayı tutturun toplamda 33 program bulunmakta olup bu programların oranı %44 olarak hesaplanmasına rağmen; 4,5 ortalamayı tutturun yalnızca 1 program bulunmaktadır. Değerlendirme döneminde performans göstergesi gerçekleşme değeri %1,33 olarak ölçülmüştür.				
Hedefe İlişkin Değerlendirmeler					
<p>Değerlendirme döneminde hedef performansı %9 olarak gerçekleşmiştir. 2024-2025 eğitim-öğretim yılı güz yarıyılı sonunda yapılan eğitim-öğretim anketi sonuçlarına göre beşli likert ölçeğinde 4,5 ortalamayı tutturun programların toplam program sayısına oranı %1,33 olarak elde edilmiştir. Üniversitemizin öğrencilerinin genel memnuniyet puanı 3,17 olarak kaydedilmiştir.</p> <p>Bu dönemin anketleri de öğrenciler tarafından gönüllülük esasına göre doldurulmuştur. Hedefe ulaşmak için yapılması gerekenler Kalite Komisyonu toplantısında gündem yapılarak Komisyon üyeleri ile paylaşılmıştır. Komisyon üyelerinden, her dersin sorumlusu tarafından bu anketlerin önemi konusunda öğrencilerin bilgilendirilmesi ve öğrencilerin anketleri geçiştirmeden doğru ve sağlıklı şekilde doldurmalarının öneminin vurgulanması yönünde akademik birim ve bölüm/program sorumlularına bilgilendirmelerde bulunulması talep edilmiştir. Ayrıca anketlerin öğrenciler tarafından özveriyle doldurulması hususunda farkındalık yaratacak bilgilendirme mailinin/kısa mesajın Bilgi İşlem ve Öğrenci İşleri Daire Başkanlıklarınca öğrencilere iletilmesi sağlanmıştır. Komisyon üyeleri gerekli bilgilendirmeleri yapmış, İlgili Daire Başkanlıkları mail ve SMS'leri göndermiş ancak bu izleme döneminde de performans hedefine ulaşamamıştır.</p>					



**Tablo 66: Stratejik Plan Değerlendirme Tablosu (1.4)**

STRATEJİK PLAN DEĞERLENDİRME TABLOSU (1.4)					
<b>Amaç (A1 )</b>	Eğitim-öğretimin niteliğini ve niceliğini geliştirmek				
<b>Hedef (H1.4)</b>	Uzaktan öğretim ve dijital teknolojilerle desteklenmiş yabancı dil dersleriyle öğrencilerin yabancı dil düzeylerinin geliştirilmesi				
<b>Amacın İlgili Olduğu Program/Alt Program Adı</b>	Yükseköğretim Ön Lisans Eğitimi, Lisans Eğitimi ve Lisansüstü Eğitim				
<b>Amacın İlgili Olduğu Alt Program Hedefi</b>	Mesleki yeterlilik sahibi ve gelişime açık mezunlar yetiştirilmesi				
<b>Hedef 1.4 Performansı</b>	%100				
<b>Sorumlu Birim</b>	Yabancı Diller Yüksekokulu				
<b>Performans Göstergesi</b>	<b>Hedefe Etkisi (%)</b>	<b>Plan Dönemi Başlangıç Değeri</b>	<b>Değerlendirme Dönemindeki Yıl Sonu Hedeflenen Değer</b>	<b>Değerlendirme Dönemindeki Gerçekleşme Değeri</b>	<b>Performans (%)</b>
<b>PG 1.4.1: Müfredatlarına zorunlu yabancı dil dersi açan program sayısı</b>	30	9	17	17	100
<b>Açıklama</b>	2022 yılı sonu itibarıyla müfredatlarına zorunlu yabancı dil dersi açan 11 program, 2023 yılında 4 program ve 2024 yılında 2 program ile birlikte toplam 17 program hedefine ulaşılmıştır.				
<b>PG 1.4.2: Seçmeli havuzuna açılan yabancı dil derslerini alan öğrenci sayısı</b>	70	0	500	1.898	100
<b>Açıklama</b>	Seçmeli havuzuna açılan yabancı dil derslerini alan öğrenci sayısı 2022 yılında 163, 2023 yılında 482 ve 2024 yılında 1.253 olmak üzere toplam 1.898 öğrenci ile hedeflenen değer üzerinde bir gerçekleşme sağlanmıştır. Yüksekokulumuz tarafından sunulan derslerin sayısı, çeşitliliği ve kontenjan genişliği sayesinde hedefin üzerinde bir gerçekleşme sağlanmıştır.				
<b>Hedefe İlişkin Değerlendirmeler</b>					
Değerleme döneminde %100 gerçekleşme sağlanarak hedeflenen değere ulaşılmış olup stratejik planın kalan yıllarına ait hedefler için çalışmalar devam etmektedir. PG 1.4.2 performans göstergesi için 2026 hedefi halihazırda tutturulmuştur. Ancak PG 1.4.1 performans göstergesi 2026 hedefinin tutturulması için müfredatları üzerinde tek yetkili olan ilgili akademik kurulların işbirliğine ihtiyaç duyulmaktadır.					

**Tablo 67: Stratejik Plan Değerlendirme Tablosu (1.5)**

STRATEJİK PLAN DEĞERLENDİRME TABLOSU (1.5)					
<b>Amaç (A1)</b>	Eğitim-öğretimin niteliğini ve niceliğini geliştirmek				
<b>Hedef (H1.5)</b>	Lisansüstü eğitimin niteliğinin ve program çeşitliliğinin artırılması				
<b>Amacın İlgili Olduğu Program/Alt Program Adı</b>	Yükseköğretim Ön Lisans Eğitimi, Lisans Eğitimi ve Lisansüstü Eğitim				
<b>Amacın İlgili Olduğu Alt Program Hedefi</b>	Mesleki yeterlilik sahibi ve gelişime açık mezunlar yetiştirilmesi				
<b>Hedef 1.5 Performansı</b>	%100				
<b>Sorumlu Birim</b>	Lisansüstü Eğitim Enstitüsü				
<b>Performans Göstergesi</b>	<b>Hedef Etkisi (%)</b>	<b>Plan Dönemi Başlangıç Değeri</b>	<b>Değerlendirme Dönemindeki Yıl Sonu Hedeflenen Değer</b>	<b>Değerlendirme Dönemindeki Gerçekleşme Değeri</b>	<b>Performans (%)</b>
<b>PG 1.5.1: Öz Değerlendirme anketlerinde beşli likert ölçeğinde 4,5 ortalama tutturulan program sayısının toplam program sayısına oranı (%)</b>	40	0	15	15	100
<b>Açıklama</b>	2024 yıl sonu itibarıyla gerçekleştirilen Öz Değerlendirme anketlerinden elde edilen program ortalamaları dikkate alındığında Lisansüstü Eğitim Enstitüsüne bağlı 230 programdan 35'inin 4,5 ve üstü puana sahip olduğu gözlenmiştir.				
<b>PG 1.5.2: Eğitim-öğretim anketinde beşli likert ölçeğinde 4,5 ortalama tutturulan program sayısının toplam program sayısına oranı (%)</b>	40	0	15	41	100
<b>Açıklama</b>	2024 yıl sonu itibarıyla gerçekleştirilen 2024 -2025 Güz Dönemi Eğitim-Öğretim anketleri program ortalamaları dikkate alındığında Lisansüstü Eğitim Enstitüsüne bağlı 230 programdan 95'inin 4,5 ve üstü puana sahip olduğu gözlenmiştir.				
<b>PG 1.5.3: Yeni açılan lisansüstü program sayısı (Kümülatif)</b>	20	0	6	24	100
<b>Açıklama</b>	2022 yılında açılmış olan 10 programa ek olarak 2023 yılında 8 lisansüstü program açılmıştır. 2024 yılında ise farklı ana bilim dallarından, 2 Doktora Programı (İslam Hukuku, Yönetim Bilişim Sistemleri), 3 Tezli Yüksek Lisans Programı (Coğrafya, Mali İktisat, Sanat Yönetimi) ve 1 Tezsiz Yüksek Lisans Programı (Coğrafya) olmak üzere 6 yeni program açılmıştır. Toplamda 24 program açılarak hedefin üzerinde bir gerçekleşme sağlanmıştır.				
Hedefe İlişkin Değerlendirmeler					
Değerlendirme döneminde %100 gerçekleşme sağlanarak hedeflenen değerlere ulaşılmıştır.					

**Tablo 68: Stratejik Plan Değerlendirme Tablosu (2.1)**

STRATEJİK PLAN DEĞERLENDİRME TABLOSU (2.1)					
<b>Amaç (A2 )</b>	Araştırmaların niteliğini yükseltmek				
<b>Hedef (H2.1)</b>	Nitelikli araştırmaların ölçülmesi ve geliştirilmesi				
<b>Amacın İlgili Olduğu Program/Alt Program Adı</b>	Araştırma, Geliştirme ve Yenilik Yükseköğretimde Bilimsel Araştırma ve Geliştirme				
<b>Amacın İlgili Olduğu Alt Program Hedefi</b>	Yükseköğretim kurumlarında inovasyon amaçlı bilimsel çalışmaların artırılması				
<b>Hedef 2.1 Performansı</b>	%57				
<b>Sorumlu Birim</b>	Kalite Komisyonu				
<b>Performans Göstergesi</b>	<b>Hedefe Etkisi (%)</b>	<b>Plan Dönemi Başlangıç Değeri</b>	<b>Değerlendirme Dönemindeki Yıl Sonu Hedeflenen Değer</b>	<b>Değerlendirme Dönemindeki Gerçekleşme Değeri</b>	<b>Performans (%)</b>
<b>PG 2.1.1: Bölüm düzeyinde öğretim elemanı başına düşen nitelikli bilimsel faaliyet puanını önceki yıla göre artıran pozitif puanlı bölümlerin, tüm pozitif puanlı bölümlere oranı (%)</b>	80	0	50	24	48
<b>Açıklama</b>	2023 yılında nitelikli bilimsel faaliyet puanı pozitif olan 55 bölüm bulunmakta olup 2024 yılında bu bölümlerden 13 tanesi nitelikli bilimsel faaliyet puanını artırmış, 42 bölümde ise artış gerçekleşmemiştir. Böylece değerlendirme döneminde gerçekleşme değeri %24 olarak hesaplanmıştır.				
<b>PG 2.1.2: Nitelikli bilimsel faaliyet puanı pozitif (sıfırdan büyük) olan bölüm oranı (%)</b>	20	46	80	73	91
<b>Açıklama</b>	2022 ve 2023 yıllarında 66 bölüm içerisinde nitelikli bilimsel faaliyet puanı pozitif olan bölüm sayısı 54 iken 2024 yılında 67 bölüm içerisinde nitelikli bilimsel faaliyet puanı pozitif olan bölüm sayısı 49 olup sıfır puanlı bölüm sayısı ise 18'dir. Böylece değerlendirme döneminde gerçekleşme değeri %73 olarak hesaplanmıştır.				
Hedefe İlişkin Değerlendirmeler					
Değerlendirme döneminde hedef performansı %57 olarak gerçekleşmiştir. Sonraki dönemlerde, nitelikli bilimsel faaliyetlerin artırılmasına yönelik tüm akademik birimlere EBYS ile bir yol haritası hazırlanarak iletilmesi gerekmekte ve hedefe ulaşmaya yönelik gereklilikleri vurgulayacak bilgilendirmeler yapılması planlanmaktadır.					

**Tablo 69: Stratejik Plan Değerlendirme Tablosu (2.2)**

STRATEJİK PLAN DEĞERLENDİRME TABLOSU (2.2)					
<b>Amaç (A2 )</b>	Araştırmaların niteliğini yükseltmek				
<b>Hedef (H2.2)</b>	Bilimsel Araştırma Projelerinin yaygınlaştırılması				
<b>Amacın İlgili Olduğu Program/Alt Program Adı</b>	Araştırma, Geliştirme ve Yenilik Yükseköğretimde Bilimsel Araştırma ve Geliştirme				
<b>Amacın İlgili Olduğu Alt Program Hedefi</b>	Yükseköğretim kurumlarında inovasyon amaçlı bilimsel çalışmaların artırılması				
<b>Hedef 2.2 Performansı</b>	%100				
<b>Sorumlu Birim</b>	Proje Koordinasyon Uygulama ve Araştırma Merkezi				
<b>Performans Göstergesi</b>	<b>Hedefe Etkisi (%)</b>	<b>Plan Dönemi Başlangıç Değeri</b>	<b>Değerlendirme Dönemindeki Yıl Sonu Hedeflenen Değer</b>	<b>Değerlendirme Dönemindeki Gerçekleşme Değeri</b>	<b>Performans (%)</b>
<b>PG 2.2.1: Düzenlenen AB ve Diğer Uluslararası Fon Kaynaklarına yönelik proje hazırlama semineri/çalıştay sayısı (Kümülatif)</b>	20	0	6	6	100
<b>Açıklama</b>	2022 yılında düzenlenen 4, 2023 yılında düzenlenen 1 eğitim seminerine ilave olarak 2024/Mayıs ayında düzenlenen "Prag Kuralları ve Genel Yaklaşımları Bilgilendirme Eğitimi" ile toplamda 6 eğitim semineri hedefine ulaşılmıştır.				
<b>PG 2.2.2: Düzenlenen TÜBİTAK proje hazırlama semineri sayısı (Kümülatif)</b>	30	0	6	6	100
<b>Açıklama</b>	Performans göstergesi kapsamında 2022 ve 2023 yıllarında düzenlenen 4 eğitim seminerine ilave olarak TÜBİTAK yetkililerinin katılımıyla 2024/Şubat ayında düzenlenen "ARDEB ve TEYDEB Projeleri Bilgilendirme Etkinliği" ve 2024/Aralık ayında gerçekleştirilen "ARDEB Destek Programları Tanıtımı" ile toplamda 6 eğitim semineri hedefine ulaşılmıştır.				
<b>PG 2.2.3: Ulusal ve uluslararası fon kaynaklı proje başvuru sayısı (Kümülatif)</b>	50	0	45	109	100
<b>Açıklama</b>	109 tanesi yürütücü olarak, 148 tanesi ise katılımcı/ortak olarak yer aldığımız proje olmak üzere 2024/Aralık dönemi itibarıyla ulusal ve uluslararası fon kaynaklı toplam 257 proje başvurusu yapılmış olup hedeflenen değer üzerinde bir gerçekleşme sağlanmıştır.				
<b>Hedefe İlişkin Değerlendirmeler</b>					
Değerlendirme döneminde %100 gerçekleşme sağlanarak hedeflenen değerlere ulaşılmıştır.					

**Tablo 70: Stratejik Plan Değerlendirme Tablosu (2.3)**

STRATEJİK PLAN DEĞERLENDİRME TABLOSU (2.3)					
<b>Amaç (A2 )</b>	Araştırmaların niteliğini yükseltmek				
<b>Hedef (H2.3)</b>	BAP Biriminin geliştirilmesi				
<b>Amacın İlgili Olduğu Program/Alt Program Adı</b>	Araştırma, Geliştirme ve Yenilik Araştırma Altyapıları				
<b>Amacın İlgili Olduğu Alt Program Hedefi</b>	Ülkemizin bilgi birikiminin artırılmasına ve teknolojik gelişimine katkıda bulunmak üzere yükseköğretim kurumlarında araştırma altyapılarının kurulması ve kapasitelerinin güçlendirilmesi				
<b>Hedef 2.3 Performansı</b>	%73				
<b>Sorumlu Birim</b>	BAP Koordinasyon Birimi				
<b>Performans Göstergesi</b>	<b>Hedefe Etkisi (%)</b>	<b>Plan Dönemi Başlangıç Değeri</b>	<b>Değerlendirme Dönemindeki Yıl Sonu Hedeflenen Değer</b>	<b>Değerlendirme Dönemindeki Gerçekleşme Değeri</b>	<b>Performans (%)</b>
<b>PG 2.3.1: BAP Birimi bütçesinin yıllık artış oranı (% kümülatif)</b>	40	10	30	471	100
<b>Açıklama</b>	2021 yılı için tahsis edilen bütçe miktarı 1.059.000,00 TL, gerçekleşen bütçe ise 982.305,88TL'dir. 2022 yılı için tahsis edilen bütçe miktarı 1.318.000,00 TL, gerçekleşen bütçe ise 1.408.921,32TL'dir. 2023 yılı için tahsis edilen bütçe miktarı 2.733.000,00 TL, gerçekleşen bütçe ise 3.088.624,98TL'dir. 2024 yılı için tahsis edilen bütçe miktarı 4.952.000,00 TL, gerçekleşen bütçe ise 5.604.700,32TL'dir. Değerlendirme döneminde %471 artışla hedefin üzerinde bir gerçekleşme sağlanmıştır.				
<b>PG 2.3.2: BAP Birimi çalışan personel sayısı</b>	40	2	5	3	33
<b>Açıklama</b>	Değerlendirme dönemi itibari ile birimde çalışan personel sayısı yıllık hedefin altında olup Personel Daire Başkanlığından personel talep edilmiştir.				
<b>PG 2.3.3: BAP Otomasyon Sisteminin tamamlanma oranı (%)</b>	20	0	100	100	100
<b>Açıklama</b>	BAP Otomasyon Sistemi (BAPSİS) 2023 yılında tamamlanarak aktif olarak kullanılmaya başlanmış olup bilimsel araştırma projelerine ilişkin süreçler BAPSİS üzerinden yürütülmektedir.				
Hedefe İlişkin Değerlendirmeler					
Değerlendirme döneminde hedef performansı %73 olarak gerçekleşmiştir. PG 2.3.1. performans göstergesinde hedefin üzerinde bir artış gerçekleşmiş olup PG 2.3.2. performans göstergesinde yıllık hedefe ulaşılması için personel talebinde bulunulmuştur. PG 2.3.3. performans göstergesi kapsamında BAPSİS Programı aktif olarak kullanılmaktadır.					

**Tablo 71: Stratejik Plan Değerlendirme Tablosu (3.1)**

STRATEJİK PLAN DEĞERLENDİRME TABLOSU(3.1)					
<b>Amaç (A3 )</b>	Toplumsal katkı faaliyetlerini kurumsallaştırmak ve zenginleştirmek				
<b>Hedef (H3.1)</b>	Toplumsal katkı faaliyetlerini ölçülmesi, izlenmesi ve geliştirilmesi için kurumsal desteğin artırılması				
<b>Amacın İlgili Olduğu Program/Alt Program Adı</b>	Hayat Boyu Öğrenme Yükseköğretim Kurumları Sürekli Eğitim Faaliyetleri				
<b>Amacın İlgili Olduğu Alt Program Hedefi</b>	Toplumun tüm kesimlerine ihtiyaç duyduğu alanlarda eğitimler verilmesi, kamu kurum ve kuruluşları, özel sektör ve uluslararası kuruluşlarla işbirliğinin gelişmesine katkıda bulunulması				
<b>Hedef 3.1 Performansı</b>	%98				
<b>Sorumlu Birim</b>	Kalite Komisyonu				
<b>Performans Göstergesi</b>	<b>Hedefe Etkisi (%)</b>	<b>Plan Dönemi Başlangıç Değeri</b>	<b>Değerlendirme Dönemindeki Yıl Sonu Hedeflenen Değer</b>	<b>Değerlendirme Dönemindeki Gerçekleşme Değeri</b>	<b>Performans (%)</b>
<b>PG 3.1.1: Toplumsal Hizmet Faaliyetleri Bilgi Yönetim Sisteminin tamamlanma oranı (%)</b>	40	0	100	100	100
<b>Açıklama</b>	Toplumsal Hizmet Faaliyetleri Bilgi Yönetim Sistemi bir diğer adıyla Etkinlik Yönetim Sistemi 2022 yılında uygulamaya geçirilmiş olup halen faal olarak kullanılmaktadır.				
<b>PG 3.1.2: Uygulama ve Araştırma Merkezlerinin faaliyetlerinden memnuniyet düzeyi beşli likert ölçeğinde 4,5'i geçenlerin oranı (%)</b>	30	0	30	35	100
<b>Açıklama</b>	Üniversitemiz Uygulama ve Araştırma Merkezlerinin faaliyetlerinden memnuniyet düzeyi 5'li likert ölçeği üzerinden 4,5'i geçen merkezlerin sayısı 26 merkez içinde ankete katılım sağlayan merkez sayısının 24 olduğu, bunlar içerisinde 4,5 ve üstü puanı olan 9 merkez olduğu belirlenmiştir. Böylece gerçekleşme değeri %35 olarak ölçülmüştür.				
<b>PG 3.1.3: Öğrenci Toplulukları faaliyetlerinden memnuniyet düzeyi beşli likert ölçeğinde 4,5'i geçenlerin oranı (%)</b>	30	0	30	28	93
<b>Açıklama</b>	Öğrenci topluluklarının faaliyetlerinden memnuniyetin ölçüldüğü anketlere toplam 103 topluluktan 92 topluluk katılım sağlamıştır. Bu toplulukların 29 tanesinin topluluk faaliyetlerinden memnuniyet puanı 4,5 ve üzeridir. Böylece gerçekleşme değeri %28 olarak ölçülmüştür.				
<b>Hedefe İlişkin Değerlendirmeler</b>					
Değerlendirme döneminde hedef performansı %98 olarak gerçekleşmiştir.					

**Tablo 72: Stratejik Plan Değerlendirme Tablosu (3.2)**

STRATEJİK PLAN İZLEME TABLOSU (3.2)					
<b>Amaç (A3 )</b>	Toplumsal katkı faaliyetlerini kurumsallaştırmak ve zenginleştirmek				
<b>Hedef (H3.2)</b>	Üniversitemiz bünyesinde çıkartılan dergilerin niteliğinin yükseltilmesi				
<b>Amacın İlgili Olduğu Program/Alt Program Adı</b>	Hayat Boyu Öğrenme Yükseköğretim Kurumları Sürekli Eğitim Faaliyetleri				
<b>Amacın İlgili Olduğu Alt Program Hedefi</b>	Toplumun tüm kesimlerine ihtiyaç duyduğu alanlarda eğitimler verilmesi, kamu kurum ve kuruluşları, özel sektör ve uluslararası kuruluşlarla işbirliğinin gelişmesine katkıda bulunulması				
<b>Hedef 3.2 Performansı</b>	%30				
<b>Sorumlu Birim</b>	Uluslararası Yayınları Teşvik ve Bilimsel Dergiler Koordinatörlüğü (Bilimsel Yayınlar ve Dergiler Koordinatörlüğü)				
<b>Performans Göstergesi</b>	<b>Hedefe Etkisi (%)</b>	<b>Plan Dönemi Başlangıç Değeri</b>	<b>Değerlendirme Dönemindeki Yıl Sonu Hedeflenen Değer</b>	<b>Değerlendirme Dönemindeki Gerçekleşme Değeri</b>	<b>Performans (%)</b>
<b>PG 3.2.1: SSCI endeksli dergimizin etki faktörünü yükseltmek</b>	30	0,02	0,05	0,3	100
<b>Açıklama</b>	Değerlendirme dönemi itibariyle SSCI endeksli dergimizin etki faktörü ile ilgili hedef aşılmıştır. Göstergedeki veriler SSCI endeksli Amme İdaresi Dergisi'ne ait Dergi Atıf Değeri (Journal Impact Factor)'dür.				
<b>PG 3.2.2: SSCI/AHCI/SCOPUS endekslerine giren dergi sayısını artırmak</b>	50	2*	2	2	0
<b>Açıklama</b>	Amme İdaresi Dergisi SSCI'da; Türk Kültürü ve Hacı Bektaş-i Veli Araştırma Dergisi Scopus'ta taranmaktadır.				
<b>PG 3.2.3: TR dizin endeksine giren dergi sayısını artırmak</b>	20	10*	11	10	0
<b>Açıklama</b>	Üniversitemiz bünyesindeki toplam 21 dergiden 6 derginin TR Dizin değerlendirme süreci devam etmektedir. 5 derginin ise halihazırda bir başvurusu yoktur. TR Dizin 2024 yılı değerlendirme sonuçlarını 2025 yılında açıklayacağından değerlendirme sonuçları beklenmektedir.				
<b>Hedefe İlişkin Değerlendirmeler</b>					
Değerlendirme döneminde hedef performansı %30 olarak gerçekleşmiştir. Bu hedef kartı kapsamında, SSCI endeksli Amme İdaresi Dergisinin atıf değerlerindeki artışın devam edeceği öngörülmektedir. WOS ve SCOPUS'ta taranan dergi sayısının artırılması için çalışmalar devam etmektedir. 2025 yılı başında 2 dergimizin uluslararası endekslere başvuru yapması planlanmaktadır. PG 3.2.3 performans göstergesi hedefleri kapsamında TR Dizin yetkilileri görüşülmüş ve süreçle ilgili sorunlar iletilmiştir. 2025 yılında en az bir başvurunun olumlu sonuçlanacağı öngörülmektedir. Genel olarak dergilerimizin yayın kalite ve standartlarının artırılmasına ilişkin çalışmalar sürmektedir.					

\* **Güncellenen göstergeler için başlangıç yılı 2023 kabul edilmiştir.**

**Tablo 73: Stratejik Plan Değerlendirme Tablosu (3.3)**

STRATEJİK PLAN DEĞERLENDİRME TABLOSU (3.3)					
<b>Amaç (A3 )</b>	Toplumsal katkı faaliyetlerini kurumsallaştırmak ve zenginleştirmek				
<b>Hedef (H3.3)</b>	Vizyon, misyon ve toplumsal ihtiyaçlar doğrultusunda yeni bir uygulama ve araştırma merkezinin açılması				
<b>Amacın İlgili Olduğu Program/Alt Program Adı</b>	Hayat Boyu Öğrenme Yükseköğretim Kurumları Sürekli Eğitim Faaliyetleri				
<b>Amacın İlgili Olduğu Alt Program Hedefi</b>	Toplumun tüm kesimlerine ihtiyaç duyduğu alanlarda eğitimler verilmesi, kamu kurum ve kuruluşları, özel sektör ve uluslararası kuruluşlarla işbirliğinin gelişmesine katkıda bulunulması				
<b>Hedef 3.3 Performansı</b>	-				
<b>Sorumlu Birim</b>	İlgili Rektör Yardımcılığı				
<b>Performans Göstergesi</b>	<b>Hedefe Etkisi (%)</b>	<b>Plan Dönemi Başlangıç Değeri</b>	<b>Değerlendirme Dönemindeki Yıl Sonu Hedeflenen Değer</b>	<b>Değerlendirme Dönemindeki Gerçekleşme Değeri</b>	<b>Performans (%)</b>
<b>PG 3.3.1: Hukuk alanında bir uygulama ve araştırma merkezi açılması (Kümülatif)</b>	100	0*	0	-	-
<b>Açıklama</b>	Performans göstergesi kapsamında hukuk alanında bir uygulama ve araştırma merkezi açılması 2025 yılı hedefleri arasında yer aldığından değerlendirme dönemine ilişkin hedef ve gerçekleşme bulunmamaktadır.				
Hedefe İlişkin Değerlendirmeler					
Değerlendirme dönemi için hedef değer bulunmamakta olup performans göstergesi hedefi 2025 yılı için belirlenmiştir.					

**\* Güncellenen göstergeler için başlangıç yılı 2023 kabul edilmiştir.**



**Tablo 74: Stratejik Plan Değerlendirme Tablosu (3.4)**

STRATEJİK PLAN DEĞERLENDİRME TABLOSU (3.4)					
<b>Amaç (A3 )</b>	Toplumsal katkı faaliyetlerini kurumsallaştırmak ve zenginleştirmek				
<b>Hedef (H3.4)</b>	Mezunlarla ilişkilerin geliştirilmesi				
<b>Amacın İlgili Olduğu Program/Alt Program Adı</b>	Hayat Boyu Öğrenme Yükseköğretim Kurumları Sürekli Eğitim Faaliyetleri				
<b>Amacın İlgili Olduğu Alt Program Hedefi</b>	Toplumun tüm kesimlerine ihtiyaç duyduğu alanlarda eğitimler verilmesi, kamu kurum ve kuruluşları, özel sektör ve uluslararası kuruluşlarla işbirliğinin gelişmesine katkıda bulunulması				
<b>Hedef 3.4 Performansı</b>	%88				
<b>Sorumlu Birim</b>	Kariyer Yönetimi Uygulama ve Araştırma Merkezi				
<b>Performans Göstergesi</b>	<b>Hedefe Etkisi (%)</b>	<b>Plan Dönemi Başlangıç Değeri</b>	<b>Değerlendirme Dönemindeki Yıl Sonu Hedeflenen Değer</b>	<b>Değerlendirme Dönemindeki Gerçekleşme Değeri</b>	<b>Performans (%)</b>
<b>PG 3.4.1: Mezunlarla faaliyet gerçekleştiren bölüm oranı (%)</b>	100	0	80	70	88
<b>Açıklama</b>	2024 yılı 1 Ocak-31 Aralık dönemi içinde, mezun vermekte olan 67 bölümden 47 bölüm hedef çerçevesinde mezunlarla faaliyette bulunmuştur.				
Hedefe İlişkin Değerlendirmeler					
Değerlendirme döneminde hedef performansı %88 olarak gerçekleşmiştir. "Mezunlarla ilişkilerin geliştirilmesi" stratejik hedefi kapsamında, 2024 yılı için stratejik planda hedeflenen performans değerine ulaşamamıştır. Stratejik planda hedeflenen performans değerine ulaşılması amacıyla Kariyer Yönetimi Uygulama ve Araştırma Merkezi gerekli çalışmaları planlı bir şekilde yürütmeye devam etmektedir.					

**Tablo 75: Stratejik Plan Değerlendirme Tablosu (3.5)**

STRATEJİK PLAN İZLEME TABLOSU (3.5)					
<b>Amaç (A3 )</b>	Toplumsal katkı faaliyetlerini kurumsallaştırmak ve zenginleştirmek				
<b>Hedef (H3.5)</b>	Üniversitemizce düzenlenecek nitelikli sanatsal etkinlikler ile ülkemizin kültür ve sanat yaşamının zenginleştirilmesi				
<b>Amacın İlgili Olduğu Program/Alt Program Adı</b>	Hayat Boyu Öğrenme Yükseköğretim Kurumları Sürekli Eğitim Faaliyetleri				
<b>Amacın İlgili Olduğu Alt Program Hedefi</b>	Toplumun tüm kesimlerine ihtiyaç duyduğu alanlarda eğitimler verilmesi, kamu kurum ve kuruluşları, özel sektör ve uluslararası kuruluşlarla işbirliğinin gelişmesine katkıda bulunulması				
<b>Hedef 3.5 Performansı</b>	%100				
<b>Sorumlu Birim</b>	Güzel Sanatlar Fakültesi				
<b>Performans Göstergesi</b>	<b>Hedefe Etkisi (%)</b>	<b>Plan Dönemi Başlangıç Değeri</b>	<b>Değerlendirme Dönemindeki Yıl Sonu Hedeflenen Değer</b>	<b>Değerlendirme Dönemindeki Gerçekleşme Değeri</b>	<b>Performans (%)</b>
<b>PG 3.5.1: Gerçekleştirilen uluslararası, nitelikli, karma sergi sayısı (Kümülatif)</b>	30	1	7	7	100
<b>Açıklama</b>	2022 yılında gerçekleştirilen uluslararası nitelikli 3 sergi ve 2023 yılında gerçekleştirilen 1 sergiye ilaveten 2024 yılında gerçekleştirilen 3 sergi ile birlikte toplam 7 sergi gerçekleştirilmiş olup performans göstergesi hedefine ulaşılmıştır.				
<b>PG 3.5.2: Üniversitemizde verilen geniş katılımlı konser sayısı (Kümülatif)</b>	30	0	3	3	100
<b>Açıklama</b>	2023 yıl sonu itibarıyla gerçekleştirilen 2 konsere ilaveten 2024 yılında gerçekleştirilen 1 konser ile performans göstergesi hedefine ulaşılmıştır.				
<b>PG 3.5.3: Nitelikli sanatsal etkinlikler düzenlemek için kültür ve sanat merkezi tahsisi (Kümülatif)</b>	40	0	1	1	100
<b>Açıklama</b>	2024 yılı için ilgili planlama kapsamında Üniversitemiz İtri Yerleşkesinde bir alan tahsisi yapılmıştır. Hedefe ulaşılmıştır.				
Hedefe İlişkin Değerlendirmeler					
Değerlendirme döneminde %100 gerçekleşme sağlanarak hedeflenen değerlere ulaşılmıştır.					

**Tablo 76: Stratejik Plan Değerlendirme Tablosu (4.1)**

STRATEJİK PLAN DEĞERLENDİRME TABLOSU (4.1)					
<b>Amaç (A4 )</b>	Kurumsal kapasitenin geliştirilmesi				
<b>Hedef (H4.1)</b>	Fiziki altyapının güçlendirilmesi				
<b>Amacın İlgili Olduğu Program/Alt Program Adı</b>	Araştırma, Geliştirme ve Yenilik Araştırma Altyapıları				
<b>Amacın İlgili Olduğu Alt Program Hedefi</b>	Ülkemizin bilgi birikiminin artırılmasına ve teknolojik gelişimine katkıda bulunmak üzere yükseköğretim kurumlarında araştırma altyapılarının kurulması ve kapasitelerinin güçlendirilmesi				
<b>Hedef 4.1 Performansı</b>	%80				
<b>Sorumlu Birim</b>	Bilgi İşlem Daire Başkanlığı				
<b>Performans Göstergesi</b>	<b>Hedefe Etkisi (%)</b>	<b>Plan Dönemi Başlangıç Değeri</b>	<b>Değerlendirme Dönemindeki Yıl Sonu Hedeflenen Değer</b>	<b>Değerlendirme Dönemindeki Gerçekleşme Değeri</b>	<b>Performans (%)</b>
<b>PG 4.1.1: Yenilenen bilgisayar laboratuvarı sayısı (Kümülatif)</b>	50	0	15	19	100
<b>Açıklama</b>	2022 yılında 2, 2023 yılında 12 laboratuvarında yenilenme yapılmıştır. 2024 yılında ise Türk Müziği Devlet Konservatuvarı Laboratuvarında 1, Sanat Tasarım Fakültesinde 1, Güzel Sanatlar Fakültesinde 1, Polatlı Fen Edebiyat Fakültesinde 1 ve Edebiyat Fakültesinde de 1 adet olmak üzere toplam 5 adet laboratuvarında yenileme yapılmıştır. Değerlendirme dönemi itibariyle 19 bilgisayar laboratuvarında yenileme yapılmıştır.				
<b>PG 4.1.2: Yenilenen atölye ve laboratuvar sayısı (Kümülatif)</b>	50	0	15	9	60
<b>Açıklama</b>	2022 yılında 6 adet atölye ve laboratuvar yenilenmiştir. 2024 yılında ise Türk Müziği Devlet Konservatuvarında 1, Sanat Tasarım Fakültesinde 1 ve Güzel Sanatlar Fakültesinde 1 adet olmak üzere toplam 3 adet laboratuvarında alt yapı yenilemesi yapılmıştır. Değerlendirme dönemi itibariyle 9 atölye ve laboratuvarında yenileme yapılmıştır.				
<b>Hedefe İlişkin Değerlendirmeler</b>					
Değerlendirme döneminde hedef performansı %80 olarak gerçekleşmiştir. 2024 yılında 5 adet bilgisayar laboratuvarında yenileme çalışmaları, 3 laboratuvarında da altyapı çalışmaları yapılmıştır. Gelen talepler doğrultusunda laboratuvar yenileme çalışmaları devam edecektir.					

**Tablo 77: Stratejik Plan Değerlendirme Tablosu (4.2)**

STRATEJİK PLAN DEĞERLENDİRME TABLOSU (4.2)					
<b>Amaç (A4)</b>	Kurumsal kapasitenin geliştirilmesi				
<b>Hedef (H4.2)</b>	Yeni bina inşası, mevcut binaların bakım onarım ve yenilemelerinin yapılması				
<b>Amacın İlgili Olduğu Program/Alt Program Adı</b>	Araştırma, Geliştirme ve Yenilik Araştırma Altyapıları				
<b>Amacın İlgili Olduğu Alt Program Hedefi</b>	Ülkemizin bilgi birikiminin artırılmasına ve teknolojik gelişimine katkıda bulunmak üzere yükseköğretim kurumlarında araştırma altyapılarının kurulması ve kapasitelerinin güçlendirilmesi				
<b>Hedef 4.2 Performansı</b>	%95				
<b>Sorumlu Birim</b>	Yapı İşleri ve Teknik Daire Başkanlığı				
<b>Performans Göstergesi</b>	<b>Hedefe Etkisi (%)</b>	<b>Plan Dönemi Başlangıç Değeri</b>	<b>Değerlendirme Dönemindeki Yıl Sonu Hedeflenen Değer</b>	<b>Değerlendirme Dönemindeki Gerçekleşme Değeri</b>	<b>Performans (%)</b>
<b>PG 4.2.1: Bakım onarım ve yenileme faaliyetlerinin gerçekleşme oranı (%Kümülatif)</b>	50	19,46*	43,80	60,12	100
<b>Açıklama</b>	Başkanlığımıza birimlerden gelen talepler doğrultusunda yapılan bakım onarım tutarı değerlendirme dönemindeki yıl sonu hedeflenen değer 20.000.000,00 TL 'den değerlendirme dönemindeki yıl sonu gerçekleşme değeri 33.424.889,60 TL'ye çıkararak hedeflenenin üzerinde artış sağlanmıştır.Bütçe olanaklarının uygun olması nedeniyle hedeflenen değer üzerinde bir harcama yapılarak stratejik plan hedeflerinin üzerinde bir performans değerine ulaşılmıştır.				
<b>PG 4.2.2: Yeni binaların ve alanların tamamlanma oranı (%Kümülatif)</b>	50	76,22*	100	88,64	89
<b>Açıklama</b>	Performans göstergesi hedefine ilişkin Mutfak Binası Yapım İşinin 2025 yılında bitirilmesi öngörülmektedir.				
Hedefe İlişkin Değerlendirmeler					
Değerlendirme döneminde hedef performansı %95 olarak gerçekleşmiştir. PG 4.2.1 performans göstergesinde yıl sonu hedefinin üzerinde bir gerçekleşme değerine ulaşılmış, PG 4.2.2 performans göstergesinde ise değerlendirme dönemi yıl sonu hedefine teknik problemlerden dolayı ulaşılamamıştır.					

**\*Güncellenen göstergeler için başlangıç yılı 2023 kabul edilmiştir.**

**Tablo 78: Stratejik Plan Değerlendirme Tablosu (4.3)**

STRATEJİK PLAN DEĞERLENDİRME TABLOSU (4.3)					
<b>Amaç (A4 )</b>	Kurumsal kapasitenin geliştirilmesi				
<b>Hedef (H4.3)</b>	Stratejik teknoloji yatırımlarının yapılması				
<b>Amacın İlgili Olduğu Program/Alt Program Adı</b>	Araştırma, Geliştirme ve Yenilik Araştırma Altyapıları				
<b>Amacın İlgili Olduğu Alt Program Hedefi</b>	Ülkemizin bilgi birikiminin artırılmasına ve teknolojik gelişimine katkıda bulunmak üzere yükseköğretim kurumlarında araştırma altyapılarının kurulması ve kapasitelerinin güçlendirilmesi				
<b>Hedef 4.3 Performansı</b>	%100				
<b>Sorumlu Birim</b>	Bilgi İşlem Daire Başkanlığı				
<b>Performans Göstergesi</b>	<b>Hedefe Etkisi (%)</b>	<b>Plan Dönemi Başlangıç Değeri</b>	<b>Değerlendirme Dönemindeki Yıl Sonu Hedeflenen Değer</b>	<b>Değerlendirme Dönemindeki Gerçekleşme Değeri</b>	<b>Performans (%)</b>
<b>PG 4.3.1: Planlanan teknolojik altyapı yatırımlarının gerçekleşme oranı (%)</b>	100	30	80	80	100
<b>Açıklama</b>	Beşevler IP Santral Kurulumu ve kullanıcıların IP telefon tanımlamaları yapılmıştır. Aktif olarak çalışmaktadır.				
Hedefe İlişkin Değerlendirmeler					
Değerlendirme döneminde hedef performansı %100 olarak gerçekleşmiştir. Beşevler Yerleşkesindeki IP Santral yenilenmiş, sisteme alınmıştır. IP Telefon tanımlamaları yapılmış olup 2024 yıl sonu hedeflerine ulaşılmıştır.					

**Tablo 79: Stratejik Plan Değerlendirme Tablosu (4.4)**

STRATEJİK PLAN DEĞERLENDİRME TABLOSU (4.4)					
<b>Amaç (A4 )</b>	Kurumsal kapasitenin geliştirilmesi				
<b>Hedef (H4.4)</b>	İnsan kaynaklarının eğitim yoluyla performanslarının artırılması				
<b>Amacın İlgili Olduğu Program/Alt Program Adı</b>	Araştırma, Geliştirme ve Yenilik Araştırma Altyapıları				
<b>Amacın İlgili Olduğu Alt Program Hedefi</b>	Ülkemizin bilgi birikiminin artırılmasına ve teknolojik gelişimine katkıda bulunmak üzere yükseköğretim kurumlarında araştırma altyapılarının kurulması ve kapasitelerinin güçlendirilmesi				
<b>Hedef 4.4 Performansı</b>	%97				
<b>Sorumlu Birim</b>	Personel Daire Başkanlığı				
<b>Performans Göstergesi</b>	<b>Hedefe Etkisi (%)</b>	<b>Plan Dönemi Başlangıç Değeri</b>	<b>Değerlendirme Dönemindeki Yıl Sonu Hedeflenen Değer</b>	<b>Değerlendirme Dönemindeki Gerçekleşme Değeri</b>	<b>Performans (%)</b>
<b>PG 4.4.1: Akademik personele verilen eğitim sayısı (Kümülatif)</b>	50	5	15	26	100
<b>Açıklama</b>	Akademik personele verilen eğitim sayısı performans hedefi çerçevesinde 2022 yılında 5, 2023 yılında verilen 10 eğitime ek olarak 2024 yılında da 11 eğitim verilmiş olup toplamda 26 eğitim ile performans göstergesi hedefine ulaşılmıştır.				
<b>PG 4.4.2: İdari personele verilen eğitime katılan birim sayısı (Kümülatif)</b>	25	15	120	104	87
<b>Açıklama</b>	2022 yılının sonunda 24, 2023 yılının sonunda 37 birimdeki idari personele verilen eğitime ek olarak 2024 yılında 43 birimdeki idari personele eğitim verilmiş olup gerçekleşme değeri 104 olarak hesaplanmıştır.				
<b>PG 4.4.3: Birim yöneticilerinin yöneticilik yetkinliklerinin artırılmasına yönelik eğitime/ bilgilendirme toplantısına katılan birim sayısı (Kümülatif)</b>	25	32*	50	57	100
<b>Açıklama</b>	Birim yöneticilerinin yöneticilik yetkinliklerinin artırılmasına yönelik eğitim/bilgilendirme toplantılarına, 2022 ve 2023 yılında 16'şar birim olmak üzere toplam 32 birimden katılım sağlanmıştır. 2024 yılında bu gösterge kapsamında düzenlenen eğitim/bilgilendirme toplantısına katılan 25 birim ile birlikte toplam 57 birim ile hedefe ulaşılmıştır.				
<b>Hedefe İlişkin Değerlendirmeler</b>					
Değerlendirme döneminde hedef performansı %97 olarak gerçekleşmiştir. PG 4.4.2 performans göstergesi hedefi kapsamında birim yöneticileriyle iletişime geçilerek eğitimlere katılımın sağlanması yönünde personelin teşvik edilmesi ile 2025 yılı hedeflerine ulaşılması planlanmaktadır.					

\* **Güncellenen göstergeler için başlangıç yılı 2023 kabul edilmiştir.**

**Tablo 80: Stratejik Plan Değerlendirme Tablosu (4.5)**

STRATEJİK PLAN DEĞERLENDİRME TABLOSU(4.5)					
<b>Amaç (A4 )</b>	Kurumsal kapasitenin geliştirilmesi				
<b>Hedef (H4.5)</b>	İnsan kaynakları performans değerlendirme sisteminin kurulması ve insan kaynağına verilen eğitimin dijital ortamda gerçekleştirilmesi yoluyla kurumsallaşmayı sağlamak				
<b>Amacın İlgili Olduğu Program/Alt Program Adı</b>	Araştırma, Geliştirme ve Yenilik Araştırma Altyapıları				
<b>Amacın İlgili Olduğu Alt Program Hedefi</b>	Ülkemizin bilgi birikiminin artırılmasına ve teknolojik gelişimine katkıda bulunmak üzere yükseköğretim kurumlarında araştırma altyapılarının kurulması ve kapasitelerinin güçlendirilmesi				
<b>Hedef 4.5 Performansı</b>	%93				
<b>Sorumlu Birim</b>	Personel Daire Başkanlığı				
<b>Performans Göstergesi</b>	<b>Hedefe Etkisi (%)</b>	<b>Plan Dönemi Başlangıç Değeri</b>	<b>Değerlendirme Dönemindeki Yıl Sonu Hedeflenen Değer</b>	<b>Değerlendirme Dönemindeki Gerçekleşme Değeri</b>	<b>Performans (%)</b>
<b>PG 4.5.1: İnsan Kaynakları Performans Değerlendirme Sisteminin tamamlanma oranı (%)</b>	70	35*	50	45	90
<b>Açıklama</b>	İnsan Kaynakları Performans Değerlendirme Sisteminin oluşturulması kapsamında Akademik Performans ve Proje Ödülleri Yönergesi Taslağı %25 oranında, İdari Personel Performans Değerlendirme Yönergesi Taslağı ise %20 oranında oluşturulmuştur. Bu bağlamda gerçekleşme değeri %45'e ulaşmıştır.				
<b>PG 4.5.2: Personel ve yöneticilere dijital ortamda verilen eğitimlerin toplam eğitime oranı (%)</b>	30	0	40	44	100
<b>Açıklama</b>	İlgili performans göstergesi kapsamında akademik ve idari personele verilen toplam eğitim sayısı 16 olup dijital ortamda verilen eğitim sayısının 7 olması sağlanarak söz konusu performans hedefine bu dönemde ulaşılmıştır.				
<b>Hedefe İlişkin Değerlendirmeler</b>					
Değerlendirme döneminde hedef performansı %93 olarak gerçekleşmiştir.PG 4.5.1 performans hedefi kapsamında 2024 yıl sonu itibarıyla %45 performans hedefine ulaşılmış olup, Akademik ve İdari Personele ait Performans Değerlendirme Yönergelerine ilişkin çalışmalar devam etmektedir.					

**\* Güncellenen göstergeler için başlangıç yılı 2023 kabul edilmiştir.**

**Tablo 81: Stratejik Plan Değerlendirme Tablosu (5.1)**

STRATEJİK PLAN DEĞERLENDİRME TABLOSU (5.1)					
<b>Amaç (A5)</b>	Dijital teknolojileri kuruma adapte etmek ve etkin kullanımını sağlamak				
<b>Hedef (H5.1)</b>	Eğitim-öğretim faaliyetleri ve danışmanlık hizmetlerini uzaktan öğretim ve yenilikçi eğitim teknolojileriyle destekleyerek hem öğrencilere ve hem de açık dersler yoluyla toplumun ilgili kesimlerine etkili, verimli ve tatmin edici öğrenme fırsatı sunulması				
<b>Amaçın İlgili Olduğu Program/Alt Program Adı</b>	Araştırma, Geliştirme ve Yenilik Araştırma Altyapıları				
<b>Amaçın İlgili Olduğu Alt Program Hedefi</b>	Ülkemizin bilgi birikiminin artırılmasına ve teknolojik gelişimine katkıda bulunmak üzere yükseköğretim kurumlarında araştırma altyapılarının kurulması ve kapasitelerinin güçlendirilmesi				
<b>Hedef 5.1 Performansı</b>	%30				
<b>Sorumlu Birim</b>	Uzaktan Eğitim Uygulama ve Araştırma Merkezi				
<b>Performans Göstergesi</b>	<b>Hedefe Etkisi (%)</b>	<b>Plan Dönemi Başlangıç Değeri</b>	<b>Değerlendirme Dönemindeki Yıl Sonu Hedeflenen Değer</b>	<b>Değerlendirme Dönemindeki Gerçekleşme Değeri</b>	<b>Performans (%)</b>
<b>PG 5.1.1: Yüz yüze derslerde uzaktan öğretim için kullanılan öğretim yönetim sisteminin materyal paylaşımı, tanıtım, duyuru ve ödev teslimi amaçlı kullanımı oranı (%)</b>	33	0	80	12	15
<b>Açıklama</b>	Öğrenci İşleri Daire Başkanlığından alınan uzaktan eğitim ders listesi ile BİLGER'den alınan tüm derslerin listesinde yer alan ilgili değerlendirmeler doğrultusunda, 2023-2024 Bahar ve 2024-2025 Güz dönemlerine ilişkin veriler dikkate alındığında 2024 yılı gerçekleşme değerinin %12 olduğu tespit edilmiştir.				
<b>PG 5.1.2: Öğretim elemanlarının ders malzemelerini açık bir şekilde paylaştıkları derslerin tüm derslere oranı (%)</b>	28	0	0,8	0,015	2
<b>Açıklama</b>	Performans göstergesi hedefine ulaşılabilmesi için Açık Ders Sisteminde (ADS) 32 dersin paylaşılması gereken 6 ders sisteme eklenmiştir. Gelecek dönemlerde daha fazla ders eklenebilmesi için çalışmalar devam etmektedir.				
<b>PG 5.1.3: Dijital öğreticilik eğitimi alan öğretim elemanı oranı (%)</b>	23	0	50	18	36
<b>Açıklama</b>	2 Mart 2024 tarihinde "Canlı Dersleri Canlandırılım" konulu online seminer gerçekleştirilmiş ve 48 öğretim elemanı katılım sağlamıştır. 4 Nisan 2024 tarihinde "Yabancı Dil Kullanımına İlişkin Yapay Zeka Uygulamaları" konulu online seminer gerçekleştirilmiş ve 67 öğretim elemanı katılım sağlamıştır. 19 Eylül 2024 tarihinde "Yüz Yüze Derslerde Teknoloji Desteği" konulu online seminer gerçekleştirilmiş ve 80 öğretim elemanı katılım sağlamıştır. 5 Aralık 2024 tarihinde "Eğitimde Dijital Dönüşüm" konulu online seminer gerçekleştirilmiş ve 39 öğretim elemanı katılım sağlamıştır. Üniversitemizdeki 1276 öğretim elemanından 234'ü söz konusu seminerlere katılmış ve değerlendirme dönemi itibarıyla %18'lik gerçekleşme değerine ulaşmıştır.				
<b>PG 5.1.4: Açık erişim yayın sayısı (Kümülatif)</b>	8	1.315*	1.400	1.735	100
<b>Açıklama</b>	Yıl sonu itibarıyla AVESİS sisteminden alınan açık erişim yayın sayısı 1.735 olup hedefin üzerinde bir gerçekleşme sağlanmıştır.				
<b>PG 5.1.5: Öğrenci ve akademisyenlerin dijital kütüphane kaynaklarına erişim oranı</b>	8	8,36*	9,36	15,27	100
<b>Açıklama</b>	Veri tabanı firmalarının kullanım istatistiklerine göre dijital kaynaklara erişim sayısı 484.067 olarak gerçekleşmiş olup; öğrenci ve akademik personel sayısı toplamı 31.680'dir. Bu veriler ışığında öğrenci ve akademisyenlerin dijital kütüphane kaynaklarına erişim oranı 15,27 olarak hedefin üzerinde gerçekleşmiştir.				
<b>Hedefe İlişkin Değerlendirmeler</b>					
Değerlendirme döneminde hedef performansı %30 olarak gerçekleşmiştir. PG 5.1.1, PG 5.1.2 ve PG 5.1.3 performans göstergelerinde yıl sonu hedeflenen değerlere ulaşılmadığı görülmektedir. 2025 yılı içerisinde ilgili performans hedeflerine ulaşılacağı öngörülmektedir.					

\*Güncellenen göstergeler için başlangıç yılı 2023 kabul edilmiştir.



**Tablo 82: Stratejik Plan Değerlendirme Tablosu (5.2)**

STRATEJİK PLAN DEĞERLENDİRME TABLOSU (5.2)					
<b>Amaç (A5)</b>	Dijital teknolojileri kuruma adapte etmek ve etkin kullanımını sağlamak				
<b>Hedef (H5.2)</b>	Üniversitemizin yönetim süreçlerinin daha etkili ve verimli olmasını sağlamak üzere uygun yeni dijital çözümlerin geliştirilmesi				
<b>Amacın İlgili Olduğu Program/Alt Program Adı</b>	Araştırma, Geliştirme ve Yenilik Araştırma Altyapıları				
<b>Amacın İlgili Olduğu Alt Program Hedefi</b>	Ülkemizin bilgi birikiminin artırılmasına ve teknolojik gelişimine katkıda bulunmak üzere yükseköğretim kurumlarında araştırma altyapılarının kurulması ve kapasitelerinin güçlendirilmesi				
<b>Hedef 5.2 Performansı</b>	%94				
<b>Sorumlu Birim</b>	Bilgi İşlem Daire Başkanlığı				
<b>Performans Göstergesi</b>	<b>Hedefe Etkisi (%)</b>	<b>Plan Dönemi Başlangıç Değeri</b>	<b>Değerlendirme Dönemindeki Yıl Sonu Hedeflenen Değer</b>	<b>Değerlendirme Dönemindeki Gerçekleşme Değeri</b>	<b>Performans (%)</b>
<b>PG 5.2.1: Üniversitemiz Mobil Uygulama Sisteminin tamamlanma oranı (%)</b>	20	30	100	80	71
<b>Açıklama</b>	Yazılımın tasarım aşaması tamamlanmış olup onaylanmıştır. Kodlama aşaması devam etmektedir. 2025 yılında tamamlanması planlanmaktadır.				
<b>PG 5.2.2: e-hizmetler sisteminin tamamlanma oranı (%)</b>	20	0*	40	60	100
<b>Açıklama</b>	2024:Yeni portal aktif edilmiştir.Yönetici Bilgi Sistemi, Sayılarla HBV. 2024 Hedefine ek olarak SMS Gönder, E-posta, Aday Öğrenci, Rehber, Akademik Personel Takip Sistemi, Takvim yazılımları,Sanal Galeri Modülü, Akademik Teşvik Modülü geliştirilmiştir. 2025:Yabancı Dil İçerik Yönetimi Modülü, Öğrenci İçerik Yönetim Modülü, Öğrenci Toplulukları Modülü				
<b>PG 5.2.3: Varlık Yönetim Sisteminin tamamlanma oranı (%)</b>	20	0*	40	80	100
<b>Açıklama</b>	Bilgi ve İletişim Güvenliği Rehberi kapsamında varlık yönetiminin daha etkin kullanılması için yazılım firmasından ücretsiz olarak temin edilmiş olup veri girişine başlanılmıştır.				
<b>PG 5.2.4: Kalite Güvence Bilgi Yönetim Sisteminin tamamlanma oranı (%)</b>	20	85*	90	90	100
<b>Açıklama</b>	Gelişen talepler doğrultusunda süreçlerin daha etkin kullanılması için yazılım temin edilmiştir.				
<b>PG 5.2.5: Dijital Mezuniyet Yıllığı gerçekleştirme oranı (%)</b>	20	0	80	100	100
<b>Açıklama</b>	Yazılım tamamlanmış ve kullanıma açılmıştır. İhtiyaçlar doğrultusunda yazılımda iyileştirme çalışmalarına devam edilmektedir. ( <a href="https://yillik.hacibayram.edu.tr/">https://yillik.hacibayram.edu.tr/</a> )				
<b>Hedefe İlişkin Değerlendirmeler</b>					
Değerlendirme döneminde hedef kartı performansı %94 olarak gerçekleşmiştir. Varlık Yönetim Sistemi veri girişi yapılmaktadır. Ayrıca mobil uygulama sistemi ile ilgili gerekli çalışmalar yapılarak 2025 yılında tamamlanması öngörülmektedir.					

*\*Güncellenen göstergeler için başlangıç yılı 2023 kabul edilmiştir.*

**Tablo 83: Stratejik Plan Değerlendirme Tablosu (5.3)**

STRATEJİK PLAN DEĞERLENDİRME TABLOSU (5.3)					
<b>Amaç (A5)</b>	Dijital teknolojileri kuruma adapte etmek ve etkin kullanımını sağlamak				
<b>Hedef (H5.3)</b>	Kurumsal Yönetim Sistemlerinin etkili ve verimli kullanılması				
<b>Amacın İlgili Olduğu Program/Alt Program Adı</b>	Araştırma, Geliştirme ve Yenilik Araştırma Altyapıları				
<b>Amacın İlgili Olduğu Alt Program Hedefi</b>	Ülkemizin bilgi birikiminin artırılmasına ve teknolojik gelişimine katkıda bulunmak üzere yükseköğretim kurumlarında araştırma altyapılarının kurulması ve kapasitelerinin güçlendirilmesi				
<b>Hedef 5.3 Performansı</b>	%82				
<b>Sorumlu Birim</b>	Bilgi İşlem Daire Başkanlığı				
<b>Performans Göstergesi</b>	<b>Hedefe Etkisi (%)</b>	<b>Plan Dönemi Başlangıç Değeri</b>	<b>Değerlendirme Dönemindeki Yıl Sonu Hedeflenen Değer</b>	<b>Değerlendirme Dönemindeki Gerçekleşme Değeri</b>	<b>Performans (%)</b>
<b>PG 5.3.1: Mevcut bilgi sistemlerinin (Öğrenci Bilgi Sistemi, EBYS, Personel Bilgi Sistemi vb.) ortak rapor sağlayacak şekilde entegre edilme oranı (%)</b>	50	20*	70	70	100
<b>Açıklama</b>	Üniversitemiz bilgi sistemleri için entegre yazılım geliştirme çalışmaları başlatılmıştır. Bu gösterge kapsamındaki geliştirme çalışmaları, portalın diğer sistemlerinin henüz tamamlanmaması nedeniyle devam etmektedir. Portala entegre olacak HBV Kimlik arayüzü ile Öğrenci Bilgi Sisteminden veri alan "Sayılarla HBV" tamamlanmıştır. Ders takip sistemi ile öğrenci ve personel bilgi sistemleri entegre çalışan bir sistemdir. Ayrıca EBYS programı, izin evraklarında Personel Bilgi Sistemi üzerinden veri ve raporlama yaparak entegre çalışmaktadır.				
<b>PG 5.3.2: Üniversitemiz ile YÖK, YÖKAK vb. kurumlar tarafından talep edilen verilerin ve izleme panolarının üniversitemiz sistemleri tarafından otomatik oluşturulma oranı (%)</b>	30	20*	70	40	40
<b>Açıklama</b>	Satın alma yoluyla temin edilen e-strateji yazılımı içerisinde yer alan Kurumsal Performans Modülü ile bu süreç yürütülebilmektedir.				
<b>PG 5.3.3: Öğrencilerin Mobil/Web Kurumsal Yönetim Sistemlerini yıllık ortalama kullanım oranı (%)</b>	10	80	85	100	100
<b>Açıklama</b>	Kimlik Sisteminden alınan verilere göre on-line öğrenci sayısı 30.317, toplam öğrenci sayısı ise 30.404'dür. Öğrencilerin Mobil/Web Kurumsal Yönetim Sistemlerini kullanım oranı %100 olarak gerçekleşmiştir.				
<b>PG 5.3.4: Öğretim elemanlarının Mobil/Web Kurumsal Yönetim Sistemlerinin yıllık ortalama kullanım oranı (%)</b>	10	80	85	100	100
<b>Açıklama</b>	Kimlik Sisteminden alınan verilere göre öğretim elemanlarının (1.276), Mobil/Web Kurumsal Yönetim Sistemlerini kullanım oranı %100 olarak gerçekleşmiştir.				
<b>Hedefe İlişkin Değerlendirmeler</b>					
Değerlendirme döneminde hedef performansı %82 olarak gerçekleşmiştir. Yazılım öncelikleri ve personel iş yoğunluğuna bağlı olarak çalışmalar devam etmektedir.					

*\*Güncellenen göstergeler için başlangıç yılı 2023 kabul edilmiştir.*

## C. DÖNER SERMAYE BÜTÇESİ

### 1. Döner Sermaye Gelir/ Gider Gerçekleşmeleri

Tablo 84: Döner Sermaye Gelir/ Gider Gerçekleşmeleri

	2023 Yılı	2024 Yılı	Artış/Azalış Oranı (%)
<b>DÖNER SERMAYE GELİRLERİ</b>	<b>7.459.489,73</b>	<b>17.176.779,08</b>	<b>130,27</b>
<b>A) Hastane Döner Sermaye Gelirleri</b>	-	-	-
a) Faaliyet Gelirleri	-	-	-
b) Faaliyet Dışı Gelirler	-	-	-
<b>B) Diğer Birimlerin Döner Sermaye Gelirleri</b>	<b>7.459.489,73</b>	<b>17.176.779,08</b>	<b>130,27</b>
a) Faaliyet Gelirleri	6.114.125,92	12.348.140,32	101,96
b) Faaliyet Dışı Gelirler	1.345.363,81	4.828.638,76	258,91
<b>DÖNER SERMAYE GİDERLERİ</b>	<b>3.251.654,84</b>	<b>12.947.927,57</b>	<b>298,20</b>
<b>A) Hastane Döner Sermaye Giderleri</b>	-	-	-
1) Cari Giderleri	-	-	-
a) Personel Giderleri	-	-	-
b) Hizmet Alımı Giderleri	-	-	-
c) Diğer Cari	-	-	-
2) Yatırım Giderleri	-	-	-
3) Transfer Giderleri	-	-	-
<b>B) Diğer Birimlerin Döner Sermaye Giderleri</b>	<b>3.251.654,84</b>	<b>12.947.927,57</b>	<b>298,20</b>
1) Cari Giderleri	2.930.424,78	12.612.520,88	330,40
a) Personel Giderleri	941.877,67	7.894.717,66	738,19
b) Hizmet Alımı Giderleri	204.719,22	380.214	85,72
c) Diğer Cari	1.783.827,89	4.337.589,22	143,16
2) Yatırım Giderleri	321.230,06	335.406,69	4,41
3) Transfer Giderleri	-	-	-

## 2. Mali Denetim Sonuçları

2024 Mali yılı Sayıştay denetimi devam etmektedir.

## 3. Faaliyet ve Proje Bilgileri

### 3.1. Birimlerimiz tarafından düzenlenen Toplantılar

Tablo 85: Düzenlenen Toplantılar

	Faaliyet Türü	Düzenlenen Toplantı Sayısı			Faaliyete Katılan Akademik /İdari Personel Sayısı				
		Ulusal	Uluslararası	TOPLAM	Ulusal		Uluslararası		TOPLAM
					Akademik Personel	İdari Personel	Akademik Personel	İdari Personel	
Tüm Birimler	Sempozyum ve Kongre	33	7	40	15.235	142	1.380	20	16.777
	Konferans	124	4	128	12.415	300	230	15	12.960
	Panel	36	-	36	9.140	4.940	-	-	14.080
	Seminer	15	-	15	8.010	4.050	-	-	12.060
	Söyleşi / Konser	43	-	43	19.230	3.460	-	-	22.690
	Film/ Gösteri/Prova	70	1	70	11.740	990	115	10	12.855
	Sergi	7	-	7	12.030	1.000	-	-	13.030
	Teknik Gezi	45	-	45	570	60	75	2	707
	Eğitim Semineri	15	-	15	7.970	4.500	-	-	12.470
	Festival//Şenlik/ Kutlama	9	-	9	17.500	1.350	-	-	18.850
	Çalıştay/Toplantı	61	-	61	12.370	2.750	-	-	15.120
	Yarışma/Sınav/Maç	150	-	150	5.000	55	-	-	5.055
Diğer	233	-	233	-	-	-	-	-	
<b>TOPLAM</b>		<b>841</b>	<b>12</b>	<b>852</b>	<b>131.210</b>	<b>23.542</b>	<b>1.800</b>	<b>47</b>	<b>156.654</b>

### 3.2. Yayınlar ve Ödüller

Tablo 86: Yayınlarla İlgili Faaliyet Bilgileri

YAYIN TÜRÜ		2024 Yılı
SCI, SSCI, AHCI		111
SCI, SSCI ve AHCI DIŞINDAKİ İNDEKS ve ÖZLER TARAFINDAN DERGİLERDE YAYINLANAN TEKNİK NOT, EDİTÖRE MEKTUP, TARTIŞMA, VAKA TAKDİMİ ve ÖZET TÜRÜNDEN YAYINLAR DIŞINDAKİ MAKALELER		201
DİĞER HAKEMLİ DERGİLER	ULUSAL	178
	ULUSLARARASI	215
	<b>TOPLAM</b>	<b>393</b>
DİĞER HAKEMLİ BİLİMSEL - SANATSAL DERGİLER	ULUSAL	32
	ULUSLARARASI	22
	<b>TOPLAM</b>	<b>54</b>
BİLDİRİLER YA DA ÖZETLERİN YER ALDIĞI KİTAP	ULUSAL	326
	ULUSLARARASI	447
	<b>TOPLAM</b>	<b>773</b>
KİTAP	YURTDIŞI	137
	YURTIÇI	163
	<b>TOPLAM</b>	<b>300</b>
TEZLER	YÜKSEK LİSANS	530
	DOKTORA	305
	<b>TOPLAM</b>	<b>835</b>
ÇEVİRİ	KİTAP	13
	MAKALE	4
	<b>TOPLAM</b>	<b>17</b>
<b>YAYIN TOPLAMI</b>		<b>2.684</b>

**Tablo 87: Akademik Personelin 2024 Yılında Aldığı Ödüller**

MAKALE ÖDÜLÜ		
Sıra No	Adı-Soyadı	Akademik Birim
1	PROF. DR. ASLI ÖZDARICI OK	TAPU KADASTRO YÜKSEKOKULU
2	PROF. DR. FATİH YILMAZ POLATLI	POLATLI FEN EDEBİYAT FAKÜLTESİ
3	PROF. DR. GÖKÇEN DEMİREL	POLATLI FEN EDEBİYAT FAKÜLTESİ
4	PROF. DR. HASAN BAHADIR TÜRK	İKTİSADİ VE İDARİ BİLİMLER FAKÜLTESİ
5	PROF. DR. NALAN OYA SAN KESKİN	POLATLI FEN EDEBİYAT FAKÜLTESİ
6	PROF. DR. NURAY TOSUNOĞLU	İKTİSADİ VE İDARİ BİLİMLER FAKÜLTESİ
7	PROF. DR. OĞUZHAN YAVUZ	İKTİSADİ VE İDARİ BİLİMLER FAKÜLTESİ
8	PROF. DR. SEHER NUR SÜLKÜ	İKTİSADİ VE İDARİ BİLİMLER FAKÜLTESİ
9	DOÇ. DR. AHMET ERMAN ARAL	EDEBİYAT FAKÜLTESİ
10	DOÇ. DR. GÖKTUĞ ŞAHİN	İKTİSADİ VE İDARİ BİLİMLER FAKÜLTESİ
11	DOÇ. DR. MUSTAFA MURAT KIZANLIKLI	TURİZM FAKÜLTESİ
12	DOÇ. DR. ŞAHİKA GÖKMEN	İKTİSADİ VE İDARİ BİLİMLER FAKÜLTESİ
13	DOÇ. DR. YAĞMUR TOKATLIOĞLU	İKTİSADİ VE İDARİ BİLİMLER FAKÜLTESİ
14	DR. ÖĞR. ÜYESİ ÇİLE MADEN KALKAN	EDEBİYAT FAKÜLTESİ
SANAT TEŞVİK ÖDÜLÜ		
Sıra No	Adı-Soyadı	Akademik Birim
1	DOÇ. DR. MERVE ERSAN	SANAT VE TASARIM FAKÜLTESİ
2	DOÇ. DR. ZEYNEP PEHLİVAN BASKIN	SANAT VE TASARIM FAKÜLTESİ
3	ÖĞR. GÖR. İREM BİLGİ	GÜZEL SANATLAR FAKÜLTESİ
4	ÖĞR. GÖR. BURHAN ŞOHOĞLU	GÜZEL SANATLAR FAKÜLTESİ
KİTAP BÖLÜMÜ ÖDÜLÜ		
Sıra No	Adı-Soyadı	Akademik Birim
1	PROF. DR. DERYA SIVÜK	İKTİSADİ VE İDARİ BİLİMLER FAKÜLTESİ
2	PROF. DR. GÖKÇEN DEMİREL	POLATLI FEN EDEBİYAT FAKÜLTESİ

3	PROF. DR. MUSTAFA TURAN	EDEBİYAT FAKÜLTESİ
4	DOÇ. DR. CİHAT ERBİL	İKTİSADİ VE İDARİ BİLİMLER FAKÜLTESİ
5	DOÇ. DR. ERMAN AKILLI	İKTİSADİ VE İDARİ BİLİMLER FAKÜLTESİ
6	DOÇ. DR. GÜLNUR AYDIN	LİSANSÜSTÜ EĞİTİM ENSTİTÜSÜ
7	DOÇ. DR. MUSTAFA AKSOY	TURİZM FAKÜLTESİ
8	DOÇ. DR. NASRULLAH UZMAN	EDEBİYAT FAKÜLTESİ
9	ARŞ. GÖR. ÜMİT CAN KAYA	TURİZM FAKÜLTESİ
<b>KİTAP ÖDÜLÜ</b>		
<b>Sıra No</b>	<b>Adı-Soyadı</b>	<b>Akademik Birim</b>
1	PROF. DR. ZAYNABİDİN ABDİRASHİDOV	EDEBİYAT FAKÜLTESİ
<b>KİTAP EDITÖRLÜĞÜ ÖDÜLÜ</b>		
<b>Sıra No</b>	<b>Adı-Soyadı</b>	<b>Akademik Birim</b>
1	PROF. DR. İRFAN YAZICIOĞLU	TURİZM FAKÜLTESİ
2	PROF. DR. M. ÖCAL OĞUZ	EDEBİYAT FAKÜLTESİ
3	DOÇ. DR. ERMAN AKILLI	İKTİSADİ VE İDARİ BİLİMLER FAKÜLTESİ
<b>ATIF ÖDÜLÜ</b>		
<b>Sıra No</b>	<b>Adı-Soyadı</b>	<b>Akademik Birim</b>
1	PROF. DR. ZEYNEL ABİDİN ÖZDEMİR	İKTİSADİ VE İDARİ BİLİMLER FAKÜLTESİ
2	DOÇ. DR. ŞABAN ÖZTÜRK	İKTİSADİ VE İDARİ BİLİMLER FAKÜLTESİ
<b>PROJE ÖDÜLÜ</b>		
<b>Sıra No</b>	<b>Adı-Soyadı</b>	<b>Akademik Birim</b>
1	PROF. DR. ALİ AKIN AKYOL	GÜZEL SANATLAR FAKÜLTESİ
2	PROF. DR. SOYALP TAMÇELİK	İKTİSADİ VE İDARİ BİLİMLER FAKÜLTESİ
<b>ULUSAL BİLİM VE SANAT TEŞVİK ÖDÜLÜ</b>		
<b>Sıra No</b>	<b>Adı-Soyadı</b>	<b>Akademik Birim</b>
1	PROF. DR. ALİ AKIN AKYOL	GÜZEL SANATLAR FAKÜLTESİ
2	PROF. DR. AYKUT EKİYOR	İKTİSADİ VE İDARİ BİLİMLER FAKÜLTESİ
3	PROF. DR. BAHATTİN DEMİRTAŞ	POLATLI FEN EDEBİYAT FAKÜLTESİ

4	PROF. DR. BANU HATİCE GÜRCÜM	SANAT VE TASARIM FAKÜLTESİ
5	PROF. DR. BİRSEN ÇEKEN	SANAT VE TASARIM FAKÜLTESİ
6	PROF. DR. EMİNE KOCA	SANAT VE TASARIM FAKÜLTESİ
7	PROF. DR. EMİNE SELCEN DARÇIN	POLATLI FEN EDEBİYAT FAKÜLTESİ
8	PROF. DR. FATMA KOÇ	SANAT VE TASARIM FAKÜLTESİ
9	PROF. DR. MEHTAP PAZARLIOĞLU	GÜZEL SANATLAR FAKÜLTESİ
10	PROF. DR. MERTER MERT	İKTİSADİ VE İDARİ BİLİMLER FAKÜLTESİ
11	PROF. DR. MÜSLÜME NARİN	İKTİSADİ VE İDARİ BİLİMLER FAKÜLTESİ
12	PROF. DR. NAİLE ÇEVİK	GÜZEL SANATLAR FAKÜLTESİ
13	DOÇ. DR. MERVE ERSAN	SANAT VE TASARIM FAKÜLTESİ
14	DOÇ. DR. MUHAMMED HANEFİ CALP	İKTİSADİ VE İDARİ BİLİMLER FAKÜLTESİ
15	DOÇ. DR. SEMİH DELİL	SANAT VE TASARIM FAKÜLTESİ
<b>YILIN AKADEMİSYEN GÖNÜLLÜSÜ ÖDÜLÜ</b>		
<b>Sıra No</b>	<b>Adı-Soyadı</b>	<b>Akademik Birim</b>
1	DOÇ. DR. TAYFUN HAYKIR	EDEBİYAT FAKÜLTESİ
<b>TÜRK MÜZİĞİ BESTECİLİĞİ</b>		
<b>Sıra No</b>	<b>Adı-Soyadı</b>	<b>Akademik Birim</b>
1	PROF. DR. GÜLÇİN YAHYA KAÇAR	TÜRK MÜZİĞİ VE DEVLET KONSERVATUVARI
<b>İSLAM İKTİSADI TEZ ÖDÜLÜ</b>		
<b>Sıra No</b>	<b>Adı-Soyadı</b>	<b>Akademik Birim</b>
1	ÖĞR. GÖR. DR. YUNUS EMRE AYDINBAŞ	TAPU KADASTRO YÜKSEKOKULU
<b>MDM İsmail GASPIRALI Türk Dünyasına Hizmet Ödülü</b>		
<b>Sıra No</b>	<b>Adı-Soyadı</b>	<b>Akademik Birim</b>
1	PROF. DR. NACİYE YILDIZ	EDEBİYAT FAKÜLTESİ
<b>ELGİNKAN VAKFI TÜRK KÜLTÜRÜ ARAŞTIRMA ÖDÜLÜ</b>		
<b>Sıra No</b>	<b>Adı-Soyadı</b>	<b>Akademik Birim</b>
1	PROF. DR. YAVUZ KARTALIOĞLU	EDEBİYAT FAKÜLTESİ



2. ULUSLARASI ALEVİLİK VE BEKTAŞİLİK ÇALIŞMALARI BİLİM ÖDÜLÜ		
Sıra No	Adı-Soyadı	Akademik Birim
1	PROF. DR. HALİT ÇAL	EDEBİYAT FAKÜLTESİ
ZİYA GÖKALP TÜRK KÜLTÜRÜ ÖDÜLÜ		
Sıra No	Adı-Soyadı	Akademik Birim
1	PROF. DR. CEMİLE KINACI BARAN	EDEBİYAT FAKÜLTESİ
2	PROF. DR. FATMA ÖZKAN	EDEBİYAT FAKÜLTESİ
3	PROF. DR. HASAN ŞENER	EDEBİYAT FAKÜLTESİ
4	PROF. DR. HAŞİM ÖZÜDOĞRU	FİNANSAL BİLİMLER FAKÜLTESİ
5	PROF. DR. M. FATİH KİRİŞÇİOĞLU	EDEBİYAT FAKÜLTESİ
6	PROF. DR. M. ÖCAL OĞUZ	EDEBİYAT FAKÜLTESİ
7	PROF. DR. ORHAN KUTOĞLU	EDEBİYAT FAKÜLTESİ
8	PROF. DR. ZAYNABİDİN ABDİRASHİDOV	EDEBİYAT FAKÜLTESİ
9	DR. ÖĞR. ÜYESİ FULYA AKMAN	EDEBİYAT FAKÜLTESİ
ZİYA GÖKALP BAŞARI ÖDÜLÜ		
Sıra No	Adı-Soyadı	Akademik Birim
10	DOÇ. DR. V. SAVAŞ YELOK	EDEBİYAT FAKÜLTESİ
YAYIN TEŞVİK ÖDÜLÜ		
Sıra No	Adı-Soyadı	Akademik Birim
1	PROF. DR. FATİH YILMAZ	EDEBİYAT FAKÜLTESİ
2	PROF. DR. MUSTAFA TURAN	EDEBİYAT FAKÜLTESİ
3	PROF. DR. NASRULLAH UZMAN	EDEBİYAT FAKÜLTESİ
ULUSLARARASI YAYIN TEŞVİK ÖDÜLÜ		
Sıra No	Adı-Soyadı	Akademik Birim
1	PROF. DR. ASLI ÖZDARICI OK	TAPU KADASTRO YÜKSEKOKULU
2	DOÇ. DR. AYDAN IRGATOĞLU	YABANCI DİLLER YÜKSEKOKULU
TÜBİTAK YAYIN TEŞVİK ÖDÜLÜ		
Sıra No	Adı-Soyadı	Akademik Birim

1	DOÇ. DR. UFUK ERDEM	İLETİŞİM FAKÜLTESİ
<b>YAYIN TEŞVİK PUANI ÖDÜLÜ</b>		
<b>Sıra No</b>	<b>Adı-Soyadı</b>	<b>Akademik Birim</b>
1	PROF. DR. ALİ AKIN AKYOL	GÜZEL SANATLAR FAKÜLTESİ
<b>AKADEMİK TEŞVİK PROJE ÖDÜLÜ</b>		
<b>Sıra No</b>	<b>Adı-Soyadı</b>	<b>Akademik Birim</b>
1	PROF. DR. ALİ AKIN AKYOL	GÜZEL SANATLAR FAKÜLTESİ
<b>MESAM ONUR ÖDÜLÜ</b>		
<b>Sıra No</b>	<b>Adı-Soyadı</b>	<b>Akademik Birim</b>
1	PROF. DR. M. ÖCAL OĞUZ	EDEBİYAT FAKÜLTESİ
<b>7. ULUSLARARASI ÖZKAN MERT BİLİM ONUR ÖDÜLÜ</b>		
<b>Sıra No</b>	<b>Adı-Soyadı</b>	<b>Akademik Birim</b>
1	PROF. DR. EVRİM ÖLÇER ÖZÜNEL	EDEBİYAT FAKÜLTESİ
<b>AZİZ ÇALIŞLAR ÇEVİRİ ÖZEL ÖDÜLÜ</b>		
<b>Sıra No</b>	<b>Adı-Soyadı</b>	<b>Akademik Birim</b>
1	DOÇ. DR. YİĞİT SÜMBÜL	EDEBİYAT FAKÜLTESİ
<b>KIRGIZİSTAN ÜSTÜN HİZMET MADALYASI VE BELGESİ</b>		
<b>Sıra No</b>	<b>Adı-Soyadı</b>	<b>Akademik Birim</b>
1	PROF.DR. MEHMET SEZAI TÜRK	İLETİŞİM FAKÜLTESİ
<b>KIRGIZİSTAN 25. YIL NİŞANI</b>		
<b>Sıra No</b>	<b>Adı-Soyadı</b>	<b>Akademik Birim</b>
1	PROF.DR. MEHMET SEZAI TÜRK	İLETİŞİM FAKÜLTESİ
<b>ÖZBEKİSTAN'A BAĞLI KARAKALPAKİSTAN CUMHURİYETİ ONUR BELGESİ</b>		
<b>Sıra No</b>	<b>Adı-Soyadı</b>	<b>Akademik Birim</b>
1	DOÇ. DR. HÜSEYİN YILDIRIM	EDEBİYAT FAKÜLTESİ

### 3.3. İkili Anlaşmalar

Tablo 88: İmzalanan İkili Anlaşma

Ülke Adı	İş Birliği Yapılan Kurum	İmza/Yürürlük Tarihi	Geçerlilik Süresi	Bitiş Tarihi
TÜRKİYE	Türk Halk Bilimi Araştırma ve Uygulama Merkezi Altındağ Belediye Başkanlığı (İş Birliği Protokolü)	30.06.2012	25 Yıl	30.06.2037
TÜRKİYE	Turizm Fakültesi – Protel Bilgisayar (Sözleşme)	08.08.2018	10 Yıl	08.08.2028
TÜRKİYE	İçişleri Bakanlığı Nüfus ve Vatandaşlık İşleri Genel Müdürlüğü (İş Birliği Anlaşması)	13.12.2018	Her yıl yenilenir.	-
TÜRKİYE	Posta ve Telgraf Teşkilatı A.Ş. (İş Birliği Anlaşması)	13.12.2018	Süresiz	-
TÜRKİYE	TÜBİTAK Kullanım Hakları Sözleşmesi	25.12.2018	Süresiz	-
TÜRKİYE	Danıştay Başkanlığı (İş Birliği Protokolü)	01.2019	Süresiz	-
TÜRKİYE	Halkbank (İş Birliği Protokolü)	07.01.2019	Her yıl kendiliğinden uzar.	-
TÜRKİYE	Turizm Akademisyenleri Derneği (İş Birliği Protokolü)	15.01.2019	Süresiz	-
TÜRKİYE	Tapu Kadastro Genel Müdürlüğü (Protokol)	29.01.2019	Süresiz	-
TÜRKİYE	TÜRKSOY (İş Birliği Protokolü)	04.02.2019	Süresiz	-
TÜRKİYE	Çevre ve Şehircilik İl Müdürlüğü (Protokol)	08.03.2019	10 Yıl	08.03.2029
TÜRKİYE	Strateji ve Bütçe Başkanlığı İş Birliği (Protokol)	02.08.2019	Süresiz	-
TÜRKİYE	Adalet Bakanlığı (İş Birliği Protokolü)	01.10.2019	10 Yıl (Bitiminden sonra 1'er yıllık kendiliğinden uzar.)	-

TÜRKİYE	Türkiye Maarif Vakfı (İş Birliği Protokolü)	22.10.2019	3 Yıl (Bitiminden sonra 1'er yıllık kendiliğinden uzar.)	-
TÜRKİYE	Ulusal Sosyal ve Uygulamalı Gereontoloji Derneği (Protokol)	30.10.2019	1 Yıl (Bitiminden sonra 1'er yıllık kendiliğinden uzar.)	-
TÜRKİYE	HBV SEM - 15 Üniversite İle Yapılan Sınav İş Birliği Protokolleri	12.11.2019	Süresiz	-
TÜRKİYE	İçişleri Bakanlığı Emniyet Genel Müdürlüğü - HBV SEM Sınav Güvenliği (İş Birliği Protokolü)	25.11.2019	Süresiz	-
TÜRKİYE	TRT (İş Birliği Protokolü)	02.12.2019	2 Yıl (Bitiminden sonra 1'er yıllık kendiliğinden uzar.)	-
TÜRKİYE	Ankara Gençlik ve Spor İl Müdürlüğü (İş Birliği Protokolü)	16.12.2019	5 Yıl (Bitiminden sonra 5'er yıllık kendiliğinden uzar.)	-
TÜRKİYE	İpekış Mensucat A.Ş. - Sanat ve Tasarım Fakültesi (İş Birliği Protokolü)	02.03.2020	Süresiz	-
TÜRKİYE	Almodo Tekstil Sanayi ve Ticaret A.Ş. - Sanat ve Tasarım Fakültesi (İş Birliği Protokolü)	03.03.2020	Süresiz	-
TÜRKİYE	Erkan-Volkan Yiğit Anadolu İmam Hatip Lisesi (İş Birliği Protokolü)	06.03.2020	5 Yıl (Bitiminden sonra 5'er yıllık kendiliğinden uzar.)	-
TÜRKİYE	Atatürk Anadolu İmam Hatip Lisesi	18.03.2020	5 Yıl (Bitiminden sonra 5'er yıllık kendiliğinden uzar.)	-
TÜRKİYE	Gürmen Giyim Sanayi ve Ticaret A.Ş (İş Birliği Protokolü)	30.03.2020	Süresiz	-
TÜRKİYE	Esnaf ve Sanatkarlar	30.12.2020	10 Yıl (Bitiminden sonra 1'er yıllık	-

	Derneği (İş Birliği Anlaşması)		kendiliğinden uzar.)	
TÜRKİYE	Sosyal Güvenlik Kurumu Başkanlığı Mahsuplaşma Protokolü	10.02.2021	Süresiz	-
TÜRKİYE	Informascope Bilişim Teknolojileri Yayıncılık Tic. Ltd. Şti. Gizlilik Sözleşmesi	22.02.2021	Süresiz	-
TÜRKİYE	AFAD (İş Birliği Protokolü)	16.03.2021	Süresiz	-
TÜRKİYE	Türkiye İnsan Hakları ve Eşitlik Kurumu (TİHEK) (İş Birliği Protokolü)	22.03.2021	2 Yıl (Bitiminden sonra 2'er yıllık kendiliğinden uzar.)	-
TÜRKİYE	Altındağ Belediyesi (İş Birliği Protokolü)	09.04.2021	31.03.2024'ten sonra 2'şer yıllık kendiliğinden uzar.	-
TÜRKİYE	Ceza ve Tevkifevleri Genel Müdürlüğü (İş Birliği Protokolü)	12.04.2021	Süresiz	-
TÜRKİYE	YTB (İş Birliği Protokolü)	19.04.2021	3 Yıl (Kendiliğinden uzar.)	-
TÜRKİYE	Göklbaşı Belediyesi Başkanlığı (Protokol)	21.04.2021	25 Yıl	21.04.2036
TÜRKİYE	YTB (İş Birliği Protokolü)	22.04.2021	5 Yıl (Bitiminden sonra 1'er yıllık kendiliğinden uzar.)	-
TÜRKİYE	Ankara Büyükşehir Belediye Başkanlığı (İş Birliği Protokolü)	16.01.2021	2 Yıl (Bitiminden sonra 2'er yıllık kendiliğinden uzar.)	-
TÜRKİYE	İçişleri Bakanlığı Sivil Toplumla İlişkiler Genel Müdürlüğü (İş Birliği Protokolü)	16.06.2021	5 Yıl (Bitiminden sonra 2'er yıllık kendiliğinden uzar.)	-
ÖZBEKİSTAN	Taşkent Şarkşinaslık Enstitüsü (İş Birliği Protokolü)	06.09.2021	16.02.2022 tarihinden itibaren 10 Yıl	16.02.2032
TÜRKİYE	Mamak Belediyesi (İş Birliği Protokolü)	02.11.2021	5 Yıl (Bitiminden sonra 3 yıllık kendiliğinden uzar.)	02.11.2029

TÜRKİYE	Ankara Üniversitesi (İş Birliği Protokolü)	26.11.2021	4 Yıl	26.11.2025
TÜRKİYE	Sanayi ve Teknoloji Bakanlığı (Protokol)	29.11.2021	Süresiz	-
TÜRKİYE	Alişir Nevai Devlet Edebiyat Müzesi (İş Birliği Protokolü)	30.11.2021	5 Yıl	30.11.2026
TÜRKİYE	Özel Harekat Şehitleri Anadolu İmam Hatip Lisesi (İş Birliği Protokolü)	09.12.2021	6 Yıl	09.12.2027
TÜRKİYE	Elektrik Üretim A.Ş. (İş Birliği Protokolü)	29.12.2021	6 Yıl	29.12.2027
KAZAKİSTAN	Alikhan Bokeikhan Üniversitesi (İş Birliği Protokolü)	25.01.2022	5 Yıl	25.01.2027
TÜRKİYE	Sarah Giyim ve Ticaret A.Ş. (İş Birliği Protokolü)	31.01.2022	Süresiz	-
ÖZBEKİSTAN	Özbekistan ANDICAN Devlet Üniversitesi (İş Birliği Protokolü)	21.02.2022	5 Yıl	21.02.2027
TÜRKİYE	Esentepe Tekstil San. ve Tic. Ltd. Şti. (İş Birliği Protokolü)	08.03.2022	Süresiz	-
CEZAYİR	Blida 2 Üniversitesi (İş Birliği Protokolü)	09.03.2022	5 Yıl	09.03.2027
CEZAYİR	Bordj Bou Arréridj Üniversitesi (İş Birliği Protokolü)	09.03.2022	6 Yıl	09.03.2028
CEZAYİR	ENSSMAL Üniversitesi (İş Birliği Protokolü)	09.03.2022	5 Yıl	09.03.2027
TÜRKİYE	Ütopya Grafik Tasarım Tanıtım Organizasyon Mat. Yay. İnş. İth. İhr. Bil. Hiz. San. Ve Ltd. Şti. Gizlilik Sözleşmesi	15.06.2022	Süresiz	-
TÜRKİYE	KOSGEB (İş Birliği Sözleşmesi)	16.06.2022	2 Yıl (Bitiminden sonra 1'er yıllık kendiliğinden uzar.)	-

TÜRKİYE	Rekabet Kurumu Başkanlığı (İş Birliği Protokolü)	06.09.2022	3 Yıl	06.09.2025
TÜRKİYE	Rekabet Kurumu Başkanlığı (İş Birliği Protokolü)	07.09.2022	6 Yıl	07.09.2028
TÜRKİYE	YTB (İş Birliği Protokolü)	05.10.2022	1 Yıl (Her akademik yıl kendiliğinden uzar.)	-
TÜRKİYE	Medeniyet Derneği (İş Birliği Protokolü)	26.10.2022	31.12.2022 tarihinden sonra 1'er yıllık kendiliğinden uzar.	-
TÜRKİYE	Uluslararası İlam Üniversitesi İş Birliği Protokolü	28.10.2022	5 Yıl	28.10.2027
KAZAKİSTAN	Kazak Abilay Han Uluslararası İlişkiler ve Dünya Dilleri Üniversitesi	22.12.2022	5 Yıl	22.12.2027
TÜRKİYE	Haymana Belediyesi (İş Birliği Protokolü)	30.12.2022	4 Yıl	30.12.2026
TÜRKİYE	Kastamonu Üniversitesi Turizm Fakültesi (İş Birliği Protokolü)	2022 Yılı	4 Yıl	2026 Yılı
TÜRKİYE	Halkbank Maaş Ödemesi Protokolü	01.01.2023	4 Yıl	01.01.2027
TÜRKİYE	EAT Grup Gıda Tur. İnş. ve Tic. Ltd. Şti. (İş Birliği Protokolü)	2023 Yılı	5 Yıl	2028 Yılı
TÜRKİYE	Divan Turizm İşletmeleri A.Ş. (İş Birliği Protokolü)	2023 Yılı	5 Yıl	2028 Yılı
AZERBAYCAN	Azerbaycan Devlet Medeniyet ve İnce Sanat Üniversitesi (İş Birliği Protokolü)	11.01.2023	5 Yıl	11.01.2028
TÜRKİYE	Ankara Barosu (İş Birliği Protokolü)	02.05.2023	5 Yıl	02.05.2028
TÜRKİYE	İller İdaresi Genel Müdürlüğü (İş Birliği Protokolü)	12.06.2023	3 Yıl	12.06.2026
TÜRKİYE	Medical Park Sağlık Hizmetleri (İş Birliği Sözleşmesi)	01.01.2024	1 Yıl	01.01.2025

TÜRKİYE	İl Sağlık Müdürlüğü (İş Birliği Sözleşmesi)	06.01.2024	1 Yıl	06.01.2025
TÜRKİYE	Karabük Üniversitesi-Akademik (İş Birliği Protokolü)	24.01.2024	Faaliyetin bitimine kadar geçerlidir.	-
TÜRKİYE	Fırat Üniversitesi-Akademik (İş Birliği Protokolü)	24.01.2024	Faaliyetin bitimine kadar geçerlidir.	-
TÜRKİYE	Kültür ve Turizm Bakanlığı (İş Birliği Protokolü)	31.01.2024	1 Yıl	31.01.2025
TÜRKİYE	Selçuk Üniversitesi-Akademik (İş Birliği Protokolü)	31.01.2024	Faaliyetin bitimine kadar geçerlidir.	-
TÜRKİYE	Borsa İstanbul (BİSLAB) (İş Birliği Protokolü)	04.03.2024	Süresiz	-
TÜRKİYE	Yükseköğretim Kalite Kurulu (İş Birliği Protokolü)	05.03.2024	Faaliyetin bitimine kadar geçerlidir.	-
TÜRKİYE	Sermaye Piyasası Lisanslama Sicil ve Eğitim Kuruluşu (İş Birliği Protokolü)	20.03.2024	Süresiz	-
TÜRKİYE	Halkbank (İş Birliği Protokolü)	11.04.2024	5 yıl	11.04.2029
TÜRKİYE	Ankara İl Milli Eğitim Müdürlüğü (İş Birliği Protokolü)	17.04.2024	3 Yıl	17.04.2027
TÜRKİYE	Nevşehir Hacı Bektaş Veli Üniversitesi İle (İş Birliği Protokolü)	17.04.2024	Faaliyetin bitimine kadar geçerlidir.	-
TÜRKİYE	Loft Project Gayrimenkul (İş Birliği Protokolü)	17.04.2024	2 Yıl	17.04.2026
TÜRKİYE	Ankara Tüm Emlakçılar Meslek Esnaf Odası (ATEM) (İş Birliği Protokolü)	17.04.2024	2 Yıl	17.04.2026
TÜRKİYE	Ankara Ticaret Odası	24.05.2024	3 Yıl	24.05.2027
TÜRKİYE	Blue Prodüksiyon Medya Ticaret (Sözleşme)	27.05.2024	Faaliyetin bitimine kadar geçerlidir.	-
TÜRKİYE	Munzur Üniversitesi	11.06.2024	5 Yıl	11.06.2029



TÜRKİYE	SGK (İş Birliği Protokolü)	11.07.2024	2 Yıl	11.07.2026
TÜRKİYE	Ankara Üniversitesi (İş Birliği Protokolü)	16.07.2024	3 Yıl	16.07.2027
TÜRKİYE	YTB (İş Birliği Protokolü)	18.07.2024	Belirsiz	-
TÜRKİYE	Gazi Üniversitesi (İş Birliği Protokolü)	24.07.2024	5 Yıl	24.07.2029
TÜRKİYE	Atatürk Kültür, Dil ve Tarih Yüksek Kurumu (İş Birliği Protokolü)	01.09.2024	Faaliyetin bitimine kadar geçerlidir.	-
TÜRKİYE	Adana Alparslan Türkeş Üniversitesi (İş Birliği Protokolü)	04.09.2024	2 Yıl	04.09.2026
TÜRKİYE	Bursa Teknik Üniversitesi (İş Birliği Protokolü)	04.09.2024	2 Yıl	04.09.2026
TÜRKİYE	Kafkas Üniversitesi (İş Birliği Protokolü)	04.09.2024	2 Yıl	04.09.2026
TÜRKİYE	Trabzon Üniversitesi (İş Birliği Protokolü)	04.09.2024	2 Yıl	04.09.2026
TÜRKİYE	Gazi Üniversitesi (İş Birliği Protokolü)	17.09.2024	3 Yıl	17.09.2027
TÜRKİYE	Magnet Hastanesi (İş Birliği Protokolü)	18.09.2024	1 Yıl	18.09.2025
TÜRKİYE	Medipol Hastanesi Ağız ve Diş Sağlığı Uygulama ve Araştırma Merkezi (İş Birliği Protokolü)	23.09.2024	1 Yıl	23.09.2025
TÜRKİYE	Hacettepe Üniversitesi (İş Birliği Protokolü)	07.10.2024	4 Yıl	07.10.2028
TÜRKİYE	X Real Estate (İş Birliği Protokolü)	23.10.2024	2 Yıl	23.10.2026
TÜRKİYE	Kültür Bakanlığı - Sosyal Bilimler Üniversitesi (İş Birliği Protokolü)	30.10.2024	Faaliyetin bitimine kadar geçerlidir.	-
TÜRKİYE	MSB Harita Genel Müdürlüğü (İş Birliği Protokolü)	01.11.2024	5 Yıl	01.11.2029
TÜRKİYE	Yurtdışı Türkler ve Akraba Topluluklar	11.11.2024	-	-

	Başkanlığı (İş Birliği Protokolü)			
TÜRKİYE	Beypazarı Belediyesi (İş Birliği Protokolü)	01.12.2024	-	-
TÜRKİYE	İŞKUR (İş Birliği Protokolü)	01.12.2024	-	-
TÜRKİYE	Türkiye Beyazay Derneği (İş Birliği Protokolü)	01.12.2024	3 Yıl	01.12.2027
TÜRKİYE	Kültür ve Turizm Bakanlığı (İş Birliği Protokolü)	31.12.2024	1 Yıl	31.12.2025

### 3.4. Projeler

**Tablo 89.1: Bilimsel Araştırma Projeleri**

Sıra No	Proje No	Proje Türü	Proje Adı	Proje Yürütücüsü	Projenin Durumu	Bağlı olduğu Birim	Başlangıç Ödeneği	Başlama Tarihi	Bitiş Tarihi
1	FYL-2023-45	YÜKSEK LİSANS BAP	SERAMİK TAMAMLAMA YÖNTEMLERİ: GELENEKSEL VE 3 D DİJİTAL TEKNİKLERİN İRDELENMESİ	Prof. Dr. Bekir ESKİCİ	TAMAMLANDI	GÜZEL SANATLAR FAKÜLTESİ	₺79.650,00	5.07.2023	5.07.2024
2	FDK-2023-44	DOKTORA BAP	HELLENİSTİK VE ROMA İMPARATORLUK DÖNEMLERİNDE ANADOLU'DAN HERMELER	Prof. Dr. Ayşe Fatma EROL	DEVAM	EDEBİYAT FAKÜLTESİ	₺19.257,00	5.07.2023	
3	FDK-2023-39	DOKTORA BAP	ANKARA KALESİ'NDE TAŞ BOZULMALARININ ARKEOMETRİK YÖNTEMLERLE İNCELENMESİ	Prof. Dr. Ali Akın AKYOL	TAMAMLANDI	GÜZEL SANATLAR FAKÜLTESİ	₺79.696,00	11.05.2023	29.03.2024
4	FDK-2023-31	DOKTORA BAP	TRABZON MUTFAK KÜLTÜRÜ VE GÜNÜMÜZE YANSIMALARI	Prof. Dr. Semra AKAR ŞAHİNGÖZ	DEVAM	TURİZM FAKÜLTESİ	₺49.143,03	29.05.2023	
5	FDK-2023-26	DOKTORA BAP	ULUSLARARASI TİCARETTE ÇOK BOYUTLU FİLANTROPİ ÖLÇEĞİNİN GELİŞTİRİLMESİ FİLANTROPİ İLE KURUMSAL TANINIRLIK VE KURUMSAL İTİBAR ARASINDAKİ İLİŞKİ	Prof. Dr. Hüsnüye ÖRS	TAMAMLANDI	İKTİSADİ VE İDARİ BİLİMLER FAKÜLTESİ	₺31.998,30	29.05.2023	18.10.2024

6	FDK-2023-13	DOKTORA BAP	SİĞİR ETİNE UYGULANAN FARKLI FORMÜLASYONA SAHİP MARİNASYON İŞLEMİNİN ETİN FİZİKO-KİMYASAL KALİTE PARAMETRELERİ VE DUYUSAL ÖZELLİKLERİNE ETKİSİ	Prof. Dr. Aybüke Elif CEYHUN SEZGİN	TAMAMLANDI	TURİZM FAKÜLTESİ	₺42.295,80	13.03.2023	1.03.2024
7	TGA-2023-24	GENEL ARAŞTIRMA PROJESİ	ÜLKEMİZDE YAYGIN KULLANILAN BAZI PESTİSİTLERİN ELEKTROKİMYASAL TAYİNİ İÇİN MOLEKÜLER BASKILANMIŞ SENSÖR MİP HAZIRLANMASI VE GIDA GÜVENLİĞİ AMACIYLA KULLANIM POTANSİYELLERİNİN BELİRLENMESİ	Prof. Dr. Nazife ARSLAN	DEVAM	POLATLI FEN EDEBİYAT FAKÜLTESİ	₺94.446,29	5.06.2023	
8	TGL-2023-19	YÜKSEK LİSANS BAP	PROPİL GALLAT TAYİNİ İÇİN ELEKTROKİMYASAL ANALİZ YÖNTEMİ GELİŞTİRİLMESİ	Prof. Dr. Pınar Esra ERDEN	TAMAMLANDI	POLATLI FEN EDEBİYAT FAKÜLTESİ	₺74.363,60	13.03.2023	13.03.2024
9	TGL-2023-14	YÜKSEK LİSANS BAP	SÜPERHİDROFOBİK YÜZEY TASARIMLARI İÇİN FARKLI KAPLAMALARIN GELİŞTİRİLMESİ	Prof. Dr. Gökçen BİRLİK DEMİREL	TAMAMLANDI	POLATLI FEN EDEBİYAT FAKÜLTESİ	₺79.350,28	13.03.2023	29.03.2024
10	TGA-2023-16	GENEL ARAŞTIRMA PROJESİ	METAL İYONLARININ GİDERİLMESİ İÇİN IŞIK DUYARLI POLİDİMETOKSİSİLAN SÜNGERLERİN HAZIRLANMASI	Dr. Öğr. Üyesi Esmâ MUTLUTÜRK	TAMAMLANDI	POLATLI FEN EDEBİYAT FAKÜLTESİ	₺92.020,00	13.03.2023	12.07.2024
11	TGA-2023-8	GENEL ARAŞTIRMA PROJESİ	YÜKSEK KONJUGASYONA SAHİP BOYAR BİLEŞİKLERİN SENTEZİ VE ANYON KATYON SENSÖRÜ ÖZELLİKLERİNİN İNCELENMESİ	Dr. Öğr. Üyesi Seda ÇINAR	TAMAMLANDI	POLATLI FEN EDEBİYAT FAKÜLTESİ	₺99.558,00	13.03.2023	18.10.2024
12	TGA-2023-6	GENEL ARAŞTIRMA PROJESİ	GÜMÜŞ SALIMI YAPABİLEN Tİ İMPLANTLARIN GELİŞTİRİLMESİ AMACIYLA PLAZMA ELEKTROLİTİK OKSİDASYON İŞLEMİNİN OPTİMİZASYONU İÇİN TEPKİ YÜZEY YÖNTEMİNİN KULLANIMININ ARAŞTIRILMASI	Dr. Öğr. Üyesi Hasret TOLGA ŞİRİN	DEVAM	POLATLI FEN EDEBİYAT FAKÜLTESİ	₺96.269,85	13.03.2023	
13	TCD-2023-5	ÇOK DİSİPLİNLİ BAP	PLAZMA İLE AKTİVE EDİLMİŞ SIVILARIN PROTEİN KONFORMASYONU ÜZERİNDEKİ ETKİSİNİN İNCELENMESİ	Dr. Öğr. Üyesi Ebru AKDOĞAN	TAMAMLANDI	POLATLI FEN EDEBİYAT FAKÜLTESİ	₺146.998,95	13.03.2023	18.10.2024

14	FDK-2024-57	DOKTORA BAP	ÖZEL AMAÇLI GIYSİLERDE YENİ ÜRÜN GELİŞTİRME	Prof. Dr. Pınar GÖKLÜBERK ÖZLÜ	DEVAM	SANAT VE TASARIM FAKÜLTESİ	₺34.650,00	22.02.2024	
15	TYL-2024-59	YÜKSEK LİSANS BAP	BAZI KARAYOSUNU TÜRLERİNİN SCLEROPODİUM CESPİTANS WILSON EX MÜLLHAL LFKOCH SCLEROPODİUM TOURETİİ BRİD LFKOCH BRACHYTHECİUM GLAREOSUM BRUCH EX SPRUCE SCHİMP ANTİMİKROBİYAL VE ANTİFUNGAL AKTİVİTELERİNİN ARAŞTIRILMASI	Prof. Dr. Güray UYAR	DEVAM	POLATLI FEN EDEBİYAT FAKÜLTESİ	₺79.998,74	7.02.2024	
16	SGA-2024-52	GENEL ARAŞTIRMA PROJESİ	BİR ARAŞTIRMA VE DENEYSEL GELİŞTİRME ÇALIŞMASI: GAZ BETON ÜZERİNE SİR UYGULAMALARI	Doç. Dr. Caner YEDİKARDEŞ	DEVAM	SANAT VE TASARIM FAKÜLTESİ	₺94.882,80	6.02.2024	
17	SDK-2024-76	DOKTORA BAP	OYUNLAŞTIRMANIN MODA TASARIMI EĞİTİMİNDE KULLANILABİLİRLİĞİNE YÖNELİK DENEYSEL BİR UYGULAMA	Prof. Dr. Neşe YAŞAR ÇEĞİNDİR	TAMAMLANDI	SANAT VE TASARIM FAKÜLTESİ	₺175.000,00	29.04.2024	18.10.2024
18	FGA-2024-65	GENEL ARAŞTIRMA PROJESİ	İSTANBUL YENİÇERİ ORTA VAKIFLARININ DİJİTAL ANALİZİ: KREDİ AĞLARINDAKİ SOSYOMEKÂNSAL VE HUKUKİ DİNAMİKLER	Doç. Dr. Şerife MEMİŞ	DEVAM	EDEBİYAT FAKÜLTESİ	₺61.446,40	22.02.2024	
19	FDK-2024-62	DOKTORA BAP	VAN MUTFAK KÜLTÜRÜNÜN ŞEKİLLENMESİNDE URARTU MEDENİYETİNİN ROLÜ VE YANSIMALARI	Prof. Dr. Fügen DURLU ÖZKAYA	DEVAM	TURİZM FAKÜLTESİ	₺79.721,53	4.04.2024	
20	FDK-2024-86	DOKTORA BAP	GASTRONOMİ EĞİTİMİ İÇİN GELİŞTİRİLEN OYUN UYGULAMALARININ ÖĞRENCİLERİN BAŞARISI ÜZERİNE ETKİSİ	Doç. Dr. Menekşe CÖMERT	DEVAM	TURİZM FAKÜLTESİ	₺115.000,00	8.08.2024	
21	FDK-2024-88	DOKTORA BAP	SÜRYANİLERİN ÖZEL GÜN GASTRONOMİ UYGULAMALARI	Prof. Dr. Fügen DURLU ÖZKAYA	DEVAM	TURİZM FAKÜLTESİ	₺64.332,00	29.07.2024	
22	FGA-2024-89	GENEL ARAŞTIRMA PROJESİ	NÖROGASTRONOMİDE GIDA EŞLEŞMESİ	Prof. Dr. Fügen DURLU ÖZKAYA	DEVAM	TURİZM FAKÜLTESİ	₺87.000,00	29.07.2024	

23	FCD-2024-9	ÇOK DİSİPLİNLİ BAP	DİYARBAKIR KÖRTİK TEPE ARKEOLOJİK ALANINDAN ELE GEÇEN BOYA VE TEKSTİL BULUNTULARININ KARAKTERİZASYONUNA YÖNELİK ARKEOMETRİK ANALİZLER	Prof. Dr. Ali Akın AKYOL	DEVAM	GÜZEL SANATLAR FAKÜLTESİ	₺296.400,00	16.07.2024	
24	FDK-2024-93	DOKTORA BAP	ANGORA YÜNÜNÜN DOĞAL BOYAMA İLE RENKLENDİRİLMESİ VE TEKSTİL YÜZEY TASARIMLARINDA KULLANILMASI	Prof. Dr. Sema TAĞI	DEVAM	SANAT VE TASARIM FAKÜLTESİ	₺199.668,00	25.07.2024	
25	TGA-2024-82	GENEL ARAŞTIRMA PROJESİ	DERİN ÖĞRENME YÖNTEMLERİ İLE PARSEL SINIRLARININ ÇOK DÜZEYLİ ÇIKARIMI ÜZERİNE BİR ARAŞTIRMA	Prof. Dr. Aslı ÖZDARICI OK	DEVAM	TAPU KADASTRO YÜKSEKOKULU	₺114.000,00	23.07.2024	
26	TCD-2024-71	ÇOK DİSİPLİNLİ BAP	ÜVEİT TRIAMCİNOLONDEKSTRAN KONJUGATI	Prof. Dr. Murat DEMİRBİLEK	DEVAM	POLATLI FEN EDEBİYAT FAKÜLTESİ	₺229.424,07	18.07.2024	
27	TYL-2024-81	YÜKSEK LİSANS BAP	OKSİTLENMİŞ SAF TİTANYUM YÜZEYLERİN ÇİFT KATMANLI HİDROKSİT TABAKASIYLA MODİFİKASYONU VE ANTİBAKTERİYEL ÖZELLİKLERİNİN İNCELENMESİ	Dr. Öğr. Üyesi Hasret TOLGA ŞİRİN	DEVAM	POLATLI FEN EDEBİYAT FAKÜLTESİ	₺159.810,00	30.07.2024	
28	FGA-2024-100	GENEL ARAŞTIRMA PROJESİ	ULUSLARARASI YAS ÖLÇEĞİ'NİN TÜRKÇE UYARLAMASI VE DEPREMDEN ETKİLENMİŞ KİŞİLERDE UZAMIŞ YAS BOZUKLUĞUNUN YAYGINLIĞI VE YORDAYICILARI	Dr. Öğr. Üyesi Esra IŞIK	DEVAM	EDEBİYAT FAKÜLTESİ	₺127.886,40	13.11.2024	
29	TGA-2024-99	GENEL ARAŞTIRMA PROJESİ	AYARLANABİLİR OPTİK GEÇİRGENLİĞE SAHİP POLİDİMETİLSİLOKSAN SÜNGERLERİN GELİŞTİRİLMESİ	Dr. Öğr. Üyesi Esmâ MUTLUTÜRK	DEVAM	POLATLI FEN EDEBİYAT FAKÜLTESİ	₺199.316,83	21.10.2024	
30	FYL-2024-104	YÜKSEK LİSANS BAP	SİDE ANTİK KENTİ PİŞMİŞ TOPRAK TESSERALI MOZAIK DÖŞEMELERDE KORUMA VE ONARIM UYGULAMALARINA YÖNELİK ARKEOMETRİK ANALİZLER	Prof. Muna SİLAV	DEVAM	GÜZEL SANATLAR FAKÜLTESİ	₺159.636,00	9.12.2024	
31	FGA-2024-102	GENEL ARAŞTIRMA PROJESİ	ÇOCUK VE ERGEN TRAVMA ÖLÇEĞİ 2-BAKIM VEREN FORMUNUN TÜRKÇE UYARLAMASI DEPREM BÖLGESİ ÇALIŞMASI	Dr. Öğr. Üyesi Ece BEKAROĞLU	DEVAM	EDEBİYAT FAKÜLTESİ	₺168.444,00	11.12.2024	

32	FDK-2024-84	DOKTORA BAP	SYEDRA BÜYÜK HAMAM YAPI MALZEMELERİNİN ARKEOMETRİK YÖNTEMLERLE İNCELENMESİ	Prof. Dr. Yaşar Selçuk ŞENER	DEVAM	GÜZEL SANATLAR FAKÜLTESİ	₺198.399,00	9.12.2024
33	SSY-2024-103	SANATTA YETERLİK	TÜRK DAMGALARININ ÇİNİ VE TUVAL YÜZEYLERDE ÇAĞDAŞ SANAT İMGESİ OLARAK YORUMLANMASI	Doç. Dr. Asuman AYPEK ARSLAN	DEVAM	SANAT VE TASARIM FAKÜLTESİ	₺123.111,02	11.12.2024
34	SSY-2024-85	SANATTA YETERLİK	ÇAĞDAŞ SANAT PRATİKLERİNDE PLASTİK SANATLARIN DİSİPLİNLER ARASI DÖNÜŞÜMÜ VE YORUMLAMALARI	Doç. Dr. Asuman AYPEK ARSLAN	DEVAM	SANAT VE TASARIM FAKÜLTESİ	₺40.939,33	30.10.2024

**Tablo 89.2: AB ve TÜBİTAK Projeleri**

SN	PROJE NO	PROJE TÜRÜ / PROJEYİ DESTEKLEYEN KURUM	PROJE YÜRÜTÜCÜSÜ	PROJE ADI	BAĞLI OLDUĞU BİRİM	BAŞLANGIÇ ÖDENEĞİ (TL/€)	BAŞLAMA / BİTİŞ TARİHİ
1	119N125	Uluslararası/ TÜBİTAK	Prof. Dr. Burçin UÇANER ÇİFDALÖZ	Yaşlı Bakımında Demans ve Depresyon için Müzik Müdahaleleri (MİDDEL) : Uluslararası Küme Randomize Deneme	HBV Ü. Türk Müziği Devlet Konservatuvarı Müzikoloji Bölümü	746.085,80-TL	01.02.2021 01.02.2024
2	121Z581	1001-Araştırma/ TÜBİTAK	Prof. Dr. Gökçen DEMİREL	Yeni Nesil Enjekte Edilebilir İletken Hibrit Hidrojellerin Geliştirilmesi ve Kalp Krizi Sonrası Doku Yenilenmesindeki Etkinliğinin in vitro ve in vivo İncelenmesi	HBV Ü. Polatlı Fen Edebiyat Fakültesi- Kimya Bölümü	1.505.351,74-TL	15.10.2021 15.10.2024
3	122K559	1002 - Hızlı Destek	Öğr. Gör. Elif SARAÇ	Sultan II. Abdülhamid Han Yıldız Fotoğraf Koleksiyonu'nda Yer Alan Fotoğrafların Arkeometrik Analiz Yöntemleri İle Belgelenmesi	HBV Ü. Lisansüstü Eğitim Enstitüsü	71.420,00 -TL	1.11.2022 1.02.2024
4	222K079	1002 - Hızlı Destek	Öğr. Gör. Ayfer İNCİ	Moda Tasarım Kalıp Öğretiminde Bir Ders Aracı Olarak E-Öğrenme Uygulaması Geliştirilmesi	HBV Ü. Lisansüstü Eğitim Enstitüsü	53.770,00-TL	15.03.2023 15.02.2024
5	123M950	1002 - Hızlı Destek	Prof. Dr. Nalan Oya SAN KESKİN	Gümüş-Bakır Bimetalik Nanokümler Taşıyan Halloisit Nanotüpler İçeren Multifonksiyonel Nanofiber Kaplamaların Bakır Ve 316L Paslanmaz Çelik Alaşımını Mikrobiyal Korozyondan Koruma Etkinliğinin Belirlenmesi	HBV Ü. Polatlı Fen Edebiyat Fakültesi Biyoloji Bölümü	88.140,00-TL	01.12.2023 01.12.2024

6	120N283	Uluslararası/ TÜBİTAK	Prof. Dr. Seniha Alev SÖYLEMEZ	Türkiye ve Azerbaycan'da BİT çalışanlarının Bulut Bilişime Yaklaşımlarını Etkileyen Faktörlerin Genişletilmiş Teknoloji Kabul Modeli ile Değerlendirilmesi	HBV Ü. İktisadi İdari Bilimler Fakültesi- İktisat Bölümü	662.234,00-TL	01.09.2022 01.09.2024
7	122Y193	1001 - Araştırma	Dr. Öğr. Üyesi Ayşe Giz GÜLNERMAN GENGEÇ	Kutup Bölgelerinde Veri ve Bilgi Arttırımı için Kitle Kaynaklı Coğrafi Veri Elde Etme, Bilgi Çıkarma Algoritmaları ve Uygulaması	HBV Ü. Tapu Kadastro Yüksekokulu Tapu Kadastro Bölümü	228.404,73-TL	15.10.2022 15.04.2024
8	122G237	3005 - Araştırma	Doç. Dr. Çiğdem AKYÜZ ÖZTOKMAK	Anadolu Efsanelerinde Toplumsal Cinsiyet, Ankara İli Örneği	HBV Ü. Polatlı Fen Edebiyat Fakültesi Türk Dili ve Edebiyatı	27.7605,45-TL	15.04.2023 15.03.2024
9	123F416	1002 - Hızlı Destek	Dr. Sabiha TUNÇEL GÜÇTEKİN	Galaksimizdeki 50 Açık Kümenin Astrofiziksel Parametreleri	HBV Ü. Polatlı Fen Edebiyat Fakültesi Fizik Bölümü	75.000,00-TL	01.03.2024 01.03.2025
10	124C316	BİDEB-2218	Gökhan YURTOĞLU	Mevlevî Âsitânelerinin Şehir Kimliğine ve Gelişmesine Etkisi Üzerine Bir Araştırma	HBV Ü. Lisansüstü Eğitim Enstitüsü	104.540,00-TL	01.11.2024 01.11.2026
11	123F015	1001 - Araştırma	Doç. Dr. Osman Tolga GÜL	Üç Boyutlu Eğri Yüzeyle Sahip Karbon Nanotüp Mikro-Yapıların Fabrikasyonu Ve Elde Edilen Yapılar İle Su Akışını Yönlendirebilen Akıllı Yüzeylerin Tasarlanması	HBV Ü. Polatlı Fen Edebiyat Fakültesi Fizik	1.766.665,34- TL	15.04.2023 15.04.2025
12	223K482	1001 - Araştırma	Prof. Dr. Ruhdan UZUN	Türkiye'de Dijital Flört Şiddetinin Doğasının ve Yaygınlığının Araştırılarak Önlenmesine Yönelik Materyal Geliştirilmesi	HBV Ü. İletişim Fak. Gazetecilik Bölümü	1.900.200,00- TL	01.06.2024 01.12.2025
13	123K109	3501 - Kariyer	Dr. Öğr. Üyesi Reyhan ERDOĞDU BAŞARAN	Nusayrî-Alevilik: Silsiletü't- Turasi'l-Alevî: Resâilü'l-Hikme'l- Alevîyye	HBV Ü. İlahiyat Fakültesi Temel İslam Bilimleri Bölümü	781.218,21-TL	10.08.2023 10.08.2026
14	123K570	1001 - Araştırma	Dr. Öğr. Üyesi Burcu Pınar BULUT	Canlı Organ Nakli Donörlerinin Psikolojik Sağlığı: Çok Yönlü, Prospektif Bir Çalışma	HBV Ü. Edebiyat Fakültesi Psikoloji Bölümü	144.1417,00- TL	01.09.2023 01.09.2026
15	223Z170	1001- Araştırma/ TÜBİ TAK	Prof. Dr. Gökçen DEMİREL	Esnek Ve İletken Kompozit İyonojellerin Derin Ötektik Çözücü Sistemlerinde Sentezlenmesi Ve Gerinim- Duyarlı Giyilebilir Sensör Uygulamalarındaki Kullanımlarının İncelenmesi	Polatlı Fen Edebiyat Fakültesi- Kimya Bölümü	2.124.245,00- TL	01.04.2024 01.10.2026
16	—	Cumhur Başkanlığı İletişim Başkanlığı	Prof. Dr. Hasan AKKANAT	Türk-İslam Medeniyetinin Kurucu Aklı: Siraceddin el-Urmevi	HBV Ü. İlahiyat Fakültesi Felsefe ve Din Bilimleri Bölümü	749.996,00-TL	20.02.2023 20.02.2024
17	101086874	AB	Prof. Dr. Seniha Alev SÖYLEMEZ	Mobile self-Learning Tool Targeting Improved Adult Literateness (self-Learn)	HBV Ü. İktisadi İdari Bilimler Fakültesi- İktisat Bölümü	65.500,00- €	01.12.2022 30.11.2024

18	2022-1-TR01- KA220-VET- 000088373	AB	Prof. Dr. Emine ÖNER KAYA	Evrensel Bir Stratejik Gereklilik: Molekülden İlaça	HBV Ü. Finansal Bilimler Fakültesi Sigortacılık Bölümü	23.600,00- €	31.12.2022 30.12.2024
19	NDICI-GEO- NEAR/2022/440- 790	AB	Prof. Dr. Celal TAŞDOĞAN	AB Perspektif Öğrencileri Burs Projesi	HBV Ü. İktisadi İdari Bilimler Fakültesi- İktisat Bölümü	10.000.000,00- €	01.01.2023 01.11.2025
20	2024-1-TR01- KA220-ADU- 000250176	AB	Prof. Dr. Ayşe CANATAN	Kırsal Kesimdeki Yaşlılar için Çevreye Yeniden Entegrasyon ve Farkındalık Temelli Sanat Terapisi (ERA)	HBV Ü. Edebiyat Fak. Sosyoloji Bölümü	28.140,00- €	01.12.2024 30.11.2026
21	2024-1-ES01- KA220-HED- 000246060	AB	Prof. Dr. Ayşe CANATAN	Yükseköğretim öğretim uygulamalarının teşvik edilmesi, Yükseköğretim Kurumları Eğitmcilerinin eğitimde yeniliği ve mükemmelliği sağlamak için Gelişmekte Olan Teknolojilerden (AR, VR, AI) yararlanarak öğretim mükemmelliğini artırmalarına destek olunması – (EmTech4HE)	HBV Ü. Edebiyat Fak. Sosyoloji Bölümü	34.000,00- €	01.12.2024 30.11.2026

### 3.4.1. Proje Bilgileri

Tablo 90: Proje Bilgileri

Projeler	Bilimsel Araştırma Proje Sayısı						
	2024 Yılı						
	Önceki Yıldan Devreden Proje	Yıl İçinde Eklenen Proje	Toplam	Yıl İçinde Tamamlanan Proje	Toplam Ödenek	Harcanan Ödenek	Kalan Ödenek
TÜBİTAK	11	4	15	8	6.700.658,17	3.536.692,62	3.163.965,55
A.B PROJESİ	3	2	5	2	242.775.989,81	79.063.080,63	163.712.909,18
BİLİMSEL ARAŞTIRMA PROJELERİ	2	31	33	7	3.794.113,22	900.930,93	2.893.182,29
Diğer Projeler	1	-	1	1	319.296,00	319.296,00	0,00
<b>TOPLAM</b>	<b>17</b>	<b>37</b>	<b>54</b>	<b>18</b>	<b>253590.057,20</b>	<b>80.283307,56</b>	<b>169.770.057,02</b>



**Tablo 91: TÜBİTAK Tarafından Desteklenen Projeler**

Desteklenen Proje Türü	Desteklenen Proje Sayısı (Adet)	Desteklenen Bütçe (TL)	Proje Başına Düşen Ortalama Bütçe Miktarı (TL)
Araştırma Projeleri(1001)	6	8.966.283,81	1.494.380,64
Uluslararası	2	1.408.319,8	704.159,90
1002 – Hızlı Destek	4	288.330,00	72.082,50
3005 - Araştırma	1	277.605,45	277.605,45
3501 - Kariyer	1	781.218,21	781.218,21
BİDEB-2218	1	104.540,00	104.540,00
<b>TOPLAM</b>	<b>15</b>	<b>11.826.297,27</b>	<b>3.433.986,7</b>

### 3.5. Patent Bilgileri

**Tablo 92: Patent Bilgileri**

SIRA NO	ÜLKE VE KURUM	TÜRÜ	KONUSU	BAŞLAMA TARİHİ	SÜRE	İMZALAYAN BİRİM
1	Gebze Teknik Üniversitesi - Ankara Hacı Bayram Veli Üniversitesi	Matris Yapılı Tekstil Tabanlı Tuş Takımı	Sanat ve Tasarım Fakültesi öğretim üyeleri tarafından bulunan buluşların patent süreçlerinin Gebze Teknik Üniversitesi ile birlikte yürütülmesi.	08.01.2020	Yıllık Harçları ödendiği sürece	Rektörlük
		Rezistif Analog Tekstil Esaslı Tuş Takımı				
2	Bursa Uludağ Üniversitesi - Ankara Hacı Bayram Veli Üniversitesi	Ortak Patent Sözleşmesi (Postür Destekleyici Giysi )	Sanat ve Tasarım Fakültesi öğretim üyeleri tarafından bulunan buluşların patent süreçlerinin Bursa Uludağ Üniversitesi ile birlikte yürütülmesi.	17.08.2020	Yıllık Harçları ödendiği sürece	Rektörlük
3	Gazi Üniversitesi - Ankara Hacı Bayram Veli Üniversitesi	Ortak Patent Sözleşmesi (Titanyum bazlı yeni nesil biyo malzemeler.)	Polatlı Fen Edebiyat Fakültesi öğretim üyeleri tarafından bulunan buluşların patent süreçlerinin Gazi Üniversitesi ile birlikte yürütülmesi.	24.12.2020	Yıllık Harçları ödendiği sürece	Rektörlük
4	Bursa Uludağ Üniversitesi - Ankara Hacı Bayram Veli Üniversitesi- Türk Patent Marka Kurumu	Ortak Patent Sözleşmesi (Kalça Koruyucu Ped Yapılması)	Sanat ve Tasarım Fakültesi öğretim üyeleri tarafından bulunan buluşların patent süreçlerinin Bursa Uludağ Üniversitesi ile birlikte yürütülmesi.	11.12.2023	Yıllık Harçları ödendiği sürece	Rektörlük

### III .KURUMSAL KABİLİYET VE KAPASİTENİN DEĞERLENDİRİLMESİ

#### A-ÜSTÜNLÜKLER

- ✚ Genç ve dinamik bir kadroya sahip olması, öğrenci ve personelin gelişime ve değişime açık olması.
- ✚ Öğrenci memnuniyetini önemseyen yönetim anlayışı.
- ✚ Yenilikçi, ilerlemeye açık ve takım çalışmasını destekleyen yönetiminin olması
- ✚ Eğitim ve öğretimin ihtiyaçlarına uygun, donanımlı bilgisayarlı sınıfların var olması
- ✚ Güncel web sayfası ve sosyal medya hesaplarının etkin kullanımı
- ✚ Öğrenci kontenjanlarımızın doluluk oranının yüksek olması
- ✚ Sosyal, kültürel ve akademik etkinlikler ile teknik gezilerin yapılması
- ✚ Fakültenin öğretim alanı ile doğrudan örtüşen öğrenci topluluklarının Fakülte öğretim elemanlarının danışmanlığında düzenli olarak faaliyet göstermeleri
- ✚ Değişim programlarının etkin bir şekilde kullanılması
- ✚ Bölgedeki turizm alanında etkinlik gösteren kamu ve özel sektör kuruluşlarıyla iş birliğine ve desteklemeye açık olması
- ✚ PC ve Mac stüdyolarının bulunması.
- ✚ Türkiye'deki tek Kültür Varlıklarını Koruma ve Onarım Doktora programına, Ankara'daki tek Görsel İletişim Tasarımı YL programına, Ankara'da tek ve Türkiye'de iki Medya Tasarımı YL programından birisine sahip olması.
- ✚ Dış paydaşlarla kurulan iyi ve verimli iletişim sayesinde ilgili sektörlerden deneyimli meslek uzmanlarının eğitim-öğretime katkı yapması
- ✚ Uzun bir geçmişe sahip köklü fakültelerin olması
- ✚ Kalite geliştirmeye yönelik çalışmaların yapılması
- ✚ İç kaynaklar ile yeni projeler gerçekleştirilebilmektedir
- ✚ Doğa, çevre ve kültürel mirasa duyarlı

#### B- ZAYIFLIKLAR

- ✚ Öğrencilerimizin faydalanabileceği sosyal alanların istenildiği düzeyde olmaması
- ✚ Turizm sektörü ile ortaklaşa gerçekleştirebilecek proje sayısının istenilen düzeyde olmaması
- ✚ Bilimsel ve sanatsal faaliyetlerin ticarileşebileceği Teknokent benzeri bir kuruluşun üniversitemiz bünyesinde bulunmaması.
- ✚ Üniversitenin dağınık yerleşimi nedeniyle hizmet ve imkanlara erişim eşitsizliği
- ✚ Uluslararası nitelikteki yayın sayısının istenen düzeyde olmaması
- ✚ Sanatsal faaliyetlerinin yapılacağı ve eserlerin sunulacağı sergi ve konferans salonunun yetersizliği
- ✚ Teknolojik altyapı maliyetlerinin yüksek olması

- ✚ Eğitim-Öğretim, araştırmaya yönelik çok çeşitli mevzuatların olması
- ✚ Müfredatların teknolojik gelişmelere uyum sağlayamaması
- ✚ Teknik personelinin yetersiz olması

#### IV - ÖNERİ VE TEDBİRLER

- ✚ Kampüsün eğitim, sosyal, kültür, çevre, sağlık ve spor alanlarında güçlendirilerek öğrencilerin imkanlarının genişletilmesini sağlamak.
- ✚ Değişen mevzuatlara ilişkin hizmet içi eğitimlerin artırılması sağlanmalıdır.
- ✚ Atölye ve laboratuvarların mevcut donanımlarının teknolojik değişimlere uyumlu hale getirerek; öğrenci ve personelin üst düzeyde kullanmalarının sağlanması
- ✚ Öğrencilere yönelik sosyal, kültürel ve sportif faaliyetlerin artırılması
- ✚ Üniversitemizin İletişim, Güzel Sanatlar, Sanat ve Tasarım Fakülteleri başta olmak üzere özellikle dijital medya uygulamalarına ilişkin çalışmalar yürütebilecek akademik personel ve öğrencilerin katılımı sürdürülebilir bir şekilde olmalıdır. Bu sayede daha yenilikçi, katılımcı, zengin ve dinamik iletişim içerikleri ve faaliyetleri tasarlanarak, uygulanabilir.
- ✚ Birimler arası yapılan iş ve işlemlerde iş akış sürecine uyularak kurumsallaşmanın sağlanmasına katkı sunulmalıdır.
- ✚ Tasarruf tedbirleri kapsamında yapmış olduğumuz çalışmalar ile kamu yararını gözeterek Üniversitemizin daha verimli ve kaliteli mal/hizmet alımını öncelemekteyiz.
- ✚ Kamu Mali Yönetimi Sistemi'nin paylaşılan ve yürütülen bir yapı olduğu gerçeği tüm Üniversitemiz birimlerince anlaşılmalıdır.
- ✚ Üniversitenin kurum içinde rutin işlemlerinin ve kurum dışında olan irtibatının sağlıklı ve hızlı bir şekilde gerçekleştirecek yetişmiş personel sayısının artırılması ve personelin gelişiminin sürekli kılınmasının sağlanması gerekmektedir.

Personeli ve öğrencisiyle 2025 yılı için zayıf yönlerini üstünlüğe çevirmek için yoğun bir şekilde çalışırken, üstün yanlarını da desteklemeyi ve güçlendirmeyi sürdürecektir.

## V- EKLER

### EK-1

#### İÇ KONTROL GÜVENCE BEYANI

Üst yönetici olarak yetkim dahilinde;

2024 yılı İdare Faaliyet Raporunda yer alan bilgilerin güvenilir, tam ve doğru olduğunu beyan ederim.

Bu raporda açıklanan faaliyetler için bütçe ile tahsis edilmiş kaynakların, planlanmış amaçlar doğrultusunda etkili, verimli mali yönetim ilkelerine uygun olarak kullanıldığını ve iç kontrol sisteminin işlemlerin yasallık ve düzenliliğine ilişkin yeterli güvenceyi sağladığını bildiririm.

Bu güvence, üst yönetici olarak sahip olduğum bilgi ve değerlendirmeler, iç kontroller ve Sayıştay raporları gibi bilgim dahilindeki hususlara dayanmaktadır.

Burada raporlanmayan, idarenin menfaatlerine zarar veren herhangi bir husus hakkında bilgim olmadığını beyan ederim. (Ankara-Şubat/2025)

**Prof. Dr. Mehmet Naci BOSTANCI**  
**Rektör**

EK-2

## MALİ HİZMETLER BİRİM YÖNETİCİSİNİN BEYANI

Mali hizmetler birim yöneticisi olarak yetkim dahilinde;

Bu idarede, faaliyetlerin mali yönetim ve kontrol mevzuatı ile diğer mevzuata uygun olarak yürütüldüğünü, kamu kaynaklarının etkili, ekonomik ve verimli bir şekilde kullanılmasını temin etmek üzere iç kontrol süreçlerinin işletildiğini, izlendiğini ve gerekli tedbirlerin alınması için düşünce ve önerilerimin zamanında yöneticiye raporlandığını beyan ederim.

2024 mali yılı Faaliyet Raporunun "II/A Mali Bilgiler" bölümünde yer alan bilgilerin güvenilir, tam ve doğru olduğunu teyit ederim. (Ankara-Şubat/2025)

**Mustafa ARSLAN**  
Strateji Geliştirme Daire Başkanı



ANKARA  
**HACI BAYRAM VELİ  
ÜNİVERSİTESİ**

[www.hacibayram.edu.tr](http://www.hacibayram.edu.tr)