



2015-2019 MALİ YILI PERFORMANS PROGRAMI

Değerli Hemşerilerim;

05.07.2008 tarih ve 26927 sayılı Resmi Gazetede yayımlanan “Kamu İhalelerince Hazırlanacak Performans Programları Hakkında Yönetmelik” çerçevesinde Niğde Belediyesi’nin “2015 Mali Yılı Performans Programı” hazırlanmıştır.

Kurumun stratejik planı ile bütçesi arasında bağlantı kurması açısından büyük önem arz eden Performans Programında 2015 yılına odaklı kurumsal amaç, hedef, performans hedefi, faaliyet ve projeler ile kaynak maliyetleri yer almaktadır.

Stratejik Planlama ve bu planın yıllık göstergesi olan 2015 Yılı Performans Programı önümüzdeki bir yıl için hazırladığımız hedef, faaliyet ve projelerimiz ile kurumumuzun bütçe ilişkisini ortaya koyuyor. Kaynakların performans esasına göre dağıtılmasını temel alan Performans Programı mali ve idari saydamlık, hesap verebilirlik ilkeleri çerçevesinde hazırlanmıştır.

2015-2019 yıllarını kapsayan Stratejik Planla birlikte, Plan ve Performans esaslı yönetim anlayışı kapsamında kısa, orta ve uzun vadede amaç, hedef projelerimizi hayata geçirirken kaynakları, etkin, etkili ve verimli kullanma ilkesinden taviz vermeyeceğiz.

Performans Programı kapsamında temel ilkemiz, hedeflediğimiz projeleri gerçekleştirmek, tamamlamak ve halkımızın hizmetine sunmak olacaktır.

2015 Performans Programımızın hazırlanmasında tüm birimlerimiz Plan ve Performans odaklı yönetim anlayışı ile yatırım hedeflerini en üst düzeyde belirlemiştir. Ayrıntılı biçimde sunulan çalışma bütçeleme ve mali disiplin kurulları çerçevesinde hazırlanmıştır.

Hedefimiz, belediye kaynaklarının elde edilmesi ve kullanılmasında etkinlik, verimlilik ve şeffaflık anlayışı içine hemşerilerimizin memnuniyet derecesini yükseltmektir.

2015 Yılı Mali Performans Programının hazırlanmasına katkı sağlayan çalışma arkadaşlarıma ve desteklerini esirgemeyen Niğdeli hemşerilerime teşekkür ederim.

Faruk AKDOĞAN

Niğde Belediye Başkanı

I.GENEL BİLGİLER	1
VİZYON-MİSYON	2
I.A. NİĞDE BELEDİYESİNİN GÖREV, YETKİ VE SORUMLULUKLARI	3
I.B.TEŞKİLAT YAPISI	7
I.C.1. FİZİKSEL YAPI	8
I.C.2. BİLİŞİM SİSTEMİ	8
I.D.İNSAN KAYNAKLARI	9
II.PERFORMANS BİLGİLERİ	10
II.A. TEMEL POLİTİKALAR VE ÖNCELİKLERİMİZ	11
II.B. STRATEJİK AMAÇ VE HEDEFLERİMİZ (2015-2019)	11
II.C. PERFORMANS HEDEF VE GÖSTERGELERİ İLE FAALİYET TABLOLARI	13

Niğde Belediyesi

Yukarı Kayabaşı Mahallesi Adliye Cad. No:1 NİĞDE

Tel: 0388 232 35 50

Faks: 0388 232 35 59

Web Sayfası

<http://nigde.bel.tr/>

e – posta

<http://webmail.nigde.bel.tr/>

GENEL BİLGİLER

I.BÖLÜM

MİSYONUMUZ

Niğde kentinin ve halkının mahalli ve müşterek nitelikteki hizmetlerini katılımcı bir anlayış içerisinde, sürekli olarak ve kalitesini arttırarak sağlamak.

VİZYONUMUZ

Değişen ve Gelişen Niğde İçin Öncü ve Örnek Belediye Hizmeti Vermek.

I.A. NİĞDE BELEDİYESİNİN GÖREV, YETKİ VE SORUMLULUKLARI

Görev, Yetki, Sorumluluklar İle Belediye Hizmet Alanları

Görev, yetki ve sorumluluklar, başta 5393 sayılı Belediye Kanunu olmak üzere, birçok Kanun hükmü ile belirlenmiştir. Bu çerçevede, mevcut mevzuat ve belediye için getirdiği yükümlülükler, görev ve yetkiler Ek 1’de yer almaktadır.

İzleyen kısımda görev yetki ve sorumlulukların çizdiği çerçeve içinde belediyenin hizmet alanları ana başlıklar halinde sıralanmaktadır.

İmar Hizmetleri

- 🏠 İmar planı hazırlamak,
- 🏠 İmar planlarında gerekli değişiklikleri yapmak,
- 🏠 Kaçak inşaatları tespit etmek,
- 🏠 Mimari, elektrik ve sıhhi tesisat projelerini inceleyerek onaylamak,
- 🏠 Yapı ve iskân ruhsatı vermek,
- 🏠 Hali hazır harita yapmak, yaptırmak
- 🏠 Sokak ve Cadde İsimlerini Vermek
- 🏠 Tescilli yapılarda Röleve, Restitüsyon ve Restorasyon projeleri hazırlatmak-uygulamak

Fen İşleri Hizmetleri

- 🏠 Yapım işleri
- 🏠 Yol yapımı (cadde, sokak ve kaldırımlar)
- 🏠 Asfalt üretimi ve yol kaplaması
- 🏠 Açık ve kapalı otopark yapmak
- 🏠 Köprülü kavşak, alt geçit/üst geçit yapmak
- 🏠 Sosyal, kültürel ve eğitim amaçlı bina yapmak
- 🏠 Spor tesisleri yapmak

Emlak ve İstimlâk Hizmetleri

- 🏠 Kamulaştırma, satın alma, takas, devir, irtifak hakkı, üst hakkı işlemleri
- 🏠 Belediye taşınmazlarının kira ve satışı işlemleri
- 🏠 Kentsel dönüşüm projeleri
- 🏠 İmar çapı hazırlama işlemleri
- 🏠 İmar durumu belgesi hazırlama
- 🏠 15-16-18. madde iş ve işlemleri
- 🏠 İfraz, tevhid, yola terk işlemleri

Su-Kanal Hizmetleri

- İçme suyu kayıt dışı üretimin kayıt altına alınması
- İçme suyu ihtiyacını karşılamak
- Kanalizasyon hizmetleri
- Yağmursuyu çalışmaları
- İçme suyu kalite ve standartların korunması

Ulaşım Hizmetleri

- Şehir içi yol çizgi ve yaya geçitlerinin düzenlenmesi hizmetleri
- Otopark hizmetleri vermek
- Halkın trafik konusunda bilinçlendirilmesi
- Trafik işaret ve levhalarının yerleştirilmesi ve sinyalizasyon hizmetleri vermek
- Toplu taşıma araçları ve taksilerin kontrolü ve denetimi
- Şehir içi toplu ulaşım hizmetlerini yapmak, yaptırmak
- Otogar hizmetlerinin yürütülmesini sağlamak

Çevre Koruma ve Kontrol Hizmetleri

- Çevre yönetim sistemlerini oluşturmak
- Proje ve faaliyetlerin ÇED çalışmalarını yapmak
- Katı atıkların kontrolü
- Hava kalitesinin korunması
- Gürültü ve görüntü kontrolü

Temizlik Hizmetleri

- Şehrin temizliği ile ilgili faaliyetleri yapmak veya yaptırmak

Kültür ve Sosyal Hizmetler

- Engelli ve yardıma muhtaç vatandaşlara yönelik sosyal hizmetler
- Eğitim ve yardım amaçlı gerçekleştirilecek sosyal hizmetler
- Bilgi evleri ve kurs merkezleri hizmetleri
- Lise öğrencilerine yönelik burs hizmetleri
- Konservatuar
- Kültür ve sanat etkinlikleri
- Ulusal ve uluslar arası festivallerin düzenlenmesi
- Bando ve mehter takımı
- Evlendirme hizmetleri
- Kent Konseyi çalışmaları
- Kadın, çocuk ve kadın meclisi toplantı organizasyonu

Bilgi İşlem Hizmetleri

- 🏠 Belediye bilgi sistemlerinin çalışmasını sağlamak
- 🏠 Kent Bilgi Sistemi
- 🏠 Bilişim varlıklarının standardizasyonu, stabilizasyonu ve optimizasyonunun sağlanması

Yazı İşleri Hizmetleri

- 🏠 Meclis kararları
- 🏠 Encümen kararları
- 🏠 Arşiv hizmetleri
- 🏠 Elektronik belge yönetim sistemi

Park ve Bahçe Hizmetleri

- 🏠 Çevre düzenlenmesi- kentsel tasarım
- 🏠 Yeşil alan miktarını arttırmak,
- 🏠 Park sulaması için sondaj kuyuları açmak
- 🏠 Park, bahçe, mesire ve çocuk oyun alanlarının bakımı
- 🏠 Şehir içi peyzaj çalışmaları
- 🏠 Defin işlemleri
- 🏠 Mezarlık bakımı

Veterinerlik Hizmetleri

- 🏠 Portör muayeneleri
- 🏠 Belediye mücavir alanında haşerelerle mücadele
- 🏠 Sokak hayvanlarının toplanması ve rehabilitasyonu
- 🏠 Sağlıklı Kentler (yaşanılabilir bir kent oluşturulması)

İtfaiye Hizmetleri

- 🏠 Yangına müdahale ve söndürme
- 🏠 Su baskınına müdahale etmek
- 🏠 Yangın yönünden kontrol ve denetim
- 🏠 Baca temizliği hizmetleri
- 🏠 Yangın ve kurtarma konulu eğitim hizmetleri
- 🏠 Kaza ve afetlere müdahale
- 🏠 Arama kurtarma çalışmaları
- 🏠 İşyeri ruhsatı için yangın güvenliği raporu verilmesi

Zabıta Hizmetleri

- 🏠 Zabıta hizmetlerinin yürütülmesi
- 🏠 Kanunda belirlenmiş olan görevlerin takip edilmesi

Hukuk Hizmetleri

- 🏛️ Belediye yöneticilerine hukuki görüş bildirmek
- 🏛️ Dava ve icra takip işlerini izlemek ve sonuçlandırmak

Özel Kalem Hizmetleri

- 🏛️ Tören, temsil, ağırlama, protokol vb. hizmetler
- 🏛️ Kardeş şehir ilişkilerinin düzenlenmesi
- 🏛️ Başkan- vatandaş görüşmelerinin sağlanması

İnsan Kaynakları ve Eğitim Hizmetleri

- 🏛️ Personel özlük hakları ile ilgili işlemler
- 🏛️ Hizmet içi eğitimler

Mali Hizmetler

- 🏛️ Stratejik plan, Performans programı
- 🏛️ Faaliyet raporları
- 🏛️ Bütçe, kesin hesap
- 🏛️ Ön mali kontrol faaliyeti
- 🏛️ İdare gelirlerinin tahakkuk ettirilmesi
- 🏛️ Gelir ve alacaklarının takip ve tahsili işlemleri
- 🏛️ Giderlerin ilgili kişilere ödenmesi, kayıt ve muhasebe işlemleri

Destek Hizmetleri

- 🏛️ Mal ve hizmet alımı yapmak
- 🏛️ 4734 sayılı Devlet İhale Kanunu'na göre ihale işlemlerini yürütmek

Basın ve Halkla İlişkiler Hizmetleri

- 🏛️ İmaj, bilgilendirme ve tanıtım çalışmaları
- 🏛️ İstek ve şikâyetlerin takibi
- 🏛️ Kamuoyu araştırmaları
- 🏛️ Basın ile ilişkilerin sağlanması

İşletme İştirakler Hizmetleri

- 🏛️ Su abone işlemleri
- 🏛️ Su Tahakkuk İşlemleri
- 🏛️ Düğün Salonlarının Kiraya Verme İşlemleri
- 🏛️ Yüzme Havuzunun İş ve İşlemleri

NİĞDE BELEDİYESİ
2015 MALİ YILI PERFORMANS PROGRAMI

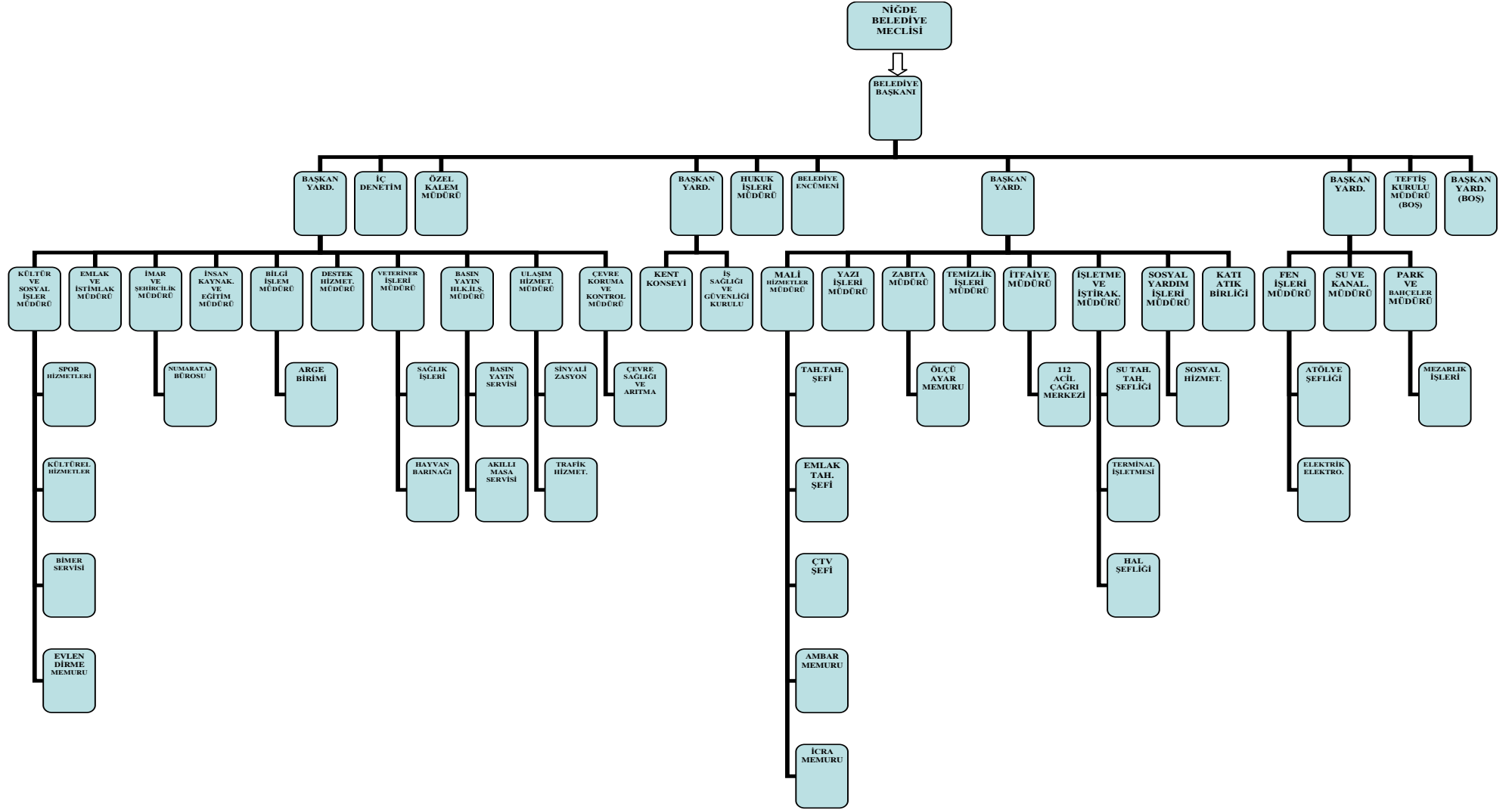

I.B NİĞDE BELEDİYESİ TEŞKİLAT ŞEMASI

(17.03.2015 Tarihi itibariyle.)

I.C.1 FİZİKSEL YAPI

Belediye hizmet binası, (Yeri: Niğde-Merkez, Yukarı Kayabaşı Mahallesi 44 Pafta, 154 Ada, 1 ve 2 parseller üzerinde olup, 1 nolu parsel 1621 m² olup Belediyemiz mülkiyetinde 2 nolu parsel ise 1139 m² olup Maliye Hazinesine aittir. Hizmet binamız Belediyemiz iş ve yürütümü için yeterli olup, ayrıca 350 kişilik toplantı (Meclis) salonu mevcuttur.)

I.C.2 BİLİŞİM SİSTEMİ

Mevcut veya yeni alınan Bilgisayar ve Donanımları, MS Windows Server 2003, MS Windows Server 2008, Sanallaştırma Sunucusu, Yedekleme Sunucusu, Storage Sunucusu, Veri tabanı Oracle 10g Release 10.2.0.5.0-64 Bit Production (sınırsız user) 'dır. Belediyemiz; e-Belediye, Coğrafi Bilgi Sistemi ve Sözel verilerin birlikte işlenmesi ile beraber MIS(Management Information System)-CBS(Coğrafi Bilgi Sistemi) Entegrasyon yapısına sahiptir. Belediyemiz bilişim teknolojileri anlamında 7 gün 24 saat internetten hizmet imkânı sunmaktadır.

Belediyemiz Dış Birimleri TTPVN Projesi ile Fiber Alt yapıya kavuşturularak veritabanına entegre bir şekilde çalışmaktadır. Merkezi hizmet binamızda da Metro Ethernet(Fiber)altyapısı kullanılmaktadır. MIS sistemi dış birimleri de kapsayacak bir şekilde modüller vasıtasıyla tek bir veritabanı üzerinden kullanılmaktadır.

Belediyemizde e-Belediye Sunucusu, t-Belediye Sunucusu, Anti virüs Sunucusu, Active Domain Sunucusu, Sanallaştırma Sunucusu, Yedekleme Sunucusu, Storage Sunucusu ve Veritabanı(Oracle 10g) Sunucusu olmak üzere 8(sekiz) adet sunucu bulunmaktadır.

Binamız 3 katlı olup, her bir katta yönetilebilir(managable)switchler vasıtası ile (Cat-6e) activedomain yapısı bulunmaktadır. Dijital Ortamda yapılacak saldırılara ve virüslere karşı ,Anti virüs sunucusu ve (Firewall +Fortigate) yazılımları ve donanımı kurulmuştur. Güvenlik sertifikası olarak 128 bitlik SSL (SecureSocketLayer) kullanılmaktadır. Tüm birimler arasında network sistemimiz mevcuttur. Windows ortamında gerekli kullanıcılara MIS ve CBS sistemi kurulumları yapıp tüm birimler veritabanına bağlı olarak sorunsuz bir şekilde çalışmaktadır. Firewall cihazı aracılığı ile LAN ve WAN policy yapılandırılmaları mevcuttur. Ayrıca vatandaşlarımız belediyemize olan tüm tahakkuklu borçlarını internetten sorgulayabilmekte ve aynı portal üzerinden ödemelerini gerçekleştirebilmektedir. Ayrıca su aboneleri güncel su dönemlerinde okunan ve tahakkuk ettirilen su faturalarını anlaşmalı bankalar üzerinden ödeyebilmektedir. Belediyemiz e-Devlet entegrasyonu tamamlanmış olup vatandaşlar e-Devlet'e girdiklerinde Niğde Belediyesi'ni seçerek sicil bilgisi, beyan bilgileri, tahsilât bilgileri, borç bilgileri sorgulaması yapabileceklerdir.

Vatandaşlarımız kurumsal internet sitemiz üzerinden belediyemiz ile ilgili daha çabuk ve etkin iletişim kurabilme imkânına sahiptir.Sitemiz için güncellemeler sürekli olarak yapılmaktadır.Belediyemize ait tüm haberler "www.nigde.bel.tr"adresinden yayınlanmaktadır. 444 51 01 T-Belediye sistemimiz ile vatandaşlarımız 7/24 Belediyemizi arayarak borç sorgulama ve ödeme işlemlerini yapabilmektedir.

5651 sayılı kanun kapsamında her bir kullanıcıya "Bilişim Teknolojileri Kullanım Talimatnamesi" imzalatılarak taahhüt altına alınmıştır. Niğde Kent Otomasyon Sistemi tamamlanarak Kent Rehberi hizmete sunulmuştur. Bilgi İşlem Destek Modülü oluşturularak arıza bildirimleri ilgili modül üzerinden yapılmakta ve birim amiri tarafından takibi sağlanmaktadır.

Kurumsal web sitesi ve e-Belediye portal üzerinden vatandaşlarımız her türlü istek ve şikâyetlerinizi bildirebilmektedir.

I.D. İNSAN KAYNAKLARI

Personel Statüsü

Personel Statüsü	Miktarı
Memur	125
Sürekli İşçi	197
5393/49. Mad. Sözleşmeli	25
TOPLAM	347

Memur Personelin Eğitim Durumu

Eğitim Durumu	Adet
İlk Öğretim Okulu	5
Lise/Meslek Lisesi	50
Ön Lisans (2 ve 3 Yıllık)	22
Lisans (4 Yıllık)	44
Yüksek Lisans	4
TOPLAM	125

Sürekli İşçi Personelin Kadro Durumu

Personel Statüsü	Dolu	Boş	Toplam
ŞOFÖR	0	50	50
OPERATÖR	0	15	15
USTA	0	24	24
İŞÇİ	52	51	103
TEMİZLİK İŞÇİSİ	0	35	35
TOPLAM	52	175	227

PERFORMANS BİLGİLERİ

II.BÖLÜM

II.A. TEMEL POLİTİKALAR VE ÖNCELİKLER

- 1-Belediyenin kendi varlıklarını geliştirici ve vatandaşın yararlanacağı kuruluş ve tesisleri kurması, yapımları gerçekleştirmek.**
- 2-Kentin altyapı ve üst yapısının devamını, gelişimini ve yapılanmasını sağlamak**
- 3-Kentin trafik ve ulaşım hizmetlerini yerine getirmek.**
- 4-Kentin ve vatandaşların genel sağlık, temizlik, itfaiye ve zabıta ihtiyaçlarını karşılayıcı hizmetleri yerine getirmek**
- 5-Belediyenin insan kaynakları ve varlıklarını daha iyi değerlendirip gelişmelerini sağlamak**
Demokratik ve katılımcı bir belediye için resmi ve özel kuruluşlar, sivil toplum örgütleri ve vatandaşla daha yakın ve açık olmak, haber ve bilgi akışı sağlamak.
- 6-Belediyenin gelirlerini ve işlevlerini artırıcı faaliyet ve yatırımlarda bulunmak**
- 7-Kentin, kentsel gelişimini sağlayacak projeleri üretmek ve uygulamak**
- 8-Kentte sosyal, kültürel, eğitim ve spor amaçlı her türlü etkinliği gerçekleştirmek.**
- 9-Belediye Yönetimine Kent Konseyinin katkısını sağlamak**

II.B. STRATEJİK AMAÇ VE HEDEFLERİMİZ

- 9.1.1. Amaç: Belediye şirketi kurularak belediyenin inşaat yapım, imalat ve hizmet işlerinin daha hızlı ve ekonomik şartlarla yerine getirmek.
- 9.1.2. Amaç: Kamu yararına ucuz arsa üretmek ve vatandaşın ucuz konuta kavuşmasını sağlamak.
- 9.1.3. Amaç: Belediyeye ait Sosyal, kültürel, sportif ve eğlence amaçlı tesisler kurmak ve işletmek.
- 9.1.4.Amaç: Doğal kaynakların değerlendirilmesi amacı ile araştırma ve sondajlar yapmak, tesisler kurmak ve işletmek.
- 9.1.5.Amaç: Vatandaşın ortak kullanımı için gerekli park, bahçe dinlenme ve mesire yerleri, açık ve kapalı alışveriş alanları gibi tesisleri kurmak ve işletmek.
- 9.1.6- Amaç: Mezarlıkların Sürekli Bakım ve Kullanımının Temini ile Gelişimlerini Sağlayıcı Çalışmalarda Bulunmak.
- 9.2.1-Amaç: Kentin Mevcut İçme suyu ve Kullanılmış Su Şebeke ve Tesisini Yerleşim Alanları Ve Nüfus Artışını Karşılacak Şekilde Artırmak, Yenilemek, Revizyon ve Bakımını Sağlamak. Sistemi Modernize Edecek Faaliyetleri Gerçekleştirmek.
- 9.2.2-Amaç: Yeni Yerleşim Alanlarının Yollarını Açmak, Bu Sırada Gerekli Kamulaştırma Ve Tamirleri Yapma, Yolların Sanat Yapıları, Kaplamaları ve Üst Yapılarını Yapmak.
- 9.3.1-Amaç: Kentin Oto ve Yaya Trafığının Sağlıklı İşlemesi İçin Her Türlü Önlemi Almak Kontrol, Tesis ve Yapım İşlerini Yerine Getirmek.
- 9.3.2-Amaç: Şehirler Arası Otobüs Terminali Yapmak ve İşletmek
- 9.3.3- Amaç: Kent içi toplu taşıma hatlarını ve araçlarını sürekli halkın tüm ulaşım ihtiyaçlarını karşılayacak şekilde düzenlemek.
- 9.4.1- Amaç: Kentin genel Sağlık ve Düzeni Açısından Gerekli Her Türlü Önlemi Almak ve Yatırımlarda Bulunmak.

9.4.2- Amaç: Kentin Hayvan Kesim Tesislerinin sürekli ve Sağlıklı İşletilmesi için Bakım, Tamirat, İlave ve Yenileme İşlerini Yapmak.

9.4.3-Amaç: Kentin Cadde, Sokak, Kaldırım Yeri ve Diğer Ortak Alanların Temizliğinin Sağlanması, Kent ve Konut Katı Atıklarının Toplanıp Değerlendirilmesi ve İmhası İçin Gerekli Tesis ve Hizmetleri Kurmak ve İşletmek.

9.4.4-Amaç: Kentin Genel Sağlık ve Güvenlik Kontrollerinin Yerine Getirilmesi Hususunda Sürekli Esenlik Vermek.

9.4.5-Amaç: İtfaiye Hizmetlerinin Etkinleştirilmesini, Geliştirilmesini ve Yenilenmesini sağlamak.

9.5.1- Amaç: Belediyenin Personel Niteliğini artırmak, Mesleki ve Moral Açından Eğitim ve Gelişimini Sağlayacak Her Türlü Organizasyonunu Yapmak.

9.5.2-Amaç: Belediyenin İş ve Araç ve Makinelerinin Sürekli Bakımlarını Sağlamak, Eskilerini Yenilemek, Yeni İş Araç ve Makineleri ile Yeni Teknolojileri Temin Ederek Kullanmak.

9.6.1-Amaç: 5373 Sayılı Kanuna İstinaden Kentteki Okulların Tamir ve Bakımlarını Sağlamak.

9.6.2 – Amaç: Kent ve Belediye İle İlgili Haber, Bilgilendirme ve Tanıtım Faaliyetlerinde Bulunmak.

9.6.3- Amaç: Kentteki Tüm Mesleki, sivil ve Özel ve Kamu Kurumları ile Kent Konseyinin Belediye Çalışmaları Hakkında Bilgilendirilmeleri ve Karara Katılımlarının Temin Çalışmalarında Bulunmak.

9.7.1- Amaç: AR-GE Bürosu Oluşturarak yeni Yatırım Alanları Bulacak ve Yatırım Projelerine Kaynak Sağlayacak Çalışmalar yapmak. AB Hibe Projeleri Üretmek.

9.7.2- Amaç: Laboratuvarlar Kurularak Belediyenin ve Kentin Bu Konudaki İhtiyaçlarını Karşılama.

9.7.3- Amaç: Belediyenin Gelirlerini Artırıcı Önlemler Almak.

9.8.1- Amaç: Kentin İmar Sisteminin İlave Revizyon, Koruma İmar, Nazım İmar Projeleri İle yenilenmesi ve Geliştirilmesini Sağlamak, Bunlarla İlgili Hâlihazır Planları, İmar ve Arsa Uygulamaları Yapmak.

9.8.2- Amaç: Belediyenin İmar Çalışmalarını Artırmak, Etkinleştirmek ve Yaymak.

9.8.3- Amaç: Kentin Güzelleşmesini Sağlamak İçin Yeşillendirme, Ağaçlandırma Peyzaj Çalışmalarını Yürütmek.

9.9.1-Amaç: Özürlü vatandaşların ortak alanları rahat kullanabilmesi ve yaşamlarını kolaylaştırmayı sağlayıcı önlemleri almak.

9.9.2- Amaç: Halka açık sosyal kültürel ve sportif etkinlikler ve organizasyonlar düzenlemek, her türlü etkinliğe katılım sağlamak.

9.9.3- Amaç: Vatandaşın belediyedeki iş ve işlemlerini kolaylaştırıcı önlemleri almak.

9.9.4- Amaç: Kardeş kent faaliyetlerinde bulunmak.

II.C

PERFORMANS HEDEF VE GÖSTERGELERİ İLE FAALİYET TABLOLARI

PERFORMANS HEDEFİ TABLOSU

KURUM ADI	NİĞDE BELEDİYESİ BAŞKANLIĞI	
ANA ALAN 1.	Kurumsal Kapasite	Sorumlu Birim: Yazı İşleri Müdürlüğü
NİHAİ AMAÇ	Amaç 1: Niğde Belediyesinde Belirlenen Misyonu Yerine Getirebilmek ve Vizyona Ulaşabilmek için İnsan Kaynaklarını, Süreçleri, Bilgi ve Belge Yönetim Sistemlerini, Destek Hizmetlerini ve Mali Yönetim Sistemini Geliştirmek Suretiyle Kurumsal Kapasitenin Artırılması.	
STRATEJİ 1.	Elektronik Belge Yönetim Sistemi	
AÇIKLAMA: 2015 yılında standart dosya planı, fiziksel arşiv çalışmaları, hizmet içi eğitim ile birlikte 2019 yılı sonunda belediye birimlerinin %70 EBYS sistemini kullanması.		

PERFORMANS GERÇEKLEŞMESİ	2012		2013		2014
	0	0	0	0	0
HEDEFLENEN PERFORMANS	2015	2016	2017	2018	2019
		-	%70	%30	-
FAALİYET MALİYETİ	2015	2016	2017	2018	2019
	40.000	40.000	40.000	40.000	40.000
ÖDENEK İHTİYACI	2015	2016	2017	2018	2019
	10.000	10.000	10.000	10.000	10.000
01 PERSONEL GİDERLERİ	10.000	10.000	10.000	10.000	10.000
02 SOS. GÜV. KUR. D.PRİ GİDERİ	10.000	10.000	10.000	10.000	10.000
03 MAL VE HİZMET ALIM GİDERİ	20.000	20.000	20.000	20.000	20.000
04 FAİZ GİDERLERİ					
05 CARİ TRANSFERLER					
06 SERMAYE GİDERLERİ					
07 SERMAYE TRANSFERLERİ					
08 BORÇ VERME					
09 YEDEK ÖDENEKLER					

PERFORMANS HEDEFİ TABLOSU

KURUM ADI	NİĞDE BELEDİYESİ BAŞKANLIĞI
------------------	-----------------------------

ANA ALAN	Kurumsal Kapasite	Sorumlu Birim: Yazı İşleri Müdürlüğü
NİHAİ AMAÇ	Amaç 1: Niğde Belediyesinde Belirlenen Misyonu Yerine Getirebilmek ve Vizyona Ulaşabilmek için insan Kaynaklarını, Süreçleri, Bilgi ve Belge Yönetim Sistemlerini, Destek Hizmetlerini ve Mali Yönetim Sistemini Geliştirmek Suretiyle Kurumsal Kapasitenin Artırılması.	
STRATEJİ 2.	e-İmza uygulama çalışmaları	
AÇIKLAMA: 5070 sayılı kanun kapsamında gerekli olan fiziksel ve teknik altyapı çalışmalarının %80 tamamlanması		

PERFORMANS GERÇEKLEŞMESİ	2012		2013		2014
	0	0	0	0	0
HEDEFLENEN PERFORMANS	2015	2016	2017	2018	2019
		-	%80	%20	-
FAALİYET MALİYETİ	2015	2016	2017	2018	2019
	-	50.000	50.000	50.000	50.000
ÖDENEK İHTİYACI	2015	2016	2017	2018	2019
	-	10.000	10.000	10.000	10.000
01 PERSONEL GİDERLERİ	-	10.000	10.000	10.000	10.000
02 SOS. GÜV. KUR. D.PRİ GİDERİ	-	10.000	10.000	10.000	10.000
03 MAL VE HİZMET ALIM GİDERİ	-	30.000	30.000	30.000	30.000
04 FAİZ GİDERLERİ	-				
05 CARİ TRANSFERLER	-				
06 SERMAYE GİDERLERİ	-				
07 SERMAYE TRANSFERLERİ	-				
08 BORÇ VERME	-				
09 YEDEK ÖDENEKLER	-				

PERFORMANS HEDEFİ TABLOSU

KURUM ADI	NİĞDE BELEDİYESİ BAŞKANLIĞI
------------------	-----------------------------

ANA ALAN	Kurumsal Kapasite	Sorumlu Birim: Bilgi İşlem Müdürlüğü
NİHAİ AMAÇ	Amaç 1: Niğde Belediyesinde Belirlenen Misyonu Yerine Getirebilmek ve Vizyona Ulaşabilmek için insan Kaynaklarını, Süreçleri, Bilgi ve Belge Yönetim Sistemlerini, Destek Hizmetlerini ve Mali Yönetim Sistemini Geliştirmek Suretiyle Kurumsal Kapasitenin Artırılması.	
STRATEJİ 3.	Bilişim Varlıklarının standardizasyon, stabilizasyon ve optimizasyonunun sağlanması.(ISO 27001 Bilgi Güvenliği Yönetim Sistemi)	
AÇIKLAMA: 2019 yılı sonunda gerekli olan farkındalık, optimizasyon, stabilizasyon ve standardizasyon çalışmalarının %80 tamamlanması.		

PERFORMANS GERÇEKLEŞMESİ	2012		2013		2014
	0	0	0	0	0
HEDEFLenen PERFORMANS	2015	2016	2017	2018	2019
		-	%80	%20	-
FAALİYET MALİYETİ	2015	2016	2017	2018	2019
	100.000	100.000	100.000	150.000	150.000
ÖDENEK İHTİYACI	2015	2016	2017	2018	2019
01 PERSONEL GİDERLERİ	30.000	30.000	30.000	30.000	30.000
02 SOS. GÜV. KUR. D.PRİ GİDERİ	20.000	20.000	20.000	20.000	20.000
03 MAL VE HİZMET ALIM GİDERİ	50.000	50.000	50.000	50.000	50.000
04 FAİZ GİDERLERİ					
05 CARİ TRANSFERLER					
06 SERMAYE GİDERLERİ					
07 SERMAYE TRANSFERLERİ					
08 BORÇ VERME					
09 YEDEK ÖDENEKLER					

PERFORMANS HEDEFİ TABLOSU

KURUM ADI	NİĞDE BELEDİYESİ BAŞKANLIĞI
------------------	-----------------------------

ANA ALAN	Kurumsal Kapasite	Sorumlu Birim: İlgili Müdürlükler
NİHAİ AMAÇ	Amaç 1: Niğde Belediyesinde Belirlenen Misyonu Yerine Getirebilmek ve Vizyona Ulaşabilmek için insan Kaynaklarını, Süreçleri, Bilgi ve Belge Yönetim Sistemlerini, Destek Hizmetlerini ve Mali Yönetim Sistemini Geliştirmek Suretiyle Kurumsal Kapasitenin Artırılması.	
STRATEJİ 4.	2019 yılına kadar kurumun etkin çalışması için gerekli mal ve hizmet alımlarının gerçekleştirilmesi.	
AÇIKLAMA: Birimlerin etkin ve verimliliğinin artırılması için bilişim varlıkları, donanım ve yazılım ihtiyaçlarının giderilmesi.		

PERFORMANS GERÇEKLEŞMESİ	2012		2013		2014
	0	0	0	0	0
HEDEFLENEN PERFORMANS	2015	2016	2017	2018	2019
	1 defa	1 defa	1 defa	1 defa	1 defa
FAALİYET MALİYETİ	2015	2016	2017	2018	2019
	500.000	500.000	500.000	500.000	500.000
ÖDENEK İHTİYACI	2015	2016	2017	2018	2019
	300.000	300.000	300.000	300.000	300.000
01 PERSONEL GİDERLERİ	300.000	300.000	300.000	300.000	300.000
02 SOS. GÜV. KUR. D.PRİ GİDERİ	200.000	200.000	200.000	200.000	200.000
03 MAL VE HİZMET ALIM GİDERİ					
04 FAİZ GİDERLERİ					
05 CARİ TRANSFERLER					
06 SERMAYE GİDERLERİ					
07 SERMAYE TRANSFERLERİ					
08 BORÇ VERME					
09 YEDEK ÖDENEKLER					

PERFORMANS HEDEFİ TABLOSU

KURUM ADI	NİĞDE BELEDİYESİ BAŞKANLIĞI
------------------	-----------------------------

ANA ALAN	Kurumsal Kapasite	Sorumlu Birim: Bilgi İşlem Müdürlüğü
NİHAİ AMAÇ	Amaç 1: Niğde Belediyesinde Belirlenen Misyonu Yerine Getirebilmek ve Vizyona Ulaşabilmek için insan Kaynaklarını, Süreçleri, Bilgi ve Belge Yönetim Sistemlerini, Destek Hizmetlerini ve Mali Yönetim Sistemini Geliştirmek Suretiyle Kurumsal Kapasitenin Artırılması.	
STRATEJİ 5.	NİĞNET Ücretsiz-Güvenli Wi-fi İnternet Projesi	
AÇIKLAMA: 2015 yılı sonuna kadar 1 bölge,2016 yılı sonuna kadar 1 bölge, 2017 yılı sonuna kadar 1 bölge, 2018 yılı sonuna kadar 1 bölge, 2019'da ise toplam 5 bölgede ücretsiz WİFİ erişim noktası kurulması.		

PERFORMANS GERÇEKLEŞMESİ	2012		2013		2014
	0		0		0
HEDEFLENEN PERFORMANS	2015	2016	2017	2018	2019
		1	1	1	1
FAALİYET MALİYETİ	2015	2016	2017	2018	2019
	30.000	30.000	30.000	30.000	30.000
ÖDENEK İHTİYACI	2015	2016	2017	2018	2019
01 PERSONEL GİDERLERİ					
02 SOS. GÜV. KUR. D.PRİ GİDERİ					
03 MAL VE HİZMET ALIM GİDERİ	30.000	30.000	30.000	30.000	30.000
04 FAİZ GİDERLERİ					
05 CARİ TRANSFERLER					
06 SERMAYE GİDERLERİ					
07 SERMAYE TRANSFERLERİ					
08 BORÇ VERME					
09 YEDEK ÖDENEKLER					

PERFORMANS HEDEFİ TABLOSU

KURUM ADI	NİĞDE BELEDİYESİ BAŞKANLIĞI
------------------	-----------------------------

ANA ALAN	Kurumsal Kapasite	Sorumlu Birim: Bilgi İşlem Müdürlüğü
NİHAİ AMAÇ	Amaç 1: Niğde Belediyesinde Belirlenen Misyonu Yerine Getirebilmek ve Vizyona Ulaşabilmek için insan Kaynaklarını, Süreçleri, Bilgi ve Belge Yönetim Sistemlerini, Destek Hizmetlerini ve Mali Yönetim Sistemini Geliştirmek Suretiyle Kurumsal Kapasitenin Artırılması.	
STRATEJİ 6.	Merkezi Kontrollü Baskı Projesi (Ağ Tabanlı Yazıcıların Entegrasyonu)	
AÇIKLAMA: 2015 yılında bilişim altyapısı, eğitim 2016 yılında 1.kat , 2017 yılında 2.kat , 2019 yılı itibariyle merkezi hizmet binasındaki tüm birimler (ödeme noktaları hariç)		

PERFORMANS GERÇEKLEŞMESİ	2012		2013		2014
	0		0		0
HEDEFLenen PERFORMANS	2015	2016	2017	2018	2019
	Proje	1.kat	2.kat	3.kat	-
FAALİYET MALİYETİ	2015	2016	2017	2018	2019
	30.000	30.000	30.000	30.000	30.000
ÖDENEK İHTİYACI	2015	2016	2017	2018	2019
01 PERSONEL GİDERLERİ					
02 SOS. GÜV. KUR. D.PRİ GİDERİ					
03 MAL VE HİZMET ALIM GİDERİ	30.000	30.000	30.000	30.000	30.000
04 FAİZ GİDERLERİ					
05 CARİ TRANSFERLER					
06 SERMAYE GİDERLERİ					
07 SERMAYE TRANSFERLERİ					
08 BORÇ VERME					
09 YEDEK ÖDENEKLER					

PERFORMANS HEDEFİ TABLOSU

KURUM ADI	NİĞDE BELEDİYESİ BAŞKANLIĞI
------------------	-----------------------------

ANA ALAN	Kurumsal Kapasite	Sorumlu Birim: Bilgi İşlem Müdürlüğü, İlgili Müdürlükler
NİHAİ AMAÇ	Amaç 1: Niğde Belediyesinde Belirlenen Misyonu Yerine Getirebilmek ve Vizyona Ulaşabilmek için insan Kaynaklarını, Süreçleri, Bilgi ve Belge Yönetim Sistemlerini, Destek Hizmetlerini ve Mali Yönetim Sistemini Geliştirmek Suretiyle Kurumsal Kapasitenin Artırılması.	
STRATEJİ 7.	Fahri Vatandaşlık Projesi (Görsel Destekli CRM Uygulamaları)	
AÇIKLAMA: 2015 yılında Bilişim Altyapısı, 2016 yılı ve müteakip yıllarda bildirim sayılarında %25 artış.		

PERFORMANS GERÇEKLEŞMESİ	2012		2013		2014
	0	0	0	0	0
HEDEFLenen PERFORMANS	2015	2016	2017	2018	2019
	Proje	%25	%25	%25	%25
FAALİYET MALİYETİ	2015	2016	2017	2018	2019
	-	20.000	20.000	20.000	20.000
ÖDENEK İHTİYACI	2015	2016	2017	2018	2019
	01 PERSONEL GİDERLERİ				
02 SOS. GÜV. KUR. D.PRİ GİDERİ					
03 MAL VE HİZMET ALIM GİDERİ	-	20.000	20.000	20.000	20.000
04 FAİZ GİDERLERİ					
05 CARİ TRANSFERLER					
06 SERMAYE GİDERLERİ					
07 SERMAYE TRANSFERLERİ					
08 BORÇ VERME					
09 YEDEK ÖDENEKLER					

PERFORMANS HEDEFİ TABLOSU

KURUM ADI	NİĞDE BELEDİYESİ BAŞKANLIĞI
------------------	-----------------------------

ANA ALAN	Kurumsal Kapasite	Sorumlu Birim: İlgili Müdürlükler
NİHAİ AMAÇ	Amaç 1: Niğde Belediyesinde Belirlenen Misyonu Yerine Getirebilmek ve Vizyona Ulaşabilmek için insan Kaynaklarını, Süreçleri, Bilgi ve Belge Yönetim Sistemlerini, Destek Hizmetlerini ve Mali Yönetim Sistemini Geliştirmek Suretiyle Kurumsal Kapasitenin Artırılması.	
STRATEJİ 8.	Kurumun sahiplenmesi ile birlikte NİĞKOS projesinin optimizasyon ve verimli kullanımının 2019 yılına kadar gerçekleştirilmesi.	
AÇIKLAMA: Niğde Belediyesinin tahakkuk ve tahsilâtteki gelirlerini arttırmak, güvenli veritabanı oluşturmak.		

PERFORMANS GERÇEKLEŞMESİ	2012		2013		2014
	0	0	0	0	0
HEDEFLenen PERFORMANS	2015	2016	2017	2018	2019
	% 10	% 10	% 10	% 10	% 10
FAALİYET MALİYETİ	2015	2016	2017	2018	2019
	30.000	30.000	30.000	30.000	30.000
ÖDENEK İHTİYACI	2015	2016	2017	2018	2019
01 PERSONEL GİDERLERİ					
02 SOS. GÜV. KUR. D.PRİ GİDERİ					
03 MAL VE HİZMET ALIM GİDERİ	30.000	30.000	30.000	30.000	30.000
04 FAİZ GİDERLERİ					
05 CARİ TRANSFERLER					
06 SERMAYE GİDERLERİ					
07 SERMAYE TRANSFERLERİ					
08 BORÇ VERME					
09 YEDEK ÖDENEKLER					

PERFORMANS HEDEFİ TABLOSU

KURUM ADI	NİĞDE BELEDİYESİ BAŞKANLIĞI
------------------	-----------------------------

ANA ALAN	Kurumsal Kapasite	Sorumlu Birim: Bilgi İşlem Müdürlüğü
NİHAİ AMAÇ	Amaç 1: Niğde Belediyesinde Belirlenen Misyonu Yerine Getirebilmek ve Vizyona Ulaşabilmek için insan Kaynaklarını, Süreçleri, Bilgi ve Belge Yönetim Sistemlerini, Destek Hizmetlerini ve Mali Yönetim Sistemini Geliştirmek Suretiyle Kurumsal Kapasitenin Artırılması.	
STRATEJİ 9.	Şehir Kameraları Sosyal Tesislerinden ve etkinliklerden canlı yayın	
AÇIKLAMA: 2015 yılında 2 lokasyon ,2016 yılında 2 lokasyon, 2017 yılında 2 lokasyon, 2019 yılı itibariyle toplam 8 noktadan canlı yayın, tesislerimize indoor kamera kurulumu		

PERFORMANS GERÇEKLEŞMESİ	2012		2013		2014
	0	0	0	0	0
HEDEFLENEN PERFORMANS	2015	2016	2017	2018	2019
		2	2	2	1
FAALİYET MALİYETİ	2015	2016	2017	2018	2019
	-	30.000	30.000	30.000	30.000
ÖDENEK İHTİYACI	2015	2016	2017	2018	2019
01 PERSONEL GİDERLERİ					
02 SOS. GÜV. KUR. D.PRİ GİDERİ					
03 MAL VE HİZMET ALIM GİDERİ	-	30.000	30.000	30.000	30.000
04 FAİZ GİDERLERİ					
05 CARİ TRANSFERLER					
06 SERMAYE GİDERLERİ					
07 SERMAYE TRANSFERLERİ					
08 BORÇ VERME					
09 YEDEK ÖDENEKLER					

PERFORMANS HEDEFİ TABLOSU

KURUM ADI	NİĞDE BELEDİYESİ BAŞKANLIĞI
------------------	-----------------------------

ANA ALAN	Kurumsal Kapasite	Sorumlu Birim: İlgili Müdürlükler
NİHAİ AMAÇ	Amaç 1: Niğde Belediyesinde Belirlenen Misyonu Yerine Getirebilmek ve Vizyona Ulaşabilmek için insan Kaynaklarını, Süreçleri, Bilgi ve Belge Yönetim Sistemlerini, Destek Hizmetlerini ve Mali Yönetim Sistemini Geliştirmek Suretiyle Kurumsal Kapasitenin Artırılması.	
STRATEJİ 10.	Kurumsal web sitesinin İçerik Yönetim Sistemi(CMS) ile verimli ve aktif kullanımı.	
AÇIKLAMA: 2015 yılında farkındalık ve hizmet içi eğitimler,2016 yılında kurum müdürlüklerinin %40, 2017 yılı sonunda %60 ,2018 yılı ve müteakip yıllarda bir önceki yıla oranlar %20 artış sağlanarak 2019 yılı itibariyle tüm müdürlüklerin ilgili yönetim sistemini kullanmaları.		

PERFORMANS GERÇEKLEŞMESİ	2012		2013		2014
	0	0	0	0	0
HEDEFLENEN PERFORMANS	2015	2016	2017	2018	2019
			%40	%60	
FAALİYET MALİYETİ	2015	2016	2017	2018	2019
	4.000	4.000	4.000	4.000	4.000
ÖDENEK İHTİYACI	2015	2016	2017	2018	2019
	4.000	4.000	4.000	4.000	4.000
01 PERSONEL GİDERLERİ					
02 SOS. GÜV. KUR. D.PRİ GİDERİ					
03 MAL VE HİZMET ALIM GİDERİ					
04 FAİZ GİDERLERİ					
05 CARİ TRANSFERLER					
06 SERMAYE GİDERLERİ					
07 SERMAYE TRANSFERLERİ					
08 BORÇ VERME					
09 YEDEK ÖDENEKLER					

PERFORMANS HEDEFİ TABLOSU

KURUM ADI	NİĞDE BELEDİYESİ BAŞKANLIĞI
------------------	-----------------------------

ANA ALAN	Kurumsal Kapasite	Sorumlu Birim: Bilgi İşlem Müdürlüğü
NİHAİ AMAÇ	Amaç 1: Niğde Belediyesinde Belirlenen Misyonu Yerine Getirebilmek ve Vizyona Ulaşabilmek için insan Kaynaklarını, Süreçleri, Bilgi ve Belge Yönetim Sistemlerini, Destek Hizmetlerini ve Mali Yönetim Sistemini Geliştirmek Suretiyle Kurumsal Kapasitenin Artırılması.	
STRATEJİ 11.	NİĞKİM (Niğde Belediyesi Kariyer İstihdam Merkezi)-İŞKUR hizmet noktasının oluşturulması	
AÇIKLAMA: 2015 yılında bilişim altyapısı, farkındalık ve hizmet içi eğitimler,2016 yılında istihdam edilen kişi sayıları baz alınarak takip eden yıllarda %20 istihdam artışının sağlanması.		

PERFORMANS GERÇEKLEŞMESİ	2012		2013		2014
	0	0	0	0	0
HEDEFLENEN PERFORMANS	2015	2016	2017	2018	2019
		%20	%20	%20	%20
FAALİYET MALİYETİ	2015	2016	2017	2018	2019
	20.000	20.000	10.000	-	-
ÖDENEK İHTİYACI	2015	2016	2017	2018	2019
01 PERSONEL GİDERLERİ					
02 SOS. GÜV. KUR. D.PRİ GİDERİ					
03 MAL VE HİZMET ALIM GİDERİ	20.000	20.000	10.000	-	-
04 FAİZ GİDERLERİ					
05 CARİ TRANSFERLER					
06 SERMAYE GİDERLERİ					
07 SERMAYE TRANSFERLERİ					
08 BORÇ VERME					
09 YEDEK ÖDENEKLER					

PERFORMANS HEDEFİ TABLOSU

KURUM ADI	NİĞDE BELEDİYESİ BAŞKANLIĞI
------------------	-----------------------------

ANA ALAN	Kurumsal Kapasite	Sorumlu Birim: İşletme İştrakler Müdürlüğü
NİHAİ AMAÇ	Amaç 1: Niğde Belediyesinde Belirlenen Misyonu Yerine Getirebilmek ve Vizyona Ulaşabilmek için insan Kaynaklarını, Süreçleri, Bilgi ve Belge Yönetim Sistemlerini, Destek Hizmetlerini ve Mali Yönetim Sistemini Geliştirmek Suretiyle Kurumsal Kapasitenin Artırılması.	
STRATEJİ 12.	Ön ödemeli su sayaçlarında kredi yükleme noktalarının artırılması.	
AÇIKLAMA: 2019 yılına kadar toplam 5 lokasyon da kredi yükleme noktalarının oluşturulması		

PERFORMANS GERÇEKLEŞMESİ	2012		2013		2014
	0		0		0
HEDEFLENEN PERFORMANS	2015	2016	2017	2018	2019
		1	1	1	1
FAALİYET MALİYETİ	2015	2016	2017	2018	2019
	10.000	10.000	10.000	10.000	10.000
ÖDENEK İHTİYACI	2015	2016	2017	2018	2019
01 PERSONEL GİDERLERİ					
02 SOS. GÜV. KUR. D.PRİ GİDERİ					
03 MAL VE HİZMET ALIM GİDERİ	10.000	10.000	10.000	10.000	10.000
04 FAİZ GİDERLERİ					
05 CARİ TRANSFERLER					
06 SERMAYE GİDERLERİ					
07 SERMAYE TRANSFERLERİ					
08 BORÇ VERME					
09 YEDEK ÖDENEKLER					

PERFORMANS HEDEFİ TABLOSU

KURUM ADI	NİĞDE BELEDİYESİ BAŞKANLIĞI
------------------	-----------------------------

ANA ALAN	Kurumsal Kapasite	Sorumlu Birim: Bilgi İşlem Müdürlüğü
NİHAİ AMAÇ	Amaç 1: Niğde Belediyesinde Belirlenen Misyonu Yerine Getirebilmek ve Vizyona Ulaşabilmek için insan Kaynaklarını, Süreçleri, Bilgi ve Belge Yönetim Sistemlerini, Destek Hizmetlerini ve Mali Yönetim Sistemini Geliştirmek Suretiyle Kurumsal Kapasitenin Artırılması.	
STRATEJİ 13.	T-Belediye, S-Belediye ve Mobil Belediyecilik uygulamalarının aktif olarak Kullanılması.	
AÇIKLAMA: 2015 yılında bilişim altyapısı, farkındalık ve 2016 yılında ilgili uygulamalar üzerinden gelen talepler temelinde müteakip yıllarda %20 artış sağlanması		

PERFORMANS GERÇEKLEŞMESİ	2012		2013		2014
	0	0	0	0	0
HEDEFLenen PERFORMANS	2015	2016	2017	2018	2019
		%20	%20	%20	%20
FAALİYET MALİYETİ	2015	2016	2017	2018	2019
	20.000	10.000	10.000	10.000	10.000
ÖDENEK İHTİYACI	2015	2016	2017	2018	2019
01 PERSONEL GİDERLERİ	10.000	5.000	5.000	5.000	5.000
02 SOS. GÜV. KUR. D.PRİ GİDERİ	10.000	5.000	5.000	5.000	5.000
03 MAL VE HİZMET ALIM GİDERİ					
04 FAİZ GİDERLERİ					
05 CARİ TRANSFERLER					
06 SERMAYE GİDERLERİ					
07 SERMAYE TRANSFERLERİ					
08 BORÇ VERME					
09 YEDEK ÖDENEKLER					

PERFORMANS HEDEFİ TABLOSU

KURUM ADI	NİĞDE BELEDİYESİ BAŞKANLIĞI
------------------	-----------------------------

ANA ALAN	Kurumsal Kapasite	Sorumlu Birim: İnsan Kaynakları Müdürlüğü
NİHAİ AMAÇ	Amaç 1: Niğde Belediyesinde Belirlenen Misyonu Yerine Getirebilmek ve Vizyona Ulaşabilmek için İnsan Kaynaklarını, Süreçleri, Bilgi ve Belge Yönetim Sistemlerini, Destek Hizmetlerini ve Mali Yönetim Sistemini Geliştirmek Suretiyle Kurumsal Kapasitenin Artırılması.	
STRATEJİ 14.	İnsan Kaynaklarının Verimli Yönetilmesi	
AÇIKLAMA: Ulusal ve uluslararası standartlar göz önünde bulundurularak çalışanların 90%'ına sertifikasyon verilmesi ve çalışanların verimli - etkin bir biçimde değerlendirilmesi.		

PERFORMANS GERÇEKLEŞMESİ	2012		2013		2014
	0	0	0	0	0
HEDEFLenen PERFORMANS	2015	2016	2017	2018	2019
		%2	%2	%2	%2
FAALİYET MALİYETİ	2015	2016	2017	2018	2019
	10.000	10.000	10.000	10.000	10.000
ÖDENEK İHTİYACI	2015	2016	2017	2018	2019
	5.000	5.000	5.000	5.000	5.000
01 PERSONEL GİDERLERİ	5.000	5.000	5.000	5.000	5.000
02 SOS. GÜV. KUR. D.PRİ GİDERİ	5000	5.000	5.000	5.000	5.000
03 MAL VE HİZMET ALIM GİDERİ					
04 FAİZ GİDERLERİ					
05 CARİ TRANSFERLER					
06 SERMAYE GİDERLERİ					
07 SERMAYE TRANSFERLERİ					
08 BORÇ VERME					
09 YEDEK ÖDENEKLER					

PERFORMANS HEDEFİ TABLOSU

KURUM ADI	NİĞDE BELEDİYESİ BAŞKANLIĞI
------------------	-----------------------------

ANA ALAN	Kurumsal Kapasite	Sorumlu Birim: İnsan Kaynakları Müdürlüğü
NİHAİ AMAÇ	Amaç 1: Niğde Belediyesinde Belirlenen Misyonu Yerine Getirebilmek ve Vizyona Ulaşabilmek için insan Kaynaklarını, Süreçleri, Bilgi ve Belge Yönetim Sistemlerini, Destek Hizmetlerini ve Mali Yönetim Sistemini Geliştirmek Suretiyle Kurumsal Kapasitenin Artırılması.	
STRATEJİ 15.	Hizmet içi eğitimlerin verilmesi.	
AÇIKLAMA: Kurum organizasyon ve roller göz önünde bulundurularak kurum çalışanlarının tamamına eğitim verilmesi.		

PERFORMANS GERÇEKLEŞMESİ	2012		2013		2014
	0		0		0
HEDEFLenen PERFORMANS	2015	2016	2017	2018	2019
		1	1	1	1
FAALİYET MALİYETİ	2015	2016	2017	2018	2019
	20.000	20.000	20.000	20.000	20.000
ÖDENEK İHTİYACI	2015	2016	2017	2018	2019
01 PERSONEL GİDERLERİ					
02 SOS. GÜV. KUR. D.PRİ GİDERİ					
03 MAL VE HİZMET ALIM GİDERİ	20.000	20.000	20.000	20.000	20.000
04 FAİZ GİDERLERİ					
05 CARİ TRANSFERLER					
06 SERMAYE GİDERLERİ					
07 SERMAYE TRANSFERLERİ					
08 BORÇ VERME					
09 YEDEK ÖDENEKLER					

PERFORMANS HEDEFİ TABLOSU

KURUM ADI	NİĞDE BELEDİYESİ BAŞKANLIĞI
------------------	-----------------------------

ANA ALAN	Kurumsal Kapasite	Sorumlu Birim: Hukuk İşleri Müdürlüğü
NİHAİ AMAÇ	Amaç 1: Niğde Belediyesinde Belirlenen Misyonu Yerine Getirebilmek ve Vizyona Ulaşabilmek için insan Kaynaklarını, Süreçleri, Bilgi ve Belge Yönetim Sistemlerini, Destek Hizmetlerini ve Mali Yönetim Sistemini Geliştirmek Suretiyle Kurumsal Kapasitenin Artırılması.	
STRATEJİ 16.	Hukuk davalarında savunma oluşturma kapasitelerini geliştirmek	
AÇIKLAMA: Hukuksal faaliyetlerin etkin yürütülmesi için güncel mevzuat takip sisteminin geliştirilmesi, dava sürecinin takip edilmesi. Birimlere hukuki görüş verilmesi.		

PERFORMANS GERÇEKLEŞMESİ	2012		2013		2014
	0		0		0
HEDEFLenen PERFORMANS	2015	2016	2017	2018	2019
		10	10	10	10
FAALİYET MALİYETİ	2015	2016	2017	2018	2019
	100.000	100.000	100.000	100.000	100.000
ÖDENEK İHTİYACI	2015	2016	2017	2018	2019
	100.000	100.000	100.000	100.000	100.000
01 PERSONEL GİDERLERİ	100.000	100.000	100.000	100.000	100.000
02 SOS. GÜV. KUR. D.PRİ GİDERİ					
03 MAL VE HİZMET ALIM GİDERİ					
04 FAİZ GİDERLERİ					
05 CARİ TRANSFERLER					
06 SERMAYE GİDERLERİ					
07 SERMAYE TRANSFERLERİ					
08 BORÇ VERME					
09 YEDEK ÖDENEKLER					

PERFORMANS HEDEFİ TABLOSU

KURUM ADI	NİĞDE BELEDİYESİ BAŞKANLIĞI
------------------	-----------------------------

ANA ALAN	Kurumsal Kapasite	Sorumlu Birim: Mali Hizmetler Müdürlüğü
NİHAİ AMAÇ	Amaç 1: Niğde Belediyesinde Belirlenen Misyonu Yerine Getirebilmek ve Vizyona Ulaşabilmek için insan Kaynaklarını, Süreçleri, Bilgi ve Belge Yönetim Sistemlerini, Destek Hizmetlerini ve Mali Yönetim Sistemini Geliştirmek Suretiyle Kurumsal Kapasitenin Artırılması.	
STRATEJİ 17.	İç Kontrol Sisteminin kurulması	
AÇIKLAMA: İç kontrol, performans ölçütlerini geliştirme, risk analizi, izleme-değerlendirme prosesleri ve kurumsal yapılanma konusunda eğitim, danışmanlık hizmeti almak.		

PERFORMANS GERÇEKLEŞMESİ	2012		2013		2014
	0		0		0
HEDEFLenen PERFORMANS	2015	2016	2017	2018	2019
		1	-	-	-
FAALİYET MALİYETİ	2015	2016	2017	2018	2019
	15.000	-	-	-	-
ÖDENEK İHTİYACI	2015	2016	2017	2018	2019
	15.000	-	-	-	-
01 PERSONEL GİDERLERİ	15.000	-	-	-	-
02 SOS. GÜV. KUR. D.PRİ GİDERİ					
03 MAL VE HİZMET ALIM GİDERİ					
04 FAİZ GİDERLERİ					
05 CARİ TRANSFERLER					
06 SERMAYE GİDERLERİ					
07 SERMAYE TRANSFERLERİ					
08 BORÇ VERME					
09 YEDEK ÖDENEKLER					

PERFORMANS HEDEFİ TABLOSU

KURUM ADI	NİĞDE BELEDİYESİ BAŞKANLIĞI
------------------	-----------------------------

ANA ALAN	Kurumsal Kapasite	Sorumlu Birim: Mali Hizmetler Müdürlüğü
NİHAİ AMAÇ	Amaç 1: Niğde Belediyesinde Belirlenen Misyonu Yerine Getirebilmek ve Vizyona Ulaşabilmek için insan Kaynaklarını, Süreçleri, Bilgi ve Belge Yönetim Sistemlerini, Destek Hizmetlerini ve Mali Yönetim Sistemini Geliştirmek Suretiyle Kurumsal Kapasitenin Artırılması.	
STRATEJİ 18.	Kurumsal olarak bütçe, muhasebe ve finans bilgilerinde şeffaflığı sağlamak.	
AÇIKLAMA: Bütçe, Muhasebe ve Finans bilgilerinin periyodik olarak ilgililere ve kamuoyuna açıklamak.		

PERFORMANS GERÇEKLEŞMESİ	2012		2013		2014
	0	0	0	0	0
HEDEFLENEN PERFORMANS	2015	2016	2017	2018	2019
		3 tablo	3 tablo	3 tablo	3 tablo
FAALİYET MALİYETİ	2015	2016	2017	2018	2019
	10.000	10.000	10.000	10.000	10.000
ÖDENEK İHTİYACI	2015	2016	2017	2018	2019
	10.000	10.000	10.000	10.000	10.000
01 PERSONEL GİDERLERİ					
02 SOS. GÜV. KUR. D.PRİ GİDERİ					
03 MAL VE HİZMET ALIM GİDERİ					
04 FAİZ GİDERLERİ					
05 CARİ TRANSFERLER					
06 SERMAYE GİDERLERİ					
07 SERMAYE TRANSFERLERİ					
08 BORÇ VERME					
09 YEDEK ÖDENEKLER					

PERFORMANS HEDEFİ TABLOSU

KURUM ADI	NİĞDE BELEDİYESİ BAŞKANLIĞI
------------------	-----------------------------

ANA ALAN	Kurumsal Kapasite	Sorumlu Birim: Mali Hizmetler Müdürlüğü
NİHAİ AMAÇ	Amaç 1: Niğde Belediyesinde Belirlenen Misyonu Yerine Getirebilmek ve Vizyona Ulaşabilmek için insan Kaynaklarını, Süreçleri, Bilgi ve Belge Yönetim Sistemlerini, Destek Hizmetlerini ve Mali Yönetim Sistemini Geliştirmek Suretiyle Kurumsal Kapasitenin Artırılması.	
STRATEJİ 19.	2019 yılına kadar kurumsal olarak kaynak yaratmak.	
AÇIKLAMA: Mevcutta kullanılan hisseli taşınmazların satışını sağlamak.		

PERFORMANS GERÇEKLEŞMESİ	2012		2013		2014
	0		0		0
HEDEFLENEN PERFORMANS	2015	2016	2017	2018	2019
		5 ev	20 arsa	25 arsa	25 arsa
FAALİYET MALİYETİ	2015	2016	2017	2018	2019
	1.000.000	2.000.000	3.000.000	4.000.000	5.000.000
ÖDENEK İHTİYACI	2015	2016	2017	2018	2019
	1.000.000	2.000.000	3.000.000	4.000.000	5.000.000
01 PERSONEL GİDERLERİ					
02 SOS. GÜV. KUR. D.PRİ GİDERİ					
03 MAL VE HİZMET ALIM GİDERİ					
04 FAİZ GİDERLERİ					
05 CARİ TRANSFERLER					
06 SERMAYE GİDERLERİ					
07 SERMAYE TRANSFERLERİ					
08 BORÇ VERME					
09 YEDEK ÖDENEKLER					

PERFORMANS HEDEFİ TABLOSU

KURUM ADI	NİĞDE BELEDİYESİ BAŞKANLIĞI
------------------	-----------------------------

ANA ALAN	Kurumsal Kapasite	Sorumlu Birim: Mali Hizmetler Müdürlüğü, Emlak İstimlak Müdürlüğü
NİHAİ AMAÇ	Amaç 1: Niğde Belediyesinde Belirlenen Misyonu Yerine Getirebilmek ve Vizyona Ulaşabilmek için insan Kaynaklarını, Süreçleri, Bilgi ve Belge Yönetim Sistemlerini, Destek Hizmetlerini ve Mali Yönetim Sistemini Geliştirmek Suretiyle Kurumsal Kapasitenin Artırılması.	
STRATEJİ 20.	2019 yılına kadar kurumsal kaynakların tahsil edilmesi.	
AÇIKLAMA: Mevcut gelir kaynaklarının tahsilâtı için hukuk yollarına başvurulması.		

PERFORMANS GERÇEKLEŞMESİ	2012		2013		2014
	0		0		0
HEDEFLENEN PERFORMANS	2015	2016	2017	2018	2019
		50 dosya	50 dosya	50 dosya	50 dosya
FAALİYET MALİYETİ	2015	2016	2017	2018	2019
	-	-	-	-	-
ÖDENEK İHTİYACI	2015	2016	2017	2018	2019
	-	-	-	-	-
01 PERSONEL GİDERLERİ	-	-	-	-	-
02 SOS. GÜV. KUR. D.PRİ GİDERİ	-	-	-	-	-
03 MAL VE HİZMET ALIM GİDERİ	-	-	-	-	-
04 FAİZ GİDERLERİ	-	-	-	-	-
05 CARİ TRANSFERLER	-	-	-	-	-
06 SERMAYE GİDERLERİ	-	-	-	-	-
07 SERMAYE TRANSFERLERİ	-	-	-	-	-
08 BORÇ VERME	-	-	-	-	-
09 YEDEK ÖDENEKLER	-	-	-	-	-

PERFORMANS HEDEFİ TABLOSU

KURUM ADI	NİĞDE BELEDİYESİ BAŞKANLIĞI
------------------	-----------------------------

ANA ALAN	Kurumsal Kapasite	Sorumlu Birim: Mali Hizmetler Müdürlüğü, Hukuk İşleri Müdürlüğü
NİHAİ AMAÇ	Amaç 1: Niğde Belediyesinde Belirlenen Misyonu Yerine Getirebilmek ve Vizyona Ulaşabilmek için insan Kaynaklarını, Süreçleri, Bilgi ve Belge Yönetim Sistemlerini, Destek Hizmetlerini ve Mali Yönetim Sistemini Geliştirmek Suretiyle Kurumsal Kapasitenin Artırılması.	
STRATEJİ 21.	2019 yılına kadar Araç parkını güçlendirme.	
AÇIKLAMA: 2019 yılına kadar 2 adet itfaiye aracı, 3 adet İşletme İştirakler Müdürlüğüne araç alımını gerçekleştirme.		

PERFORMANS GERÇEKLEŞMESİ	2012		2013		2014
	0	0	0	0	0
HEDEFLenen PERFORMANS	2015	2016	2017	2018	2019
	2	2	1		
FAALİYET MALİYETİ	2015	2016	2017	2018	2019
	850.000	850.000	850.000	850.000	850.000
ÖDENEK İHTİYACI	2015	2016	2017	2018	2019
01 PERSONEL GİDERLERİ					
02 SOS. GÜV. KUR. D.PRİ GİDERİ					
03 MAL VE HİZMET ALIM GİDERİ	850.000	850.000	850.000	850.000	850.000
04 FAİZ GİDERLERİ					
05 CARİ TRANSFERLER					
06 SERMAYE GİDERLERİ					
07 SERMAYE TRANSFERLERİ					
08 BORÇ VERME					
09 YEDEK ÖDENEKLER					

PERFORMANS HEDEFİ TABLOSU

KURUM ADI	NİĞDE BELEDİYESİ BAŞKANLIĞI
------------------	-----------------------------

ANA ALAN	Kurumsal Kapasite	Sorumlu Birim: Mali Hizmetler Müdürlüğü, İtfaiye Müdürlüğü, İşletme İştirakler Müdürlüğü
NİHAİ AMAÇ	Amaç 1: Niğde Belediyesinde Belirlenen Misyonu Yerine Getirebilmek ve Vizyona Ulaşabilmek için insan Kaynaklarını, Süreçleri, Bilgi ve Belge Yönetim Sistemlerini, Destek Hizmetlerini ve Mali Yönetim Sistemini Geliştirmek Suretiyle Kurumsal Kapasitenin Artırılması.	
STRATEJİ 22.	2015 yılı sonuna kadar Araç parkını güçlendirme.	
AÇIKLAMA: 2015 yılı sonuna kadar Ulaşım hizmetlerinde kullanmak üzere 1 adet ticari aracın alımının sağlanması.		

PERFORMANS GERÇEKLEŞMESİ	2012		2013		2014
	0		0		0
HEDEFLenen PERFORMANS	2015	2016	2017	2018	2019
		1			
FAALİYET MALİYETİ	2015	2016	2017	2018	2019
	30.000	-	-	-	-
ÖDENEK İHTİYACI	2015	2016	2017	2018	2019
01 PERSONEL GİDERLERİ					
02 SOS. GÜV. KUR. D.PRİ GİDERİ					
03 MAL VE HİZMET ALIM GİDERİ	30.000	-	-	-	-
04 FAİZ GİDERLERİ					
05 CARİ TRANSFERLER					
06 SERMAYE GİDERLERİ					
07 SERMAYE TRANSFERLERİ					
08 BORÇ VERME					
09 YEDEK ÖDENEKLER					

PERFORMANS HEDEFİ TABLOSU

KURUM ADI	NİĞDE BELEDİYESİ BAŞKANLIĞI
------------------	-----------------------------

ANA ALAN	Kurumsal Kapasite	Sorumlu Birim: Mali Hizmetler Müdürlüğü, Ulaşım Hizmetleri Müdürlüğü
NİHAİ AMAÇ	Amaç 1: Niğde Belediyesinde Belirlenen Misyonu Yerine Getirebilmek ve Vizyona Ulaşabilmek için insan Kaynaklarını, Süreçleri, Bilgi ve Belge Yönetim Sistemlerini, Destek Hizmetlerini ve Mali Yönetim Sistemini Geliştirmek Suretiyle Kurumsal Kapasitenin Artırılması.	
STRATEJİ 23.	2019 yılına kadar iş makinesi parkını güçlendirme	
AÇIKLAMA: 2019 yılı sonuna kadar Fen İşleri Müdürlüğünün ihtiyacı olan 3 adet CSB(Kazıcı-Yükleyici) alımının sağlanması.		

PERFORMANS GERÇEKLEŞMESİ	2012		2013		2014
	0	0	0	0	0
HEDEFLenen PERFORMANS	2015	2016	2017	2018	2019
	1	1	1		
FAALİYET MALİYETİ	2015	2016	2017	2018	2019
	500.000	500.000	500.000	500.000	500.000
ÖDENEK İHTİYACI	2015	2016	2017	2018	2019
01 PERSONEL GİDERLERİ					
02 SOS. GÜV. KUR. D.PRİ GİDERİ					
03 MAL VE HİZMET ALIM GİDERİ	500.000	500.000	500.000	500.000	500.000
04 FAİZ GİDERLERİ					
05 CARİ TRANSFERLER					
06 SERMAYE GİDERLERİ					
07 SERMAYE TRANSFERLERİ					
08 BORÇ VERME					
09 YEDEK ÖDENEKLER					

PERFORMANS HEDEFİ TABLOSU

KURUM ADI	NİĞDE BELEDİYESİ BAŞKANLIĞI
------------------	-----------------------------

ANA ALAN	Kurumsal Kapasite	Sorumlu Birim: Mali Hizmetler Müdürlüğü, Fen İşleri Müdürlüğü
NİHAİ AMAÇ	Amaç 1: Niğde Belediyesinde Belirlenen Misyonu Yerine Getirebilmek ve Vizyona Ulaşabilmek için insan Kaynaklarını, Süreçleri, Bilgi ve Belge Yönetim Sistemlerini, Destek Hizmetlerini ve Mali Yönetim Sistemini Geliştirmek Suretiyle Kurumsal Kapasitenin Artırılması.	
STRATEJİ 24.	2019 yılına kadar iş makinesi parkını güçlendirme.	
AÇIKLAMA: 2019 yılı sonuna kadar Fen İşleri Müdürlüğünün ihtiyacı olan 5 adet kamyon alımını gerçekleştirme		

PERFORMANS GERÇEKLEŞMESİ	2012		2013		2014
	0		0		0
HEDEFLenen PERFORMANS	2015	2016	2017	2018	2019
		5			
FAALİYET MALİYETİ	2015	2016	2017	2018	2019
	250.000	250.000	250.000	250.000	250.000
ÖDENEK İHTİYACI	2015	2016	2017	2018	2019
01 PERSONEL GİDERLERİ					
02 SOS. GÜV. KUR. D.PRİ GİDERİ					
03 MAL VE HİZMET ALIM GİDERİ	250.000	250.000	250.000	250.000	250.000
04 FAİZ GİDERLERİ					
05 CARİ TRANSFERLER					
06 SERMAYE GİDERLERİ					
07 SERMAYE TRANSFERLERİ					
08 BORÇ VERME					
09 YEDEK ÖDENEKLER					

PERFORMANS HEDEFİ TABLOSU

KURUM ADI	NİĞDE BELEDİYESİ BAŞKANLIĞI
------------------	-----------------------------

ANA ALAN	Kurumsal Kapasite	Sorumlu Birim: Mali Hizmetler Müdürlüğü, Fen İşleri Müdürlüğü
NİHAİ AMAÇ	Amaç 1: Niğde Belediyesinde Belirlenen Misyonu Yerine Getirebilmek ve Vizyona Ulaşabilmek için insan Kaynaklarını, Süreçleri, Bilgi ve Belge Yönetim Sistemlerini, Destek Hizmetlerini ve Mali Yönetim Sistemini Geliştirmek Suretiyle Kurumsal Kapasitenin Artırılması.	
STRATEJİ 25.	2019 yılı sonuna kadar yol çizgi makinesi alımı	
AÇIKLAMA: 2019 yılı sonuna kadar Ulaşım Hizmetleri Müdürlüğünün ihtiyacı olan 1 adet araç üzeri yol çizgi makinesinin alımı.		

PERFORMANS GERÇEKLEŞMESİ	2012		2013		2014
	0		0		0
HEDEFLenen PERFORMANS	2015	2016	2017	2018	2019
			1		
FAALİYET MALİYETİ	2015	2016	2017	2018	2019
	50.000	50.000	50.000	50.000	50.000
ÖDENEK İHTİYACI	2015	2016	2017	2018	2019
01 PERSONEL GİDERLERİ					
02 SOS. GÜV. KUR. D.PRİ GİDERİ					
03 MAL VE HİZMET ALIM GİDERİ	50.000	50.000	50.000	50.000	50.000
04 FAİZ GİDERLERİ					
05 CARİ TRANSFERLER					
06 SERMAYE GİDERLERİ					
07 SERMAYE TRANSFERLERİ					
08 BORÇ VERME					
09 YEDEK ÖDENEKLER					

PERFORMANS HEDEFİ TABLOSU

KURUM ADI	NİĞDE BELEDİYESİ BAŞKANLIĞI
------------------	-----------------------------

ANA ALAN	Kurumsal Kapasite	Sorumlu Birim: Mali Hizmetler Müdürlüğü, İtfaiye Hizmetleri Müdürlüğü
NİHAİ AMAÇ	Amaç 1: Niğde Belediyesinde Belirlenen Misyonu Yerine Getirebilmek ve Vizyona Ulaşabilmek için insan Kaynaklarını, Süreçleri, Bilgi ve Belge Yönetim Sistemlerini, Destek Hizmetlerini ve Mali Yönetim Sistemini Geliştirmek Suretiyle Kurumsal Kapasitenin Artırılması.	
STRATEJİ 26.	2019 yılı sonuna kadar İtfaiye Müdürlüğüne acil kurtarma aracı alımı.	
AÇIKLAMA: 2019 yılı sonuna kadar İtfaiye Müdürlüğünün ihtiyacı olan trafik kazalarına komple acil müdahale aracı alımı.		

PERFORMANS GERÇEKLEŞMESİ	2012		2013		2014
	0		0		0
HEDEFLENEN PERFORMANS	2015	2016	2017	2018	2019
		1			
FAALİYET MALİYETİ	2015	2016	2017	2018	2019
	100.000	100.000	100.000	100.000	100.000
ÖDENEK İHTİYACI	2015	2016	2017	2018	2019
01 PERSONEL GİDERLERİ					
02 SOS. GÜV. KUR. D.PRİ GİDERİ					
03 MAL VE HİZMET ALIM GİDERİ	100.000	100.000	100.000	100.000	100.000
04 FAİZ GİDERLERİ					
05 CARİ TRANSFERLER					
06 SERMAYE GİDERLERİ					
07 SERMAYE TRANSFERLERİ					
08 BORÇ VERME					
09 YEDEK ÖDENEKLER					

PERFORMANS HEDEFİ TABLOSU

KURUM ADI	NİĞDE BELEDİYESİ BAŞKANLIĞI
------------------	-----------------------------

ANA ALAN	Kurumsal Kapasite	Sorumlu Birim: Mali Hizmetler Müdürlüğü, Zabıta Müdürlüğü
NİHAİ AMAÇ	Amaç 1: Niğde Belediyesinde Belirlenen Misyonu Yerine Getirebilmek ve Vizyona Ulaşabilmek için insan Kaynaklarını, Süreçleri, Bilgi ve Belge Yönetim Sistemlerini, Destek Hizmetlerini ve Mali Yönetim Sistemini Geliştirmek Suretiyle Kurumsal Kapasitenin Artırılması.	
STRATEJİ 27.	2015 yılı sonuna kadar Zabıta Müdürlüğü'nün ihtiyacı olan hizmet aracının alımı.	
AÇIKLAMA: 2015 yılı sonuna kadar Zabıta Müdürlüğü'nün ihtiyacı olan 1 adet ticari aracın alımı.		

PERFORMANS GERÇEKLEŞMESİ	2012		2013		2014
	0		0		0
HEDEFLenen PERFORMANS	2015	2016	2017	2018	2019
		1			
FAALİYET MALİYETİ	2015	2016	2017	2018	2019
	30.000	-	-	-	-
ÖDENEK İHTİYACI	2015	2016	2017	2018	2019
01 PERSONEL GİDERLERİ		-	-	-	-
02 SOS. GÜV. KUR. D.PRİ GİDERİ					
03 MAL VE HİZMET ALIM GİDERİ	30.000				
04 FAİZ GİDERLERİ					
05 CARİ TRANSFERLER					
06 SERMAYE GİDERLERİ					
07 SERMAYE TRANSFERLERİ					
08 BORÇ VERME					
09 YEDEK ÖDENEKLER					

PERFORMANS HEDEFİ TABLOSU

KURUM ADI	NİĞDE BELEDİYESİ BAŞKANLIĞI
------------------	-----------------------------

ANA ALAN	Kurumsal Kapasite	Sorumlu Birim: Fen İşleri Müdürlüğü
NİHAİ AMAÇ	Amaç 1: Niğde Belediyesinde Belirlenen Misyonu Yerine Getirebilmek ve Vizyona Ulaşabilmek için insan Kaynaklarını, Süreçleri, Bilgi ve Belge Yönetim Sistemlerini, Destek Hizmetlerini ve Mali Yönetim Sistemini Geliştirmek Suretiyle Kurumsal Kapasitenin Artırılması.	
STRATEJİ 28.	Tamir Bakım Atölyesinin rehabilitasyonu ve yedek parça alımı.	
AÇIKLAMA: Atölyenin ihtiyacı olan alet ve makine ekipmanın alımı.		

PERFORMANS GERÇEKLEŞMESİ	2012		2013		2014
	0		0		0
HEDEFLENEN PERFORMANS	2015	2016	2017	2018	2019
	Proje		Yapım %100		
FAALİYET MALİYETİ	2015	2016	2017	2018	2019
	250.000	250.000	250.000	250.000	250.000
ÖDENEK İHTİYACI	2015	2016	2017	2018	2019
01 PERSONEL GİDERLERİ					
02 SOS. GÜV. KUR. D.PRİ GİDERİ					
03 MAL VE HİZMET ALIM GİDERİ					
04 FAİZ GİDERLERİ					
05 CARİ TRANSFERLER					
06 SERMAYE GİDERLERİ	250.000	250.000	250.000	250.000	250.000
07 SERMAYE TRANSFERLERİ					
08 BORÇ VERME					
09 YEDEK ÖDENEKLER					

PERFORMANS HEDEFİ TABLOSU

KURUM ADI	NİĞDE BELEDİYESİ BAŞKANLIĞI
------------------	-----------------------------

ANA ALAN	Kurumsal Kapasite	Sorumlu Birim: İlgili Müdürlükler
NİHAİ AMAÇ	Amaç 1: Niğde Belediyesinde Belirlenen Misyonu Yerine Getirebilmek ve Vizyona Ulaşabilmek için İnsan Kaynaklarını, Süreçleri, Bilgi ve Belge Yönetim Sistemlerini, Destek Hizmetlerini ve Mali Yönetim Sistemini Geliştirmek Suretiyle Kurumsal Kapasitenin Artırılması.	
STRATEJİ 29.	2019 yılına kadar Belediye merkez hizmet binasının yenilenebilir enerji sistemleri dönüşüm projesinin tamamlanması.	
AÇIKLAMA: Yenilenebilir Enerji sistemleri dönüşüm projesinin Belediyemiz hizmet binasında aktif bir şekilde kullanılması.		

PERFORMANS GERÇEKLEŞMESİ	2012		2013		2014
	0		0		0
HEDEFLenen PERFORMANS	2015	2016	2017	2018	2019
	Proje		1 Adet		
FAALİYET MALİYETİ	2015	2016	2017	2018	2019
	40.000	40.000	40.000	40.000	40.000
ÖDENEK İHTİYACI	2015	2016	2017	2018	2019
01 PERSONEL GİDERLERİ					
02 SOS. GÜV. KUR. D.PRİ GİDERİ					
03 MAL VE HİZMET ALIM GİDERİ					
04 FAİZ GİDERLERİ					
05 CARİ TRANSFERLER					
06 SERMAYE GİDERLERİ	40.000	40.000	40.000	40.000	40.000
07 SERMAYE TRANSFERLERİ					
08 BORÇ VERME					
09 YEDEK ÖDENEKLER					

PERFORMANS HEDEFİ TABLOSU

KURUM ADI	NİĞDE BELEDİYESİ BAŞKANLIĞI
------------------	-----------------------------

ANA ALAN	Kentsel Altyapı ve Üstyapı	Sorumlu Birim: Emlak ve İstimlak Müdürlüğü
NİHAİ AMAÇ	Amaç 2: Niğde'nin Gelişen ihtiyaçlar Çerçevesinde Kentleşme Altyapısının ve Üstyapının Güçlendirilmesi	
STRATEJİ 1.	2019 yılına kadar Efendibey Mahallesi Kentsel Dönüşüm Projesini tamamlamak	
AÇIKLAMA: İhalesi yapılan 702 konutun tamamlanması.		

PERFORMANS GERÇEKLEŞMESİ	2012		2013		2014
	0		0		0
HEDEFLenen PERFORMANS	2015	2016	2017	2018	2019
FAALİYET MALİYETİ	2015	2016	2017	2018	2019
	-	-	-	-	-
ÖDENEK İHTİYACI	2015	2016	2017	2018	2019
01 PERSONEL GİDERLERİ	-	-	-	-	-
02 SOS. GÜV. KUR. D.PRİ GİDERİ					
03 MAL VE HİZMET ALIM GİDERİ					
04 FAİZ GİDERLERİ					
05 CARİ TRANSFERLER					
06 SERMAYE GİDERLERİ					
07 SERMAYE TRANSFERLERİ					
08 BORÇ VERME					
09 YEDEK ÖDENEKLER					

PERFORMANS HEDEFİ TABLOSU

KURUM ADI	NİĞDE BELEDİYESİ BAŞKANLIĞI
------------------	-----------------------------

ANA ALAN	Kentsel Altyapı ve Üstyapı	Sorumlu Birim: Emlak ve İstimlak Müdürlüğü
NİHAİ AMAÇ	Amaç 2: Niğde'nin Gelişen ihtiyaçlar Çerçevesinde Kentleşme Altyapısının ve Üstyapının Güçlendirilmesi	
STRATEJİ 2.	2019 yılına kadar Efendi bey Mahallesi Kentsel Dönüşüm Projesini tamamlamak.	
AÇIKLAMA: Yaklaşık 6000 konut, 900 işyeri, okul, cami, sağlık tesisi, yol, yeşil alan vb. inşaat faaliyetlerini tamamlamak.		

PERFORMANS GERÇEKLEŞMESİ	2012		2013		2014
	0		0		0
HEDEFLenen PERFORMANS	2015	2016	2017	2018	2019
	FAALİYET MALİYETİ	100.000	100.000	100.000	100.000
ÖDENEK İHTİYACI	2015	2016	2017	2018	2019
01 PERSONEL GİDERLERİ					
02 SOS. GÜV. KUR. D.PRİ GİDERİ					
03 MAL VE HİZMET ALIM GİDERİ					
04 FAİZ GİDERLERİ					
05 CARİ TRANSFERLER					
06 SERMAYE GİDERLERİ	100.000	100.000	100.000	100.000	100.000
07 SERMAYE TRANSFERLERİ					
08 BORÇ VERME					
09 YEDEK ÖDENEKLER					

PERFORMANS HEDEFİ TABLOSU

KURUM ADI	NİĞDE BELEDİYESİ BAŞKANLIĞI
------------------	-----------------------------

ANA ALAN	Kentsel Altyapı ve Üstyapı	Sorumlu Birim: Emlak ve İstimlak Müdürlüğü
NİHAİ AMAÇ	Amaç 2: Niğde'nin Gelişen ihtiyaçlar Çerçevesinde Kentleşme Altyapısının ve Üstyapının Güçlendirilmesi	
STRATEJİ 3.	2019 yılına kadar Efendibey Mahallesi Kentsel Dönüşüm projesini tamamlamak.	
AÇIKLAMA: Kentsel Dönüşüm alanı içerisindeki tapu devirlerinin tamamlanması.		

PERFORMANS GERÇEKLEŞMESİ	2012		2013		2014
	0		0		0
HEDEFLenen PERFORMANS	2015	2016	2017	2018	2019
		%97	%2	%1	
FAALİYET MALİYETİ	2015	2016	2017	2018	2019
	100.000	100.000	100.000	100.000	100.000
ÖDENEK İHTİYACI	2015	2016	2017	2018	2019
01 PERSONEL GİDERLERİ					
02 SOS. GÜV. KUR. D.PRİ GİDERİ					
03 MAL VE HİZMET ALIM GİDERİ					
04 FAİZ GİDERLERİ					
05 CARİ TRANSFERLER					
06 SERMAYE GİDERLERİ	100.000	100.000	100.000	100.000	100.000
07 SERMAYE TRANSFERLERİ					
08 BORÇ VERME					
09 YEDEK ÖDENEKLER					

PERFORMANS HEDEFİ TABLOSU

KURUM ADI	NİĞDE BELEDİYESİ BAŞKANLIĞI
------------------	-----------------------------

ANA ALAN	Kentsel Altyapı ve Üstyapı	Sorumlu Birim: Emlak ve İstimlak Müdürlüğü
NİHAİ AMAÇ	Amaç 2: Niğde'nin Gelişen ihtiyaçlar Çerçevesinde Kentleşme Altyapısının ve Üstyapının Güçlendirilmesi	
STRATEJİ 4.	2019 yılına kadar Efendibey Mahallesi Kentsel Dönüşüm projesini tamamlamak.	
AÇIKLAMA: Kentsel Dönüşüm alanı içerisindeki imar uygulamalarının (15-16-18 madde) tamamlanması.		

PERFORMANS GERÇEKLEŞMESİ	2012		2013		2014
	0		0		0
HEDEFLenen PERFORMANS	2015	2016	2017	2018	2019
		30 ha	20 ha	27 ha	50 ha
FAALİYET MALİYETİ	2015	2016	2017	2018	2019
	100.000	100.000	100.000	100.000	100.000
ÖDENEK İHTİYACI	2015	2016	2017	2018	2019
01 PERSONEL GİDERLERİ					
02 SOS. GÜV. KUR. D.PRİ GİDERİ					
03 MAL VE HİZMET ALIM GİDERİ					
04 FAİZ GİDERLERİ					
05 CARİ TRANSFERLER					
06 SERMAYE GİDERLERİ	100.000	100.000	100.000	100.000	100.000
07 SERMAYE TRANSFERLERİ					
08 BORÇ VERME					
09 YEDEK ÖDENEKLER					

PERFORMANS HEDEFİ TABLOSU

KURUM ADI	NİĞDE BELEDİYESİ BAŞKANLIĞI
------------------	-----------------------------

ANA ALAN	Kentsel Altyapı ve Üstyapı	Sorumlu Birim: Emlak ve İstimlak Müdürlüğü
NİHAİ AMAÇ	Amaç 2: Niğde'nin Gelişen ihtiyaçlar Çerçevesinde Kentleşme Altyapısının ve Üstyapının Güçlendirilmesi	
STRATEJİ 5.	2019 yılına kadar Efendibey Mahallesi Kentsel Dönüşüm projesini tamamlamak	
AÇIKLAMA: Kentsel Dönüşüm alanı içerisindeki mimari projelerin revize edilmesi.		

PERFORMANS GERÇEKLEŞMESİ	2012		2013		2014
	0	0	0	0	0
HEDEFLENEN PERFORMANS	2015	2016	2017	2018	2019
	2 adet	1 adet	-	-	-
FAALİYET MALİYETİ	2015	2016	2017	2018	2019
	100.000	100.000	100.000	100.000	100.000
ÖDENEK İHTİYACI	2015	2016	2017	2018	2019
01 PERSONEL GİDERLERİ					
02 SOS. GÜV. KUR. D.PRİ GİDERİ					
03 MAL VE HİZMET ALIM GİDERİ					
04 FAİZ GİDERLERİ					
05 CARİ TRANSFERLER					
06 SERMAYE GİDERLERİ	100.000	100.000	100.000	100.000	100.000
07 SERMAYE TRANSFERLERİ					
08 BORÇ VERME					
09 YEDEK ÖDENEKLER					

PERFORMANS HEDEFİ TABLOSU

KURUM ADI	NİĞDE BELEDİYESİ BAŞKANLIĞI
------------------	-----------------------------

ANA ALAN	Kentsel Altyapı ve Üstyapı	Sorumlu Birim: İmar ve Şehircilik Müdürlüğü
NİHAİ AMAÇ	Amaç 2: Niğde'nin Gelişen ihtiyaçlar Çerçevesinde Kentleşme Altyapısının ve Üstyapının Güçlendirilmesi	
STRATEJİ 6.	2015 yılı sonuna kadar Niğde ili Çevre Düzeni Planının revize edilmesi.	
AÇIKLAMA: Niğde'nin 1/100.000 ve 1/25.000 ölçekli revize planlarının yapılması		

PERFORMANS GERÇEKLEŞMESİ	2012		2013		2014
	0		0		0
HEDEFLenen PERFORMANS	2015	2016	2017	2018	2019
		20 ha	20 ha	20 ha	20 ha
FAALİYET MALİYETİ	2015	2016	2017	2018	2019
	100.000	-	-	-	-
ÖDENEK İHTİYACI	2015	2016	2017	2018	2019
01 PERSONEL GİDERLERİ					
02 SOS. GÜV. KUR. D.PRİ GİDERİ					
03 MAL VE HİZMET ALIM GİDERİ	100.000	-	-	-	-
04 FAİZ GİDERLERİ					
05 CARİ TRANSFERLER					
06 SERMAYE GİDERLERİ					
07 SERMAYE TRANSFERLERİ					
08 BORÇ VERME					
09 YEDEK ÖDENEKLER					

PERFORMANS HEDEFİ TABLOSU

KURUM ADI	NİĞDE BELEDİYESİ BAŞKANLIĞI
------------------	-----------------------------

ANA ALAN	Kentsel Altyapı ve Üstyapı	Sorumlu Birim: İmar ve Şehircilik Müdürlüğü
NİHAİ AMAÇ	Amaç 2: Niğde'nin Gelişen ihtiyaçlar Çerçevesinde Kentleşme Altyapısının ve Üstyapının Güçlendirilmesi	
STRATEJİ 7.	2017 yılı sonuna kadar İlave İmar Planının yapılması.	
AÇIKLAMA: Yeni İmar alanlarının oluşturulması, 1/5.000, 1/1000 ölçekli planlarının yapılması		

PERFORMANS GERÇEKLEŞMESİ	2012		2013		2014
	0		0		0
HEDEFLENEN PERFORMANS	2015	2016	2017	2018	2019
		40 ha	40 ha	40 ha	40 ha
FAALİYET MALİYETİ	2015	2016	2017	2018	2019
	100.000	100.000	100.000	-	-
ÖDENEK İHTİYACI	2015	2016	2017	2018	2019
01 PERSONEL GİDERLERİ					
02 SOS. GÜV. KUR. D.PRİ GİDERİ					
03 MAL VE HİZMET ALIM GİDERİ	100.000	100.000	100.000	-	-
04 FAİZ GİDERLERİ					
05 CARİ TRANSFERLER					
06 SERMAYE GİDERLERİ					
07 SERMAYE TRANSFERLERİ					
08 BORÇ VERME					
09 YEDEK ÖDENEKLER					

PERFORMANS HEDEFİ TABLOSU

KURUM ADI	NİĞDE BELEDİYESİ BAŞKANLIĞI
------------------	-----------------------------

ANA ALAN	Kentsel Altyapı ve Üstyapı	Sorumlu Birim: İmar ve Şehircilik Müdürlüğü
NİHAİ AMAÇ	Amaç 2: Niğde'nin Gelişen ihtiyaçlar Çerçevesinde Kentleşme Altyapısının ve Üstyapının Güçlendirilmesi	
STRATEJİ 8.	2019 yılı sonuna kadar Revizyon İmar Planlarının yapılması.	
AÇIKLAMA: 1981 planından sonra revize edilmeyen alanların Revizyon İmar Planlarının yapılması		

PERFORMANS GERÇEKLEŞMESİ	2012		2013		2014
	0		0		0
HEDEFLenen PERFORMANS	2015	2016	2017	2018	2019
		20 ha	20 ha	20 ha	20 ha
FAALİYET MALİYETİ	2015	2016	2017	2018	2019
	50.000	50.000	50.000	50.000	50.000
ÖDENEK İHTİYACI	2015	2016	2017	2018	2019
01 PERSONEL GİDERLERİ					
02 SOS. GÜV. KUR. D.PRİ GİDERİ					
03 MAL VE HİZMET ALIM GİDERİ	50.000	50.000	50.000	50.000	50.000
04 FAİZ GİDERLERİ					
05 CARİ TRANSFERLER					
06 SERMAYE GİDERLERİ					
07 SERMAYE TRANSFERLERİ					
08 BORÇ VERME					
09 YEDEK ÖDENEKLER					

PERFORMANS HEDEFİ TABLOSU

KURUM ADI	NİĞDE BELEDİYESİ BAŞKANLIĞI
------------------	-----------------------------

ANA ALAN	Kentsel Altyapı ve Üstyapı	Sorumlu Birim: Emlak ve İstimlak Müdürlüğü
NİHAİ AMAÇ	Amaç 2: Niğde'nin Gelişen ihtiyaçlar Çerçevesinde Kentleşme Altyapısının ve Üstyapının Güçlendirilmesi	
STRATEJİ 9.	2017 yılı sonuna kadar Hali hazır haritaların oluşturulması.	
AÇIKLAMA: Yeni İmar'a açılacak alanların hali hazır haritalarını oluşturmak.		

PERFORMANS GERÇEKLEŞMESİ	2012		2013		2014
	0	0	0	0	0
HEDEFLENEN PERFORMANS	2015	2016	2017	2018	2019
	400 ha	400 ha	400 ha	400 ha	400 ha
FAALİYET MALİYETİ	2015	2016	2017	2018	2019
	100.000	100.000	100.000	-	-
ÖDENEK İHTİYACI	2015	2016	2017	2018	2019
01 PERSONEL GİDERLERİ					
02 SOS. GÜV. KUR. D.PRİ GİDERİ					
03 MAL VE HİZMET ALIM GİDERİ	100.000	100.000	100.000	-	-
04 FAİZ GİDERLERİ					
05 CARİ TRANSFERLER					
06 SERMAYE GİDERLERİ					
07 SERMAYE TRANSFERLERİ					
08 BORÇ VERME					
09 YEDEK ÖDENEKLER					

PERFORMANS HEDEFİ TABLOSU

KURUM ADI	NİĞDE BELEDİYESİ BAŞKANLIĞI
------------------	-----------------------------

ANA ALAN	Kentsel Altyapı ve Üstyapı	Sorumlu Birim: İmar ve Şehircilik Müdürlüğü
NİHAİ AMAÇ	Amaç 2: Niğde'nin Gelişen ihtiyaçlar Çerçevesinde Kentleşme Altyapısının ve Üstyapının Güçlendirilmesi	
STRATEJİ 10.	2017 yılı sonuna kadar İmar alanlarının Jeolojik ve Jeoteknik haritalarının yapılması.	
AÇIKLAMA: Yeni İmar'a açılacak alanların Jeolojik ve Jeoteknik haritalarının yapılması.		

PERFORMANS GERÇEKLEŞMESİ	2012		2013		2014
	0	0	0	0	0
HEDEFLenen PERFORMANS	2015	2016	2017	2018	2019
	%25	%25	%50	-	-
FAALİYET MALİYETİ	2015	2016	2017	2018	2019
	50.000	50.000	50.000	-	-
ÖDENEK İHTİYACI	2015	2016	2017	2018	2019
01 PERSONEL GİDERLERİ					
02 SOS. GÜV. KUR. D.PRİ GİDERİ					
03 MAL VE HİZMET ALIM GİDERİ	50.000	50.000	50.000	-	-
04 FAİZ GİDERLERİ					
05 CARİ TRANSFERLER					
06 SERMAYE GİDERLERİ					
07 SERMAYE TRANSFERLERİ					
08 BORÇ VERME					
09 YEDEK ÖDENEKLER					

PERFORMANS HEDEFİ TABLOSU

KURUM ADI	NİĞDE BELEDİYESİ BAŞKANLIĞI
------------------	-----------------------------

ANA ALAN	Kentsel Altyapı ve Üstyapı	Sorumlu Birim: Emlak ve İstimlak Müdürlüğü
NİHAİ AMAÇ	Amaç 2: Niğde'nin Gelişen ihtiyaçlar Çerçevesinde Kentleşme Altyapısının ve Üstyapının Güçlendirilmesi	
STRATEJİ 11.	2019 yılı sonuna kadar 18. madde uygulamalarının yaptırılması	
AÇIKLAMA: İlave İmar Planı yapılan ve ihtiyaç duyulan bölgelerde 18. madde uygulamalarının yapılması.		

PERFORMANS GERÇEKLEŞMESİ	2012		2013		2014
	0	0	0	0	0
HEDEFLenen PERFORMANS	2015	2016	2017	2018	2019
	50 ha	30 ha	30ha	30ha	30ha
FAALİYET MALİYETİ	2015	2016	2017	2018	2019
	250.000	250.000	250.000	250.000	250.000
ÖDENEK İHTİYACI	2015	2016	2017	2018	2019
01 PERSONEL GİDERLERİ					
02 SOS. GÜV. KUR. D.PRİ GİDERİ					
03 MAL VE HİZMET ALIM GİDERİ	250.000	250.000	250.000	250.000	250.000
04 FAİZ GİDERLERİ					
05 CARİ TRANSFERLER					
06 SERMAYE GİDERLERİ					
07 SERMAYE TRANSFERLERİ					
08 BORÇ VERME					
09 YEDEK ÖDENEKLER					

PERFORMANS HEDEFİ TABLOSU

KURUM ADI	NİĞDE BELEDİYESİ BAŞKANLIĞI
------------------	-----------------------------

ANA ALAN	Kentsel Altyapı ve Üstyapı	Sorumlu Birim: Emlak ve İstimlak Müdürlüğü, İmar ve Şehircilik Müdürlüğü
NİHAİ AMAÇ	Amaç 2: Niğde'nin Gelişen ihtiyaçlar Çerçevesinde Kentleşme Altyapısının ve Üstyapının Güçlendirilmesi	
STRATEJİ 12.	2019 yılı sonuna kadar Kale Rekreasyon Projesi'nin tamamlanması.	
AÇIKLAMA: Kale ve civarının kamulaştırma ve rekreasyon çalışmalarının yapılması.		

PERFORMANS GERÇEKLEŞMESİ	2012		2013		2014
	0		0		0
HEDEFLENEN PERFORMANS	2015	2016	2017	2018	2019
	3 bina	3 bina	3 bina	3 bina	3 bina
FAALİYET MALİYETİ	2015	2016	2017	2018	2019
	100.000	100.000	100.000	100.000	100.000
ÖDENEK İHTİYACI	2015	2016	2017	2018	2019
01 PERSONEL GİDERLERİ					
02 SOS. GÜV. KUR. D.PRİ GİDERİ					
03 MAL VE HİZMET ALIM GİDERİ	100.000	100.000	100.000	100.000	100.000
04 FAİZ GİDERLERİ					
05 CARİ TRANSFERLER					
06 SERMAYE GİDERLERİ					
07 SERMAYE TRANSFERLERİ					
08 BORÇ VERME					
09 YEDEK ÖDENEKLER					

PERFORMANS HEDEFİ TABLOSU

KURUM ADI	NİĞDE BELEDİYESİ BAŞKANLIĞI
------------------	-----------------------------

ANA ALAN	Kentsel Altyapı ve Üstyapı	Sorumlu Birim: Emlak ve İstimlak Müdürlüğü, Mali Hizmetler Müdürlüğü
NİHAİ AMAÇ	Amaç 2: Niğde'nin Gelişen ihtiyaçlar Çerçevesinde Kentleşme Altyapısının ve Üstyapının Güçlendirilmesi	
STRATEJİ 13.	2019 yılı sonuna kadar Kamulaştırma İşlemleri'nin yapılması.	
AÇIKLAMA: 1/1000 ölçekli İmar Planlarına göre yol, yeşil alan vb. alanlarda kalan mülkiyetlerin kamulaştırılması		

PERFORMANS GERÇEKLEŞMESİ	2012		2013		2014
	0		0		0
HEDEFLENEN PERFORMANS	2015	2016	2017	2018	2019
		5 parsel	5 parsel	5 parsel	5 parsel
FAALİYET MALİYETİ	2015	2016	2017	2018	2019
	2.000.000	2.000.000	2.000.000	2.000.000	2.000.000
ÖDENEK İHTİYACI	2015	2016	2017	2018	2019
01 PERSONEL GİDERLERİ					
02 SOS. GÜV. KUR. D.PRİ GİDERİ					
03 MAL VE HİZMET ALIM GİDERİ					
04 FAİZ GİDERLERİ					
05 CARİ TRANSFERLER					
06 SERMAYE GİDERLERİ	2.000.000	2.000.000	2.000.000	2.000.000	2.000.000
07 SERMAYE TRANSFERLERİ					
08 BORÇ VERME					
09 YEDEK ÖDENEKLER					

PERFORMANS HEDEFİ TABLOSU

KURUM ADI	NİĞDE BELEDİYESİ BAŞKANLIĞI
------------------	-----------------------------

ANA ALAN	Kentsel Altyapı ve Üstyapı	Sorumlu Birim: Emlak ve İstimlak Müdürlüğü
NİHAİ AMAÇ	Amaç 2: Niğde'nin Gelişen ihtiyaçlar Çerçevesinde Kentleşme Altyapısının ve Üstyapının Güçlendirilmesi	
STRATEJİ 14.	2019 yılı sonuna kadar 6306 sayılı kanun çerçevesinde ilan edilmiş 550 h. Kentsel Dönüşüm alanın projelerinin yapılması.	
AÇIKLAMA: 550 h. Kentsel Dönüşüm alanın Master Planlarının İmar Uygulamalarının tamamlanması		

PERFORMANS GERÇEKLEŞMESİ	2012		2013		2014
	0		0		0
HEDEFLenen PERFORMANS	2015	2016	2017	2018	2019
		%20	%20	%20	%20
FAALİYET MALİYETİ	2015	2016	2017	2018	2019
	1.000.000	1.000.000	1.000.000	1.000.000	1.000.000
ÖDENEK İHTİYACI	2015	2016	2017	2018	2019
01 PERSONEL GİDERLERİ					
02 SOS. GÜV. KUR. D.PRİ GİDERİ					
03 MAL VE HİZMET ALIM GİDERİ	1.000.000	1.000.000	1.000.000	1.000.000	1.000.000
04 FAİZ GİDERLERİ					
05 CARİ TRANSFERLER					
06 SERMAYE GİDERLERİ					
07 SERMAYE TRANSFERLERİ					
08 BORÇ VERME					
09 YEDEK ÖDENEKLER					

PERFORMANS HEDEFİ TABLOSU

KURUM ADI	NİĞDE BELEDİYESİ BAŞKANLIĞI
------------------	-----------------------------

ANA ALAN	Kentsel Altyapı ve Üstyapı	Sorumlu Birim: Emlak ve İstimlak Müdürlüğü
NİHAİ AMAÇ	Amaç 2: Niğde'nin Gelişen ihtiyaçlar Çerçevesinde Kentleşme Altyapısının ve Üstyapının Güçlendirilmesi	
STRATEJİ 15.	2019 yılı sonuna kadar 15 ve 16. madde uygulamaları gerçekleştirilmesi.	
AÇIKLAMA: Belediye ve diğer Kamu mülkiyetinde olan alanların İfraz Tevhid, Yola Terk ve İhdas işlemlerinin yapılması		

PERFORMANS GERÇEKLEŞMESİ	2012		2013		2014
	0		0		0
HEDEFLenen PERFORMANS	2015	2016	2017	2018	2019
		5 ha	5 ha	5 ha	5 ha
FAALİYET MALİYETİ	2015	2016	2017	2018	2019
	50.000	50.000	50.000	50.000	50.000
ÖDENEK İHTİYACI	2015	2016	2017	2018	2019
01 PERSONEL GİDERLERİ					
02 SOS. GÜV. KUR. D.PRİ GİDERİ					
03 MAL VE HİZMET ALIM GİDERİ	50.000	50.000	50.000	50.000	50.000
04 FAİZ GİDERLERİ					
05 CARİ TRANSFERLER					
06 SERMAYE GİDERLERİ					
07 SERMAYE TRANSFERLERİ					
08 BORÇ VERME					
09 YEDEK ÖDENEKLER					

PERFORMANS HEDEFİ TABLOSU

KURUM ADI	NİĞDE BELEDİYESİ BAŞKANLIĞI
------------------	-----------------------------

ANA ALAN	Kentsel Altyapı ve Üstyapı	Sorumlu Birim: Emlak ve İstimlak Müdürlüğü, Mali Hizmetler Müdürlüğü
NİHAİ AMAÇ	Amaç 2: Niğde'nin Gelişen ihtiyaçlar Çerçevesinde Kentleşme Altyapısının ve Üstyapının Güçlendirilmesi	
STRATEJİ 16.	2019 yılı sonuna kadar Hisseli Belediye Taşınmazlarının satışı.	
AÇIKLAMA: Niğde Belediyesi ile hisseli olan taşınmazların hisse oranında satışlarının yapılması.		

PERFORMANS GERÇEKLEŞMESİ	2012		2013		2014
	0		0		0
HEDEFLENEN PERFORMANS	2015	2016	2017	2018	2019
		50 hisse	50 hisse	50 hisse	50 hisse
FAALİYET MALİYETİ	2015	2016	2017	2018	2019
	5.000	5.000	5.000	5.000	5.000
ÖDENEK İHTİYACI	2015	2016	2017	2018	2019
01 PERSONEL GİDERLERİ					
02 SOS. GÜV. KUR. D.PRİ GİDERİ					
03 MAL VE HİZMET ALIM GİDERİ	5.000	5.000	5.000	5.000	5.000
04 FAİZ GİDERLERİ					
05 CARİ TRANSFERLER					
06 SERMAYE GİDERLERİ					
07 SERMAYE TRANSFERLERİ					
08 BORÇ VERME					
09 YEDEK ÖDENEKLER					

PERFORMANS HEDEFİ TABLOSU

KURUM ADI	NİĞDE BELEDİYESİ BAŞKANLIĞI
------------------	-----------------------------

ANA ALAN	Kentsel Altyapı ve Üstyapı	Sorumlu Birim: Emlak ve İstimlak Müdürlüğü, İmar ve Şehircilik Müdürlüğü
NİHAİ AMAÇ	Amaç 2: Niğde'nin Gelişen ihtiyaçlar Çerçevesinde Kentleşme Altyapısının ve Üstyapının Güçlendirilmesi	
STRATEJİ 17.	2019 yılı sonuna kadar Yeni Sanayi Sitesi yapımı.	
AÇIKLAMA: Ata sanayinin karşısında Fidanlık alanının imar planında sanayi sitesi alanına dönüştürülmesi		

PERFORMANS GERÇEKLEŞMESİ	2012		2013		2014
	0		0		0
HEDEFLenen PERFORMANS	2015	2016	2017	2018	2019
	Proje	% 10	% 25	% 55	% 10
FAALİYET MALİYETİ	2015	2016	2017	2018	2019
	600.000	600.000	600.000	600.000	600.000
ÖDENEK İHTİYACI	2015	2016	2017	2018	2019
01 PERSONEL GİDERLERİ					
02 SOS. GÜV. KUR. D.PRİ GİDERİ					
03 MAL VE HİZMET ALIM GİDERİ					
04 FAİZ GİDERLERİ					
05 CARİ TRANSFERLER					
06 SERMAYE GİDERLERİ	600.000	600.000	600.000	600.000	600.000
07 SERMAYE TRANSFERLERİ					
08 BORÇ VERME					
09 YEDEK ÖDENEKLER					

PERFORMANS HEDEFİ TABLOSU

KURUM ADI	NİĞDE BELEDİYESİ BAŞKANLIĞI
------------------	-----------------------------

ANA ALAN	Kentsel Altyapı ve Üstyapı	Sorumlu Birim: İmar ve Şehircilik Müdürlüğü
NİHAİ AMAÇ	Amaç 2: Niğde'nin Gelişen ihtiyaçlar Çerçevesinde Kentleşme Altyapısının ve Üstyapının Güçlendirilmesi	
STRATEJİ 18.	2017 yılı sonuna kadar Tescilli yapıların restorasyon, restitüsyon ve uygulamalarının yapılması.	
AÇIKLAMA: Rum Kilisesinin onarımının yapılarak nikâh salonuna dönüştürülmesi		

PERFORMANS GERÇEKLEŞMESİ	2012		2013		2014
	0		0		0
HEDEFLenen PERFORMANS	2015	2016	2017	2018	2019
	Proje		%90	%10	-
FAALİYET MALİYETİ	2015	2016	2017	2018	2019
	100.000	350.000	350.000	-	-
ÖDENEK İHTİYACI	2015	2016	2017	2018	2019
01 PERSONEL GİDERLERİ					
02 SOS. GÜV. KUR. D.PRİ GİDERİ					
03 MAL VE HİZMET ALIM GİDERİ	100.000	350.000	350.000	-	-
04 FAİZ GİDERLERİ					
05 CARİ TRANSFERLER					
06 SERMAYE GİDERLERİ					
07 SERMAYE TRANSFERLERİ					
08 BORÇ VERME					
09 YEDEK ÖDENEKLER					

PERFORMANS HEDEFİ TABLOSU

KURUM ADI	NİĞDE BELEDİYESİ BAŞKANLIĞI
------------------	-----------------------------

ANA ALAN	Kentsel Altyapı ve Üstyapı	Sorumlu Birim: İmar ve Şehircilik Müdürlüğü
NİHAİ AMAÇ	Amaç 2: Niğde'nin Gelişen ihtiyaçlar Çerçevesinde Kentleşme Altyapısının ve Üstyapının Güçlendirilmesi	
STRATEJİ 19.	2017 yılı sonuna kadar Tescilli yapıların restorasyon, restitüsyon ve uygulamalarının yapılması.	
AÇIKLAMA: Kadioğlu Konağının onarımı yapılarak Sosyal Tesis olarak Niğde Belediyesine kazandırmak		

PERFORMANS GERÇEKLEŞMESİ	2012		2013		2014
	0		0		0
HEDEFLENEN PERFORMANS	2015	2016	2017	2018	2019
		3 bina	3 bina	3 bina	3 bina
FAALİYET MALİYETİ	2015	2016	2017	2018	2019
	100.000	200.000	200.000	-	-
ÖDENEK İHTİYACI	2015	2016	2017	2018	2019
01 PERSONEL GİDERLERİ					
02 SOS. GÜV. KUR. D.PRİ GİDERİ					
03 MAL VE HİZMET ALIM GİDERİ	100.000	200.000	200.000	-	-
04 FAİZ GİDERLERİ					
05 CARİ TRANSFERLER					
06 SERMAYE GİDERLERİ					
07 SERMAYE TRANSFERLERİ					
08 BORÇ VERME					
09 YEDEK ÖDENEKLER					

PERFORMANS HEDEFİ TABLOSU

KURUM ADI	NİĞDE BELEDİYESİ BAŞKANLIĞI
------------------	-----------------------------

ANA ALAN	Kentsel Altyapı ve Üstyapı	Sorumlu Birim: Emlak ve İstimlak Müdürlüğü, İmar ve Şehircilik Müdürlüğü
NİHAİ AMAÇ	Amaç 2: Niğde'nin Gelişen ihtiyaçlar Çerçevesinde Kentleşme Altyapısının ve Üstyapının Güçlendirilmesi	
STRATEJİ 20.	2017 yılı sonuna kadar e-İmar uygulaması.	
AÇIKLAMA: Vatandaşların kurumsal web site üzerinden güncel e-imar bilgilerine ulaşması.		

PERFORMANS GERÇEKLEŞMESİ	2012		2013		2014
	0	0	0	0	0
HEDEFLenen PERFORMANS	2015	2016	2017	2018	2019
	Proje	%3	%3	%3	%3
FAALİYET MALİYETİ	2015	2016	2017	2018	2019
	15.000	15.000	15.000	-	-
ÖDENEK İHTİYACI	2015	2016	2017	2018	2019
01 PERSONEL GİDERLERİ					
02 SOS. GÜV. KUR. D.PRİ GİDERİ					
03 MAL VE HİZMET ALIM GİDERİ	15.000	15.000	15.000	-	-
04 FAİZ GİDERLERİ					
05 CARİ TRANSFERLER					
06 SERMAYE GİDERLERİ					
07 SERMAYE TRANSFERLERİ					
08 BORÇ VERME					
09 YEDEK ÖDENEKLER					

PERFORMANS HEDEFİ TABLOSU

KURUM ADI	NİĞDE BELEDİYESİ BAŞKANLIĞI
------------------	-----------------------------

ANA ALAN	Kentsel Altyapı ve Üstyapı	Sorumlu Birim: Fen İşleri Müdürlüğü, Emlak ve İstimlâk Müdürlüğü, İmar ve Şehircilik Müdürlüğü,Ulaşım Hizmetleri Müdürlüğü
NİHAİ AMAÇ	Amaç 2: Niğde'nin Gelişen ihtiyaçlar Çerçevesinde Kentleşme Altyapısının ve Üstyapının Güçlendirilmesi	
STRATEJİ 21.	2019 yılı sonuna kadar Dışarı Cami Çevresi Rekreasyon ve Kapalı Otopark yapımı.	
AÇIKLAMA: Dışarı Cami çevresindeki taşınmazların kamulaştırılarak Kapalı Otopark ve Çevre Düzenlemesinin yapılması.		

PERFORMANS GERÇEKLEŞMESİ	2012		2013		2014
	0	0	0	0	0
HEDEFLenen PERFORMANS	2015	2016	2017	2018	2019
	Proje	%50	%50		
FAALİYET MALİYETİ	2015	2016	2017	2018	2019
	1.000.000	1.000.000	1.000.000	2.000.000	2.000.000
ÖDENEK İHTİYACI	2015	2016	2017	2018	2019
01 PERSONEL GİDERLERİ					
02 SOS. GÜV. KUR. D.PRİ GİDERİ					
03 MAL VE HİZMET ALIM GİDERİ	1.000.000	1.000.000	1.000.000	2.000.000	2.000.000
04 FAİZ GİDERLERİ					
05 CARİ TRANSFERLER					
06 SERMAYE GİDERLERİ					
07 SERMAYE TRANSFERLERİ					
08 BORÇ VERME					
09 YEDEK ÖDENEKLER					

PERFORMANS HEDEFİ TABLOSU

KURUM ADI	NİĞDE BELEDİYESİ BAŞKANLIĞI
------------------	-----------------------------

ANA ALAN	Kentsel Altyapı ve Üstyapı	Sorumlu Birim: Fen İşleri Müdürlüğü
NİHAİ AMAÇ	Amaç 2: Niğde'nin Gelişen ihtiyaçlar Çerçevesinde Kentleşme Altyapısının ve Üstyapının Güçlendirilmesi	
STRATEJİ 22.	2019 yılı sonuna kadar Bordur ve Kilitli parke yapımı.	
AÇIKLAMA: İhtiyaç duyulan alanlarda bordur ve kilitli parke yapımı		

PERFORMANS GERÇEKLEŞMESİ	2012		2013		2014
	0		0		0
HEDEFLENEN PERFORMANS	2015	2016	2017	2018	2019
		1000metre	1000 metre	1000 metre	1000 metre
FAALİYET MALİYETİ	2015	2016	2017	2018	2019
	2.000.000	2.000.000	2.000.000	2.000.000	2.000.000
ÖDENEK İHTİYACI	2015	2016	2017	2018	2019
01 PERSONEL GİDERLERİ					
02 SOS. GÜV. KUR. D.PRİ GİDERİ					
03 MAL VE HİZMET ALIM GİDERİ	2.000.000	2.000.000	2.000.000	2.000.000	2.000.000
04 FAİZ GİDERLERİ					
05 CARİ TRANSFERLER					
06 SERMAYE GİDERLERİ					
07 SERMAYE TRANSFERLERİ					
08 BORÇ VERME					
09 YEDEK ÖDENEKLER					

PERFORMANS HEDEFİ TABLOSU

KURUM ADI	NİĞDE BELEDİYESİ BAŞKANLIĞI
------------------	-----------------------------

ANA ALAN	Kentsel Altyapı ve Üstyapı	Sorumlu Birim: Fen İşleri Müdürlüğü, Ulaşım Hizmetleri Müdürlüğü
NİHAİ AMAÇ	Amaç 2: Niğde'nin Gelişen ihtiyaçlar Çerçevesinde Kentleşme Altyapısının ve Üstyapının Güçlendirilmesi	
STRATEJİ 23.	2019 yılı sonuna kadar Asfalt - yol yapımı.	
AÇIKLAMA: Yeni yolların ve bozulan yolların asfaltla kaplanması.		

PERFORMANS GERÇEKLEŞMESİ	2012		2013		2014
	0	0	0	0	0
HEDEFLenen PERFORMANS	2015	2016	2017	2018	2019
	15 km	15 km	15 km	15 km	15 km
FAALİYET MALİYETİ	2015	2016	2017	2018	2019
	3.000.000	3.000.000	3.000.000	3.000.000	3.000.000
ÖDENEK İHTİYACI	2015	2016	2017	2018	2019
01 PERSONEL GİDERLERİ					
02 SOS. GÜV. KUR. D.PRİ GİDERİ					
03 MAL VE HİZMET ALIM GİDERİ	3.000.000	3.000.000	3.000.000	3.000.000	3.000.000
04 FAİZ GİDERLERİ					
05 CARİ TRANSFERLER					
06 SERMAYE GİDERLERİ					
07 SERMAYE TRANSFERLERİ					
08 BORÇ VERME					
09 YEDEK ÖDENEKLER					

PERFORMANS HEDEFİ TABLOSU

KURUM ADI	NİĞDE BELEDİYESİ BAŞKANLIĞI
------------------	-----------------------------

ANA ALAN	Kentsel Altyapı ve Üstyapı	Sorumlu Birim: Fen İşleri Müdürlüğü, Park Bahçeler Müdürlüğü
NİHAİ AMAÇ	Amaç 2: Niğde'nin Gelişen ihtiyaçlar Çerçevesinde Kentleşme Altyapısının ve Üstyapının Güçlendirilmesi	
STRATEJİ 24.	2019 yılı sonuna kadar Kale Rekreasyon işinin yapımı.	
AÇIKLAMA: Kale ve çevresi rekreasyon projesi yapımı.		

PERFORMANS GERÇEKLEŞMESİ	2012		2013		2014
	0	0	0	0	0
HEDEFLenen PERFORMANS	2015	2016	2017	2018	2019
	Proje	%30	%50	%20	-
FAALİYET MALİYETİ	2015	2016	2017	2018	2019
	500.000	500.000	500.000	500.000	500.000
ÖDENEK İHTİYACI	2015	2016	2017	2018	2019
01 PERSONEL GİDERLERİ					
02 SOS. GÜV. KUR. D.PRİ GİDERİ					
03 MAL VE HİZMET ALIM GİDERİ	500.000	500.000	500.000	500.000	500.000
04 FAİZ GİDERLERİ					
05 CARİ TRANSFERLER					
06 SERMAYE GİDERLERİ					
07 SERMAYE TRANSFERLERİ					
08 BORÇ VERME					
09 YEDEK ÖDENEKLER					

PERFORMANS HEDEFİ TABLOSU

KURUM ADI	NİĞDE BELEDİYESİ BAŞKANLIĞI
------------------	-----------------------------

ANA ALAN	Kentsel Altyapı ve Üstyapı	Sorumlu Birim: Su Kanalizasyon Müdürlüğü
NİHAİ AMAÇ	Amaç 2: Niğde'nin Gelişen ihtiyaçlar Çerçevesinde Kentleşme Altyapısının ve Üstyapının Güçlendirilmesi	
STRATEJİ 25.	2019 yılı sonuna kadar ihtiyaç duyulan alt yapı hizmetlerini (Su Kanalizasyon) yapmak ve 20 adet ızgaralı kanal yapımı.	
AÇIKLAMA: Yağışlı havalarda caddelerdeki su birikmesini engellemek için yağmur suyu hattına bağlı ızgaralı kanal yapımı		

PERFORMANS GERÇEKLEŞMESİ	2012		2013		2014
	0		0		0
HEDEFLENEN PERFORMANS	2015	2016	2017	2018	2019
		4	4	4	4
FAALİYET MALİYETİ	2015	2016	2017	2018	2019
	2.000.000	2.000.000	2.000.000	2.000.000	2.000.000
ÖDENEK İHTİYACI	2015	2016	2017	2018	2019
01 PERSONEL GİDERLERİ					
02 SOS. GÜV. KUR. D.PRİ GİDERİ					
03 MAL VE HİZMET ALIM GİDERİ	2.000.000	2.000.000	2.000.000	2.000.000	2.000.000
04 FAİZ GİDERLERİ					
05 CARİ TRANSFERLER					
06 SERMAYE GİDERLERİ					
07 SERMAYE TRANSFERLERİ					
08 BORÇ VERME					
09 YEDEK ÖDENEKLER					

PERFORMANS HEDEFİ TABLOSU

KURUM ADI	NİĞDE BELEDİYESİ BAŞKANLIĞI
------------------	-----------------------------

ANA ALAN	Kentsel Altyapı ve Üstyapı	Sorumlu Birim: Su Kanalizasyon Müdürlüğü
NİHAİ AMAÇ	Amaç 2: Niğde'nin Gelişen ihtiyaçlar Çerçevesinde Kentleşme Altyapısının ve Üstyapının Güçlendirilmesi	
STRATEJİ 26.	2019 yılı sonuna kadar Alt yapıların sayısallaştırılması.	
AÇIKLAMA: İçme suyu, kanalizasyon ve yağmur suyu hatlarının sayısallaştırılması		

PERFORMANS GERÇEKLEŞMESİ	2012		2013		2014
	0	0	0	0	0
HEDEFLENEN PERFORMANS	2015	2016	2017	2018	2019
	İhale	%25	%25	%25	%25
FAALİYET MALİYETİ	2015	2016	2017	2018	2019
	200.000	200.000	200.000	200.000	200.000
ÖDENEK İHTİYACI	2015	2016	2017	2018	2019
01 PERSONEL GİDERLERİ					
02 SOS. GÜV. KUR. D.PRİ GİDERİ					
03 MAL VE HİZMET ALIM GİDERİ	200.000	200.000	200.000	200.000	200.000
04 FAİZ GİDERLERİ					
05 CARİ TRANSFERLER					
06 SERMAYE GİDERLERİ					
07 SERMAYE TRANSFERLERİ					
08 BORÇ VERME					
09 YEDEK ÖDENEKLER					

PERFORMANS HEDEFİ TABLOSU

KURUM ADI	NİĞDE BELEDİYESİ BAŞKANLIĞI
------------------	-----------------------------

ANA ALAN	Kentsel Altyapı ve Üstyapı	Sorumlu Birim: Fen İşleri Müdürlüğü, Park Bahçeler Müdürlüğü
NİHAİ AMAÇ	Amaç 2: Niğde'nin Gelişen ihtiyaçlar Çerçevesinde Kentleşme Altyapısının ve Üstyapının Güçlendirilmesi	
STRATEJİ 27.	2019 yılı sonuna kadar ibadethane yapımına ve bakımına katkı sağlamak.	
AÇIKLAMA: 2019 yılı sonuna kadar ibadethane yapımına katkı sağlamak		

PERFORMANS GERÇEKLEŞMESİ	2012		2013		2014
	0	0	0	0	0
HEDEFLenen PERFORMANS	2015	2016	2017	2018	2019
	3	3	3	3	3
FAALİYET MALİYETİ	2015	2016	2017	2018	2019
	200.000	200.000	200.000	200.000	200.000
ÖDENEK İHTİYACI	2015	2016	2017	2018	2019
01 PERSONEL GİDERLERİ					
02 SOS. GÜV. KUR. D.PRİ GİDERİ					
03 MAL VE HİZMET ALIM GİDERİ	200.000	200.000	200.000	200.000	200.000
04 FAİZ GİDERLERİ					
05 CARİ TRANSFERLER					
06 SERMAYE GİDERLERİ					
07 SERMAYE TRANSFERLERİ					
08 BORÇ VERME					
09 YEDEK ÖDENEKLER					

PERFORMANS HEDEFİ TABLOSU

KURUM ADI	NİĞDE BELEDİYESİ BAŞKANLIĞI
------------------	-----------------------------

ANA ALAN	Kentsel Altyapı ve Üstyapı	Sorumlu Birim: Fen İşleri Müdürlüğü, İmar ve Şehircilik Müdürlüğü, Mali Hizmetler Müdürlüğü
NİHAİ AMAÇ	Amaç 2: Niğde'nin Gelişen ihtiyaçlar Çerçevesinde Kentleşme Altyapısının ve Üstyapının Güçlendirilmesi	
STRATEJİ 28.	2019 yılı sonuna kadar okul yapmak, yaptırmak ve onarımını sağlamak.	
AÇIKLAMA: 2019 yılı sonuna kadar okul yapmak, yaptırmak ve onarımını sağlamak.		

PERFORMANS GERÇEKLEŞMESİ	2012		2013		2014
	0		0		0
HEDEFLenen PERFORMANS	2015	2016	2017	2018	2019
		7	7	7	7
FAALİYET MALİYETİ	2015	2016	2017	2018	2019
	500.000	500.000	500.000	500.000	500.000
ÖDENEK İHTİYACI	2015	2016	2017	2018	2019
01 PERSONEL GİDERLERİ					
02 SOS. GÜV. KUR. D.PRİ GİDERİ					
03 MAL VE HİZMET ALIM GİDERİ	500.000	500.000	500.000	500.000	500.000
04 FAİZ GİDERLERİ					
05 CARİ TRANSFERLER					
06 SERMAYE GİDERLERİ					
07 SERMAYE TRANSFERLERİ					
08 BORÇ VERME					
09 YEDEK ÖDENEKLER					

PERFORMANS HEDEFİ TABLOSU

KURUM ADI	NİĞDE BELEDİYESİ BAŞKANLIĞI
------------------	-----------------------------

ANA ALAN	Kentsel Altyapı ve Üstyapı	Sorumlu Birim: Fen İşleri Müdürlüğü, İmar ve Şehircilik Müdürlüğü, Mali Hizmetler Müdürlüğü
NİHAİ AMAÇ	Amaç 2: Niğde'nin Gelişen ihtiyaçlar Çerçevesinde Kentleşme Altyapısının ve Üstyapının Güçlendirilmesi	
STRATEJİ 29.	2019 yılı sonuna kadar sağlık tesisi yapmak, yaptırmak ve onarımını sağlamak.	
AÇIKLAMA: 2019 yılı sonuna kadar sağlık tesisi yapmak, yaptırmak ve onarımını sağlamak.		

PERFORMANS GERÇEKLEŞMESİ	2012		2013		2014
	0		0		0
HEDEFLLENEN PERFORMANS	2015	2016	2017	2018	2019
		1	1	1	1
FAALİYET MALİYETİ	2015	2016	2017	2018	2019
	250.000	250.000	250.000	250.000	250.000
ÖDENEK İHTİYACI	2015	2016	2017	2018	2019
01 PERSONEL GİDERLERİ					
02 SOS. GÜV. KUR. D.PRİ GİDERİ					
03 MAL VE HİZMET ALIM GİDERİ	250.000	250.000	250.000	250.000	250.000
04 FAİZ GİDERLERİ					
05 CARİ TRANSFERLER					
06 SERMAYE GİDERLERİ					
07 SERMAYE TRANSFERLERİ					
08 BORÇ VERME					
09 YEDEK ÖDENEKLER					

PERFORMANS HEDEFİ TABLOSU

KURUM ADI	NİĞDE BELEDİYESİ BAŞKANLIĞI
------------------	-----------------------------

ANA ALAN	Kentsel Altyapı ve Üstyapı	Sorumlu Birim: Fen İşleri Müdürlüğü, İmar ve Şehircilik Müdürlüğü, Mali Hizmetler Müdürlüğü
NİHAİ AMAÇ	Amaç 2: Niğde'nin Gelişen ihtiyaçlar Çerçevesinde Kentleşme Altyapısının ve Üstyapının Güçlendirilmesi	
STRATEJİ 30.	2019 yılı sonuna kadar kreş ve kadın sığınma evleri yapmak, yaptırmak ve onarımını sağlamak.	
AÇIKLAMA: 2019 yılı sonuna kadar kreş ve kadın sığınma evleri yapmak, yaptırmak ve onarımını sağlamak.		

PERFORMANS GERÇEKLEŞMESİ	2012		2013		2014
	0	0	0	0	0
HEDEFLenen PERFORMANS	2015	2016	2017	2018	2019
	Proje	1	İşletme	İşletme	İşletme
FAALİYET MALİYETİ	2015	2016	2017	2018	2019
	300.000	300.000	300.000	300.000	300.000
ÖDENEK İHTİYACI	2015	2016	2017	2018	2019
	300.000	300.000	300.000	300.000	300.000
01 PERSONEL GİDERLERİ					
02 SOS. GÜV. KUR. D.PRİ GİDERİ					
03 MAL VE HİZMET ALIM GİDERİ	300.000	300.000	300.000	300.000	300.000
04 FAİZ GİDERLERİ					
05 CARİ TRANSFERLER					
06 SERMAYE GİDERLERİ					
07 SERMAYE TRANSFERLERİ					
08 BORÇ VERME					
09 YEDEK ÖDENEKLER					

PERFORMANS HEDEFİ TABLOSU

KURUM ADI	NİĞDE BELEDİYESİ BAŞKANLIĞI
------------------	-----------------------------

ANA ALAN	Kentsel Altyapı ve Üstyapı	Sorumlu Birim: Fen İşleri Müdürlüğü, İmar ve Şehircilik Müdürlüğü, Mali Hizmetler Müdürlüğü
NİHAİ AMAÇ	Amaç 2: Niğde'nin Gelişen ihtiyaçlar Çerçevesinde Kentleşme Altyapısının ve Üstyapının Güçlendirilmesi	
STRATEJİ 31.	2019 yılı sonuna kadar mevcut hizmet binasının yenilenmesi veya onarımı.	
AÇIKLAMA: 2019 yılı sonuna kadar mevcut hizmet binasının yenilenmesi veya onarımı.		

PERFORMANS GERÇEKLEŞMESİ	2012		2013		2014
	0	0	0	0	0
HEDEFLenen PERFORMANS	2015	2016	2017	2018	2019
	Proje	%50	%10	%10	%10
FAALİYET MALİYETİ	2015	2016	2017	2018	2019
	600.000	600.000	600.000	600.000	600.000
ÖDENEK İHTİYACI	2015	2016	2017	2018	2019
	400.000	400.000	400.000	400.000	400.000
01 PERSONEL GİDERLERİ	400.000	400.000	400.000	400.000	400.000
02 SOS. GÜV. KUR. D.PRİ GİDERİ	100.000	100.000	100.000	100.000	100.000
03 MAL VE HİZMET ALIM GİDERİ	100.000	100.000	100.000	100.000	100.000
04 FAİZ GİDERLERİ					
05 CARİ TRANSFERLER					
06 SERMAYE GİDERLERİ					
07 SERMAYE TRANSFERLERİ					
08 BORÇ VERME					
09 YEDEK ÖDENEKLER					

PERFORMANS HEDEFİ TABLOSU

KURUM ADI	NİĞDE BELEDİYESİ BAŞKANLIĞI
------------------	-----------------------------

ANA ALAN	Çevre ve Sağlık	Sorumlu Birim: Fen İşleri Müdürlüğü, İmar ve Şehircilik Müdürlüğü, Mali Hizmetler Müdürlüğü
NİHAİ AMAÇ	Amaç 3: Sağlıklı, Yaşanabilir ve Sürdürülebilir Bir Çevrenin Oluşturulması	
STRATEJİ 1.	2019 yılına kadar ucuz ve Konforlu Konut yapımı.	
AÇIKLAMA: İhtiyaç duyulan bölgelerde Belediye tarafından konut üretilmesi		

PERFORMANS GERÇEKLEŞMESİ	2012		2013		2014
	0		0		0
HEDEFLenen PERFORMANS	2015	2016	2017	2018	2019
	-	Proje	%25	%25	%50
FAALİYET MALİYETİ	2015	2016	2017	2018	2019
	1.000.000	1.000.000	1.000.000	1.000.000	1.000.000
ÖDENEK İHTİYACI	2015	2016	2017	2018	2019
01 PERSONEL GİDERLERİ					
02 SOS. GÜV. KUR. D.PRİ GİDERİ	500.000	1.000.000	1.000.000	1.000.000	1.000.000
03 MAL VE HİZMET ALIM GİDERİ					
04 FAİZ GİDERLERİ					
05 CARİ TRANSFERLER					
06 SERMAYE GİDERLERİ					
07 SERMAYE TRANSFERLERİ					
08 BORÇ VERME					
09 YEDEK ÖDENEKLER					

PERFORMANS HEDEFİ TABLOSU

KURUM ADI	NİĞDE BELEDİYESİ BAŞKANLIĞI
------------------	-----------------------------

ANA ALAN	Çevre ve Sağlık	Sorumlu Birim: Su ve Kanalizasyon Müdürlüğü, Emlak ve İstimlak Müdürlüğü, Mali Hizmetler Müdürlüğü, Park ve Bahçeler Müdürlüğü, DSİ Genel Müdürlüğü
NİHAİ AMAÇ	Amaç 3: Sağlıklı, Yaşanabilir ve Sürdürülebilir Bir Çevrenin Oluşturulması	
STRATEJİ 2.	2016 yılı sonuna kadar Kızılca Deresi Islahı ve Çevre Düzenlemesi.	
AÇIKLAMA: Kızılca deresini Ditaş kavşağının altından başlayarak arıtma tesisine kadar olan kısmının taşkın koruma projesi kapsamında ıslah edilmesi		

PERFORMANS GERÇEKLEŞMESİ	2012		2013		2014
	0	0	0	0	0
HEDEFLenen PERFORMANS	2015	2016	2017	2018	2019
	Proje	% 100	-	-	-
FAALİYET MALİYETİ	2015	2016	2017	2018	2019
	6.000.000	6.000.000	-	-	-
ÖDENEK İHTİYACI	2015	2016	2017	2018	2019
	6.000.000	6.000.000	-	-	-
01 PERSONEL GİDERLERİ	6.000.000	6.000.000	-	-	-
02 SOS. GÜV. KUR. D.PRİ GİDERİ					
03 MAL VE HİZMET ALIM GİDERİ					
04 FAİZ GİDERLERİ					
05 CARİ TRANSFERLER					
06 SERMAYE GİDERLERİ					
07 SERMAYE TRANSFERLERİ					
08 BORÇ VERME					
09 YEDEK ÖDENEKLER					

PERFORMANS HEDEFİ TABLOSU

KURUM ADI	NİĞDE BELEDİYESİ BAŞKANLIĞI
------------------	-----------------------------

ANA ALAN	Çevre ve Sağlık	Sorumlu Birim: Park ve Bahçeler Müdürlüğü
NİHAİ AMAÇ	Amaç 3: Sağlıklı, Yaşanabilir ve Sürdürülebilir Bir Çevrenin Oluşturulması	
STRATEJİ 3.	2016 yılı sonuna kadar Kayaardı Deresi Islah ve Çevre Düzenlemesi	
AÇIKLAMA: İmar Planı içerisinde kalan alanın dere ıslah projesi kapsamında yapımı.		

PERFORMANS GERÇEKLEŞMESİ	2012		2013		2014
	0		0		0
HEDEFLenen PERFORMANS	2015	2016	2017	2018	2019
	Proje		Yapım %100		
FAALİYET MALİYETİ	2015	2016	2017	2018	2019
	4.000.000	4.000.000	-	-	-
ÖDENEK İHTİYACI	2015	2016	2017	2018	2019
	4.000.000	4.000.000	-	-	-
01 PERSONEL GİDERLERİ					
02 SOS. GÜV. KUR. D.PRİ GİDERİ					
03 MAL VE HİZMET ALIM GİDERİ					
04 FAİZ GİDERLERİ					
05 CARİ TRANSFERLER					
06 SERMAYE GİDERLERİ					
07 SERMAYE TRANSFERLERİ					
08 BORÇ VERME					
09 YEDEK ÖDENEKLER					

PERFORMANS HEDEFİ TABLOSU

KURUM ADI	NİĞDE BELEDİYESİ BAŞKANLIĞI
------------------	-----------------------------

ANA ALAN	Çevre ve Sağlık	Sorumlu Birim: Fen İşleri Müdürlüğü
NİHAİ AMAÇ	Amaç 3: Sağlıklı, Yaşanabilir ve Sürdürülebilir Bir Çevrenin Oluşturulması	
STRATEJİ 4.	2019 yılına kadar Yeni Mezarlık yapımı	
AÇIKLAMA: Mevcut mezarlığın ihtiyaca cevap veremeyeceğinden yeni mezarlıklar yapımı.		

PERFORMANS GERÇEKLEŞMESİ	2012		2013		2014
	0		0		0
HEDEFLENEN PERFORMANS	2015	2016	2017	2018	2019
	Yer Tespiti		Proje	%50 yapım	% 10
FAALİYET MALİYETİ	2015	2016	2017	2018	2019
	200.000	200.000	200.000	200.000	200.000
ÖDENEK İHTİYACI	2015	2016	2017	2018	2019
	200.000	200.000	200.000	200.000	200.000
01 PERSONEL GİDERLERİ					
02 SOS. GÜV. KUR. D.PRİ GİDERİ					
03 MAL VE HİZMET ALIM GİDERİ					
04 FAİZ GİDERLERİ					
05 CARİ TRANSFERLER					
06 SERMAYE GİDERLERİ					
07 SERMAYE TRANSFERLERİ					
08 BORÇ VERME					
09 YEDEK ÖDENEKLER					

PERFORMANS HEDEFİ TABLOSU

KURUM ADI	NİĞDE BELEDİYESİ BAŞKANLIĞI
------------------	-----------------------------

ANA ALAN	Çevre ve Sağlık	Sorumlu Birim: Fen İşleri Müdürlüğü
NİHAİ AMAÇ	Amaç 3: Sağlıklı, Yaşanabilir ve Sürdürülebilir Bir Çevrenin Oluşturulması	
STRATEJİ 5.	2019 yılına kadar İlhanlı Mahallesine Kapalı Pazar yapımı.	
AÇIKLAMA: İlhanlı mahallesinde yola kurulan pazarın sağlık ve hijyen kurallarına uygun olarak kapalı bir alana taşımak.		

PERFORMANS GERÇEKLEŞMESİ	2012		2013		2014
	0		0		0
HEDEFLenen PERFORMANS	2015	2016	2017	2018	2019
	Yer tespiti	Proje	%75	%20	%5
FAALİYET MALİYETİ	2015	2016	2017	2018	2019
	150.000	150.000	150.000	150.000	150.000
ÖDENEK İHTİYACI	2015	2016	2017	2018	2019
01 PERSONEL GİDERLERİ					
02 SOS. GÜV. KUR. D.PRİ GİDERİ					
03 MAL VE HİZMET ALIM GİDERİ	150.000	150.000	150.000	150.000	150.000
04 FAİZ GİDERLERİ					
05 CARİ TRANSFERLER					
06 SERMAYE GİDERLERİ					
07 SERMAYE TRANSFERLERİ					
08 BORÇ VERME					
09 YEDEK ÖDENEKLER					

PERFORMANS HEDEFİ TABLOSU

KURUM ADI	NİĞDE BELEDİYESİ BAŞKANLIĞI
------------------	-----------------------------

ANA ALAN	Çevre ve Sağlık	Sorumlu Birim: Fen İşleri Müdürlüğü
NİHAİ AMAÇ	Amaç 3: Sağlıklı, Yaşanabilir ve Sürdürülebilir Bir Çevrenin Oluşturulması	
STRATEJİ 6.	2019 yılına kadar Özbelde Mevkiine Kapalı Pazar yapımı	
AÇIKLAMA: Özbelde mevkiinde yola kurulan pazarın sağlık ve hijyen kuralarına uygun olarak kapalı bir alana taşımak.		

PERFORMANS GERÇEKLEŞMESİ	2012		2013		2014
	0		0		0
HEDEFLENEN PERFORMANS	2015	2016	2017	2018	2019
	Yer Tespiti		Proje	Yapım %75	%25
FAALİYET MALİYETİ	2015	2016	2017	2018	2019
	100.000	100.000	100.000	100.000	100.000
ÖDENEK İHTİYACI	2015	2016	2017	2018	2019
01 PERSONEL GİDERLERİ					
02 SOS. GÜV. KUR. D.PRİ GİDERİ					
03 MAL VE HİZMET ALIM GİDERİ	100.000	100.000	100.000	100.000	100.000
04 FAİZ GİDERLERİ					
05 CARİ TRANSFERLER					
06 SERMAYE GİDERLERİ					
07 SERMAYE TRANSFERLERİ					
08 BORÇ VERME					
09 YEDEK ÖDENEKLER					

PERFORMANS HEDEFİ TABLOSU

KURUM ADI	NİĞDE BELEDİYESİ BAŞKANLIĞI
------------------	-----------------------------

ANA ALAN	Çevre ve Sağlık	Sorumlu Birim: Fen İşleri Müdürlüğü
NİHAİ AMAÇ	Amaç 3: Sağlıklı, Yaşanabilir ve Sürdürülebilir Bir Çevrenin Oluşturulması	
STRATEJİ 7.	2019 yılına kadar Niğde Evleri Bölgesi Kapalı Pazar yapımı	
AÇIKLAMA: Niğde Evleri bölgesinde yola kurulan pazarın sağlık ve hijyen kurallarına uygun olarak kapalı bir alana taşımak.		

PERFORMANS GERÇEKLEŞMESİ	2012		2013		2014
	0		0		0
HEDEFLENEN PERFORMANS	2015	2016	2017	2018	2019
	Yer Tespiti		Proje	%75	%25
FAALİYET MALİYETİ	2015	2016	2017	2018	2019
	100.000	100.000	100.000	100.000	100.000
ÖDENEK İHTİYACI	2015	2016	2017	2018	2019
01 PERSONEL GİDERLERİ					
02 SOS. GÜV. KUR. D.PRİ GİDERİ					
03 MAL VE HİZMET ALIM GİDERİ	100.000	100.000	100.000	100.000	100.000
04 FAİZ GİDERLERİ					
05 CARİ TRANSFERLER					
06 SERMAYE GİDERLERİ					
07 SERMAYE TRANSFERLERİ					
08 BORÇ VERME					
09 YEDEK ÖDENEKLER					

PERFORMANS HEDEFİ TABLOSU

KURUM ADI	NİĞDE BELEDİYESİ BAŞKANLIĞI
------------------	-----------------------------

ANA ALAN	Çevre ve Sağlık	Sorumlu Birim: Park ve Bahçeler Müdürlüğü
NİHAİ AMAÇ	Amaç 3: Sağlıklı, Yaşanabilir ve Sürdürülebilir Bir Çevrenin Oluşturulması	
STRATEJİ 8.	2019 yılına kadar Selçuk Mahallesi Mesire Alanı yapımı	
AÇIKLAMA: Çevrenin ve bölgenin yeşil alan ihtiyacını karşılamak ve yeni bir mesire alanı oluşturmak.		

PERFORMANS GERÇEKLEŞMESİ	2012		2013		2014
	0		0		0
HEDEFLENEN PERFORMANS	2015	2016	2017	2018	2019
	Yer Tespiti		Proje	%75	%25
FAALİYET MALİYETİ	2015	2016	2017	2018	2019
	200.000	200.000	200.000	200.000	200.000
ÖDENEK İHTİYACI	2015	2016	2017	2018	2019
01 PERSONEL GİDERLERİ	100.000	100.000	100.000	100.000	100.000
02 SOS. GÜV. KUR. D.PRİ GİDERİ					
03 MAL VE HİZMET ALIM GİDERİ	100.000	100.000	100.000	100.000	100.000
04 FAİZ GİDERLERİ					
05 CARİ TRANSFERLER					
06 SERMAYE GİDERLERİ					
07 SERMAYE TRANSFERLERİ					
08 BORÇ VERME					
09 YEDEK ÖDENEKLER					

PERFORMANS HEDEFİ TABLOSU

KURUM ADI	NİĞDE BELEDİYESİ BAŞKANLIĞI
------------------	-----------------------------

ANA ALAN	Çevre ve Sağlık	Sorumlu Birim: Park ve Bahçeler Müdürlüğü
NİHAİ AMAÇ	Amaç 3: Sağlıklı, Yaşanabilir ve Sürdürülebilir Bir Çevrenin Oluşturulması	
STRATEJİ 9.	2019 yılına kadar Şehrin muhtelif yerlerinde 1000m2 nin altında park yapımı	
AÇIKLAMA: Kişi başına düşen yeşil alanı arttırmak ve dinlenme alanları oluşturmak için 1000m2 altında park ve çocuk oyun grupları yapmak		

PERFORMANS GERÇEKLEŞMESİ	2012		2013		2014
	0	0	0	0	0
HEDEFLenen PERFORMANS	2015	2016	2017	2018	2019
	5	5	2	2	2
FAALİYET MALİYETİ	2015	2016	2017	2018	2019
	200.000	200.000	200.000	200.000	200.000
ÖDENEK İHTİYACI	2015	2016	2017	2018	2019
	100.000	100.000	100.000	100.000	100.000
01 PERSONEL GİDERLERİ	100.000	100.000	100.000	100.000	100.000
02 SOS. GÜV. KUR. D.PRİ GİDERİ					
03 MAL VE HİZMET ALIM GİDERİ	100.000	100.000	100.000	100.000	100.000
04 FAİZ GİDERLERİ					
05 CARİ TRANSFERLER					
06 SERMAYE GİDERLERİ					
07 SERMAYE TRANSFERLERİ					
08 BORÇ VERME					
09 YEDEK ÖDENEKLER					

PERFORMANS HEDEFİ TABLOSU

KURUM ADI	NİĞDE BELEDİYESİ BAŞKANLIĞI
------------------	-----------------------------

ANA ALAN	Çevre ve Sağlık	Sorumlu Birim: Park ve Bahçeler Müdürlüğü
NİHAİ AMAÇ	Amaç 3: Sağlıklı, Yaşanabilir ve Sürdürülebilir Bir Çevrenin Oluşturulması	
STRATEJİ 10.	2019 yılına kadar Şehrin muhtelif yerlerinde 1000m2'nin üzerinde park yapımı.	
AÇIKLAMA: Kişi başına düşen yeşil alanı arttırmak ve dinlenme alanları oluşturmak için 1000m2 üzerinde park ve çocuk oyun grupları yapmak.		

PERFORMANS GERÇEKLEŞMESİ	2012		2013		2014
	0		0		0
HEDEFLENEN PERFORMANS	2015	2016	2017	2018	2019
		2	2	2	2
FAALİYET MALİYETİ	2015	2016	2017	2018	2019
	300.000	300.000	300.000	300.000	300.000
ÖDENEK İHTİYACI	2015	2016	2017	2018	2019
01 PERSONEL GİDERLERİ					
02 SOS. GÜV. KUR. D.PRİ GİDERİ					
03 MAL VE HİZMET ALIM GİDERİ	300.000	300.000	300.000	300.000	300.000
04 FAİZ GİDERLERİ					
05 CARİ TRANSFERLER					
06 SERMAYE GİDERLERİ					
07 SERMAYE TRANSFERLERİ					
08 BORÇ VERME					
09 YEDEK ÖDENEKLER					

PERFORMANS HEDEFİ TABLOSU

KURUM ADI	NİĞDE BELEDİYESİ BAŞKANLIĞI
------------------	-----------------------------

ANA ALAN	Çevre ve Sağlık	Sorumlu Birim: Park ve Bahçeler Müdürlüğü
NİHAİ AMAÇ	Amaç 3: Sağlıklı, Yaşanabilir ve Sürdürülebilir Bir Çevrenin Oluşturulması	
STRATEJİ 11.	2015 yılı sonuna kadar Kent Ormanının düzenlenmesi	
AÇIKLAMA: 500 dönümlük bir arazide bulunan Kent Ormanının 160 dönümlük alanında piknik alanları oluşturmak.		

PERFORMANS GERÇEKLEŞMESİ	2012		2013		2014
	0		0		0
HEDEFLenen PERFORMANS	2015	2016	2017	2018	2019
	160 Dönüm				
FAALİYET MALİYETİ	2015	2016	2017	2018	2019
	500.000	-	-	-	-
ÖDENEK İHTİYACI	2015	2016	2017	2018	2019
01 PERSONEL GİDERLERİ					
02 SOS. GÜV. KUR. D.PRİ GİDERİ					
03 MAL VE HİZMET ALIM GİDERİ	500.000	-	-	-	-
04 FAİZ GİDERLERİ					
05 CARİ TRANSFERLER					
06 SERMAYE GİDERLERİ					
07 SERMAYE TRANSFERLERİ					
08 BORÇ VERME					
09 YEDEK ÖDENEKLER					

PERFORMANS HEDEFİ TABLOSU

KURUM ADI	NİĞDE BELEDİYESİ BAŞKANLIĞI
------------------	-----------------------------

ANA ALAN	Çevre ve Sağlık	Sorumlu Birim: Park ve Bahçeler Müdürlüğü
NİHAİ AMAÇ	Amaç 3: Sağlıklı, Yaşanabilir ve Sürdürülebilir Bir Çevrenin Oluşturulması	
STRATEJİ 12.	2019 yılı sonuna kadar Mevsimlik çiçek ve güllerle park ve orta refüj alanlarının düzenlenmesi, bakım ve onarımı.	
AÇIKLAMA: Yol kenarlarında, orta refüjlerde ve park alanlarında mevsimlik çiçek ve güller dikerek görsel güzellik kazandırmak.		

PERFORMANS GERÇEKLEŞMESİ	2012		2013		2014
	0	0	0	0	0
HEDEFLenen PERFORMANS	2015	2016	2017	2018	2019
	50 kişi aylık	50 kişi aylık	50 kişi aylık	50 kişi aylık	50 kişi aylık
FAALİYET MALİYETİ	2015	2016	2017	2018	2019
	2.000.000	2.000.000	2.000.000	2.000.000	2.000.000
ÖDENEK İHTİYACI	2015	2016	2017	2018	2019
01 PERSONEL GİDERLERİ					
02 SOS. GÜV. KUR. D.PRİ GİDERİ					
03 MAL VE HİZMET ALIM GİDERİ	2.000.000	2.000.000	2.000.000	2.000.000	2.000.000
04 FAİZ GİDERLERİ					
05 CARİ TRANSFERLER					
06 SERMAYE GİDERLERİ					
07 SERMAYE TRANSFERLERİ					
08 BORÇ VERME					
09 YEDEK ÖDENEKLER					

PERFORMANS HEDEFİ TABLOSU

KURUM ADI	NİĞDE BELEDİYESİ BAŞKANLIĞI
------------------	-----------------------------

ANA ALAN	Çevre ve Sağlık	Sorumlu Birim: Park ve Bahçeler Müdürlüğü
NİHAİ AMAÇ	Amaç 3: Sağlıklı, Yaşanabilir ve Sürdürülebilir Bir Çevrenin Oluşturulması	
STRATEJİ 13.	2019 yılına kadar cenazelere defin yardımı yapılması	
AÇIKLAMA: 2019 yılına kadar şehrimizdeki cenazelere ve cenaze yakınlarına defin ve defin sonrası hizmetlerin verilmesi		

PERFORMANS GERÇEKLEŞMESİ	2012		2013		2014
	0		0		0
HEDEFLENEN PERFORMANS	2015	2016	2017	2018	2019
		400cenaze	400 cenaze	400 cenaze	400 cenaze
FAALİYET MALİYETİ	2015	2016	2017	2018	2019
	200.000	200.000	200.000	200.000	200.000
ÖDENEK İHTİYACI	2015	2016	2017	2018	2019
01 PERSONEL GİDERLERİ					
02 SOS. GÜV. KUR. D.PRİ GİDERİ					
03 MAL VE HİZMET ALIM GİDERİ	200.000	200.000	200.000	200.000	200.000
04 FAİZ GİDERLERİ					
05 CARİ TRANSFERLER					
06 SERMAYE GİDERLERİ					
07 SERMAYE TRANSFERLERİ					
08 BORÇ VERME					
09 YEDEK ÖDENEKLER					

PERFORMANS HEDEFİ TABLOSU

KURUM ADI	NİĞDE BELEDİYESİ BAŞKANLIĞI
------------------	-----------------------------

ANA ALAN	Çevre ve Sağlık	Sorumlu Birim: Veteriner İşleri Müdürlüğü
NİHAİ AMAÇ	Amaç 3: Sağlıklı, Yaşanabilir ve Sürdürülebilir Bir Çevrenin Oluşturulması	
STRATEJİ 14.	2019 yılı sonuna kadar Hayvanat Bahçesi yapımı.	
AÇIKLAMA: Öğrencilerimizin ve halkımızın hayvan popülasyonu tanınması için hayvan türlerini bir arada görülmesini sağlamak.		

PERFORMANS GERÇEKLEŞMESİ	2012		2013		2014
	0		0		0
HEDEFLENEN PERFORMANS	2015	2016	2017	2018	2019
		Yer Tespiti	Proje	İnşaat	İşletme
FAALİYET MALİYETİ	2015	2016	2017	2018	2019
	100.000	100.000	100.000	100.000	100.000
ÖDENEK İHTİYACI	2015	2016	2017	2018	2019
01 PERSONEL GİDERLERİ					
02 SOS. GÜV. KUR. D.PRİ GİDERİ					
03 MAL VE HİZMET ALIM GİDERİ	100.000	100.000	100.000	100.000	100.000
04 FAİZ GİDERLERİ					
05 CARİ TRANSFERLER					
06 SERMAYE GİDERLERİ					
07 SERMAYE TRANSFERLERİ					
08 BORÇ VERME					
09 YEDEK ÖDENEKLER					

PERFORMANS HEDEFİ TABLOSU

KURUM ADI	NİĞDE BELEDİYESİ BAŞKANLIĞI
------------------	-----------------------------

ANA ALAN	Çevre ve Sağlık	Sorumlu Birim: Veteriner İşleri Müdürlüğü
NİHAİ AMAÇ	Amaç 3: Sağlıklı, Yaşanabilir ve Sürdürülebilir Bir Çevrenin Oluşturulması	
STRATEJİ 15.	2019 yılı sonuna kadar Hara ve at binicilik tesisi yapımı.	
AÇIKLAMA: Binicilik sporunu tanıtmak ve farkındalık yaratmak için tesis yapımı.		

PERFORMANS GERÇEKLEŞMESİ	2012		2013		2014
	0		0		0
HEDEFLenen PERFORMANS	2015	2016	2017	2018	2019
	Yer Tespiti		Yer Tespiti	Proje	İnşaat
FAALİYET MALİYETİ	2015	2016	2017	2018	2019
	50.000	50.000	50.000	50.000	50.000
ÖDENEK İHTİYACI	2015	2016	2017	2018	2019
01 PERSONEL GİDERLERİ					
02 SOS. GÜV. KUR. D.PRİ GİDERİ					
03 MAL VE HİZMET ALIM GİDERİ					
04 FAİZ GİDERLERİ					
05 CARİ TRANSFERLER					
06 SERMAYE GİDERLERİ	50.000	50.000	50.000	50.000	50.000
07 SERMAYE TRANSFERLERİ					
08 BORÇ VERME					
09 YEDEK ÖDENEKLER					

PERFORMANS HEDEFİ TABLOSU

KURUM ADI	NİĞDE BELEDİYESİ BAŞKANLIĞI
------------------	-----------------------------

ANA ALAN	Çevre ve Sağlık	Sorumlu Birim: Veteriner İşleri Müdürlüğü
NİHAİ AMAÇ	Amaç 3: Sağlıklı, Yaşanabilir ve Sürdürülebilir Bir Çevrenin Oluşturulması	
STRATEJİ 16.	2015 yılı sonuna kadar mevcut hayvan barınağının düzenlenmesi.	
AÇIKLAMA: Mevcut hayvan barınağının 5199 sayılı kanuna hükümlerine göre yeniden düzenlenmesi.		

PERFORMANS GERÇEKLEŞMESİ	2012		2013		2014
	0		0		0
HEDEFLENEN PERFORMANS	2015	2016	2017	2018	2019
		%10	%10	%10	%10
FAALİYET MALİYETİ	2015	2016	2017	2018	2019
	30.000	30.000	30.000	30.000	30.000
ÖDENEK İHTİYACI	2015	2016	2017	2018	2019
01 PERSONEL GİDERLERİ					
02 SOS. GÜV. KUR. D.PRİ GİDERİ					
03 MAL VE HİZMET ALIM GİDERİ	30.000	30.000	30.000	30.000	30.000
04 FAİZ GİDERLERİ					
05 CARİ TRANSFERLER					
06 SERMAYE GİDERLERİ					
07 SERMAYE TRANSFERLERİ					
08 BORÇ VERME					
09 YEDEK ÖDENEKLER					

PERFORMANS HEDEFİ TABLOSU

KURUM ADI	NİĞDE BELEDİYESİ BAŞKANLIĞI
------------------	-----------------------------

ANA ALAN	Çevre ve Sağlık	Sorumlu Birim: Emlak ve İstimlak Müdürlüğü, Park ve Bahçeler Müdürlüğü, İmar ve Şehircilik Müdürlüğü
NİHAİ AMAÇ	Amaç 3: Sağlıklı, Yaşanabilir ve Sürdürülebilir Bir Çevrenin Oluşturulması	
STRATEJİ 17.	2019 yılı sonuna kadar Kayaardı rekreasyon düzenlemesinin yapılması.	
AÇIKLAMA: 1/1000 ölçekli İmar planı kapsamında ilgili çalışmanın gerçekleştirilmesi		

PERFORMANS GERÇEKLEŞMESİ	2012		2013		2014
	0		0		0
HEDEFLENEN PERFORMANS	2015	2016	2017	2018	2019
	Proje	%20	%20	%20	%20
FAALİYET MALİYETİ	2015	2016	2017	2018	2019
	1.000.000	1.000.000	1.000.000	1.000.000	1.000.000
ÖDENEK İHTİYACI	2015	2016	2017	2018	2019
01 PERSONEL GİDERLERİ					
02 SOS. GÜV. KUR. D.PRİ GİDERİ					
03 MAL VE HİZMET ALIM GİDERİ	1.000.000	1.000.000	1.000.000	1.000.000	1.000.000
04 FAİZ GİDERLERİ					
05 CARİ TRANSFERLER					
06 SERMAYE GİDERLERİ					
07 SERMAYE TRANSFERLERİ					
08 BORÇ VERME					
09 YEDEK ÖDENEKLER					

PERFORMANS HEDEFİ TABLOSU

KURUM ADI	NİĞDE BELEDİYESİ BAŞKANLIĞI
------------------	-----------------------------

ANA ALAN	Çevre ve Sağlık	Sorumlu Birim: Su Kanalizasyon Müdürlüğü, KOP İdaresi
NİHAİ AMAÇ	Amaç 3: Sağlıklı, Yaşanabilir ve Sürdürülebilir Bir Çevrenin Oluşturulması	
STRATEJİ 18.	2019 yılı sonuna kadar İçme suyu depolarının yenilenmesi.	
AÇIKLAMA: Belediyemize ait İçme suyu depolarının daha hijyen koşullarda şehir şebekesine su vermesini sağlamak		

PERFORMANS GERÇEKLEŞMESİ	2012		2013		2014
	0		0		0
HEDEFLenen PERFORMANS	2015	2016	2017	2018	2019
		5 kuyu revizyonu	5 kuyu revizyonu	5 kuyu revizyonu	5 kuyu revizyonu
FAALİYET MALİYETİ	2015	2016	2017	2018	2019
	100.000	100.000	100.000	100.000	100.000
ÖDENEK İHTİYACI	2015	2016	2017	2018	2019
01 PERSONEL GİDERLERİ					
02 SOS. GÜV. KUR. D.PRİ GİDERİ					
03 MAL VE HİZMET ALIM GİDERİ	100.000	100.000	100.000	100.000	100.000
04 FAİZ GİDERLERİ					
05 CARİ TRANSFERLER					
06 SERMAYE GİDERLERİ					
07 SERMAYE TRANSFERLERİ					
08 BORÇ VERME					
09 YEDEK ÖDENEKLER					

PERFORMANS HEDEFİ TABLOSU

KURUM ADI	NİĞDE BELEDİYESİ BAŞKANLIĞI
------------------	-----------------------------

ANA ALAN	Çevre ve Sağlık	Sorumlu Birim: Su Kanalizasyon Müdürlüğü
NİHAİ AMAÇ	Amaç 3: Sağlıklı, Yaşanabilir ve Sürdürülebilir Bir Çevrenin Oluşturulması	
STRATEJİ 19.	2019 yılı sonuna kadar 2 km.'lik su kuyuları arasında bağlantı yapımı.	
AÇIKLAMA: Enerji tasarrufu sağlamak için su kuyuları arası bağlantı kurulmasını sağlamak		

PERFORMANS GERÇEKLEŞMESİ	2012		2013		2014
	0		0		0
HEDEFLENEN PERFORMANS	2015	2016	2017	2018	2019
	1 km	1 km	1 km	1 km	1 km
FAALİYET MALİYETİ	2015	2016	2017	2018	2019
	200.000	200.000	200.000	200.000	200.000
ÖDENEK İHTİYACI	2015	2016	2017	2018	2019
01 PERSONEL GİDERLERİ					
02 SOS. GÜV. KUR. D.PRİ GİDERİ					
03 MAL VE HİZMET ALIM GİDERİ					
04 FAİZ GİDERLERİ					
05 CARİ TRANSFERLER					
06 SERMAYE GİDERLERİ	200.000	200.000	200.000	200.000	200.000
07 SERMAYE TRANSFERLERİ					
08 BORÇ VERME					
09 YEDEK ÖDENEKLER					

PERFORMANS HEDEFİ TABLOSU

KURUM ADI	NİĞDE BELEDİYESİ BAŞKANLIĞI
------------------	-----------------------------

ANA ALAN	Çevre ve Sağlık	Sorumlu Birim: Su Kanalizasyon Müdürlüğü, KOP İdaresi
NİHAİ AMAÇ	Amaç 3: Sağlıklı, Yaşanabilir ve Sürdürülebilir Bir Çevrenin Oluşturulması	
STRATEJİ 20.	2019 yılı sonuna kadar 15.000 tonluk su deposu yapımı.	
AÇIKLAMA: Yeni imar alanlarına içme suyu sağlamak için ihtiyaç olan su deposu yapımı.		

PERFORMANS GERÇEKLEŞMESİ	2012		2013		2014
	0		0		0
HEDEFLENEN PERFORMANS	2015	2016	2017	2018	2019
	Yer tespiti		Proje	%75	%20
FAALİYET MALİYETİ	2015	2016	2017	2018	2019
	100.000	100.000	100.000	100.000	100.000
ÖDENEK İHTİYACI	2015	2016	2017	2018	2019
01 PERSONEL GİDERLERİ					
02 SOS. GÜV. KUR. D.PRİ GİDERİ					
03 MAL VE HİZMET ALIM GİDERİ	100.000	100.000	100.000	100.000	100.000
04 FAİZ GİDERLERİ					
05 CARİ TRANSFERLER					
06 SERMAYE GİDERLERİ					
07 SERMAYE TRANSFERLERİ					
08 BORÇ VERME					
09 YEDEK ÖDENEKLER					

PERFORMANS HEDEFİ TABLOSU

KURUM ADI	NİĞDE BELEDİYESİ BAŞKANLIĞI
------------------	-----------------------------

ANA ALAN	Çevre ve Sağlık	Sorumlu Birim: Veteriner İşleri Müdürlüğü
NİHAİ AMAÇ	Amaç 3: Sağlıklı, Yaşanabilir ve Sürdürülebilir Bir Çevrenin Oluşturulması	
STRATEJİ 21.	2019 yılı sonuna kadar Haşerelerle Mücadele yapılması.	
AÇIKLAMA: İlimizde karasinek, sivrisinek vb. haşerelerle mücadele etmek.		

PERFORMANS GERÇEKLEŞMESİ	2012		2013		2014
	0		0		0
HEDEFLENEN PERFORMANS	2015	2016	2017	2018	2019
		75 defa	75 defa	75 defa	75 defa
FAALİYET MALİYETİ	2015	2016	2017	2018	2019
	300.000	300.000	300.000	300.000	300.000
ÖDENEK İHTİYACI	2015	2016	2017	2018	2019
01 PERSONEL GİDERLERİ					
02 SOS. GÜV. KUR. D.PRİ GİDERİ					
03 MAL VE HİZMET ALIM GİDERİ	300.000	300.000	300.000	300.000	300.000
04 FAİZ GİDERLERİ					
05 CARİ TRANSFERLER					
06 SERMAYE GİDERLERİ					
07 SERMAYE TRANSFERLERİ					
08 BORÇ VERME					
09 YEDEK ÖDENEKLER					

PERFORMANS HEDEFİ TABLOSU

KURUM ADI	NİĞDE BELEDİYESİ BAŞKANLIĞI
------------------	-----------------------------

ANA ALAN	Çevre ve Sağlık	Sorumlu Birim: Temizlik İşleri Müdürlüğü
NİHAİ AMAÇ	Amaç 3: Sağlıklı, Yaşanabilir ve Sürdürülebilir Bir Çevrenin Oluşturulması	
STRATEJİ 22.	2019 yılı sonuna kadar Çöp Konteynırlarını yaygınlaştırmak.	
AÇIKLAMA: Yeni imar alanlarında ve Mücavir alanlarımızda çöplerin çöp konteynırlarına atılmasını sağlamak		

PERFORMANS GERÇEKLEŞMESİ	2012		2013		2014
	0		0		0
HEDEFLENEN PERFORMANS	2015	2016	2017	2018	2019
		Eğitim 1	Eğitim 1	Eğitim 1	Eğitim 1
FAALİYET MALİYETİ	2015	2016	2017	2018	2019
	100.000	100.000	100.000	100.000	100.000
ÖDENEK İHTİYACI	2015	2016	2017	2018	2019
01 PERSONEL GİDERLERİ					
02 SOS. GÜV. KUR. D.PRİ GİDERİ					
03 MAL VE HİZMET ALIM GİDERİ	100.000	100.000	100.000	100.000	100.000
04 FAİZ GİDERLERİ					
05 CARİ TRANSFERLER					
06 SERMAYE GİDERLERİ					
07 SERMAYE TRANSFERLERİ					
08 BORÇ VERME					
09 YEDEK ÖDENEKLER					

PERFORMANS HEDEFİ TABLOSU

KURUM ADI	NİĞDE BELEDİYESİ BAŞKANLIĞI
------------------	-----------------------------

ANA ALAN	Çevre ve Sağlık	Sorumlu Birim: Temizlik İşleri Müdürlüğü
NİHAİ AMAÇ	Amaç 3: Sağlıklı, Yaşanabilir ve Sürdürülebilir Bir Çevrenin Oluşturulması	
STRATEJİ 23.	2019 yılı sonuna kadar Şehrin belirli noktalarına kaldırım üstü çöp kutularının yerleştirilmesi.	
AÇIKLAMA: Şehrin cadde ve kaldırımlarının temiz tutulması için çöp kutularının yerleştirilmesi		

PERFORMANS GERÇEKLEŞMESİ	2012		2013		2014
	0		0		0
HEDEFLenen PERFORMANS	2015	2016	2017	2018	2019
		100 adet	100 adet	100 adet	100 adet
FAALİYET MALİYETİ	2015	2016	2017	2018	2019
	50.000	50.000	50.000	50.000	50.000
ÖDENEK İHTİYACI	2015	2016	2017	2018	2019
01 PERSONEL GİDERLERİ					
02 SOS. GÜV. KUR. D.PRİ GİDERİ					
03 MAL VE HİZMET ALIM GİDERİ	50.000	50.000	50.000	50.000	50.000
04 FAİZ GİDERLERİ					
05 CARİ TRANSFERLER					
06 SERMAYE GİDERLERİ					
07 SERMAYE TRANSFERLERİ					
08 BORÇ VERME					
09 YEDEK ÖDENEKLER					

PERFORMANS HEDEFİ TABLOSU

KURUM ADI	NİĞDE BELEDİYESİ BAŞKANLIĞI
------------------	-----------------------------

ANA ALAN	Çevre ve Sağlık	Sorumlu Birim: Çevre Koruma ve Kontrol Müdürlüğü, Fen İşleri Müdürlüğü
NİHAİ AMAÇ	Amaç 3: Sağlıklı, Yaşanabilir ve Sürdürülebilir Bir Çevrenin Oluşturulması	
STRATEJİ 24.	2017 yılı sonuna kadar Arıtma Tesisinin revizyonunun yapımı	
AÇIKLAMA: Mevcut arıtma tesisimizin verimliliğini arttırmak için revize edilmesi.		

PERFORMANS GERÇEKLEŞMESİ	2012		2013		2014
	0		0		0
HEDEFLENEN PERFORMANS	2015	2016	2017	2018	2019
		Bakım 10	Bakım 10	Bakım 10	Bakım 10
FAALİYET MALİYETİ	2015	2016	2017	2018	2019
	250.000	250.000	50.000	-	-
ÖDENEK İHTİYACI	2015	2016	2017	2018	2019
01 PERSONEL GİDERLERİ					
02 SOS. GÜV. KUR. D.PRİ GİDERİ					
03 MAL VE HİZMET ALIM GİDERİ					
04 FAİZ GİDERLERİ					
05 CARİ TRANSFERLER					
06 SERMAYE GİDERLERİ	250.000	250.000	50.000	-	-
07 SERMAYE TRANSFERLERİ					
08 BORÇ VERME					
09 YEDEK ÖDENEKLER					

PERFORMANS HEDEFİ TABLOSU

KURUM ADI	NİĞDE BELEDİYESİ BAŞKANLIĞI
------------------	-----------------------------

ANA ALAN	Çevre ve Sağlık	Sorumlu Birim: Çevre Koruma ve Kontrol Müdürlüğü, Fen İşleri Müdürlüğü, DSİ Genel Müdürlüğü
NİHAİ AMAÇ	Amaç 3: Sağlıklı, Yaşanabilir ve Sürdürülebilir Bir Çevrenin Oluşturulması	
STRATEJİ 25.	2018 yılı sonuna kadar Mevcut arıtma tesisinin çıkışına olgunlaştırma havuzu yapımı.	
AÇIKLAMA: Arıtma tesisinin verimliliğini arttırmak ve Akkaya Barajının kirliliğini önlemek için olgunlaştırma havuzu yapmak.		

PERFORMANS GERÇEKLEŞMESİ	2012		2013		2014
	0	0	0	0	0
HEDEFLENEN PERFORMANS	2015	2016	2017	2018	2019
	Proje	%50	%25	%25	-
FAALİYET MALİYETİ	2015	2016	2017	2018	2019
	2.000.000	2.000.000	2.000.000	2.000.000	-
ÖDENEK İHTİYACI	2015	2016	2017	2018	2019
01 PERSONEL GİDERLERİ					
02 SOS. GÜV. KUR. D.PRİ GİDERİ					
03 MAL VE HİZMET ALIM GİDERİ					
04 FAİZ GİDERLERİ					
05 CARİ TRANSFERLER					
06 SERMAYE GİDERLERİ	2.000.000	2.000.000	2.000.000	2.000.000	-
07 SERMAYE TRANSFERLERİ					
08 BORÇ VERME					
09 YEDEK ÖDENEKLER					

PERFORMANS HEDEFİ TABLOSU

KURUM ADI	NİĞDE BELEDİYESİ BAŞKANLIĞI
------------------	-----------------------------

ANA ALAN	Çevre ve Sağlık	Sorumlu Birim: Çevre Koruma ve Kontrol Müdürlüğü, DSİ Genel Müdürlüğü
NİHAİ AMAÇ	Amaç 3: Sağlıklı, Yaşanabilir ve Sürdürülebilir Bir Çevrenin Oluşturulması	
STRATEJİ 26.	2019 yılı sonuna kadar Yeni arıtma tesisi yapımı.	
AÇIKLAMA: 20 yıl önce yapılan arıtma tesisimizin ilimiz ihtiyaçlarını karşılamadığından yeni bir arıtma tesisi yapmak.		

PERFORMANS GERÇEKLEŞMESİ	2012		2013		2014
	0	0	0	0	0
HEDEFLENEN PERFORMANS	2015	2016	2017	2018	2019
	Yer Tespiti	Yer Tespiti	Proje	Yapım %50	%50
FAALİYET MALİYETİ	2015	2016	2017	2018	2019
	2.000.000	2.000.000	2.000.000	2.000.000	2.000.000
ÖDENEK İHTİYACI	2015	2016	2017	2018	2019
01 PERSONEL GİDERLERİ					
02 SOS. GÜV. KUR. D.PRİ GİDERİ					
03 MAL VE HİZMET ALIM GİDERİ					
04 FAİZ GİDERLERİ					
05 CARİ TRANSFERLER					
06 SERMAYE GİDERLERİ	2.000.000	2.000.000	2.000.000	2.000.000	2.000.000
07 SERMAYE TRANSFERLERİ					
08 BORÇ VERME					
09 YEDEK ÖDENEKLER					

PERFORMANS HEDEFİ TABLOSU

KURUM ADI	NİĞDE BELEDİYESİ BAŞKANLIĞI
------------------	-----------------------------

ANA ALAN	Çevre ve Sağlık	Sorumlu Birim: Fen İşleri Müdürlüğü, Ulaşım Hizmetleri Müdürlüğü, Ulaştırma Bakanlığı
NİHAİ AMAÇ	Amaç 3: Sağlıklı, Yaşanabilir ve Sürdürülebilir Bir Çevrenin Oluşturulması	
STRATEJİ 26.	2019 yılı sonuna kadar Yeni arıtma tesisi yapımı.	
AÇIKLAMA: 20 yıl önce yapılan arıtma tesisimizin ilimiz ihtiyaçlarını karşılamadığından yeni bir arıtma tesisi yapmak.		

PERFORMANS GERÇEKLEŞMESİ	2012		2013		2014
	0	0	0	0	0
HEDEFLENEN PERFORMANS	2015	2016	2017	2018	2019
	Yer Tespiti	Yer Tespiti	Proje	Yapım %50	%50
FAALİYET MALİYETİ	2015	2016	2017	2018	2019
	2.000.000	2.000.000	2.000.000	2.000.000	2.000.000
ÖDENEK İHTİYACI	2015	2016	2017	2018	2019
	2.000.000	2.000.000	2.000.000	2.000.000	2.000.000
01 PERSONEL GİDERLERİ					
02 SOS. GÜV. KUR. D.PRİ GİDERİ					
03 MAL VE HİZMET ALIM GİDERİ					
04 FAİZ GİDERLERİ					
05 CARİ TRANSFERLER	2.000.000	2.000.000	2.000.000	2.000.000	2.000.000
06 SERMAYE GİDERLERİ					
07 SERMAYE TRANSFERLERİ					
08 BORÇ VERME					
09 YEDEK ÖDENEKLER					

PERFORMANS HEDEFİ TABLOSU

KURUM ADI	NİĞDE BELEDİYESİ BAŞKANLIĞI
------------------	-----------------------------

ANA ALAN	Kent Güvenliği ve Ulaşım	Sorumlu Birim: Fen İşleri Müdürlüğü, Ulaşım Hizmetleri Müdürlüğü
NİHAİ AMAÇ	Amaç 4: Kentin Gelişimini de Dikkate Alan Güvenli ve Sürdürülebilir Bir Yaşam Alanı Oluşturulması	
STRATEJİ 1.	2015 yılı sonuna kadar Niğde-Bor yolunun 3x2 olarak yapılması.	
AÇIKLAMA: TOKİ kavşağından Derbent kavşağına kadar olan yolun 3 gidiş - 3 geliş olarak yapımı.		

PERFORMANS GERÇEKLEŞMESİ	2012		2013		2014
	0		0		0
HEDEFLENEN PERFORMANS	2015	2016	2017	2018	2019
	Yapım %100				
FAALİYET MALİYETİ	2015	2016	2017	2018	2019
	10.000.000	-	-	-	-
ÖDENEK İHTİYACI	2015	2016	2017	2018	2019
01 PERSONEL GİDERLERİ					
02 SOS. GÜV. KUR. D.PRİ GİDERİ					
03 MAL VE HİZMET ALIM GİDERİ					
04 FAİZ GİDERLERİ					
05 CARİ TRANSFERLER					
06 SERMAYE GİDERLERİ	10.000.000	-	-	-	-
07 SERMAYE TRANSFERLERİ					
08 BORÇ VERME					
09 YEDEK ÖDENEKLER					

PERFORMANS HEDEFİ TABLOSU

KURUM ADI	NİĞDE BELEDİYESİ BAŞKANLIĞI
------------------	-----------------------------

ANA ALAN	Kent Güvenliği ve Ulaşım	Sorumlu Birim: Fen İşleri Müdürlüğü, Ulaşım Hizmetleri Müdürlüğü
NİHAİ AMAÇ	Amaç 4: Kentin Gelişimini de Dikkate Alan Güvenli ve Sürdürülebilir Bir Yaşam Alanı Oluşturulması	
STRATEJİ 2.	2019 yılı sonuna kadar Yeni Sanayi Sitesi'ne bağlantı yolu ve alt geçit yapımı.	
AÇIKLAMA: Ata sanayi ile Yeni Sanayi Sitesi arası alt geçit ve kavşak yapımı		

PERFORMANS GERÇEKLEŞMESİ	2012		2013		2014
	0		0		0
HEDEFLENEN PERFORMANS	2015	2016	2017	2018	2019
	Yer Tespiti		Proje	%75	%20
FAALİYET MALİYETİ	2015	2016	2017	2018	2019
	600.000	600.000	600.000	600.000	600.000
ÖDENEK İHTİYACI	2015	2016	2017	2018	2019
01 PERSONEL GİDERLERİ					
02 SOS. GÜV. KUR. D.PRİ GİDERİ					
03 MAL VE HİZMET ALIM GİDERİ					
04 FAİZ GİDERLERİ					
05 CARİ TRANSFERLER					
06 SERMAYE GİDERLERİ	600.000	600.000	600.000	600.000	600.000
07 SERMAYE TRANSFERLERİ					
08 BORÇ VERME					
09 YEDEK ÖDENEKLER					

PERFORMANS HEDEFİ TABLOSU

KURUM ADI	NİĞDE BELEDİYESİ BAŞKANLIĞI
------------------	-----------------------------

ANA ALAN	Kent Güvenliği ve Ulaşım	Sorumlu Birim: Fen İşleri Müdürlüğü, Ulaşım Hizmetleri Müdürlüğü
NİHAİ AMAÇ	Amaç 4: Kentin Gelişimini de Dikkate Alan Güvenli ve Sürdürülebilir Bir Yaşam Alanı Oluşturulması	
STRATEJİ 3.	2019 yılı sonuna kadar İmam Hatip Meydanı Köprülü Kavşak Projesi.	
AÇIKLAMA: İmam Hatip Meydanındaki trafik yoğunluğunu azaltmak ve trafiği düzenlemek için kavşak ve altgeçit yapılması		

PERFORMANS GERÇEKLEŞMESİ	2012		2013		2014
	0		0		0
HEDEFLENEN PERFORMANS	2015	2016	2017	2018	2019
	Yer Tespiti		Proje	%75	%20
FAALİYET MALİYETİ	2015	2016	2017	2018	2019
	1.000.000	1.000.000	1.000.000	1.000.000	1.000.000
ÖDENEK İHTİYACI	2015	2016	2017	2018	2019
01 PERSONEL GİDERLERİ					
02 SOS. GÜV. KUR. D.PRİ GİDERİ					
03 MAL VE HİZMET ALIM GİDERİ					
04 FAİZ GİDERLERİ					
05 CARİ TRANSFERLER					
06 SERMAYE GİDERLERİ	1.000.000	1.000.000	1.000.000	1.000.000	1.000.000
07 SERMAYE TRANSFERLERİ					
08 BORÇ VERME					
09 YEDEK ÖDENEKLER					

PERFORMANS HEDEFİ TABLOSU

KURUM ADI	NİĞDE BELEDİYESİ BAŞKANLIĞI
------------------	-----------------------------

ANA ALAN	Kent Güvenliği ve Ulaşım	Sorumlu Birim: Fen İşleri Müdürlüğü, Ulaşım Hizmetleri Müdürlüğü
NİHAİ AMAÇ	Amaç 4: Kentin Gelişimini de Dikkate Alan Güvenli ve Sürdürülebilir Bir Yaşam Alanı Oluşturulması	
STRATEJİ 4.	2019 yılı sonuna kadar Ditaş Yolu Üstgeçit Projesi.	
AÇIKLAMA: Ditaş yolundaki hemzemin geçide üstgeçit yapımı		

PERFORMANS GERÇEKLEŞMESİ	2012		2013		2014
	0		0		0
HEDEFLENEN PERFORMANS	2015	2016	2017	2018	2019
	Yer Tespiti		Proje	%75	%20
FAALİYET MALİYETİ	2015	2016	2017	2018	2019
	600.000	600.000	600.000	600.000	600.000
ÖDENEK İHTİYACI	2015	2016	2017	2018	2019
01 PERSONEL GİDERLERİ					
02 SOS. GÜV. KUR. D.PRİ GİDERİ					
03 MAL VE HİZMET ALIM GİDERİ					
04 FAİZ GİDERLERİ					
05 CARİ TRANSFERLER					
06 SERMAYE GİDERLERİ	600.000	600.000	600.000	600.000	600.000
07 SERMAYE TRANSFERLERİ					
08 BORÇ VERME					
09 YEDEK ÖDENEKLER					

PERFORMANS HEDEFİ TABLOSU

KURUM ADI	NİĞDE BELEDİYESİ BAŞKANLIĞI
------------------	-----------------------------

ANA ALAN	Kent Güvenliği ve Ulaşım	Sorumlu Birim: Fen İşleri Müdürlüğü, Ulaşım Hizmetleri Müdürlüğü
NİHAİ AMAÇ	Amaç 4: Kentin Gelişimini de Dikkate Alan Güvenli ve Sürdürülebilir Bir Yaşam Alanı Oluşturulması	
STRATEJİ 5.	2019 yılı sonuna kadar Alternatif Yol yapımı	
AÇIKLAMA: İmar planında Derbent ile Alpaslan Türkeş Bulvarı arasına 30mt. genişliğinde var olan yolun yapımı.		

PERFORMANS GERÇEKLEŞMESİ	2012		2013		2014
	0	0	0	0	0
HEDEFLENEN PERFORMANS	2015	2016	2017	2018	2019
	Yer Tespiti	Proje	%75	%20	%5
FAALİYET MALİYETİ	2015	2016	2017	2018	2019
	200.000	200.000	200.000	200.000	200.000
ÖDENEK İHTİYACI	2015	2016	2017	2018	2019
01 PERSONEL GİDERLERİ					
02 SOS. GÜV. KUR. D.PRİ GİDERİ					
03 MAL VE HİZMET ALIM GİDERİ					
04 FAİZ GİDERLERİ					
05 CARİ TRANSFERLER					
06 SERMAYE GİDERLERİ	200.000	200.000	200.000	200.000	200.000
07 SERMAYE TRANSFERLERİ					
08 BORÇ VERME					
09 YEDEK ÖDENEKLER					

PERFORMANS HEDEFİ TABLOSU

KURUM ADI	NİĞDE BELEDİYESİ BAŞKANLIĞI
------------------	-----------------------------

ANA ALAN	Kent Güvenliği ve Ulaşım	Sorumlu Birim: Fen İşleri Müdürlüğü, Çevre Ve Şehircilik Bakanlığı
NİHAİ AMAÇ	Amaç 4: Kentin Gelişimini de Dikkate Alan Güvenli ve Sürdürülebilir Bir Yaşam Alanı Oluşturulması	
STRATEJİ 6.	2019 yılı sonuna kadar Bisiklet Yolu yapımı.	
AÇIKLAMA: Niğde-Bor arası 5 km.'lik mesafede yürüyüş ve bisiklet yolu yapımı.		

PERFORMANS GERÇEKLEŞMESİ	2012		2013		2014
	0		0		0
HEDEFLENEN PERFORMANS	2015	2016	2017	2018	2019
	Proje		%75	%10	%10
FAALİYET MALİYETİ	2015	2016	2017	2018	2019
	100.000	100.000	100.000	100.000	100.000
ÖDENEK İHTİYACI	2015	2016	2017	2018	2019
01 PERSONEL GİDERLERİ					
02 SOS. GÜV. KUR. D.PRİ GİDERİ					
03 MAL VE HİZMET ALIM GİDERİ					
04 FAİZ GİDERLERİ					
05 CARİ TRANSFERLER					
06 SERMAYE GİDERLERİ	100.000	100.000	100.000	100.000	100.000
07 SERMAYE TRANSFERLERİ					
08 BORÇ VERME					
09 YEDEK ÖDENEKLER					

PERFORMANS HEDEFİ TABLOSU

KURUM ADI	NİĞDE BELEDİYESİ BAŞKANLIĞI
------------------	-----------------------------

ANA ALAN	Kent Güvenliği ve Ulaşım	Sorumlu Birim: Ulaşım Hizmetleri Müdürlüğü
NİHAİ AMAÇ	Amaç 4: Kentin Gelişimini de Dikkate Alan Güvenli ve Sürdürülebilir Bir Yaşam Alanı Oluşturulması	
STRATEJİ 7.	2019 yılı sonuna kadar Hayat Hastanesi-Koyunlu Halı Fabrikası arası orta refüj düzenlemesi.	
AÇIKLAMA: 3x2 yol ortasında kalan orta Refüj'ün düzenlemesinin yapımı.		

PERFORMANS GERÇEKLEŞMESİ	2012		2013		2014
	0	0	0	0	0
HEDEFLenen PERFORMANS	2015	2016	2017	2018	2019
	%75	%10	%5	%5	%5
FAALİYET MALİYETİ	2015	2016	2017	2018	2019
	250.000	250.000	250.000	250.000	250.000
ÖDENEK İHTİYACI	2015	2016	2017	2018	2019
01 PERSONEL GİDERLERİ					
02 SOS. GÜV. KUR. D.PRİ GİDERİ					
03 MAL VE HİZMET ALIM GİDERİ	250.000	250.000	250.000	250.000	250.000
04 FAİZ GİDERLERİ					
05 CARİ TRANSFERLER					
06 SERMAYE GİDERLERİ					
07 SERMAYE TRANSFERLERİ					
08 BORÇ VERME					
09 YEDEK ÖDENEKLER					

PERFORMANS HEDEFİ TABLOSU

KURUM ADI	NİĞDE BELEDİYESİ BAŞKANLIĞI
------------------	-----------------------------

ANA ALAN	Kent Güvenliği ve Ulaşım	Sorumlu Birim: Ulaşım Hizmetleri Müdürlüğü
NİHAİ AMAÇ	Amaç 4: Kentin Gelişimini de Dikkate Alan Güvenli ve Sürdürülebilir Bir Yaşam Alanı Oluşturulması	
STRATEJİ 8.	2015 yılı sonuna kadar Niğde Devlet Hastanesi kavşak düzenlemesinin yapımı.	
AÇIKLAMA: Yeni Devlet Hastanesi'nin hizmete açılmasıyla birlikte trafik yoğunluğunu azaltmak ve trafik düzenini sağlamak için kavşak düzenlemesi yapımı.		

PERFORMANS GERÇEKLEŞMESİ	2012		2013		2014
	0		0		0
HEDEFLENEN PERFORMANS	2015	2016	2017	2018	2019
		%100			
FAALİYET MALİYETİ	2015	2016	2017	2018	2019
	300.000	-	-	-	-
ÖDENEK İHTİYACI	2015	2016	2017	2018	2019
01 PERSONEL GİDERLERİ					
02 SOS. GÜV. KUR. D.PRİ GİDERİ					
03 MAL VE HİZMET ALIM GİDERİ	300.000	-	-	-	-
04 FAİZ GİDERLERİ					
05 CARİ TRANSFERLER					
06 SERMAYE GİDERLERİ					
07 SERMAYE TRANSFERLERİ					
08 BORÇ VERME					
09 YEDEK ÖDENEKLER					

PERFORMANS HEDEFİ TABLOSU

KURUM ADI	NİĞDE BELEDİYESİ BAŞKANLIĞI
------------------	-----------------------------

ANA ALAN	Kent Güvenliği ve Ulaşım	Sorumlu Birim: Ulaşım Hizmetleri Müdürlüğü, KOP İdaresi
NİHAİ AMAÇ	Amaç 4: Kentin Gelişimini de Dikkate Alan Güvenli ve Sürdürülebilir Bir Yaşam Alanı Oluşturulması	
STRATEJİ 9.	2019 yılı sonuna kadar Akıllı Kavşak yapımı.	
AÇIKLAMA: Trafik yoğunluğunu elektronik ortamda takip etmek ve düzenlemek için dinamik kavşak yapımı		

PERFORMANS GERÇEKLEŞMESİ	2012		2013		2014
	0		0		0
HEDEFLenen PERFORMANS	2015	2016	2017	2018	2019
		1	1	1	1
FAALİYET MALİYETİ	2015	2016	2017	2018	2019
	1.000.000	1.000.000	1.000.000	1.000.000	1.000.000
ÖDENEK İHTİYACI	2015	2016	2017	2018	2019
01 PERSONEL GİDERLERİ					
02 SOS. GÜV. KUR. D.PRİ GİDERİ					
03 MAL VE HİZMET ALIM GİDERİ					
04 FAİZ GİDERLERİ					
05 CARİ TRANSFERLER					
06 SERMAYE GİDERLERİ	1.000.000	1.000.000	1.000.000	1.000.000	1.000.000
07 SERMAYE TRANSFERLERİ					
08 BORÇ VERME					
09 YEDEK ÖDENEKLER					

PERFORMANS HEDEFİ TABLOSU

KURUM ADI	NİĞDE BELEDİYESİ BAŞKANLIĞI
------------------	-----------------------------

ANA ALAN	Kent Güvenliği ve Ulaşım	Sorumlu Birim: Ulaşım Hizmetleri Müdürlüğü
NİHAİ AMAÇ	Amaç 4: Kentin Gelişimini de Dikkate Alan Güvenli ve Sürdürülebilir Bir Yaşam Alanı Oluşturulması	
STRATEJİ 10.	2019 yılı sonuna kadar Şehir içi otobüs duraklarına cep yapımı	
AÇIKLAMA: Duraklardaki trafik yoğunluğunu azaltmak için durak ceplerinin yapımı.		

PERFORMANS GERÇEKLEŞMESİ	2012		2013		2014
	0		0		0
HEDEFLenen PERFORMANS	2015	2016	2017	2018	2019
		3	3	3	3
FAALİYET MALİYETİ	2015	2016	2017	2018	2019
	50.000	50.000	50.000	50.000	50.000
ÖDENEK İHTİYACI	2015	2016	2017	2018	2019
01 PERSONEL GİDERLERİ					
02 SOS. GÜV. KUR. D.PRİ GİDERİ					
03 MAL VE HİZMET ALIM GİDERİ	50.000	50.000	50.000	50.000	50.000
04 FAİZ GİDERLERİ					
05 CARİ TRANSFERLER					
06 SERMAYE GİDERLERİ					
07 SERMAYE TRANSFERLERİ					
08 BORÇ VERME					
09 YEDEK ÖDENEKLER					

PERFORMANS HEDEFİ TABLOSU

KURUM ADI	NİĞDE BELEDİYESİ BAŞKANLIĞI
------------------	-----------------------------

ANA ALAN	Kent Güvenliği ve Ulaşım	Sorumlu Birim: Ulaşım Hizmetleri Müdürlüğü
NİHAİ AMAÇ	Amaç 4: Kentin Gelişimini de Dikkate Alan Güvenli ve Sürdürülebilir Bir Yaşam Alanı Oluşturulması	
STRATEJİ 11.	2019 yılı sonuna kadar Trafik yön levhalarının yapılması.	
AÇIKLAMA: Şehir içi trafiğini düzenlemek ve kazaları önlemek için trafik levhaları yapımı.		

PERFORMANS GERÇEKLEŞMESİ	2012		2013		2014
	0	0	0	0	0
HEDEFLENEN PERFORMANS	2015	2016	2017	2018	2019
	50 adet	50 adet	50 adet	50 adet	50 adet
FAALİYET MALİYETİ	2015	2016	2017	2018	2019
	50.000	50.000	50.000	50.000	50.000
ÖDENEK İHTİYACI	2015	2016	2017	2018	2019
01 PERSONEL GİDERLERİ					
02 SOS. GÜV. KUR. D.PRİ GİDERİ					
03 MAL VE HİZMET ALIM GİDERİ	50.000	50.000	50.000	50.000	50.000
04 FAİZ GİDERLERİ					
05 CARİ TRANSFERLER					
06 SERMAYE GİDERLERİ					
07 SERMAYE TRANSFERLERİ					
08 BORÇ VERME					
09 YEDEK ÖDENEKLER					

PERFORMANS HEDEFİ TABLOSU

KURUM ADI	NİĞDE BELEDİYESİ BAŞKANLIĞI
------------------	-----------------------------

ANA ALAN	Kent Güvenliği ve Ulaşım	Sorumlu Birim: Ulaşım Hizmetleri Müdürlüğü
NİHAİ AMAÇ	Amaç 4: Kentin Gelişimini de Dikkate Alan Güvenli ve Sürdürülebilir Bir Yaşam Alanı Oluşturulması	
STRATEJİ 12.	2019 yılı sonuna kadar Kavşak düzenleme projelerinin yapımı.	
AÇIKLAMA: Şehir içi trafiğini tıkayan ölümcül ve yaralanmalı kazalara sebep olan kavşakların düzenlenmesi.		

PERFORMANS GERÇEKLEŞMESİ	2012		2013		2014
	0		0		0
HEDEFLENEN PERFORMANS	2015	2016	2017	2018	2019
		1	1	1	1
FAALİYET MALİYETİ	2015	2016	2017	2018	2019
	50.000	50.000	50.000	50.000	50.000
ÖDENEK İHTİYACI	2015	2016	2017	2018	2019
01 PERSONEL GİDERLERİ					
02 SOS. GÜV. KUR. D.PRİ GİDERİ					
03 MAL VE HİZMET ALIM GİDERİ	50.000	50.000	50.000	50.000	50.000
04 FAİZ GİDERLERİ					
05 CARİ TRANSFERLER					
06 SERMAYE GİDERLERİ					
07 SERMAYE TRANSFERLERİ					
08 BORÇ VERME					
09 YEDEK ÖDENEKLER					

PERFORMANS HEDEFİ TABLOSU

KURUM ADI	NİĞDE BELEDİYESİ BAŞKANLIĞI
------------------	-----------------------------

ANA ALAN	Kent Güvenliği ve Ulaşım	Sorumlu Birim: Ulaşım Hizmetleri Müdürlüğü
NİHAİ AMAÇ	Amaç 4: Kentin Gelişimini de Dikkate Alan Güvenli ve Sürdürülebilir Bir Yaşam Alanı Oluşturulması	
STRATEJİ 13.	2019 yılı sonuna kadar Yol, yaya ve trafik çizgilerinin yapımı.	
AÇIKLAMA: Yeni ve mevcut yolların yol çizgilerinin yapımı.		

PERFORMANS GERÇEKLEŞMESİ	2012		2013		2014
	0		0		0
HEDEFLenen PERFORMANS	2015	2016	2017	2018	2019
		5 km	5 km	5 km	5 km
FAALİYET MALİYETİ	2015	2016	2017	2018	2019
	100.000	100.000	100.000	100.000	100.000
ÖDENEK İHTİYACI	2015	2016	2017	2018	2019
01 PERSONEL GİDERLERİ					
02 SOS. GÜV. KUR. D.PRİ GİDERİ					
03 MAL VE HİZMET ALIM GİDERİ	100.000	100.000	100.000	100.000	100.000
04 FAİZ GİDERLERİ					
05 CARİ TRANSFERLER					
06 SERMAYE GİDERLERİ					
07 SERMAYE TRANSFERLERİ					
08 BORÇ VERME					
09 YEDEK ÖDENEKLER					

PERFORMANS HEDEFİ TABLOSU

KURUM ADI	NİĞDE BELEDİYESİ BAŞKANLIĞI
------------------	-----------------------------

ANA ALAN	Kent Güvenliği ve Ulaşım	Sorumlu Birim: Ulaşım Hizmetleri Müdürlüğü
NİHAİ AMAÇ	Amaç 4: Kentin Gelişimini de Dikkate Alan Güvenli ve Sürdürülebilir Bir Yaşam Alanı Oluşturulması	
STRATEJİ 14.	2015 yılı sonuna kadar Şehir içi toplu taşıma güzergâhlarının belirlenmesi.	
AÇIKLAMA: Şehir içi ulaşımı kolaylaştırmak için güzergâhların belirlenmesi		

PERFORMANS GERÇEKLEŞMESİ	2012		2013		2014
	0	0	0	0	0
HEDEFLenen PERFORMANS	2015	2016	2017	2018	2019
	2 güzergah	2 güzergah	2 güzergah	2 güzergah	2 güzergah
FAALİYET MALİYETİ	2015	2016	2017	2018	2019
	10.000	10.000	10.000	10.000	10.000
ÖDENEK İHTİYACI	2015	2016	2017	2018	2019
01 PERSONEL GİDERLERİ	10.000	10.000	10.000	10.000	10.000
02 SOS. GÜV. KUR. D.PRİ GİDERİ					
03 MAL VE HİZMET ALIM GİDERİ					
04 FAİZ GİDERLERİ					
05 CARİ TRANSFERLER					
06 SERMAYE GİDERLERİ					
07 SERMAYE TRANSFERLERİ					
08 BORÇ VERME					
09 YEDEK ÖDENEKLER					

PERFORMANS HEDEFİ TABLOSU

KURUM ADI	NİĞDE BELEDİYESİ BAŞKANLIĞI
------------------	-----------------------------

ANA ALAN	Kent Güvenliği ve Ulaşım	Sorumlu Birim: Ulaşım Hizmetleri Müdürlüğü
NİHAİ AMAÇ	Amaç 4: Kentin Gelişimini de Dikkate Alan Güvenli ve Sürdürülebilir Bir Yaşam Alanı Oluşturulması	
STRATEJİ 15.	2019 yılı sonuna kadar Çocuk trafik eğitim pisti yapımı	
AÇIKLAMA: Okullarda okutulan trafik derslerinin uygulamalı olarak eğitim pistlerinde yapımını sağlamak		

PERFORMANS GERÇEKLEŞMESİ	2012		2013		2014
	0	0	0	0	0
HEDEFLenen PERFORMANS	2015	2016	2017	2018	2019
	Yer Tespiti	Proje	Yapım %75	%15	%10
FAALİYET MALİYETİ	2015	2016	2017	2018	2019
	150.000	150.000	150.000	150.000	150.000
ÖDENEK İHTİYACI	2015	2016	2017	2018	2019
	150.000	150.000	150.000	150.000	150.000
01 PERSONEL GİDERLERİ					
02 SOS. GÜV. KUR. D.PRİ GİDERİ					
03 MAL VE HİZMET ALIM GİDERİ					
04 FAİZ GİDERLERİ					
05 CARİ TRANSFERLER					
06 SERMAYE GİDERLERİ					
07 SERMAYE TRANSFERLERİ					
08 BORÇ VERME					
09 YEDEK ÖDENEKLER					

PERFORMANS HEDEFİ TABLOSU

KURUM ADI	NİĞDE BELEDİYESİ BAŞKANLIĞI
------------------	-----------------------------

ANA ALAN	Kent Güvenliği ve Ulaşım	Sorumlu Birim: Zabıta Müdürlüğü
NİHAİ AMAÇ	Amaç 4: Kentin Gelişimini de Dikkate Alan Güvenli ve Sürdürülebilir Bir Yaşam Alanı Oluşturulması	
STRATEJİ 16.	2019 yılı sonuna kadar Taksi Duraklarının rehabilitasyonu	
AÇIKLAMA: İlimizdeki taksi duraklarına görsellik kazandırmak.		

PERFORMANS GERÇEKLEŞMESİ	2012		2013		2014
	0		0		0
HEDEFLenen PERFORMANS	2015	2016	2017	2018	2019
		2 durak	2 durak	2 durak	2 durak
FAALİYET MALİYETİ	2015	2016	2017	2018	2019
	50.000	50.000	50.000	50.000	50.000
ÖDENEK İHTİYACI	2015	2016	2017	2018	2019
	30.000	30.000	30.000	30.000	30.000
01 PERSONEL GİDERLERİ	10.000	10.000	10.000	10.000	10.000
02 SOS. GÜV. KUR. D.PRİ GİDERİ	10.000	10.000	10.000	10.000	10.000
03 MAL VE HİZMET ALIM GİDERİ					
04 FAİZ GİDERLERİ					
05 CARİ TRANSFERLER					
06 SERMAYE GİDERLERİ					
07 SERMAYE TRANSFERLERİ					
08 BORÇ VERME					
09 YEDEK ÖDENEKLER					

PERFORMANS HEDEFİ TABLOSU

KURUM ADI	NİĞDE BELEDİYESİ BAŞKANLIĞI
------------------	-----------------------------

ANA ALAN	Kent Güvenliği ve Ulaşım	Sorumlu Birim: Fen İşleri Müdürlüğü, Ulaşım Hizmetleri Müdürlüğü,Ulaştırma Bakanlığı
NİHAİ AMAÇ	Amaç 4: Kentin Gelişimini de Dikkate Alan Güvenli ve Sürdürülebilir Bir Yaşam Alanı Oluşturulması	
STRATEJİ 17.	2019 yılı sonuna kadar Tren Garı üst geçidinin alt geçit olarak düzenlenmesi.	
AÇIKLAMA: 2019 yılı sonuna kadar mevcut üst geçidin kaldırılarak alt geçit olarak yapılması.		

PERFORMANS GERÇEKLEŞMESİ	2012		2013		2014
	0	0	0	0	0
HEDEFLENEN PERFORMANS	2015	2016	2017	2018	2019
	Proje	Yapım %75	%15	%5	%5
FAALİYET MALİYETİ	2015	2016	2017	2018	2019
	600.000	600.000	600.000	600.000	600.000
ÖDENEK İHTİYACI	2015	2016	2017	2018	2019
01 PERSONEL GİDERLERİ					
02 SOS. GÜV. KUR. D.PRİ GİDERİ					
03 MAL VE HİZMET ALIM GİDERİ	600.000	600.000	600.000	600.000	600.000
04 FAİZ GİDERLERİ					
05 CARİ TRANSFERLER					
06 SERMAYE GİDERLERİ					
07 SERMAYE TRANSFERLERİ					
08 BORÇ VERME					
09 YEDEK ÖDENEKLER					

PERFORMANS HEDEFİ TABLOSU

KURUM ADI	NİĞDE BELEDİYESİ BAŞKANLIĞI
------------------	-----------------------------

ANA ALAN	Kent Güvenliği ve Ulaşım	Sorumlu Birim: Fen İşleri Müdürlüğü, Ulaşım Hizmetleri Müdürlüğü
NİHAİ AMAÇ	Amaç 4: Kentin Gelişimini de Dikkate Alan Güvenli ve Sürdürülebilir Bir Yaşam Alanı Oluşturulması	
STRATEJİ 18.	2015 yılı sonuna kadar köy garajının yapılması.	
AÇIKLAMA: 2015 yılı sonuna kadar köy garajının yapılması.		

PERFORMANS GERÇEKLEŞMESİ	2012		2013		2014
	0		0		0
HEDEFLenen PERFORMANS	2015	2016	2017	2018	2019
		% 100			
FAALİYET MALİYETİ	2015	2016	2017	2018	2019
	500.000	-	-	-	-
ÖDENEK İHTİYACI	2015	2016	2017	2018	2019
01 PERSONEL GİDERLERİ					
02 SOS. GÜV. KUR. D.PRİ GİDERİ					
03 MAL VE HİZMET ALIM GİDERİ					
04 FAİZ GİDERLERİ					
05 CARİ TRANSFERLER					
06 SERMAYE GİDERLERİ	500.000	-	-	-	-
07 SERMAYE TRANSFERLERİ					
08 BORÇ VERME					
09 YEDEK ÖDENEKLER					

PERFORMANS HEDEFİ TABLOSU

KURUM ADI	NİĞDE BELEDİYESİ BAŞKANLIĞI
------------------	-----------------------------

ANA ALAN	Sosyal Refah ve Dayanışma	Sorumlu Birim: Kültür ve Sosyal İşleri Müdürlüğü, Sosyal Yardım İşleri Müdürlüğü
NİHAİ AMAÇ	Amaç 5: Sosyal Dayanışmanın Güçlendirilmesi Suretiyle Niğde Halkının Sosyal Refahının Artırılması	
STRATEJİ 1.	2019 yılı sonuna kadar "Hayatta Bizde Varız" projesinin sürdürülmesi.	
AÇIKLAMA: Engelli vatandaşlarımızın sosyal entegrasyonunun ve istihdamın sağlanması		

PERFORMANS GERÇEKLEŞMESİ	2012		2013		2014
	0	0	0	0	0
HEDEFLenen PERFORMANS	2015	2016	2017	2018	2019
	2 toplantı	2 toplantı	2 toplantı	2 toplantı	2 toplantı
FAALİYET MALİYETİ	2015	2016	2017	2018	2019
	100.000	100.000	100.000	100.000	100.000
ÖDENEK İHTİYACI	2015	2016	2017	2018	2019
	100.000	100.000	100.000	100.000	100.000
01 PERSONEL GİDERLERİ					
02 SOS. GÜV. KUR. D.PRİ GİDERİ					
03 MAL VE HİZMET ALIM GİDERİ					
04 FAİZ GİDERLERİ					
05 CARİ TRANSFERLER					
06 SERMAYE GİDERLERİ					
07 SERMAYE TRANSFERLERİ					
08 BORÇ VERME					
09 YEDEK ÖDENEKLER					

PERFORMANS HEDEFİ TABLOSU

KURUM ADI	NİĞDE BELEDİYESİ BAŞKANLIĞI
------------------	-----------------------------

ANA ALAN	Sosyal Refah ve Dayanışma	Sorumlu Birim: Sosyal Yardım İşleri Müdürlüğü
NİHAİ AMAÇ	Amaç 5: Sosyal Dayanışmanın Güçlendirilmesi Suretiyle Niğde Halkının Sosyal Refahının Artırılması	
STRATEJİ 2.	2019 yılı sonuna kadar Evde bakım hizmeti vermek.	
AÇIKLAMA: Sosyal Belediyecilik kapsamında yaşlı ve bakıma ihtiyaç duyulan kişilere yardım etmek		

PERFORMANS GERÇEKLEŞMESİ	2012		2013		2014
	0	0	0	0	0
HEDEFLENEN PERFORMANS	2015	2016	2017	2018	2019
	25 kişi	25 kişi	25 kişi	25 kişi	25 kişi
FAALİYET MALİYETİ	2015	2016	2017	2018	2019
	120.000	120.000	120.000	120.000	120.000
ÖDENEK İHTİYACI	2015	2016	2017	2018	2019
	120.000	120.000	120.000	120.000	120.000
01 PERSONEL GİDERLERİ					
02 SOS. GÜV. KUR. D.PRİ GİDERİ					
03 MAL VE HİZMET ALIM GİDERİ					
04 FAİZ GİDERLERİ					
05 CARİ TRANSFERLER					
06 SERMAYE GİDERLERİ					
07 SERMAYE TRANSFERLERİ					
08 BORÇ VERME					
09 YEDEK ÖDENEKLER					

PERFORMANS HEDEFİ TABLOSU

KURUM ADI	NİĞDE BELEDİYESİ BAŞKANLIĞI
------------------	-----------------------------

ANA ALAN	Sosyal Refah ve Dayanışma	Sorumlu Birim: Sosyal Yardım İşleri Müdürlüğü
NİHAİ AMAÇ	Amaç 5: Sosyal Dayanışmanın Güçlendirilmesi Suretiyle Niğde Halkının Sosyal Refahının Artırılması	
STRATEJİ 3.	2019 yılı sonuna kadar Sünnet töreni yapmak.	
AÇIKLAMA: Ailelerin istekleri doğrultusunda toplu sünnet merasimleri yapmak.		

PERFORMANS GERÇEKLEŞMESİ	2012		2013		2014
	0	0	0	0	0
HEDEFLenen PERFORMANS	2015	2016	2017	2018	2019
		10 çocuk	10 çocuk	10 çocuk	10 çocuk
FAALİYET MALİYETİ	2015	2016	2017	2018	2019
	50.000	50.000	50.000	50.000	50.000
ÖDENEK İHTİYACI	2015	2016	2017	2018	2019
	50.000	50.000	50.000	50.000	50.000
01 PERSONEL GİDERLERİ					
02 SOS. GÜV. KUR. D.PRİ GİDERİ					
03 MAL VE HİZMET ALIM GİDERİ					
04 FAİZ GİDERLERİ					
05 CARİ TRANSFERLER					
06 SERMAYE GİDERLERİ					
07 SERMAYE TRANSFERLERİ					
08 BORÇ VERME					
09 YEDEK ÖDENEKLER					

PERFORMANS HEDEFİ TABLOSU

KURUM ADI	NİĞDE BELEDİYESİ BAŞKANLIĞI
------------------	-----------------------------

ANA ALAN	Sosyal Refah ve Dayanışma	Sorumlu Birim: Sosyal Yardım İşleri Müdürlüğü, Yardım Severler
NİHAİ AMAÇ	Amaç 5: Sosyal Dayanışmanın Güçlendirilmesi Suretiyle Niğde Halkının Sosyal Refahının Artırılması	
STRATEJİ 4.	2019 yılı sonuna kadar Sıcak yemek yardımı	
AÇIKLAMA: Sosyal Belediyecilik misyonu çerçevesinde fakir ve muhtaç ailelere sıcak yemek yardımında bulunmak		

PERFORMANS GERÇEKLEŞMESİ	2012		2013		2014
	0		0		0
HEDEFLenen PERFORMANS	2015	2016	2017	2018	2019
		100 kişi günlük	100 kişi günlük	100 kişi günlük	100 kişi günlük
FAALİYET MALİYETİ	2015	2016	2017	2018	2019
	120.000	120.000	120.000	120.000	120.000
ÖDENEK İHTİYACI	2015	2016	2017	2018	2019
01 PERSONEL GİDERLERİ					
02 SOS. GÜV. KUR. D.PRİ GİDERİ					
03 MAL VE HİZMET ALIM GİDERİ	120.000	120.000	120.000	120.000	120.000
04 FAİZ GİDERLERİ					
05 CARİ TRANSFERLER					
06 SERMAYE GİDERLERİ					
07 SERMAYE TRANSFERLERİ					
08 BORÇ VERME					
09 YEDEK ÖDENEKLER					

PERFORMANS HEDEFİ TABLOSU

KURUM ADI	NİĞDE BELEDİYESİ BAŞKANLIĞI
------------------	-----------------------------

ANA ALAN	Sosyal Refah ve Dayanışma	Sorumlu Birim: Sosyal Yardım İşleri Müdürlüğü, Yardım Severler
NİHAİ AMAÇ	Amaç 5: Sosyal Dayanışmanın Güçlendirilmesi Suretiyle Niğde Halkının Sosyal Refahının Artırılması	
STRATEJİ 5.	2019 yılı sonuna kadar "Çorba Pınarı" projesinin uygulanması.	
AÇIKLAMA: 2019 yılı sonuna kadar sabah ve öğle olmak üzere 2 öğün 2000 kişilik sıcak çorba dağıtımı.		

PERFORMANS GERÇEKLEŞMESİ	2012		2013		2014
	0		0		0
HEDEFLENEN PERFORMANS	2015	2016	2017	2018	2019
		2000 günlük	2000 günlük	2000 günlük	2000 günlük
FAALİYET MALİYETİ	2015	2016	2017	2018	2019
	100.000	100.000	100.000	100.000	100.000
ÖDENEK İHTİYACI	2015	2016	2017	2018	2019
01 PERSONEL GİDERLERİ					
02 SOS. GÜV. KUR. D.PRİ GİDERİ					
03 MAL VE HİZMET ALIM GİDERİ	100.000	100.000	100.000	100.000	100.000
04 FAİZ GİDERLERİ					
05 CARİ TRANSFERLER					
06 SERMAYE GİDERLERİ					
07 SERMAYE TRANSFERLERİ					
08 BORÇ VERME					
09 YEDEK ÖDENEKLER					

PERFORMANS HEDEFİ TABLOSU

KURUM ADI	NİĞDE BELEDİYESİ BAŞKANLIĞI
------------------	-----------------------------

ANA ALAN	Sosyal Refah ve Dayanışma	Sorumlu Birim: Sosyal Yardım İşleri Müdürlüğü, Yardım Severler
NİHAİ AMAÇ	Amaç 5: Sosyal Dayanışmanın Güçlendirilmesi Suretiyle Niğde Halkının Sosyal Refahının Artırılması	
STRATEJİ 6.	2019 yılı sonuna kadar İhtiyaç sahiplerine gıda yardımı yapmak	
AÇIKLAMA: Sosyal Belediyecilik kapsamında ihtiyaç sahibi ailelere gıda yardımı yapmak		

PERFORMANS GERÇEKLEŞMESİ	2012		2013		2014
	0		0		0
HEDEFLenen PERFORMANS	2015	2016	2017	2018	2019
		300 aile yıllık	300 aile yıllık	300 aile yıllık	300 aile yıllık
FAALİYET MALİYETİ	2015	2016	2017	2018	2019
	200.000	200.000	200.000	200.000	200.000
ÖDENEK İHTİYACI	2015	2016	2017	2018	2019
01 PERSONEL GİDERLERİ					
02 SOS. GÜV. KUR. D.PRİ GİDERİ					
03 MAL VE HİZMET ALIM GİDERİ	200.000	200.000	200.000	200.000	200.000
04 FAİZ GİDERLERİ					
05 CARİ TRANSFERLER					
06 SERMAYE GİDERLERİ					
07 SERMAYE TRANSFERLERİ					
08 BORÇ VERME					
09 YEDEK ÖDENEKLER					

PERFORMANS HEDEFİ TABLOSU

KURUM ADI	NİĞDE BELEDİYESİ BAŞKANLIĞI
------------------	-----------------------------

ANA ALAN	Sosyal Refah ve Dayanışma	Sorumlu Birim: Sosyal Yardım İşleri Müdürlüğü, Yardım Severler
NİHAİ AMAÇ	Amaç 5: Sosyal Dayanışmanın Güçlendirilmesi Suretiyle Niğde Halkının Sosyal Refahının Artırılması	
STRATEJİ 7.	2019 yılı sonuna kadar İhtiyaç sahiplerine giyim yardımı yapmak	
AÇIKLAMA: Sosyal Belediyecilik kapsamında ihtiyaç sahibi ailelere giyim yardımı yapmak		

PERFORMANS GERÇEKLEŞMESİ	2012		2013		2014
	0		0		0
HEDEFLENEN PERFORMANS	2015	2016	2017	2018	2019
		100 aile	100 aile	100 aile	100 aile
FAALİYET MALİYETİ	2015	2016	2017	2018	2019
	50.000	50.000	50.000	50.000	50.000
ÖDENEK İHTİYACI	2015	2016	2017	2018	2019
01 PERSONEL GİDERLERİ					
02 SOS. GÜV. KUR. D.PRİ GİDERİ					
03 MAL VE HİZMET ALIM GİDERİ	50.000	50.000	50.000	50.000	50.000
04 FAİZ GİDERLERİ					
05 CARİ TRANSFERLER					
06 SERMAYE GİDERLERİ					
07 SERMAYE TRANSFERLERİ					
08 BORÇ VERME					
09 YEDEK ÖDENEKLER					

PERFORMANS HEDEFİ TABLOSU

KURUM ADI	NİĞDE BELEDİYESİ BAŞKANLIĞI
------------------	-----------------------------

ANA ALAN	Kent Kültürü ve Sosyal Yaşam	Sorumlu Birim: Kültür ve Sosyal İşleri Müdürlüğü
NİHAİ AMAÇ	Amaç 6: Kültür, Sanat ve Spor Faaliyetleri ile Niğde Halkının Sosyal Yaşamının Gelişimine Katkı Sağlanması	
STRATEJİ 1	2019 yılı sonuna kadar Tarihi ve turistik alanların tanıtımı.	
AÇIKLAMA: Tarihi ve turistik alanların tanıtımı için broşür basımı		

PERFORMANS GERÇEKLEŞMESİ	2012		2013		2014
	0		0		0
HEDEFLENEN PERFORMANS	2015	2016	2017	2018	2019
		2 adet	2 adet	2 adet	2 adet
FAALİYET MALİYETİ	2015	2016	2017	2018	2019
	50.000	50.000	50.000	50.000	50.000
ÖDENEK İHTİYACI	2015	2016	2017	2018	2019
01 PERSONEL GİDERLERİ					
02 SOS. GÜV. KUR. D.PRİ GİDERİ					
03 MAL VE HİZMET ALIM GİDERİ	50.000	50.000	50.000	50.000	50.000
04 FAİZ GİDERLERİ					
05 CARİ TRANSFERLER					
06 SERMAYE GİDERLERİ					
07 SERMAYE TRANSFERLERİ					
08 BORÇ VERME					
09 YEDEK ÖDENEKLER					

PERFORMANS HEDEFİ TABLOSU

KURUM ADI	NİĞDE BELEDİYESİ BAŞKANLIĞI
------------------	-----------------------------

ANA ALAN	Kent Kültürü ve Sosyal Yaşam	Sorumlu Birim: Kültür ve Sosyal İşleri Müdürlüğü
NİHAİ AMAÇ	Amaç 6: Kültür, Sanat ve Spor Faaliyetleri ile Niğde Halkının Sosyal Yaşamının Gelişimine Katkı Sağlanması	
STRATEJİ 2.	2019 yılı sonuna kadar Kültür envanterinin yapımı.	
AÇIKLAMA: İlimiz kültür değerlerinin korunması ve tanıtımı için katalog ve broşür basımı		

PERFORMANS GERÇEKLEŞMESİ	2012		2013		2014
	0		0		0
HEDEFLENEN PERFORMANS	2015	2016	2017	2018	2019
		1 adet	1 adet	1 adet	1 adet
FAALİYET MALİYETİ	2015	2016	2017	2018	2019
	50.000	50.000	50.000	50.000	50.000
ÖDENEK İHTİYACI	2015	2016	2017	2018	2019
01 PERSONEL GİDERLERİ					
02 SOS. GÜV. KUR. D.PRİ GİDERİ					
03 MAL VE HİZMET ALIM GİDERİ	50.000	50.000	50.000	50.000	50.000
04 FAİZ GİDERLERİ					
05 CARİ TRANSFERLER					
06 SERMAYE GİDERLERİ					
07 SERMAYE TRANSFERLERİ					
08 BORÇ VERME					
09 YEDEK ÖDENEKLER					

PERFORMANS HEDEFİ TABLOSU

KURUM ADI	NİĞDE BELEDİYESİ BAŞKANLIĞI
------------------	-----------------------------

ANA ALAN	Kent Kültürü ve Sosyal Yaşam	Sorumlu Birim: Kültür ve Sosyal İşleri Müdürlüğü
NİHAİ AMAÇ	Amaç 6: Kültür, Sanat ve Spor Faaliyetleri ile Niğde Halkının Sosyal Yaşamının Gelişimine Katkı Sağlanması	
STRATEJİ 3.	2019 yılı sonuna kadar Tarihi ve Kültürel mirasımızın tanıtılması	
AÇIKLAMA: Tarihi ve Kültürel mirasımızın tanıtımı için kitap, dergi, katalog, broşür basımı		

PERFORMANS GERÇEKLEŞMESİ	2012		2013		2014
	0		0		0
HEDEFLENEN PERFORMANS	2015	2016	2017	2018	2019
		1 adet	1 adet	1 adet	1 adet
FAALİYET MALİYETİ	2015	2016	2017	2018	2019
	50.000	50.000	50.000	50.000	50.000
ÖDENEK İHTİYACI	2015	2016	2017	2018	2019
01 PERSONEL GİDERLERİ					
02 SOS. GÜV. KUR. D.PRİ GİDERİ					
03 MAL VE HİZMET ALIM GİDERİ	50.000	50.000	50.000	50.000	50.000
04 FAİZ GİDERLERİ					
05 CARİ TRANSFERLER					
06 SERMAYE GİDERLERİ					
07 SERMAYE TRANSFERLERİ					
08 BORÇ VERME					
09 YEDEK ÖDENEKLER					

PERFORMANS HEDEFİ TABLOSU

KURUM ADI	NİĞDE BELEDİYESİ BAŞKANLIĞI
------------------	-----------------------------

ANA ALAN	Kent Kültürü ve Sosyal Yaşam	Sorumlu Birim: Kültür ve Sosyal İşleri Müdürlüğü
NİHAİ AMAÇ	Amaç 6: Kültür, Sanat ve Spor Faaliyetleri ile Niğde Halkının Sosyal Yaşamının Gelişimine Katkı Sağlanması	
STRATEJİ 4.	2019 yılı sonuna kadar Tarihi ve Kültürel değerlerimizin minyatürlerinin yapılması.	
AÇIKLAMA: Tarihi ve Kültürel değerlerimizin tanıtımı için minyatürlerinin yapımı.		

PERFORMANS GERÇEKLEŞMESİ	2012		2013		2014
	0	0	0	0	0
HEDEFLenen PERFORMANS	2015	2016	2017	2018	2019
	1 adet	1 adet	1 adet	1 adet	1 adet
FAALİYET MALİYETİ	2015	2016	2017	2018	2019
	50.000	50.000	50.000	50.000	50.000
ÖDENEK İHTİYACI	2015	2016	2017	2018	2019
	50.000	50.000	50.000	50.000	50.000
01 PERSONEL GİDERLERİ					
02 SOS. GÜV. KUR. D.PRİ GİDERİ					
03 MAL VE HİZMET ALIM GİDERİ	50.000	50.000	50.000	50.000	50.000
04 FAİZ GİDERLERİ					
05 CARİ TRANSFERLER					
06 SERMAYE GİDERLERİ					
07 SERMAYE TRANSFERLERİ					
08 BORÇ VERME					
09 YEDEK ÖDENEKLER					

PERFORMANS HEDEFİ TABLOSU

KURUM ADI	NİĞDE BELEDİYESİ BAŞKANLIĞI
------------------	-----------------------------

ANA ALAN	Kent Kültürü ve Sosyal Yaşam	Sorumlu Birim: Kültür ve Sosyal İşleri Müdürlüğü
NİHAİ AMAÇ	Amaç 6: Kültür, Sanat ve Spor Faaliyetleri ile Niğde Halkının Sosyal Yaşamının Gelişimine Katkı Sağlanması	
STRATEJİ 5.	2019 yılı sonuna kadar İl dışı ve il içi Kültürel Geziler düzenlemek.	
AÇIKLAMA: İlimizin ve ülkemizin tarihi ve turistik yerlerine kültür amaçlı geziler düzenlemek		

PERFORMANS GERÇEKLEŞMESİ	2012		2013		2014
	0		0		0
HEDEFLENEN PERFORMANS	2015	2016	2017	2018	2019
		10 adet	10 adet	10 adet	10 adet
FAALİYET MALİYETİ	2015	2016	2017	2018	2019
	100.000	100.000	100.000	100.000	100.000
ÖDENEK İHTİYACI	2015	2016	2017	2018	2019
01 PERSONEL GİDERLERİ					
02 SOS. GÜV. KUR. D.PRİ GİDERİ					
03 MAL VE HİZMET ALIM GİDERİ	100.000	100.000	100.000	100.000	100.000
04 FAİZ GİDERLERİ					
05 CARİ TRANSFERLER					
06 SERMAYE GİDERLERİ					
07 SERMAYE TRANSFERLERİ					
08 BORÇ VERME					
09 YEDEK ÖDENEKLER					

PERFORMANS HEDEFİ TABLOSU

KURUM ADI	NİĞDE BELEDİYESİ BAŞKANLIĞI
------------------	-----------------------------

ANA ALAN	Kent Kültürü ve Sosyal Yaşam	Sorumlu Birim: Kültür ve Sosyal İşleri Müdürlüğü
NİHAİ AMAÇ	Amaç 6: Kültür, Sanat ve Spor Faaliyetleri ile Niğde Halkının Sosyal Yaşamının Gelişimine Katkı Sağlanması	
STRATEJİ 6.	2019 yılı sonuna kadar Konferans ve panel düzenlemek.	
AÇIKLAMA: Halkımızın talep ve önerileri doğrultusunda konferanslar ve paneller düzenlemek		

PERFORMANS GERÇEKLEŞMESİ	2012		2013		2014
	0		0		0
HEDEFLENEN PERFORMANS	2015	2016	2017	2018	2019
		6 defa	6 defa	6 defa	6 defa
FAALİYET MALİYETİ	2015	2016	2017	2018	2019
	100.000	100.000	100.000	100.000	100.000
ÖDENEK İHTİYACI	2015	2016	2017	2018	2019
01 PERSONEL GİDERLERİ					
02 SOS. GÜV. KUR. D.PRİ GİDERİ					
03 MAL VE HİZMET ALIM GİDERİ	100.000	100.000	100.000	100.000	100.000
04 FAİZ GİDERLERİ					
05 CARİ TRANSFERLER					
06 SERMAYE GİDERLERİ					
07 SERMAYE TRANSFERLERİ					
08 BORÇ VERME					
09 YEDEK ÖDENEKLER					

PERFORMANS HEDEFİ TABLOSU

KURUM ADI	NİĞDE BELEDİYESİ BAŞKANLIĞI
------------------	-----------------------------

ANA ALAN	Kent Kültürü ve Sosyal Yaşam	Sorumlu Birim: Kültür ve Sosyal İşleri Müdürlüğü
NİHAİ AMAÇ	Amaç 6: Kültür, Sanat ve Spor Faaliyetleri ile Niğde Halkının Sosyal Yaşamının Gelişimine Katkı Sağlanması	
STRATEJİ 7.	2019 yılı sonuna kadar Konserler düzenlemek	
AÇIKLAMA: Özel gün ve haftalarda konser programları düzenlemek.		

PERFORMANS GERÇEKLEŞMESİ	2012		2013		2014
	0		0		0
HEDEFLenen PERFORMANS	2015	2016	2017	2018	2019
		2 adet	2 adet	2 adet	2 adet
FAALİYET MALİYETİ	2015	2016	2017	2018	2019
	250.000	250.000	250.000	250.000	250.000
ÖDENEK İHTİYACI	2015	2016	2017	2018	2019
01 PERSONEL GİDERLERİ					
02 SOS. GÜV. KUR. D.PRİ GİDERİ					
03 MAL VE HİZMET ALIM GİDERİ	250.000	250.000	250.000	250.000	250.000
04 FAİZ GİDERLERİ					
05 CARİ TRANSFERLER					
06 SERMAYE GİDERLERİ					
07 SERMAYE TRANSFERLERİ					
08 BORÇ VERME					
09 YEDEK ÖDENEKLER					

PERFORMANS HEDEFİ TABLOSU

KURUM ADI	NİĞDE BELEDİYESİ BAŞKANLIĞI
------------------	-----------------------------

ANA ALAN	Kent Kültürü ve Sosyal Yaşam	Sorumlu Birim: Kültür ve Sosyal İşleri Müdürlüğü
NİHAİ AMAÇ	Amaç 6: Kültür, Sanat ve Spor Faaliyetleri ile Niğde Halkının Sosyal Yaşamının Gelişimine Katkı Sağlanması	
STRATEJİ 8.	2019 yılı sonuna kadar Belirli gün ve haftalar ile Dini ve Milli bayramlarda programlar yapmak	
AÇIKLAMA: Belirli gün ve haftalarda(Ahilik Haftası, Hıdrellez, İlköğretim Haftası, vb.) Dini ve Milli Bayramlarda programlar düzenlemek.		

PERFORMANS GERÇEKLEŞMESİ	2012		2013		2014
	0	0	0	0	0
HEDEFLenen PERFORMANS	2015	2016	2017	2018	2019
	5 adet	5 adet	5 adet	5 adet	5 adet
FAALİYET MALİYETİ	2015	2016	2017	2018	2019
	100.000	100.000	100.000	100.000	100.000
ÖDENEK İHTİYACI	2015	2016	2017	2018	2019
01 PERSONEL GİDERLERİ					
02 SOS. GÜV. KUR. D.PRİ GİDERİ					
03 MAL VE HİZMET ALIM GİDERİ	100.000	100.000	100.000	100.000	100.000
04 FAİZ GİDERLERİ					
05 CARİ TRANSFERLER					
06 SERMAYE GİDERLERİ					
07 SERMAYE TRANSFERLERİ					
08 BORÇ VERME					
09 YEDEK ÖDENEKLER					

PERFORMANS HEDEFİ TABLOSU

KURUM ADI	NİĞDE BELEDİYESİ BAŞKANLIĞI
------------------	-----------------------------

ANA ALAN	Kent Kültürü ve Sosyal Yaşam	Sorumlu Birim: Kültür ve Sosyal İşleri Müdürlüğü,Sosyal Yardım İşleri Müdürlüğü
NİHAİ AMAÇ	Amaç 6: Kültür, Sanat ve Spor Faaliyetleri ile Niğde Halkının Sosyal Yaşamının Gelişimine Katkı Sağlanması	
STRATEJİ 9.	2019 yılı sonuna kadar Mahallelerde iftar yemeği.	
AÇIKLAMA: Ramazanda belirli mahallelerde iftar yemeği organizasyonu düzenlemek.		

PERFORMANS GERÇEKLEŞMESİ	2012		2013		2014
	0		0		0
HEDEFLenen PERFORMANS	2015	2016	2017	2018	2019
		5	5	5	5
FAALİYET MALİYETİ	2015	2016	2017	2018	2019
	200.000	200.000	200.000	200.000	200.000
ÖDENEK İHTİYACI	2015	2016	2017	2018	2019
01 PERSONEL GİDERLERİ					
02 SOS. GÜV. KUR. D.PRİ GİDERİ					
03 MAL VE HİZMET ALIM GİDERİ	200.000	200.000	200.000	200.000	200.000
04 FAİZ GİDERLERİ					
05 CARİ TRANSFERLER					
06 SERMAYE GİDERLERİ					
07 SERMAYE TRANSFERLERİ					
08 BORÇ VERME					
09 YEDEK ÖDENEKLER					

PERFORMANS HEDEFİ TABLOSU

KURUM ADI	NİĞDE BELEDİYESİ BAŞKANLIĞI
------------------	-----------------------------

ANA ALAN	Kent Kültürü ve Sosyal Yaşam	Sorumlu Birim: Kültür ve Sosyal İşleri Müdürlüğü,Sosyal Yardım İşleri Müdürlüğü
NİHAİ AMAÇ	Amaç 6: Kültür, Sanat ve Spor Faaliyetleri ile Niğde Halkının Sosyal Yaşamının Gelişimine Katkı Sağlanması	
STRATEJİ 10.	2019 yılı sonuna kadar Aşure dağıtımı yapılması.	
AÇIKLAMA: Muharrem ayında öğrencilerimize ve halkımıza aşure dağıtılması.		

PERFORMANS GERÇEKLEŞMESİ	2012		2013		2014
	0		0		0
HEDEFLENEN PERFORMANS	2015	2016	2017	2018	2019
		3000 kişi	3000 kişi	3000 kişi	3000 kişi
FAALİYET MALİYETİ	2015	2016	2017	2018	2019
	10.000	10.000	10.000	10.000	10.000
ÖDENEK İHTİYACI	2015	2016	2017	2018	2019
01 PERSONEL GİDERLERİ					
02 SOS. GÜV. KUR. D.PRİ GİDERİ					
03 MAL VE HİZMET ALIM GİDERİ	10.000	10.000	10.000	10.000	10.000
04 FAİZ GİDERLERİ					
05 CARİ TRANSFERLER					
06 SERMAYE GİDERLERİ					
07 SERMAYE TRANSFERLERİ					
08 BORÇ VERME					
09 YEDEK ÖDENEKLER					

PERFORMANS HEDEFİ TABLOSU

KURUM ADI	NİĞDE BELEDİYESİ BAŞKANLIĞI
------------------	-----------------------------

ANA ALAN	Kent Kültürü ve Sosyal Yaşam	Sorumlu Birim: Kültür ve Sosyal İşleri Müdürlüğü, Sosyal Yardım İşleri Müdürlüğü
NİHAİ AMAÇ	Amaç 6: Kültür, Sanat ve Spor Faaliyetleri ile Niğde Halkının Sosyal Yaşamının Gelişimine Katkı Sağlanması	
STRATEJİ 11.	2019 yılı sonuna kadar "Hoş geldin bebek Niğde seninle büyüyecek" projesini uygulamak.	
AÇIKLAMA: İlimizde dünyaya gelen bebeklerin ailelerinin kutlanması amacıyla hediye paketi yapmak		

PERFORMANS GERÇEKLEŞMESİ	2012		2013		2014
	0	0	0	0	0
HEDEFLENEN PERFORMANS	2015	2016	2017	2018	2019
	400	400	400	400	400
FAALİYET MALİYETİ	2015	2016	2017	2018	2019
	30.000	30.000	30.000	30.000	30.000
ÖDENEK İHTİYACI	2015	2016	2017	2018	2019
	30.000	30.000	30.000	30.000	30.000
01 PERSONEL GİDERLERİ					
02 SOS. GÜV. KUR. D.PRİ GİDERİ					
03 MAL VE HİZMET ALIM GİDERİ	30.000	30.000	30.000	30.000	30.000
04 FAİZ GİDERLERİ					
05 CARİ TRANSFERLER					
06 SERMAYE GİDERLERİ					
07 SERMAYE TRANSFERLERİ					
08 BORÇ VERME					
09 YEDEK ÖDENEKLER					

PERFORMANS HEDEFİ TABLOSU

KURUM ADI	NİĞDE BELEDİYESİ BAŞKANLIĞI
------------------	-----------------------------

ANA ALAN	Kent Kültürü ve Sosyal Yaşam	Sorumlu Birim: Basın Yayın ve Halkla İlişkiler Müdürlüğü
NİHAİ AMAÇ	Amaç 6: Kültür, Sanat ve Spor Faaliyetleri ile Niğde Halkının Sosyal Yaşamının Gelişimine Katkı Sağlanması	
STRATEJİ 12.	2019 yılı sonuna kadar Aylık belediye bültenini yayınlamak.	
AÇIKLAMA: Belediye çalışmalarını Niğde Halkına duyurmak için ayda bir belediye bülteni hazırlamak.		

PERFORMANS GERÇEKLEŞMESİ	2012		2013		2014
	0		0		0
HEDEFLenen PERFORMANS	2015	2016	2017	2018	2019
		1	2	2	1
FAALİYET MALİYETİ	2015	2016	2017	2018	2019
	60.000	60.000	60.000	60.000	60.000
ÖDENEK İHTİYACI	2015	2016	2017	2018	2019
01 PERSONEL GİDERLERİ					
02 SOS. GÜV. KUR. D.PRİ GİDERİ					
03 MAL VE HİZMET ALIM GİDERİ	60.000	60.000	60.000	60.000	60.000
04 FAİZ GİDERLERİ					
05 CARİ TRANSFERLER					
06 SERMAYE GİDERLERİ					
07 SERMAYE TRANSFERLERİ					
08 BORÇ VERME					
09 YEDEK ÖDENEKLER					

PERFORMANS HEDEFİ TABLOSU

KURUM ADI	NİĞDE BELEDİYESİ BAŞKANLIĞI
------------------	-----------------------------

ANA ALAN	Kent Kültürü ve Sosyal Yaşam	Sorumlu Birim: Basın Yayın ve Halkla İlişkiler Müdürlüğü
NİHAİ AMAÇ	Amaç 6: Kültür, Sanat ve Spor Faaliyetleri ile Niğde Halkının Sosyal Yaşamının Gelişimine Katkı Sağlanması	
STRATEJİ 13.	2019 yılı sonuna kadar Kamuoyu anketleri yapmak.	
AÇIKLAMA: Gündelik değişen istek, ihtiyaç ve talepleri belirlemek ve önerileri almak için anketler düzenlemek		

PERFORMANS GERÇEKLEŞMESİ	2012		2013		2014
	0		0		0
HEDEFLenen PERFORMANS	2015	2016	2017	2018	2019
		3	2	2	2
FAALİYET MALİYETİ	2015	2016	2017	2018	2019
	50.000	50.000	50.000	50.000	50.000
ÖDENEK İHTİYACI	2015	2016	2017	2018	2019
01 PERSONEL GİDERLERİ					
02 SOS. GÜV. KUR. D.PRİ GİDERİ					
03 MAL VE HİZMET ALIM GİDERİ	50.000	50.000	50.000	50.000	50.000
04 FAİZ GİDERLERİ					
05 CARİ TRANSFERLER					
06 SERMAYE GİDERLERİ					
07 SERMAYE TRANSFERLERİ					
08 BORÇ VERME					
09 YEDEK ÖDENEKLER					

PERFORMANS HEDEFİ TABLOSU

KURUM ADI	NİĞDE BELEDİYESİ BAŞKANLIĞI
------------------	-----------------------------

ANA ALAN	Kent Kültürü ve Sosyal Yaşam	Sorumlu Birim: Özel Kalem Müdürlüğü
NİHAİ AMAÇ	Amaç 6: Kültür, Sanat ve Spor Faaliyetleri ile Niğde Halkının Sosyal Yaşamının Gelişimine Katkı Sağlanması	
STRATEJİ 14.	2019 yılı sonuna kadar temsil ve ağırlamaların yapılması	
AÇIKLAMA: 2019 yılına kadar her türlü tanıtım ve temsil ağırlama işlemlerinin yürütülmesi		

PERFORMANS GERÇEKLEŞMESİ	2012		2013		2014
	0		0		0
HEDEFLENEN PERFORMANS	2015	2016	2017	2018	2019
		5	5	5	5
FAALİYET MALİYETİ	2015	2016	2017	2018	2019
	350.000	400.000	450.000	500.000	500.000
ÖDENEK İHTİYACI	2015	2016	2017	2018	2019
01 PERSONEL GİDERLERİ					
02 SOS. GÜV. KUR. D.PRİ GİDERİ					
03 MAL VE HİZMET ALIM GİDERİ	350.000	400.000	450.000	500.000	500.000
04 FAİZ GİDERLERİ					
05 CARİ TRANSFERLER					
06 SERMAYE GİDERLERİ					
07 SERMAYE TRANSFERLERİ					
08 BORÇ VERME					
09 YEDEK ÖDENEKLER					

PERFORMANS HEDEFİ TABLOSU

KURUM ADI	NİĞDE BELEDİYESİ BAŞKANLIĞI
------------------	-----------------------------

ANA ALAN	Kent Kültürü ve Sosyal Yaşam	Sorumlu Birim: Fen İşleri Müdürlüğü, Kültür ve Sosyal İşleri Müdürlüğü, KOP İdaresi
NİHAİ AMAÇ	Amaç 6: Kültür, Sanat ve Spor Faaliyetleri ile Niğde Halkının Sosyal Yaşamının Gelişimine Katkı Sağlanması	
STRATEJİ 15.	2019 yılı sonuna kadar Kültür ve Kongre Sarayı yapımı.	
AÇIKLAMA: Mevcut Kültür Merkezinin ihtiyaçlara cevap veremediğinden yeni bir Kültür ve Kongre Sarayının yapımı.		

PERFORMANS GERÇEKLEŞMESİ	2012		2013		2014
	0		0		0
HEDEFLENEN PERFORMANS	2015	2016	2017	2018	2019
	Yer Tespiti		Proje	%75	%20
FAALİYET MALİYETİ	2015	2016	2017	2018	2019
	2.000.000	2.000.000	2.000.000	2.000.000	2.000.000
ÖDENEK İHTİYACI	2015	2016	2017	2018	2019
01 PERSONEL GİDERLERİ					
02 SOS. GÜV. KUR. D.PRİ GİDERİ					
03 MAL VE HİZMET ALIM GİDERİ					
04 FAİZ GİDERLERİ					
05 CARİ TRANSFERLER					
06 SERMAYE GİDERLERİ	2.000.000	2.000.000	2.000.000	2.000.000	2.000.000
07 SERMAYE TRANSFERLERİ					
08 BORÇ VERME					
09 YEDEK ÖDENEKLER					

PERFORMANS HEDEFİ TABLOSU

KURUM ADI	NİĞDE BELEDİYESİ BAŞKANLIĞI
------------------	-----------------------------

ANA ALAN	Kent Kültürü ve Sosyal Yaşam	Sorumlu Birim: Fen İşleri Müdürlüğü, Kültür ve Sosyal İşleri Müdürlüğü, Gençlik ve Spor Bakanlığı
NİHAİ AMAÇ	Amaç 6: Kültür, Sanat ve Spor Faaliyetleri ile Niğde Halkının Sosyal Yaşamının Gelişimine Katkı Sağlanması	
STRATEJİ 16.	2016 yılı sonuna kadar Gençlik ve Spor Merkezi yapımı	
AÇIKLAMA: İlhanlı Mahallesi Yeni İtfaiye binasının yanına Gençlik ve Spor Merkezi'nin yapılması		

PERFORMANS GERÇEKLEŞMESİ	2012		2013		2014
	0		0		0
HEDEFLenen PERFORMANS	2015	2016	2017	2018	2019
		%75	%25		
FAALİYET MALİYETİ	2015	2016	2017	2018	2019
	1.500.000	1.500.000	-	-	-
ÖDENEK İHTİYACI	2015	2016	2017	2018	2019
01 PERSONEL GİDERLERİ					
02 SOS. GÜV. KUR. D.PRİ GİDERİ					
03 MAL VE HİZMET ALIM GİDERİ					
04 FAİZ GİDERLERİ					
05 CARİ TRANSFERLER					
06 SERMAYE GİDERLERİ	1.500.000	1.500.000	-	-	-
07 SERMAYE TRANSFERLERİ					
08 BORÇ VERME					
09 YEDEK ÖDENEKLER					

PERFORMANS HEDEFİ TABLOSU

KURUM ADI	NİĞDE BELEDİYESİ BAŞKANLIĞI
------------------	-----------------------------

ANA ALAN	Kent Kültürü ve Sosyal Yaşam	Sorumlu Birim: Fen İşleri Müdürlüğü, Kültür ve Sosyal İşleri Müdürlüğü, İmar İşleri Müdürlüğü, Gençlik ve Spor Bakanlığı, TOKİ
NİHAİ AMAÇ	Amaç 6: Kültür, Sanat ve Spor Faaliyetleri ile Niğde Halkının Sosyal Yaşamının Gelişimine Katkı Sağlanması	
STRATEJİ 17.	2019 yılı sonuna kadar Yeni Şehir Stadyumu yapımı.	
AÇIKLAMA: Mevcut şehir stadyumunun yetersiz olmasından dolayı yeni bir şehir stadyumu yapımı.		

PERFORMANS GERÇEKLEŞMESİ	2012		2013		2014
	0		0		0
HEDEFLenen PERFORMANS	2015	2016	2017	2018	2019
	Yer Tespiti		Proje	%50	%25
FAALİYET MALİYETİ	2015	2016	2017	2018	2019
	3.000.000	3.000.000	3.000.000	3.000.000	3.000.000
ÖDENEK İHTİYACI	2015	2016	2017	2018	2019
01 PERSONEL GİDERLERİ					
02 SOS. GÜV. KUR. D.PRİ GİDERİ					
03 MAL VE HİZMET ALIM GİDERİ					
04 FAİZ GİDERLERİ					
05 CARİ TRANSFERLER					
06 SERMAYE GİDERLERİ	3.000.000	3.000.000	3.000.000	3.000.000	3.000.000
07 SERMAYE TRANSFERLERİ					
08 BORÇ VERME					
09 YEDEK ÖDENEKLER					

PERFORMANS HEDEFİ TABLOSU

KURUM ADI	NİĞDE BELEDİYESİ BAŞKANLIĞI
------------------	-----------------------------

ANA ALAN	Kent Kültürü ve Sosyal Yaşam	Sorumlu Birim: Fen İşleri Müdürlüğü, Kültür ve Sosyal İşleri Müdürlüğü,
NİHAİ AMAÇ	Amaç 6: Kültür, Sanat ve Spor Faaliyetleri ile Niğde Halkının Sosyal Yaşamının Gelişimine Katkı Sağlanması	
STRATEJİ 18.	2019 yılı sonuna kadar Kadınlar Lokali yapımı.	
AÇIKLAMA: Sadece kadınların sosyal faaliyetlerinde kullanmaları amacıyla lokal binası yapımı.		

PERFORMANS GERÇEKLEŞMESİ	2012		2013		2014
	0	0	0	0	0
HEDEFLENEN PERFORMANS	2015	2016	2017	2018	2019
	Yer Tespiti		Proje	%50	%25
FAALİYET MALİYETİ	2015	2016	2017	2018	2019
	100.000	100.000	100.000	100.000	100.000
ÖDENEK İHTİYACI	2015	2016	2017	2018	2019
01 PERSONEL GİDERLERİ					
02 SOS. GÜV. KUR. D.PRİ GİDERİ					
03 MAL VE HİZMET ALIM GİDERİ	100.000	100.000	100.000	100.000	100.000
04 FAİZ GİDERLERİ					
05 CARİ TRANSFERLER					
06 SERMAYE GİDERLERİ					
07 SERMAYE TRANSFERLERİ					
08 BORÇ VERME					
09 YEDEK ÖDENEKLER					

PERFORMANS HEDEFİ TABLOSU

KURUM ADI	NİĞDE BELEDİYESİ BAŞKANLIĞI
------------------	-----------------------------

ANA ALAN	Kent Kültürü ve Sosyal Yaşam	Sorumlu Birim: Fen İşleri Müdürlüğü, Kültür ve Sosyal İşleri Müdürlüğü
NİHAİ AMAÇ	Amaç 6: Kültür, Sanat ve Spor Faaliyetleri ile Niğde Halkının Sosyal Yaşamının Gelişimine Katkı Sağlanması	
STRATEJİ 19.	2019 yılı sonuna kadar Emekliler Lokali yapımı.	
AÇIKLAMA: Emeklilerin faydalanacağı sosyal ve kültürel çalışmaların yapılacağı yeni bir bina yapımı.		

PERFORMANS GERÇEKLEŞMESİ	2012		2013		2014
	0		0		0
HEDEFLENEN PERFORMANS	2015	2016	2017	2018	2019
	Yer Tespiti		Proje	%50	%25
FAALİYET MALİYETİ	2015	2016	2017	2018	2019
	100.000	100.000	100.000	100.000	100.000
ÖDENEK İHTİYACI	2015	2016	2017	2018	2019
01 PERSONEL GİDERLERİ					
02 SOS. GÜV. KUR. D.PRİ GİDERİ					
03 MAL VE HİZMET ALIM GİDERİ	100.000	100.000	100.000	100.000	100.000
04 FAİZ GİDERLERİ					
05 CARİ TRANSFERLER					
06 SERMAYE GİDERLERİ					
07 SERMAYE TRANSFERLERİ					
08 BORÇ VERME					
09 YEDEK ÖDENEKLER					

PERFORMANS HEDEFİ TABLOSU

KURUM ADI	NİĞDE BELEDİYESİ BAŞKANLIĞI
------------------	-----------------------------

ANA ALAN	Kent Kültürü ve Sosyal Yaşam	Sorumlu Birim: Fen İşleri Müdürlüğü, Kültür ve Sosyal İşleri Müdürlüğü
NİHAİ AMAÇ	Amaç 6: Kültür, Sanat ve Spor Faaliyetleri ile Niğde Halkının Sosyal Yaşamının Gelişimine Katkı Sağlanması	
STRATEJİ 20.	2019 yılı sonuna kadar Belediye Kültür Evi yapımı.	
AÇIKLAMA: Belediyemizin sosyal ve kültürel faaliyetlerinin sunulması için yeni bir bina yapımı.		

PERFORMANS GERÇEKLEŞMESİ	2012		2013		2014
	0		0		0
HEDEFLENEN PERFORMANS	2015	2016	2017	2018	2019
	Yer Tespiti		Proje	%50	%25
FAALİYET MALİYETİ	2015	2016	2017	2018	2019
	50.000	50.000	50.000	50.000	50.000
ÖDENEK İHTİYACI	2015	2016	2017	2018	2019
01 PERSONEL GİDERLERİ					
02 SOS. GÜV. KUR. D.PRİ GİDERİ					
03 MAL VE HİZMET ALIM GİDERİ	50.000	50.000	50.000	50.000	50.000
04 FAİZ GİDERLERİ					
05 CARİ TRANSFERLER					
06 SERMAYE GİDERLERİ					
07 SERMAYE TRANSFERLERİ					
08 BORÇ VERME					
09 YEDEK ÖDENEKLER					

PERFORMANS HEDEFİ TABLOSU

KURUM ADI	NİĞDE BELEDİYESİ BAŞKANLIĞI
------------------	-----------------------------

ANA ALAN	Kent Kültürü ve Sosyal Yaşam	Sorumlu Birim: Fen İşleri Müdürlüğü, Kültür ve Sosyal İşleri Müdürlüğü
NİHAİ AMAÇ	Amaç 6: Kültür, Sanat ve Spor Faaliyetleri ile Niğde Halkının Sosyal Yaşamının Gelişimine Katkı Sağlanması	
STRATEJİ 21.	2019 yılı sonuna kadar Belediye Konuk Evi yapımı.	
AÇIKLAMA: Belediyemizi il dışından ziyarete gelen misafirlerin konaklama ihtiyaçlarını gidermek		

PERFORMANS GERÇEKLEŞMESİ	2012		2013		2014
	0	0	0	0	0
HEDEFLENEN PERFORMANS	2015	2016	2017	2018	2019
		20 misafir	20 misafir	20 misafir	20 misafir
FAALİYET MALİYETİ	2015	2016	2017	2018	2019
	50.000	50.000	50.000	50.000	50.000
ÖDENEK İHTİYACI	2015	2016	2017	2018	2019
01 PERSONEL GİDERLERİ					
02 SOS. GÜV. KUR. D.PRİ GİDERİ					
03 MAL VE HİZMET ALIM GİDERİ	50.000	50.000	50.000	50.000	50.000
04 FAİZ GİDERLERİ					
05 CARİ TRANSFERLER					
06 SERMAYE GİDERLERİ					
07 SERMAYE TRANSFERLERİ					
08 BORÇ VERME					
09 YEDEK ÖDENEKLER					

PERFORMANS HEDEFİ TABLOSU

KURUM ADI	NİĞDE BELEDİYESİ BAŞKANLIĞI
------------------	-----------------------------

ANA ALAN	Kent Kültürü ve Sosyal Yaşam	Sorumlu Birim: Kültür ve Sosyal İşleri Müdürlüğü
NİHAİ AMAÇ	Amaç 6: Kültür, Sanat ve Spor Faaliyetleri ile Niğde Halkının Sosyal Yaşamının Gelişimine Katkı Sağlanması	
STRATEJİ 22.	2019 yılı sonuna kadar Kurumlar arası sportif turnuvalar düzenlemek	
AÇIKLAMA: Kurumlar arası iletişim ve etkileşimi sağlamak için futbol, voleybol, basketbol vb. turnuvalar düzenlemek		

PERFORMANS GERÇEKLEŞMESİ	2012		2013		2014
	0		0		0
HEDEFLLENEN PERFORMANS	2015	2016	2017	2018	2019
		1	1	1	1
FAALİYET MALİYETİ	2015	2016	2017	2018	2019
	30.000	30.000	30.000	30.000	30.000
ÖDENEK İHTİYACI	2015	2016	2017	2018	2019
	30.000	30.000	30.000	30.000	30.000
01 PERSONEL GİDERLERİ					
02 SOS. GÜV. KUR. D.PRİ GİDERİ					
03 MAL VE HİZMET ALIM GİDERİ					
04 FAİZ GİDERLERİ					
05 CARİ TRANSFERLER					
06 SERMAYE GİDERLERİ					
07 SERMAYE TRANSFERLERİ					
08 BORÇ VERME					
09 YEDEK ÖDENEKLER					

PERFORMANS HEDEFİ TABLOSU

KURUM ADI	NİĞDE BELEDİYESİ BAŞKANLIĞI
------------------	-----------------------------

ANA ALAN	Kent Ekonomisi	Sorumlu Birim: Kültür ve Sosyal İşleri Müdürlüğü
NİHAİ AMAÇ	Amaç 7: Niğde Kentinin Bölgesel ve Uluslararası Rekabet Gücünü Artırmak	
STRATEJİ 1.	2019 yılı sonuna kadar Tanıtım günleri, fuarlar, organizasyonlara katılmak.	
AÇIKLAMA: İlimizin tanıtımına katkı sağlayacak olan her türlü fuar ve organizasyona destek vermek, düzenlemek.		

PERFORMANS GERÇEKLEŞMESİ	2012		2013		2014
	0	0	0	0	0
HEDEFLENEN PERFORMANS	2015	2016	2017	2018	2019
		2 katılım	2 katılım	2 katılım	2 katılım
FAALİYET MALİYETİ	2015	2016	2017	2018	2019
	100.000	100.000	100.000	100.000	100.000
ÖDENEK İHTİYACI	2015	2016	2017	2018	2019
	50.000	50.000	50.000	50.000	50.000
01 PERSONEL GİDERLERİ					
02 SOS. GÜV. KUR. D.PRİ GİDERİ					
03 MAL VE HİZMET ALIM GİDERİ	50.000	50.000	50.000	50.000	50.000
04 FAİZ GİDERLERİ					
05 CARİ TRANSFERLER					
06 SERMAYE GİDERLERİ					
07 SERMAYE TRANSFERLERİ					
08 BORÇ VERME					
09 YEDEK ÖDENEKLER					

PERFORMANS HEDEFİ TABLOSU

KURUM ADI	NİĞDE BELEDİYESİ BAŞKANLIĞI
------------------	-----------------------------

ANA ALAN	Kent Ekonomisi	Sorumlu Birim: Fen İşleri Müdürlüğü, İmar ve Şehircilik Müdürlüğü, Emlak ve İstimlak Müdürlüğü
NİHAİ AMAÇ	Amaç 7: Niğde Kentinin Bölgesel ve Uluslararası Rekabet Gücünü Artırmak	
STRATEJİ 2.	2019 yılı sonuna kadar Kamyon Garajı yapımı	
AÇIKLAMA: Merkezde bulunan Nakliyat firmalarının tek merkezde toplanması.		

PERFORMANS GERÇEKLEŞMESİ	2012		2013		2014
	0		0		0
HEDEFLENEN PERFORMANS	2015	2016	2017	2018	2019
		Yapım %100	işletme	işletme	işletme
FAALİYET MALİYETİ	2015	2016	2017	2018	2019
	400.000	400.000	400.000	400.000	400.000
ÖDENEK İHTİYACI	2015	2016	2017	2018	2019
		400.000	400.000	400.000	400.000
01 PERSONEL GİDERLERİ		400.000	400.000	400.000	400.000
02 SOS. GÜV. KUR. D.PRİ GİDERİ					
03 MAL VE HİZMET ALIM GİDERİ					
04 FAİZ GİDERLERİ					
05 CARİ TRANSFERLER					
06 SERMAYE GİDERLERİ	400.000				
07 SERMAYE TRANSFERLERİ					
08 BORÇ VERME					
09 YEDEK ÖDENEKLER					

PERFORMANS HEDEFİ TABLOSU

KURUM ADI	NİĞDE BELEDİYESİ BAŞKANLIĞI
------------------	-----------------------------

ANA ALAN	Kent Ekonomisi	Sorumlu Birim: Veteriner İşleri Müdürlüğü
NİHAİ AMAÇ	Amaç 7: Niğde Kentinin Bölgesel ve Uluslararası Rekabet Gücünü Artırmak	
STRATEJİ 3.	2019 yılı sonuna kadar Canlı Hayvan Pazarı yapımı.	
AÇIKLAMA: Var olan Canlı Hayvan Pazarı'nın genişletilmesini sağlamak.		

PERFORMANS GERÇEKLEŞMESİ	2012		2013		2014
	0		0		0
HEDEFLENEN PERFORMANS	2015	2016	2017	2018	2019
	Proje		Yapım %75	%15	%5
FAALİYET MALİYETİ	2015	2016	2017	2018	2019
	150.000	150.000	150.000	150.000	150.000
ÖDENEK İHTİYACI	2015	2016	2017	2018	2019
01 PERSONEL GİDERLERİ					
02 SOS. GÜV. KUR. D.PRİ GİDERİ					
03 MAL VE HİZMET ALIM GİDERİ					
04 FAİZ GİDERLERİ					
05 CARİ TRANSFERLER					
06 SERMAYE GİDERLERİ	150.000	150.000	150.000	150.000	150.000
07 SERMAYE TRANSFERLERİ					
08 BORÇ VERME					
09 YEDEK ÖDENEKLER					

PERFORMANS HEDEFİ TABLOSU

KURUM ADI	NİĞDE BELEDİYESİ BAŞKANLIĞI
------------------	-----------------------------

ANA ALAN	Kent Ekonomisi	Sorumlu Birim: Veteriner İşleri Müdürlüğü
NİHAİ AMAÇ	Amaç 7: Niğde Kentinin Bölgesel ve Uluslararası Rekabet Gücünü Artırmak	
STRATEJİ 4.	2015 yılı sonuna kadar mevcut mezbahanenin rehabilitasyonun yapılması.	
AÇIKLAMA: 2015 yılı sonuna kadar mevcut mezbahanenin rehabilitasyonu yapılarak Tarım Bakanlığında ruhsat alınması.		

PERFORMANS GERÇEKLEŞMESİ	2012		2013		2014
	0		0		0
HEDEFLenen PERFORMANS	2015	2016	2017	2018	2019
	%100				
FAALİYET MALİYETİ	2015	2016	2017	2018	2019
	300.000	-	-	-	-
ÖDENEK İHTİYACI	2015	2016	2017	2018	2019
01 PERSONEL GİDERLERİ					
02 SOS. GÜV. KUR. D.PRİ GİDERİ					
03 MAL VE HİZMET ALIM GİDERİ	300.000	-	-	-	-
04 FAİZ GİDERLERİ					
05 CARİ TRANSFERLER					
06 SERMAYE GİDERLERİ					
07 SERMAYE TRANSFERLERİ					
08 BORÇ VERME					
09 YEDEK ÖDENEKLER					

PERFORMANS HEDEFİ TABLOSU

KURUM ADI	NİĞDE BELEDİYESİ BAŞKANLIĞI
------------------	-----------------------------

ANA ALAN	Kent Ekonomisi	Sorumlu Birim: Fen İşleri Müdürlüğü, İmar ve Şehircilik Müdürlüğü, Emlak ve İstimlak Müdürlüğü, Tarım ve Hayvancılık Bakanlığı
NİHAİ AMAÇ	Amaç 7: Niğde Kentinin Bölgesel ve Uluslararası Rekabet Gücünü Artırmak	
STRATEJİ 5.	2019 yılı sonuna kadar Hayvancılık Sanayi Bölgesi	
AÇIKLAMA: İl merkezinde Hayvancılıkla uğraşanların toplu olarak bir merkeze taşınması.		

PERFORMANS GERÇEKLEŞMESİ	2012		2013		2014
	0	0	0	0	0
HEDEFLenen PERFORMANS	2015	2016	2017	2018	2019
	Yer tespiti	Proje	Yapım	%75	%25
FAALİYET MALİYETİ	2015	2016	2017	2018	2019
	500.000	500.000	500.000	500.000	500.000
ÖDENEK İHTİYACI	2015	2016	2017	2018	2019
	500.000	500.000	500.000	500.000	500.000
01 PERSONEL GİDERLERİ	500.000	500.000	500.000	500.000	500.000
02 SOS. GÜV. KUR. D.PRİ GİDERİ					
03 MAL VE HİZMET ALIM GİDERİ					
04 FAİZ GİDERLERİ					
05 CARİ TRANSFERLER					
06 SERMAYE GİDERLERİ					
07 SERMAYE TRANSFERLERİ					
08 BORÇ VERME					
09 YEDEK ÖDENEKLER					

PERFORMANS HEDEFİ TABLOSU

KURUM ADI	NİĞDE BELEDİYESİ BAŞKANLIĞI
------------------	-----------------------------

ANA ALAN	Kent Ekonomisi	Sorumlu Birim: İşletme ve İştirakler Müdürlüğü, Mali Hizmetler Müdürlüğü
NİHAİ AMAÇ	Amaç 7: Niğde Kentinin Bölgesel ve Uluslararası Rekabet Gücünü Artırmak	
STRATEJİ 6.	2019 yılı sonuna kadar Belediye Şirketi kurulması.	
AÇIKLAMA: Belediyemiz yatırım maliyetlerinin düşürülmesi ve il ekonomisine katkı sağlaması amacıyla şirket kurulması.		

PERFORMANS GERÇEKLEŞMESİ	2012		2013		2014
	0	0	0	0	0
HEDEFLenen PERFORMANS	2015	2016	2017	2018	2019
	Fizibilite	müracaat	Şirket kurulumu	işletme	işletme
FAALİYET MALİYETİ	2015	2016	2017	2018	2019
	50.000	50.000	50.000	50.000	50.000
ÖDENEK İHTİYACI	2015	2016	2017	2018	2019
01 PERSONEL GİDERLERİ	50.000	50.000	50.000	50.000	50.000
02 SOS. GÜV. KUR. D.PRİ GİDERİ					
03 MAL VE HİZMET ALIM GİDERİ					
04 FAİZ GİDERLERİ					
05 CARİ TRANSFERLER					
06 SERMAYE GİDERLERİ					
07 SERMAYE TRANSFERLERİ					
08 BORÇ VERME					
09 YEDEK ÖDENEKLER					

PERFORMANS HEDEFİ TABLOSU

KURUM ADI	NİĞDE BELEDİYESİ BAŞKANLIĞI
------------------	-----------------------------

ANA ALAN	Kent Ekonomisi	Sorumlu Birim: Fen İşleri Müdürlüğü
NİHAİ AMAÇ	Amaç 7: Niğde Kentinin Bölgesel ve Uluslararası Rekabet Gücünü Artırmak	
STRATEJİ 7.	2019 yılı sonuna kadar Kum Ocağı açılması.	
AÇIKLAMA: İhtiyaç duyulan kumun belediyenin kendi ocağından temini.		

PERFORMANS GERÇEKLEŞMESİ	2012		2013		2014
	0	0	0	0	0
HEDEFLenen PERFORMANS	2015	2016	2017	2018	2019
	Yer tespiti	İhale	%75	%15	%10
FAALİYET MALİYETİ	2015	2016	2017	2018	2019
	30.000	30.000	30.000	30.000	30.000
ÖDENEK İHTİYACI	2015	2016	2017	2018	2019
01 PERSONEL GİDERLERİ					
02 SOS. GÜV. KUR. D.PRİ GİDERİ					
03 MAL VE HİZMET ALIM GİDERİ					
04 FAİZ GİDERLERİ					
05 CARİ TRANSFERLER					
06 SERMAYE GİDERLERİ	30.000	30.000	30.000	30.000	30.000
07 SERMAYE TRANSFERLERİ					
08 BORÇ VERME					
09 YEDEK ÖDENEKLER					

PERFORMANS HEDEFİ TABLOSU

KURUM ADI	NİĞDE BELEDİYESİ BAŞKANLIĞI
------------------	-----------------------------

ANA ALAN	Kent Ekonomisi	Sorumlu Birim: İlgili Müdürlükler, Enerji ve Tabii Kaynaklar Bakanlığı
NİHAİ AMAÇ	Amaç 7: Niğde Kentinin Bölgesel ve Uluslararası Rekabet Gücünü Artırmak	
STRATEJİ 8.	2019 yılına kadar yenilenebilir enerji tesisleri kurmak	
AÇIKLAMA: 2019 yılına kadar güneş enerjisi ve rüzgar enerjisi santralleri kurmak		

PERFORMANS GERÇEKLEŞMESİ	2012		2013		2014
	0		0		0
HEDEFLENEN PERFORMANS	2015	2016	2017	2018	2019
	Yer tespiti	proje	onaylar	Yapım %50	%50
FAALİYET MALİYETİ	2015	2016	2017	2018	2019
	500.000	500.000	500.000	500.000	500.000
ÖDENEK İHTİYACI	2015	2016	2017	2018	2019
01 PERSONEL GİDERLERİ					
02 SOS. GÜV. KUR. D.PRİ GİDERİ					
03 MAL VE HİZMET ALIM GİDERİ					
04 FAİZ GİDERLERİ					
05 CARİ TRANSFERLER					
06 SERMAYE GİDERLERİ	500.000	500.000	500.000	500.000	500.000
07 SERMAYE TRANSFERLERİ					
08 BORÇ VERME					
09 YEDEK ÖDENEKLER					

PERFORMANS HEDEFİ TABLOSU

KURUM ADI	NİĞDE BELEDİYESİ BAŞKANLIĞI
------------------	-----------------------------

ANA ALAN	Kent Ekonomisi	Sorumlu Birim: Fen İşleri Müdürlüğü, İmar ve Şehircilik Müdürlüğü, Emlak ve İstimlak Müdürlüğü, İlgili Kuruluşlar
NİHAİ AMAÇ	Amaç 7: Niğde Kentinin Bölgesel ve Uluslararası Rekabet Gücünü Artırmak	
STRATEJİ 9.	2019 yılı sonuna kadar Gıda Toptancıları Sitesi yapımı.	
AÇIKLAMA: İl merkezinde Faaliyet gösteren Gıda Toptancılarının bir merkeze taşınması		

PERFORMANS GERÇEKLEŞMESİ	2012		2013		2014
	0		0		0
HEDEFLENEN PERFORMANS	2015	2016	2017	2018	2019
	Yer tespiti	proje	Yapım %20	%80	işletme
FAALİYET MALİYETİ	2015	2016	2017	2018	2019
	400.000	400.000	400.000	400.000	400.000
ÖDENEK İHTİYACI	2015	2016	2017	2018	2019
01 PERSONEL GİDERLERİ					
02 SOS. GÜV. KUR. D.PRİ GİDERİ					
03 MAL VE HİZMET ALIM GİDERİ					
04 FAİZ GİDERLERİ					
05 CARİ TRANSFERLER					
06 SERMAYE GİDERLERİ	400.000	400.000	400.000	400.000	400.000
07 SERMAYE TRANSFERLERİ					
08 BORÇ VERME					
09 YEDEK ÖDENEKLER					

PERFORMANS HEDEFİ TABLOSU

KURUM ADI	NİĞDE BELEDİYESİ BAŞKANLIĞI
------------------	-----------------------------

ANA ALAN	Kent Ekonomisi	Sorumlu Birim: Fen İşleri Müdürlüğü, İmar ve Şehircilik Müdürlüğü, Emlak ve İstimlak Müdürlüğü, İlgili Kuruluşlar
NİHAİ AMAÇ	Amaç 7: Niğde Kentinin Bölgesel ve Uluslararası Rekabet Gücünü Artırmak	
STRATEJİ 10.	2019 yılı sonuna kadar Yeni Sanayi Sitesi yapımı.	
AÇIKLAMA: Ata Sanayinin karşısına yeni bir sanayi sitesi yapmak.		

PERFORMANS GERÇEKLEŞMESİ	2012		2013		2014
	0		0		0
HEDEFLENEN PERFORMANS	2015	2016	2017	2018	2019
	Yer tespiti	proje	Yapım %50	%25	%25
FAALİYET MALİYETİ	2015	2016	2017	2018	2019
	600.000	600.000	600.000	600.000	600.000
ÖDENEK İHTİYACI	2015	2016	2017	2018	2019
01 PERSONEL GİDERLERİ					
02 SOS. GÜV. KUR. D.PRİ GİDERİ					
03 MAL VE HİZMET ALIM GİDERİ					
04 FAİZ GİDERLERİ					
05 CARİ TRANSFERLER					
06 SERMAYE GİDERLERİ					
07 SERMAYE TRANSFERLERİ	600.000	600.000	600.000	600.000	600.000
08 BORÇ VERME					
09 YEDEK ÖDENEKLER					

PERFORMANS HEDEFİ TABLOSU

KURUM ADI	NİĞDE BELEDİYESİ BAŞKANLIĞI
------------------	-----------------------------

ANA ALAN	Kent Ekonomisi	Sorumlu Birim: Fen İşleri Müdürlüğü, İmar ve Şehircilik Müdürlüğü, Emlak ve İstimlak Müdürlüğü, İlgili Kuruluşlar
NİHAİ AMAÇ	Amaç 7: Niğde Kentinin Bölgesel ve Uluslararası Rekabet Gücünü Artırmak	
STRATEJİ 11.	2019 yılı sonuna kadar Ağaç İşleri ve Mobilyacılar Sitesi yapımı.	
AÇIKLAMA: İlimiz merkezinde bulunan Ağaç İşleri ve Mobilyacılıkla uğraşan esnafın bir merkeze toplanması.		

PERFORMANS GERÇEKLEŞMESİ	2012		2013		2014
	0		0		0
HEDEFLENEN PERFORMANS	2015	2016	2017	2018	2019
	Yer tespiti	proje	Yapım %50	%25	%25
FAALİYET MALİYETİ	2015	2016	2017	2018	2019
	400.000	400.000	400.000	400.000	400.000
ÖDENEK İHTİYACI	2015	2016	2017	2018	2019
01 PERSONEL GİDERLERİ					
02 SOS. GÜV. KUR. D.PRİ GİDERİ					
03 MAL VE HİZMET ALIM GİDERİ					
04 FAİZ GİDERLERİ					
05 CARİ TRANSFERLER					
06 SERMAYE GİDERLERİ	400.000	400.000	400.000	400.000	400.000
07 SERMAYE TRANSFERLERİ					
08 BORÇ VERME					
09 YEDEK ÖDENEKLER					

PERFORMANS HEDEFİ TABLOSU

KURUM ADI	NİĞDE BELEDİYESİ BAŞKANLIĞI
------------------	-----------------------------

ANA ALAN	Kent Ekonomisi	Sorumlu Birim: İşletme ve İştirakler Müdürlüğü, Fen İşleri Müdürlüğü
NİHAİ AMAÇ	Amaç 7: Niğde Kentinin Bölgesel ve Uluslararası Rekabet Gücünü Artırmak	
STRATEJİ 12.	2019 yılına kadar Yeni Hal Kompleksi yapımı veya var olanın rehabilitasyonu.	
AÇIKLAMA: İlimiz merkezinde bulunan sebze-meyve hal binasını günümüz şartlarına göre modernize etmek		

PERFORMANS GERÇEKLEŞMESİ	2012		2013		2014
	0		0		0
HEDEFLENEN PERFORMANS	2015	2016	2017	2018	2019
	Yer tespiti	proje	Yapım %50	%25	%25
FAALİYET MALİYETİ	2015	2016	2017	2018	2019
	500.000	500.000	500.000	500.000	500.000
ÖDENEK İHTİYACI	2015	2016	2017	2018	2019
01 PERSONEL GİDERLERİ					
02 SOS. GÜV. KUR. D.PRİ GİDERİ					
03 MAL VE HİZMET ALIM GİDERİ	500.000	500.000	500.000	500.000	500.000
04 FAİZ GİDERLERİ					
05 CARİ TRANSFERLER					
06 SERMAYE GİDERLERİ					
07 SERMAYE TRANSFERLERİ					
08 BORÇ VERME					
09 YEDEK ÖDENEKLER					